

JUNTOS CAMBIANDO JALISCO

ARISTÓTELES SANDOVAL — SEGUNDO INFORME

SEGUNDO INFORME DE GOBIERNO
MTRO. JORGE ARISTÓTELES SANDOVAL DÍAZ
GOBERNADOR CONSTITUCIONAL DEL ESTADO DE JALISCO

ANEXO
INFORME DE PROGRAMAS
PRESUPUESTARIOS

TOMO III

BIENESTAR
MERECE ESTAR BIEN

JALISCO
GOBIERNO DEL ESTADO



Índice

I. Introducción	5
II. Marco Normativo	7
III. Medición del nivel de cumplimiento	9
IV. Avance de los Indicadores de los Programas Presupuestarios que contribuyen al Plan Estatal de Desarrollo	11
IV.1. Avance por Dimensión del Plan Estatal de Desarrollo de los Programas Presupuestarios	11
IV.2. Avance por Temática Sectorial del Plan Estatal de Desarrollo de los Programas Presupuestarios	14
V. Avance de los Indicadores de Gestión de los Programas Presupuestarios	17
V.1. Concentrado de Presupuesto y Número de Programas por Unidad Presupuestal	17
V.2. Avance de los Programas Presupuestarios por Temática Sectorial	18
Aprovechamiento y conservación de la biodiversidad	18
Protección y gestión ambiental	22
Cambio climático y energías renovables	24
Agua y reservas hidrológicas	25
Planeación urbana y territorial	26
Movilidad sustentable	28
Empleo y capital humano	31
Financiamiento y emprendurismo	34
Desarrollo rural	36
Infraestructura e inversión pública	44
Competitividad y crecimiento económico	50
Desarrollo turístico	54
Innovación, ciencia y tecnología	59
Salud y seguridad social	71
Vivienda	79
Educación	80
Pobreza y cohesión social	96
Grupos prioritarios	97
Deporte	103
Recreación y esparcimiento	105
Desarrollo cultural y creativo	106
Hogar y cohesión comunitaria	109

Seguridad ciudadana	111
Justicia y Estado de Derecho	115
Derechos humanos	121
Protección civil	123
Participación ciudadana	124
Gobierno abierto y rendición de cuentas	128
Gobernabilidad democrática	133
Administración pública	134
Hacienda pública	147
Vinculación y cooperación internacional	153
Glosario	155

IV. Avance de los Indicadores de los Programas Presupuestarios que contribuyen al Plan Estatal de Desarrollo

En este apartado se exponen los avances de los indicadores de los Programas presupuestarios que contribuyen al cumplimiento de los objetivos de las dimensiones y temáticas sectoriales plasmadas en el Plan Estatal de Desarrollo.

El grado de avance tanto a nivel dimensión como temática sectorial se calculó promediando los resultados de los indicadores de cada uno de los programas presupuestarios que las conforman.

IV.1. Avance por Dimensión del Plan Estatal de Desarrollo de los Programas Presupuestarios

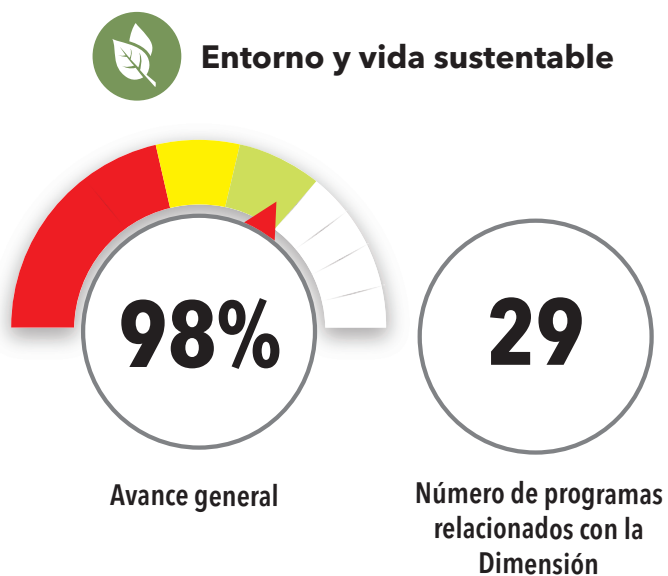

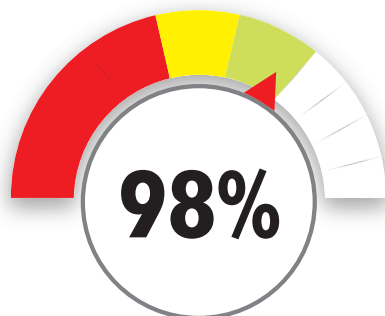
**Economía próspera e incluyente**

Avance general

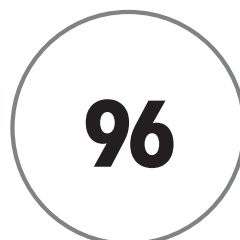
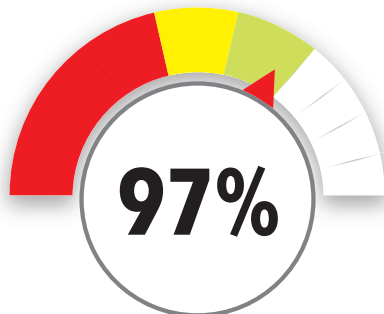
Número de programas
relacionados con la
Dimensión**Equidad de oportunidades**

Avance general

Número de programas
relacionados con la
Dimensión**Comunidad y calidad de vida**

Avance general

Número de programas
relacionados con la
Dimensión



Garantía de derechos y libertad



Avance general

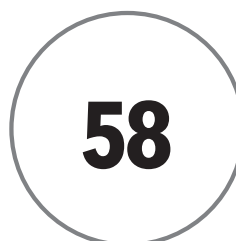

Número de programas
relacionados con la
Dimensión



Instituciones confiables y efectivas

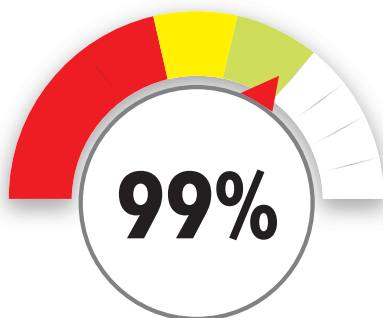

Avance general

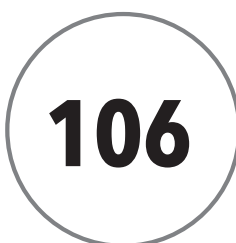

Número de programas
relacionados con la
Dimensión

IV.2. Avance por Temática Sectorial del Plan Estatal de Desarrollo de los Programas Presupuestarios

Temática Sectorial	Número de Programas Presupuestarios	% Avance ¹	Semáforo
Aprovechamiento y conservación de la biodiversidad	6	99.9%	
Protección y gestión ambiental	2	103.1%	
Cambio climático y energías renovables	1	106.1%	
Agua y reservas hidrológicas	2	100.8%	
Planeación urbana y territorial	4	95.4%	
Movilidad sustentable	14	95.3%	
Entorno y vida sustentable	29	97.6%	

Temática Sectorial	Número de Programas Presupuestarios	% Avance ²	Semáforo
Empleo y capital humano	6	98.5%	
Financiamiento y emprendurismo	4	91.0%	
Desarrollo rural	22	98.9%	
Infraestructura e inversión pública	15	99.8%	
Competitividad y crecimiento económico	9	95.5%	
Desarrollo turístico	13	99.4%	
Innovación, ciencia y tecnología	27	98.9%	
Economía próspera e incluyente	96	98.4%	

¹ Se construye a partir del promedio obtenido del total de los indicadores de desempeño de los Programas Presupuestarios que contiene la Temática Sectorial.

² Se construye a partir del promedio obtenido del total de los indicadores de desempeño de los Programas Presupuestarios que contiene la Temática Sectorial.

Temática Sectorial	Número de Programas Presupuestarios	% Avance ³	Semáforo
Salud y seguridad social	38	94.8%	
Vivienda	1	81.2%	
Educación	54	96.9%	
Pobreza y cohesión social	3	98.6%	
Grupos prioritarios	23	102.1%	
Equidad de oportunidades	119	97.1%	

Temática Sectorial	Número de Programas Presupuestarios	% Avance ⁴	Semáforo
Deporte	4	94.0%	
Recreación y esparcimiento	3	96.6%	
Desarrollo cultural y creativo	16	106.6%	
Hogar y cohesión comunitaria	3	91.5%	
Comunidad y calidad de vida	26	101.8%	

Temática Sectorial	Número de Programas Presupuestarios	% Avance ⁵	Semáforo
Seguridad ciudadana	20	99.4%	
Justicia y Estado de Derecho	27	99.8%	
Derechos humanos	6	98.5%	
Protección civil	5	121.1%	
Garantía de derechos y libertad	58	101.4%	

³ Se construye a partir del promedio obtenido del total de los indicadores de desempeño de los Programas Presupuestarios que contiene la Temática Sectorial.

⁴ Se construye a partir del promedio obtenido del total de los indicadores de desempeño de los Programas Presupuestarios que contiene la Temática Sectorial.

⁵ Se construye a partir del promedio obtenido del total de los indicadores de desempeño de los Programas Presupuestarios que contiene la Temática Sectorial.

Temática Sectorial	Número de Programas Presupuestarios	% Avance ⁶	Semáforo
Participación ciudadana	17	92.9%	
Gobierno abierto y rendición de cuentas	16	104.2%	
Gobernabilidad democrática	4	98.3%	
Administración pública	40	99.6%	
Hacienda pública	28	100.4%	
Vinculación y cooperación internacional	1	100.0%	
Instituciones confiables y efectivas	106	99.4%	

⁶ Se construye a partir del promedio obtenido del total de los indicadores de desempeño de los Programas Presupuestarios que contiene la Temática Sectorial.

V. Avance de los Indicadores de Gestión de los Programas Presupuestarios

V.1. Concentrado de Presupuesto y Número de Programas por Unidad Presupuestal

Clave UP	Unidad Presupuestal	No. Programas	Asignación Inicial 2014	Ejercido CONAC 2014	Porcentaje Ejercido	% Avance (programa)
1	Despacho del Gobernador	1	6,461,484.59	6,280,363.95	97.20%	100.00%
2	Secretaría General de Gobierno	34	535,020,303.95	666,822,852.15	124.64%	93.60%
3	Secretaría de Planeación, Administración y Finanzas	42	1,371,933,648.42	1,488,423,247.64	108.49%	98.30%
4	Secretaría de Educación	58	26,912,677,169.49	28,353,187,229.93	105.35%	96.90%
5	Secretaría de Salud Jalisco	38	8,682,728,195.37	10,138,020,879.70	116.76%	94.80%
6	Secretaría de Infraestructura y Obra Pública	22	5,178,318,835.18	4,732,377,369.40	91.39%	100.70%
7	Secretaría de Desarrollo Económico	15	252,886,847.35	434,849,639.03	171.95%	93.80%
8	Secretaría de Turismo	14	96,428,192.39	175,761,457.42	182.27%	99.30%
9	Secretaría de Desarrollo Rural	19	382,382,435.62	628,417,986.62	164.34%	97.60%
10	Secretaría de Medio Ambiente y Desarrollo Territorial	12	305,572,332.16	312,557,572.62	102.29%	99.40%
11	Secretaría de Desarrollo e Integración Social	31	2,442,497,109.35	2,674,491,734.35	109.50%	101.10%
12	Secretaría de Innovación, Ciencia y Tecnología	28	544,351,598.29	607,940,245.48	111.68%	96.90%
13	Secretaría de Cultura	22	422,130,577.50	417,270,393.35	98.85%	101.90%
14	Secretaría del Trabajo y Previsión Social	6	269,720,680.57	323,404,837.66	119.90%	101.10%
15	Secretaría de Movilidad	14	538,878,122.18	560,815,742.64	104.07%	95.70%
16	Fiscalía General del Estado	40	5,561,617,911.45	5,561,539,132.74	100.00%	99.20%
17	Procuraduría Social	6	106,122,680.37	102,887,850.65	96.95%	104.90%
18	Contraloría del Estado de Jalisco	7	86,541,646.39	83,336,620.08	96.30%	102.50%
19	Unidades Administrativas de Apoyo	12	241,425,844.40	351,669,129.71	145.66%	102.10%
20	Tribunal de Arbitraje y Escalafón	2	29,433,389.65	36,107,341.53	122.67%	103.30%
21	Deuda Pública	1	2,182,711,557.78	2,275,158,493.36	104.24%	100.00%
22	Participaciones	1	10,001,583,640.00	10,340,351,132.72	103.39%	100.00%
23	Aportaciones, Transferencias y Subsidios a Municipios	9	5,649,377,200.00	6,891,090,408.04	121.98%	100.00%
Total general		434	71,800,801,402.45	77,162,761,660.77	117%	98.10%

No se consideran el avance de los Programas Presupuestarios de: Poder Legislativo, Poder Judicial, Comisión Estatal de Derechos Humanos, Instituto Electoral y de Participación Ciudadana, Instituto de Transparencia e Información Pública, Universidad de Guadalajara y Consejo Económico y Social del Estado de Jalisco

Presupuesto Total del Estado

11,491,296,597.55

12,498,202,328.85

83,292,098,000.00

89,660,963,989.62

Desarrollo rural

Nombre del Programa / Componente	Indicador	Valor Programado	Avance	% Avance programa	Semáforo
Modernización y Distribución de Redes Hidroagrícolas en el Estado					
Número de obras construidas en distritos y unidades de riego	Número de obras construidas	39.0	39.0	100.0%	ACEPTABLE
Promedio del programa				100.0%	ACEPTABLE
Generación de Infraestructura Social Básica					
Obras de infraestructura social básica y acciones para el desarrollo agrícola, construidas	Número de obras de Infraestructura Social Básica y acciones para el desarrollo agrícola construidas.	19.0	18.0	94.7%	ACEPTABLE
Promedio del programa				94.7%	ACEPTABLE
Infraestructura en Caminos Rurales					
Caminos rurales construidos, modernizados y/o conservados en condiciones transitables	Número de obras en caminos rurales construidas y/o rehabilitadas ¹⁰	7.0	7.0	100.0%	ACEPTABLE
Promedio del programa				100.0%	ACEPTABLE
Desarrollo de la Maricultura en el Estado					
Producción del Centro de Desarrollo Tecnológico de Especies Marinas (CEDETEM)	Número de asesorías, asistencias técnicas y capacitaciones impartidas	900.0	873.0	97.0%	ACEPTABLE
Promedio del programa				97.0%	ACEPTABLE

¹⁰ Este Indicador de Gestión sectorizado en la Secretaría de Infraestructura y Obra Pública atiende asuntos relacionados al desarrollo rural

Infraestructura e inversión pública

Nombre del Programa / Componente	Indicador	Valor Programado	Avance	% Avance programa	Semáforo
Programa de Apoyo a la Inversión Pública en el Estado					
Dirección de validación técnica de proyectos de inversión	Porcentaje en la eficiencia de productos en materia de evaluación de la inversión pública para la planeación proporcionados	96.0	96.0	100.0%	ACEPTABLE
Fondo Complementario para el Desarrollo Regional (FONDEREG)	Porcentaje del monto de inversión pública asignado y aplicado en proyectos en las regiones del Estado	100.0	100.0	100.0%	ACEPTABLE
Coordinar y dar seguimiento a los proyectos de Jalisco Regional	Iniciativas de coordinación institucional de Jalisco Regional, vinculadas	17.0	11.0	64.7%	CON RIESGO
Promedio del programa				88.2%	ACEPTABLE
<u>Promoción y Desarrollo de Infraestructura y Obra Pública en el Estado</u>					
Asesorar a los municipios que lo requieran en materia de infraestructura y obra pública	Porcentaje de peticiones planteadas por el municipio	100.0	100.0	100.0%	ACEPTABLE
Organizar, coordinar, promover la participación de la Secretaría de Infraestructura y Obra Pública en eventos municipales, estatales y federales para la difusión de obras y proyectos de alto impacto con el fin de mantenerlos informados a los ciudadanos	Porcentaje de obras de alto impacto difundidas	100.0	100.0	100.0%	ACEPTABLE
Promedio del programa				100.0%	ACEPTABLE
<u>Ejecución y Supervisión de la Obra Pública</u>					
Construcción de obras de infraestructura municipal metropolitana y regional	Número de obras concluidas en el interior del Estado	318.0	304.0	95.6%	ACEPTABLE
Obras construidas de movilidad urbana e infraestructura metropolitana	Número de obras concluidas de movilidad urbana y mejoramiento del anillo periférico	9.0	9.0	100.0%	ACEPTABLE
Promedio del programa				97.8%	ACEPTABLE

Nombre del Programa / Componente	Indicador	Valor Programado	Avance	% Avance programa	Semáforo
Proyectos para el Desarrollo de Infraestructura Urbana en el Estado de Jalisco					
Proyectos, planes y estudios carreteros y de comunicaciones y transporte	Número de proyectos, planes y estudios carreteros y de comunicaciones diseñados, revisados validados y/o concluidos	7.0	8.0	114.3%	ACEPTABLE
Proyectos, planes y estudios de equipamiento e infraestructura municipal en el interior del Estado	Número de proyectos, planes y estudios equipamiento e infraestructura municipal diseñados, revisados, validados y/o concluidos	327.0	327.0	100.0%	ACEPTABLE
Proyectos, planes y estudios de imagen urbana y equipamiento para la realización de la obra pública del Estado	Número de proyectos, planes y estudios imagen urbana y equipamiento diseñados, revisados, validados y/o concluidos	20.0	21.0	105.0%	ACEPTABLE
Proyectos, planes y estudios hidráulicos y del sistema vial en las Zonas Metropolitanas (Guadalajara, Ocotlán y Puerto Vallarta)	Número de proyectos, planes y estudios hidráulicos y del sistema vial en las Zonas Metropolitanas (Guadalajara, Ocotlán y Puerto Vallarta) diseñados, revisados, validados y/o concluidos	6.0	6.0	100.0%	ACEPTABLE
Promedio del programa				104.8%	ACEPTABLE
Rescate y Rehabilitación de Espacios Públicos en la Zona Metropolitana y el Interior del Estado					
Contratar, supervisar o realizar proyectos para el mejoramiento de parques urbanos y lineales en la ZMG	Número de proyectos realizados para el mejoramiento de parques urbanos y lineales	100.0	100.0	100.0%	ACEPTABLE
Contratar, supervisar o realizar proyectos para el rescate de espacios públicos de convivencia familiar en la ZMG y el interior del Estado	Proyectos realizados para el rescate o readaptación de espacios públicos de convivencia familiar	100.0	100.0	100.0%	ACEPTABLE
Promedio del programa				100.0%	ACEPTABLE

Nombre del Programa / Componente	Indicador	Valor Programado	Avance	% Avance programa	Semáforo
<u>Supervisión de Proyectos del Sector Salud en la Zona Metropolitana y el Interior del Estado</u>					
Coordinación de proyectos del sector salud en la Zona Metropolitana y el interior del Estado	Supervisión de proyectos del sector salud en la zona Metropolitana y el interior del Estado	100.0	100.0	100.0%	ACEPTABLE
Promedio del programa				100.0%	ACEPTABLE
<u>Conservación de la Red Carretera Estatal</u>					
Conservación periódica	Número de kilómetros conservados periódicamente	160.0	181.8	113.6%	ACEPTABLE
Conservación rutinaria	Número de kilómetros conservados rutinariamente	3,638.0	3,756.8	103.3%	ACEPTABLE
Promedio del programa				108.4%	ACEPTABLE
<u>Ingeniería para Coadyuvar en la Calidad de Carreteras y Puentes</u>					
Monitoreo de puentes metálicos (Tridilosa), así como la calidad de los materiales y estructuras de las carreteras	Número de pruebas de calidad de materiales solicitadas y realizadas	100.0	109.2	109.2%	ACEPTABLE
Promedio del programa				109.2%	ACEPTABLE
<u>Construcción de la Red Carretera Estatal</u>					
Construcción de carreteras tipo C (7 mts. de ancho en dos carriles de 3.5 mts. de circulación de ancho cada uno)	Sumatoria de supervisiones realizadas a obras de infraestructura carretera	8.0	8.0	100.0%	ACEPTABLE
Promedio del programa				100.0%	ACEPTABLE
<u>Impulsar y gestionar proyectos para el desarrollo económico regional del estado de Jalisco</u>					
Proyectos para el desarrollo económico regional del Estado de Jalisco, gestionados e impulsados	Número de proyectos	40.0	40.0	100.0%	ACEPTABLE
Promedio del programa				100.0%	ACEPTABLE

Nombre del Programa / Componente	Indicador	Valor Programado	Avance	% Avance programa	Semáforo
Gestión y Fomento en la Obtención de Inversión Privada y Generación de Empleo					
Elementos informativos realizados e instalados en las obras ejecutadas por la SIOP	Sumatoria de elementos realizados e instalados en obras seleccionadas	61.0	62.0	101.6%	ACEPTABLE
Municipios con planes de desarrollo de centros de población por actualizar, apoyados	Sumatoria de municipios apoyados	10.0	8.0	80.0%	ACEPTABLE
Promedio del programa				90.8%	ACEPTABLE
Evaluación, Seguimiento, Control y Rendición de Cuentas en la Contratación y Ejecución de la Obra Pública					
Eficientar la transparencia institucional de los recursos públicos que ejecuta la Secretaría de Infraestructura y Obra Pública, a través de la rendición de cuentas y atención ciudadana	Número de observaciones y solicitudes atendidas	100.0	100.0	100.0%	ACEPTABLE
Procedimientos de licitación, concursos por invitación estatales y federales realizados y validados	Porcentaje de procedimiento solicitados y atendidos necesarios para la contratación de la obra pública	100.0	100.0	100.0%	ACEPTABLE
Programación, seguimiento y evaluación de la obra pública ejecutada por la SIOP	Validación de informes y trámites en un máximo de 48 hrs	100.0	100.0	100.0%	ACEPTABLE
Reducir los tiempos de revisión y expedición de contra-recibos para el trámite de pago de la obra ejecutada en un 25%.	Días del trámite de expedición de contra-recibos (se reduce 1 día)	1.0	1.0	100.0%	ACEPTABLE
Revisar y aprobar al 100% de las solicitudes de presupuestos y precios extraordinarios, de una manera eficiente en un plazo no mayor a 10 días hábiles	Porcentaje de las solicitudes de presupuestos y precios extraordinarios validados en un plazo no mayor a 10 días	100.0	80.0	80.0%	ACEPTABLE

Nombre del Programa / Componente	Indicador	Valor Programado	Avance	% Avance programa	Semáforo
Apoyo, gestión, logística y seguimiento de la integración de expedientes en los programas de: consejos metropolitanos, PIBAI, rescate de espacios públicos y demás programas especiales que atiende la SIOP	Número de expediente integrados	92.0	92.0	100.0%	ACEPTABLE
Promedio del programa				96.7%	ACEPTABLE
Órdenes de Gobierno, Organismos Sectorizados y Ciudadanía, Integrados a las Actividades para el Desarrollo de Infraestructura y Obra Pública en el Estado					
Informe de los mecanismos de participación ciudadana propuestos y/o realizados para la inclusión de los sectores público, social y privado a los procesos del desarrollo de infraestructura y obra pública en el estado	Número de informes de los mecanismos de participación ciudadana implementados para obras de alto impacto	5.0	5.0	100.0%	ACEPTABLE
Informes y acuerdos de gestiones en proyectos y obras de la SIOP realizados	Número de Informes y acuerdos	8.0	8.0	100.0%	ACEPTABLE
Recopilación y evaluación de datos en sistemas de información y estadística para una mejor toma de decisiones para la definición estratégica de la ejecución de obras	Número de Análisis de datos recopilados	7.0	7.0	100.0%	ACEPTABLE
Promedio del programa				100.0%	ACEPTABLE
Atención, Regulación, Protección Cultural y Asesoría de la Normatividad Urbana					
Administración eficiente y clara de los recursos humanos, materiales y financieros	Reportes atendidos	10,600.0	10,517.0	99.2%	ACEPTABLE
Capacitación de funcionarios públicos municipales mediante cursos jurídico urbano y congresos	Funcionarios capacitados	374.0	302.0	80.7%	ACEPTABLE
Gestión y estudios técnicos de asuntos integrados y atendidos y/o derivados en materia urbana y patrimonio cultural	Número de solicitudes atendidas	8,200.0	8,279.0	101.0%	ACEPTABLE
Realización y contestaciones de demandas y elaboración de dictámenes jurídicos	Número de dictámenes jurídicos	1,736.0	1,736.0	100.0%	ACEPTABLE

Nombre del Programa / Componente	Indicador	Valor Programado	Avance	% Avance programa	Semáforo
Regularización y ordenamiento de centros de población	Número de dictamen de procedencia emitidos	4,959.0	4,959.0	100.0%	ACEPTABLE
Resoluciones, acuerdos, convenio, dictámenes y documentos en general emitidos por el despacho del procurador	Número de resoluciones, acuerdos, convenios, dictámenes y documentos en general	26,000.0	25,005.0	96.2%	ACEPTABLE
Promedio del programa				96.2%	ACEPTABLE
<u>Fondo Común Concursable para Infraestructura en los Municipios</u>					
Conformación y ejecución del programa de obras municipales	Número de municipios con solicitud presentada a la SIOP con expediente validado	148.0	148.0	100.0%	ACEPTABLE
Promedio del programa				100.0%	ACEPTABLE

Administración pública

Nombre del Programa / Componente	Indicador	Valor Programado	Avance Real	% Avance programa	Semáforo
Simplificación Administrativa de la Secretaría General de Gobierno					
Identificación de procesos administrativos para su simplificación	Número de procesos administrativos simplificados	10.0	10.0	100.0%	ACEPTABLE
Manualización de la SGG	Número de Manuales actualizados	7.0	7.0	100.0%	ACEPTABLE
Promedio del programa				100.0%	ACEPTABLE
Tecnologías de Información de Calidad para la SGG					
Compra para sustitución por obsolescencia, daño irreparable o reparación en caso de daño de equipo de cómputo, por detección de necesidades en las dependencias y de servicios que soportan procesos jurídicos y de atención en la SGG	Porcentaje de servicios informáticos de calidad para las dependencias de la SGG	100.0	100.0	100.0%	ACEPTABLE
Mantenimiento en funciones Infraestructura y servicios de Firma Electrónica Certificada para préstamo de los servicios a otras dependencias, organismos u OPD's que los soliciten	Porcentaje de contratos de mantenimiento y soporte adquiridos	100.0	90.0	90.0%	ACEPTABLE
Mantenimiento en operación de las funciones básicas en materia de Informática y sistemas en la SGG	Porcentaje en servicios y materiales disponibles para la SGG	98.0	97.0	98.9%	ACEPTABLE
Mantenimiento en operación y funciones de la Dir. de Informática y el personal que labora en ella.	Porcentaje de la calidad de los servicios prestados	98.0	101.0	103.1%	ACEPTABLE
Pago de servicios de telecomunicaciones de la SGG con el fin de facilitar las comunicaciones, intercambios de información electrónica y agilidad de servicios	Aplicación de recursos para el pago de los servicios	100.0	100.0	100.0%	ACEPTABLE
Promedio del programa				98.4%	ACEPTABLE
Capacitación Continua					
Servidores públicos aprobados	Número de Servidores públicos profesionalizados	387.0	387.0	100.0%	ACEPTABLE
Promedio del programa				100.0%	ACEPTABLE
Abastecimientos, Mantenimiento y Conservación de Bienes Muebles e Inmuebles y Vehículos					
Abastecimientos	% Solicitudes de aprovisionamiento atendidas y número de reportes	100.0	100.0	100.0%	ACEPTABLE
Mantenimiento de bienes inmuebles	Porcentaje de mantenimiento de edificios	100.0	100.0	100.0%	ACEPTABLE
Mantenimiento y conservación de bienes muebles, mantenimiento y conservación de bienes muebles	Porcentaje de Conservación de mobiliario	100.0	100.0	100.0%	ACEPTABLE

Nombre del Programa / Componente	Indicador	Valor Programado	Avance Real	% Avance programa	Semáforo
Formación profesional del Servidor Público	Número de servidores públicos en cursos asistidos para el desarrollo profesional e integral del servidor público	28,096.0	28,096.0	100.0%	ACEPTABLE
Promedio del programa				91.5%	ACEPTABLE
Homologación en Cumplimiento con la Ley Nacional de Seguridad Pública					
Catálogo de homologación de sueldos y prestaciones de los cuerpos policiacos	Porcentaje de tabulador de sueldos, catálogos de puestos y prestaciones homologados a nivel nacional	80.0	80.0	100.0%	ACEPTABLE
Promedio del programa				100.0%	ACEPTABLE
Administración y Desarrollo de Personal					
Administrar el capital humano con desarrollo de habilidades y conocimientos por competencias laborales logrando su crecimiento integral como servidor público	Porcentaje de avance en la impartición de la normatividad para crear las bases del desarrollo integral y profesional del capital humano	100.0	100.0	100.0%	ACEPTABLE
Promedio del programa				100.0%	ACEPTABLE
Administración central de la secretaría de infraestructura y obra pública					
Capacitación de funcionarios en materia técnica con el fin de mejorar el desempeño institucional para una mejora en la atención a la ciudadanía.	Número de funcionarios capacitados de acuerdo a las necesidades de las diferentes áreas	200.0	200.0	100.0%	ACEPTABLE
Digitalización de imágenes documentarias	Solicitudes de servicio atendidas	380,000.0	372,400.0	98.0%	ACEPTABLE
Elaboración de Manuales y Normatividad interna de la Secretaría.	Número de manuales elaborados y actualizados	1.0	1.0	100.0%	ACEPTABLE
Órdenes de servicio para el mantenimiento del edificio y de vehículos utilitarios atendidos.	Número de órdenes de servicio atendidas	100.0	106.3	106.3%	ACEPTABLE
Pago a proveedores y pago de viáticos por concepto de supervisión y verificación de obra.	Porcentaje del cumplimiento en el pago a proveedores y viaticantes.	100.0	91.5	91.5%	ACEPTABLE
Servicios de desarrollo y mantenimiento de software; telefonía, redes, asistencia técnica proporcionados en materia de informática	Número de solicitudes de servicio atendidas	6,700.0	6,690.0	99.9%	ACEPTABLE
Suministros realizados de los recursos materiales a las Direcciones de la SIOP para la ejecución de sus funciones	Número de órdenes de compra realizadas	98.0	106.3	108.5%	ACEPTABLE
Promedio del programa				101.0%	ACEPTABLE