

Informe de Situación Hacendaria Ingresos - 2015

Entidad Pública: Concepcion de Buenos Aires, Jalisco

CONCEPTOS		EJERCICIO 2014	ESTIMACIÓN 2015	VARIACIÓN 2014 - 2015
INGRESOS				
1	IMPUESTOS	\$ 1,373,617	\$ 1,427,521	4%
11	Impuesto Sobre los Ingresos	\$ 2,000	\$ 1,040	-48%
12	Impuestos Sobre Patrimonio	\$ 1,314,217	\$ 1,366,785	4%
13	Impuestos Sobre la Producción, el Consumo y las Transacciones	\$ -	\$ -	#iDIV/0!
14	Impuestos al Comercio Exterior	\$ -	\$ -	#iDIV/0!
15	Impuestos Sobre Nóminas y Asimilables	\$ -	\$ -	#iDIV/0!
16	Impuestos Ecológicos	\$ -	\$ -	#iDIV/0!
17	Accesorios	\$ 57,400	\$ 59,696	4%
18	Otros Impuestos	\$ -	\$ -	#iDIV/0!
2	CUOTAS Y APORTACIONES DE SEGURIDAD SOCIAL	\$ -	\$ -	#iDIV/0!
3	CONTRIBUCIONES DE MEJORAS	\$ -	\$ -	#iDIV/0!
31	Contribuciones de Mejoras por Obras Públicas	\$ -	\$ -	#iDIV/0!
4	DERECHOS.	\$ 1,233,028	\$ 1,553,366	26%
41	Dererechos por el Uso, Goce, Aprovechamiento o Explotación de Bienes de dominio público	\$ 32,238	\$ 25,000	-22%
42	Derecho a los hidrocarburos	\$ -	\$ -	#iDIV/0!
43	Derechos por prestación de servicios	\$ 1,176,390	\$ 1,496,666	27%
44	Otros derechos	\$ -	\$ 26,700	#iDIV/0!
45	Accesorios	\$ 24,400	\$ 5,000	-80%
5	PRODUCTOS	\$ 265,028	\$ 303,000	14%
51	Productos de tipo corriente	\$ 265,028	\$ 281,000	6%
52	Productos de capital	\$ -	\$ 22,000	#iDIV/0!
53	Accesorios	\$ -	\$ -	#iDIV/0!
6	APROVECHAMIENTOS	\$ 23,800	\$ 40,000	68%
61	Aprovechamientos de tipo corriente	\$ 23,800	\$ 25,000	5%
62	Aprovechamientos de capital	\$ -	\$ -	#iDIV/0!
63	Otros aprovechamientos	\$ -	\$ 15,000	#iDIV/0!
64	Accesorios	\$ -	\$ -	#iDIV/0!
7	INGRESOS POR VENTA DE BIENES Y SERVICIOS	\$ -	\$ -	#iDIV/0!
71	Ingreso por ventas de mercancías	\$ -	\$ -	#iDIV/0!
72	Ingresos por ventas de bienes y servicios producidos en establecimientos del Gobierno	\$ -	\$ -	#iDIV/0!
73	Ingresos por ventas y servicios de organismos descentralizados	\$ -	\$ -	#iDIV/0!
74	Ingresos de operación de entidades paraestatales empresariales	\$ -	\$ -	#iDIV/0!
8	PARTICIPACIONES Y APORTACIONES	\$ 20,160,298	\$ 23,265,388	15%
81	Participaciones	\$ 16,113,452	\$ 15,984,000	-1%
82	Aportaciones	\$ 3,736,000	\$ 5,281,388	41%
83	Convenios	\$ 310,846	\$ 2,000,000	543%
9	TRANSF., ASIGNACIONES, SUBSIDIOS Y OTRAS AYUDAS	\$ -	\$ -	#iDIV/0!
91	Transferencias internas y asignaciones al Sector Público	\$ -	\$ -	#iDIV/0!
92	Transferencias al resto del sector Público	\$ -	\$ -	#iDIV/0!
93	Subsidios y subvenciones	\$ -	\$ -	#iDIV/0!
94	Ayudas sociales	\$ -	\$ -	#iDIV/0!
95	Pensiones y jubilaciones	\$ -	\$ -	#iDIV/0!
96	Transferencias a Fideicomisos, mandatos y análogos	\$ -	\$ -	#iDIV/0!
001	OTROS INGRESOS Y BENEFICIOS	\$ -	\$ -	#iDIV/0!
100	Ingresos financieros	\$ -	\$ -	#iDIV/0!
200	Diferencias por tipo de cambio a favor, en efectivo y equivalentes	\$ -	\$ -	#iDIV/0!
300	Otros ingresos y beneficios varios	\$ -	\$ -	#iDIV/0!
002	INGRESOS DERIVADOS DE FINANCIAMIENTO	\$ -	\$ 5,000,000	#iDIV/0!
01	Endeudamiento interno	\$ -	\$ 5,000,000	#iDIV/0!
Total de Ingresos		\$ 23,055,771	\$ 31,589,275	37.01%

Clasificación por tipo de ingresos (CTI)

TI	Descripción	Estimación	%
1	INGRESOS DE GESTIÓN	3,323,887	10.52%
2	PARTICIPACIONES, APORTACIONES, TRANSFERENCIAS, ASIGNACIONES, SUBSIDIOS Y OTRAS AYUDAS	23,265,388	73.65%
3	OTROS INGRESOS	5,000,000	15.83%
Suma		31,589,275	100.00%

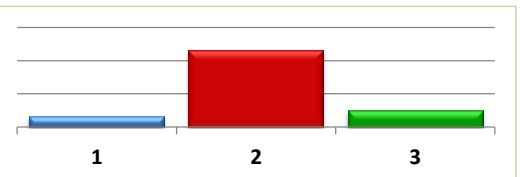

Clasificación por Fuente de Financiamiento

FF	Descripción	Estimación	%
100	RECURSOS FISCALES	3,323,887	10.52%
200	FINANCIAMIENTOS INTERNOS	5,000,000	15.83%
400	INGRESOS PROPIOS	-	0.00%
500	RECURSOS FEDERALES	21,241,388	67.24%
600	RECURSOS ESTATALES	2,024,000	6.41%
700	OTROS RECURSOS	-	0.00%

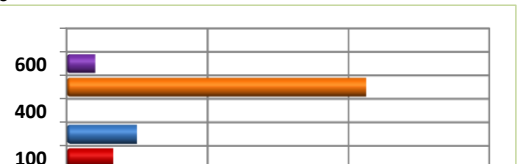

Suma	31,589,275	100.00%
------	------------	---------