

SECRETARIA DE PLANEACION ADMINISTRACION Y FINANZAS  
 CALLE PEDRO MORENO 281  
 CENTRO  
 GUADALAJARA JAL.  
 SUCURSAL 0238 GUADALAJARA AMERICAS I  
 CORREO

C.P. 44100

NO. CUENTA	0268546469
GANANCIA ANUAL TOTAL (GAT) <sup>1</sup>	
GAT NOMINAL	N/A%
GAT REAL <sup>2</sup>	N/A%
(+) INTERESES APLICABLES	\$ 91.15
(-) TOTAL DE COMISIONES COBRADAS	\$ 0.00

000935



6501 3103 40011 000

No. de cliente: 01773689  
 RFC: SPC130227L99  
 Plaza: 9491 PLAZA GUADALAJARA  
 Sucursal: 0238 GUADALAJARA AMERICAS I  
 Teléfonos Sucursal: 6783500  
 Dirección Sucursal: CIRCUNVALACION PROVIDENCIA 1010 COUNTRY CLUB  
 Período: De 01/Marzo/2016 al 31/Marzo/2016  
 Fecha de corte: 31/Marzo/2016  
 Página: 1 de 8

Enlace Global Pm C/Intereses  
 Marzo 2016

<sup>1</sup> Antes de Impuestos

<sup>2</sup> La GAT REAL es el rendimiento que obtendría después de descontar la inflación estimada

▼ RESUMEN INTEGRAL ▼

PRODUCTO/SERVICIO	CUENTA		SALDO ANTERIOR		SALDO AL CORTE
ENLACE GLOBAL PM C/INTERESES	0268546469	\$	421,299.29	\$	237,592.54
<b>TOTAL</b>		\$	<b>421,299.29</b>	\$	<b>237,592.54</b>

▼ ENLACE GLOBAL PM C/INTERESES ▼

No. de CUENTA: 0268546469      DIVISA: PESOS      CLABE: 072 320 00268546469 6

▼ RESUMEN DEL PERIODO ▼

	MONTO
Saldo inicial del período .....	\$ 421,299.29
(+) Depósitos .....	\$ 143,727.50
(-) Retiros .....	\$ 327,525.40
(+) Intereses Netos Ganados .....	\$ 91.15
(-) Comisiones Cobradas .....	\$ 0.00
(-) IVA sobre comisiones (16%) .....	\$ 0.00
Saldo Actual .....	\$ 237,592.54
Saldo Disponible al día* .....	\$ 237,592.54
Saldo Mínimo requerido .....	\$ 0.00

▼ SALDO PROMEDIO DIARIO ▼

	MONTO
En el Período (del 01 Mar al 31 Mar) ...	\$ 378,031.20
Días que comprende el período .....	031
<b>Acumulado anual .....</b>	<b>\$ 365,911.26</b>
Días que comprende el período anual ....	091

▼ CALCULO DE INTERESES DEVENGADOS ▼

Intereses Tasa Bruta Anual 0.28% ..	\$ 91.15
Retención de IDE .....	\$ 0.00
Retención de ISR .....	\$ 0.00
Intereses Netos Ganados .....	\$ 91.15

▼ \*SALDO NO DISPONIBLE AL DIA ▼

	MONTO
Depósitos de cheques S.B.C. ....	\$ 0.00
Comisiones Pendientes de aplicar .....	\$ 0.00
Compras no aplicadas .....	\$ 0.00
<b>Total .....</b>	<b>\$ 0.00</b>

▼ RESUMEN DE COMISIONES ▼

CHEQUES	
Cheques girados .....	81
Cheques girados sin comisión .....	81
Cheques girados con comisión .....	0
Importe de la comisión .....	\$ 0.00
Por cheques devueltos .....	\$ 0.00
OTRAS COMISIONES .....	\$ 0.00

▼ DETALLE DE OPERACIONES ▼

FECHA	DESCRIPCION DEL CARGO / ABONO	MONEDA	MONTO DEL RETIRO	MONTO DEL DEPOSITO	SALDO
29-FEB-16	SALDO ANTERIOR				421,299.29
01-MAR-16	CHEQUE PAGADO 0001008	MXP	2,800.00		418,499.29

6501-0021-3103-40011-0268546469-000935

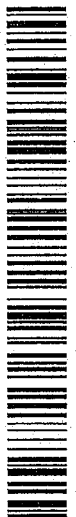

La fecha de corte coincide con la fecha de terminación del período que se señala en el presente estado de cuenta. Las operaciones efectuadas durante días no laborales o después de la hora de corte de fin de día serán consideradas en nuestra contabilidad como realizadas en el siguiente día hábil bancario. Usted dispone de 90 días después de la fecha de corte para objetar la información contenida en su estado de cuenta, de no hacerlo se asumirá su conformidad al respecto.

▼ DETALLE DE OPERACIONES ENLACE GLOBAL PM C/INTERESES (CONTINUACION) ▼

Cuando no reciba su estado de cuenta durante los 20 días siguientes de la fecha de corte, y no haya dado instrucciones para que se le envíe, favor de solicitarlo en su sucursal.

Podrá consultar la información de las comisiones de todos los bancos con fines informativos y de comparación en la CONDUSEF al teléfono 01 800 999 8080 y en la página electrónica: [www.condusef.gob.mx](http://www.condusef.gob.mx)

línea  
**DIRECTA**  
para su empresa  
México, D.F. (55) 5140 5640  
Monterrey (81) 8156 9640  
Guadalajara (33) 3669 9040  
Resto del país 01 800 DIRECTA  
(3473282)

TRANORTE

[www.banorte.com](http://www.banorte.com)

Banco Mercantil del Norte S.A. Institución de Banca Múltiple Grupo Financiero Banorte Av. Revolución No. 3000, Colonia Primavera, C.P. 64830, Monterrey, Nuevo León. RFC. BMN930209927.

Banco Mercantil del Norte S.A. Institución de Banca Múltiple, Grupo Financiero Banorte recibe las consultas, reclamaciones o aclaraciones, en su Unidad Especializada de Atención a Usuarios, ubicada en Av. Paseo de la Reforma No. 505 Piso 43 Colonia Cuauhtémoc C.P. 06500 Delegación Cuauhtémoc, México, D.F. y por Correo Electrónico [une@banorte.com](mailto:une@banorte.com) o Teléfono 01 800 627 22 92, así como en cualquiera de sus sucursales u oficinas. En el caso de no obtener una respuesta satisfactoria, podrá acudir a la Comisión Nacional para la Protección y Defensa de los Usuarios de Servicios Financieros [www.condusef.gob.mx](http://www.condusef.gob.mx) con número telefónico de atención en el Distrito Federal (55) 53400999 y desde el Interior de la República el 01 800 999 8080.

**Advertencia:**

Incumplir tus obligaciones te puede generar comisiones.

**El presente Estado de Cuenta no es un comprobante fiscal**



Los productos anteriormente descritos se encuentran protegidos por el Instituto para la Protección al Ahorro Bancario (IPAB) hasta por un monto equivalente a 400,000 UDIS por cliente por Institución, lo anterior, de conformidad con las disposiciones legales que regulan a dicho Instituto. Visita la página [www.ipab.org.mx](http://www.ipab.org.mx)

FECHA	DESCRIPCION DEL CARGO / ABOÑO	MONEDA	MONTO DEL RETIRO	MONTO DEL DEPOSITO	SALDO
01-MAR-16	SALDO ANTERIOR				418,499.29
02-MAR-16	CHEQUE CAMARA 0000955 COSC7608156YA	MXP	958.00		417,541.29
02-MAR-16	CHEQUE PAGADO 0001009	MXP	5,520.00		412,021.29
02-MAR-16	CHEQUE PAGADO 0001015	MXP	2,612.00		409,409.29
02-MAR-16	CHEQUE PAGADO 0001014	MXP	2,612.00		406,797.29
02-MAR-16	CHEQUE PAGADO 0001016	MXP	2,612.00		404,185.29
03-MAR-16	DEP.EFECTIVO	MXP		276.17	404,461.46
03-MAR-16	002601001603030000058509 SPEI RECIBIDO DEL BANCO 0012 BBVA BANCOMER DEL CLIENTE SECRETARIA DE PLANEACION ADMON Y FINANZA DE LA CLABE 012320004475888602 CON RFC SPC130227L99 CONCEPTO: SP 1505215 3544799 REFERENCIA: 1505215 CVE RAST: 002601001603030000058509	MXP		15,605.00	420,066.46
04-MAR-16	CHEQUE PAGADO 0001033	MXP	809.00		419,257.46
04-MAR-16	002601001603040000122603 SPEI RECIBIDO DEL BANCO 0012 BBVA BANCOMER DEL CLIENTE SECRETARIA DE PLANEACION ADMON Y FINANZA DE LA CLABE 012320004475888602 CON RFC SPC130227L99 CONCEPTO: SP 1503451 3536777	MXP		10,529.00	429,786.46
04-MAR-16	002601001603040000122610 SPEI RECIBIDO DEL BANCO 0012 BBVA BANCOMER DEL CLIENTE SECRETARIA DE PLANEACION ADMON Y FINANZA DE LA CLABE 012320004475888602 CON RFC SPC130227L99 CONCEPTO: SP 1505430 3546392 REFERENCIA: 1505430 CVE RAST: 002601001603040000122610	MXP		5,394.24	435,180.70
04-MAR-16	002601001603040000122607 SPEI RECIBIDO DEL BANCO 0012 BBVA BANCOMER DEL CLIENTE SECRETARIA DE PLANEACION ADMON Y FINANZA DE LA CLABE 012320004475888602 CON RFC SPC130227L99 CONCEPTO: SP 1504720 3542890 REFERENCIA: 1504720 CVE RAST: 002601001603040000122607	MXP		30,459.64	465,640.34
04-MAR-16	002601001603040000122611 SPEI RECIBIDO DEL BANCO 0012 BBVA BANCOMER DEL CLIENTE SECRETARIA DE PLANEACION ADMON Y FINANZA DE LA CLABE 012320004475888602 CON RFC SPC130227L99 CONCEPTO: SP 1505440 3546426 REFERENCIA: 1505440 CVE RAST: 002601001603040000122611	MXP		5,679.50	471,319.84
04-MAR-16	002601001603040000122606 SPEI RECIBIDO DEL BANCO 0012 BBVA BANCOMER DEL CLIENTE SECRETARIA DE PLANEACION ADMON Y FINANZA DE LA CLABE 012320004475888602 CON RFC SPC130227L99 CONCEPTO: SP 1504387 3541748 REFERENCIA: 1504387 CVE RAST: 002601001603040000122606	MXP		25,215.27	496,535.11
05-MAR-16	CHEQUE CAMARA 0001039 ABA0609034GA	MXP	2,030.00		494,505.11
05-MAR-16	CHEQUE PAGADO 0001042 DEPOSITO A CTA. 0286880073 RFC AAFI8708279B0	MXP	12,690.40		481,814.71
05-MAR-16	CHEQUE PAGADO 0001044 DEPOSITO A CTA. 0286880073 RFC AAFI8708279B0	MXP	11,006.21		470,808.50

REFERENCIAS DE ABREVIACIONES:

R.F.C.: Registro Federal de Causantes - CLABE: Clave Bancaria Estandarizada - I.V.A.: Impuesto al Valor Agregado - I.S.R.: Impuesto Sobre la Renta - S.B.C: Saldo salvo Buen Cobro - DISP.: Disposición/Dispersión - ATM.: Cajero Automático - BTE.: Banorte - CPA.: Compra - DEP.: Depósito - COM.: Comisión - INTBC.: Interbancaria - O/B.: Otro Banco - CHEQ/CHQ.: Cheque - LIQ.: Liquidación (Pago) - INT.: Interés (es) - EDO.: Estado - CTA.: Cuenta - CAM.: Cámara de Compensación - ABO.: Abono - CAP.: Capital - INV.: Inversión - PZO.: Plazo - DEV.: Devolución - REV.: Reverso - CONS.: Consulta - VEN.: Ventanilla

▼ DETALLE DE OPERACIONES ENLACE GLOBAL PM C/INTERESES (CONTINUACION) ▼

FECHA	DESCRIPCION DEL CARGO / ABONO	MONEDA	MONTO DEL RETIRO	MONTO DEL DEPOSITO	SALDO
05-MAR-16	SALDO ANTERIOR				470,808.50
07-MAR-16	CHEQUE PAGADO 0000996	MXP	166.00		470,642.50
07-MAR-16	CHEQUE PAGADO 0001029	MXP	774.00		469,868.50
07-MAR-16	CHEQUE PAGADO 0001028	MXP	772.00		469,096.50
07-MAR-16	CHEQUE PAGADO 0000971	MXP	1,557.76		467,538.74
07-MAR-16	CHEQUE PAGADO 0001005	MXP	368.00		467,170.74
07-MAR-16	DEPOSITO A CTA. 0625046432 RFC QUBM8801029H1				
07-MAR-16	CHEQUE PAGADO 0001025	MXP	608.00		466,562.74
07-MAR-16	DEPOSITO A CTA. 0531668805 RFC GOSR7411222S1				
07-MAR-16	002601001603070000125124	MXP		13,341.00	479,903.74
	SPEI RECIBIDO DEL BANCO 0012 BBVA BANCOMER DEL CLIENTE SECRETARIA DE PLANEACION ADMON Y FINANZA DE LA CLABE 012320004475888602 CON RFC SPC130227L99 CONCEPTO: SP 1502798 3530576 REFERENCIA: 1502798 CVE RAST: 002601001603070000125124				
07-MAR-16	002601001603070000125133	MXP		35,581.11	515,484.85
	SPEI RECIBIDO DEL BANCO 0012 BBVA BANCOMER DEL CLIENTE SECRETARIA DE PLANEACION ADMON Y FINANZA DE LA CLABE 012320004475888602 CON RFC SPC130227L99 CONCEPTO: SP 1506042 3548485 REFERENCIA: 1506042 CVE RAST: 002601001603070000125133				
08-MAR-16	CHEQUE CAMARA 0001041	MXP	1,334.00		514,150.85
	OTTO91015 BV5				
08-MAR-16	CHEQUE PAGADO 0001023	MXP	330.00		513,820.85
	DEPOSITO A CTA. 0538215404 RFC AUHM6007058A9				
08-MAR-16	CHEQUE PAGADO 0001026	MXP	1,297.00		512,523.85
08-MAR-16	CHEQUE PAGADO 0001019	MXP	3,114.41		509,409.44
08-MAR-16	CHEQUE PAGADO 0001031	MXP	3,430.00		505,979.44
09-MAR-16	CHEQUE CAMARA 0001017	MXP	107.11		505,872.33
	SPC130227L99				
09-MAR-16	CHEQUE CAMARA 0001021	MXP	258.00		505,614.33
09-MAR-16	CHEQUE CAMARA 0001022	MXP	952.00		504,662.33
	VAGC850221BM9				
09-MAR-16	CHEQUE PAGADO 0001049	MXP	1,050.00		503,612.33
09-MAR-16	CHEQUE PAGADO 0001035	MXP	500.00		503,112.33
09-MAR-16	CHEQUE PAGADO 0001034	MXP	1,580.60		501,531.73
09-MAR-16	CHEQUE PAGADO 0001047	MXP	624.00		500,907.73
09-MAR-16	DEP.EFECTIVO	MXP		403.99	501,311.72
09-MAR-16	DEP.EFECTIVO	MXP		403.99	501,715.71
09-MAR-16	CHEQUE PAGADO 0001053	MXP	1,669.00		500,046.71
09-MAR-16	DEP.EFECTIVO	MXP		134.60	500,181.31
09-MAR-16	DEP.EFECTIVO	MXP		403.99	500,585.30
09-MAR-16	CHEQUE PAGADO 0001055	MXP	771.00		499,814.30
09-MAR-16	CHEQUE PAGADO 0001024	MXP	788.00		499,026.30
	DEPOSITO A CTA. 0516214302 RFC CUCE681118361				
09-MAR-16	CHEQUE PAGADO 0001051	MXP	919.00		498,107.30
	DEPOSITO A CTA. 0516214302 RFC CUCE681118361				
09-MAR-16	CHEQUE PAGADO 0001032	MXP	5,018.00		493,089.30
10-MAR-16	CHEQUE PAGADO 0000997	MXP	516.00		492,573.30
	DEPOSITO A CTA. 0016760417 RFC OCJA550911HJ8				
10-MAR-16	CHEQUE PAGADO 0001056	MXP	166.00		492,407.30
10-MAR-16	CHEQUE PAGADO 0001057	MXP	1,591.00		490,816.30
10-MAR-16	CHEQUE PAGADO 0001059	MXP	1,246.00		489,570.30
10-MAR-16	CHEQUE PAGADO 0001054	MXP	2,090.00		487,480.30
	DEPOSITO A CTA. 0538215404 RFC AUHM6007058A9				

6501-0321-3103-40011-0268546469-000935\*

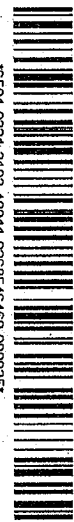

La fecha de corte coincide con la fecha de terminación del periodo que se señala en el presente estado de cuenta. Las operaciones efectuadas durante días no laborales o después de la hora de corte de fin de día serán consideradas en nuestra contabilidad como realizadas en el siguiente día hábil bancario. Usted dispone de 90 días después de la fecha de corte para objetar la información contenida en su estado de cuenta, de no hacerlo se asumirá su conformidad al respecto.

▼ DETALLE DE OPERACIONES ENLACE GLOBAL PM C/INTERESES (CONTINUACION) ▼

FECHA	DESCRIPCIÓN DEL CARGO / ABONO	MONEDA	MONTO DEL RETIRO	MONTO DEL DEPOSITO	SALDO
10-MAR-16	SALDO ANTERIOR				487,480.30
10-MAR-16	CHEQUE PAGADO 0001037	MXP	2,170.96		485,309.34
	DEPOSITO A CTA. 0643764824 RFC GMG09082IRTO				
10-MAR-16	CHEQUE PAGADO 0000989	MXP	10,285.23		475,024.11
	DEPOSITO A CTA. 0553021375 RFC AM0021114AG5				
10-MAR-16	CHEQUE PAGADO 0001045	MXP	9,361.43		465,662.68
	DEPOSITO A CTA. 0553021375 RFC AM0021114AG5				
10-MAR-16	CHEQUE PAGADO 0001040	MXP	9,160.87		456,501.81
	DEPOSITO A CTA. 0553021375 RFC AM0021114AG5				
10-MAR-16	CHEQUE PAGADO 0001036	MXP	8,956.64		447,545.17
	DEPOSITO A CTA. 0553021375 RFC AM0021114AG5				
10-MAR-16	CHEQUE PAGADO 0001000	MXP	679.00		446,866.17
10-MAR-16	CHEQUE PAGADO 0000999	MXP	477.00		446,389.17
11-MAR-16	CHEQUE PAGADO 0001001	MXP	516.00		445,873.17
11-MAR-16	CHEQUE PAGADO 0000973	MXP	330.00		445,543.17
14-MAR-16	CHEQUE PAGADO 0000994	MXP	516.00		445,027.17
16-MAR-16	CHEQUE CAMARA 0000941	MXP	1,543.33		443,483.84
	SPC130227L99				
16-MAR-16	CHEQUE CAMARA 0001004	MXP	166.00		443,317.84
	GOAA940511K6A				
16-MAR-16	CHEQUE PAGADO 0001062	MXP	11,600.00		431,717.84
17-MAR-16	CHEQUE CAMARA 0001063	MXP	31,559.92		400,157.92
	GCS110518L52				
17-MAR-16	CHEQUE PAGADO 0001061	MXP	2,907.82		397,250.10
	DEPOSITO A CTA. 0651007925 RFC VNHO0109L91				
17-MAR-16	CHEQUE PAGADO 0001058	MXP	4,927.00		392,323.10
	CHQ.PAGO				
	SUC TARJETA DE CRED 5445490001539662				
18-MAR-16	CHEQUE PAGADO 0000988	MXP	3,962.56		388,360.54
	DEPOSITO A CTA. 0564060117 RFC ROMM640703AV4				
18-MAR-16	CHEQUE PAGADO 0001064	MXP	3,962.56		384,397.98
	DEPOSITO A CTA. 0564060117 RFC ROMM640703AV4				
18-MAR-16	CHEQUE PAGADO 0001079	MXP	4,382.40		380,015.58
18-MAR-16	CHEQUE PAGADO 0001082	MXP	12,006.00		368,009.58
	DEPOSITO A CTA. 0286880073 RFC AAF18708279B0				
18-MAR-16	CHEQUE PAGADO 0001069	MXP	10,224.75		357,784.83
	DEPOSITO A CTA. 0286880073 RFC AAF18708279B0				
18-MAR-16	CHEQUE PAGADO 0001086	MXP	10,427.57		347,357.26
18-MAR-16	CHEQUE PAGADO 0001090	MXP	8,426.24		338,931.02
	DEPOSITO A CTA. 0286880073 RFC AAF18708279B0				
18-MAR-16	CHEQUE PAGADO 0001083	MXP	5,684.00		333,247.02
	DEPOSITO A CTA. 0860512989 RFC COAF5608125V8				
18-MAR-16	CHEQUE PAGADO 0001074	MXP	2,842.00		330,405.02
	DEPOSITO A CTA. 0860512989 RFC COAF5608125V8				
18-MAR-16	CHEQUE PAGADO 0001065	MXP	2,842.00		327,563.02
	DEPOSITO A CTA. 0860512989 RFC COAF5608125V8				
19-MAR-16	CHEQUE CAMARA 0001070	MXP	7,030.71		320,532.31
	ABA06090346A				
19-MAR-16	CHEQUE CAMARA 0001077	MXP	4,999.06		315,533.25
	ABA06090346A				

Quando no reciba su estado de cuenta durante los 20 días siguientes de la fecha de corte, y no haya dado instrucciones para que se le envíe, favor de solicitarlo en su sucursal.

Podrá consultar la información de las comisiones de todos los bancos con fines informativos y de comparación en la CONDUSEF al teléfono 01 800 999 8080 y en la página electrónica: [www.condusef.gob.mx](http://www.condusef.gob.mx)

**línea DIRECTA**  
para su empresa  
México, D.F. (55) 5140 5640  
Monterrey (81) 8156 9640  
Guadalajara (33) 3669 9040  
Resto del país 01 800 DIRECTA (3473282)

**BANORTE**

[www.banorte.com](http://www.banorte.com)

Banco Mercantil del Norte, Institución de Banca Múltiple Grupo Financiero Banorte Av. Revolución No. 3000, Colonia Primavera, C.P. 64830, Monterrey, Nuevo León. RFC. BMN930209927.

Banco Mercantil del Norte S.A. Institución de Banca Múltiple, Grupo Financiero Banorte recibe las consultas, reclamaciones o aclaraciones, en su Unidad Especializada de Atención a Usuarios, ubicada en Av. Paseo de la Reforma No. 505 Piso 43 Colonia Cuauhtémoc C.P. 06500 Delegación Cuauhtémoc, México, D.F. y por Correo Electrónico [una@banorte.com](mailto:una@banorte.com) o Teléfono 01 800 627 22 92, así como en cualquiera de sus sucursales u oficinas. En el caso de no obtener una respuesta satisfactoria, podrá acudir a la Comisión Nacional para la Protección y Defensa de los Usuarios de Servicios Financieros [www.condusef.gob.mx](http://www.condusef.gob.mx) con número telefónico de atención en el Distrito Federal (55) 53400999 y desde el Interior de la República el 01 800 999 8080.

**Advertencia:**  
Incumplir tus obligaciones te puede generar comisiones.

**El presente Estado de Cuenta no es un comprobante fiscal**



Los productos anteriormente descritos se encuentran protegidos por el Instituto para la Protección al Ahorro Bancario (IPAB) hasta por un monto equivalente a 400, 000 UDIS por cliente por Institución, lo anterior, de conformidad con las disposiciones legales que regulan a dicho Instituto.

Visita la página [www.ipab.org.mx](http://www.ipab.org.mx)

REFERENCIAS DE ABREVIACIONES:

R.F.C.: Registro Federal de Causantes - CLABE: Clave Bancaria Estandarizada - I.V.A.: Impuesto al Valor Agregado - I.S.R.: Impuesto Sobre la Renta - S.B.C.: Saldo salvo Buen Cobro - DISP.: Disposición/Dispersión - ATM.: Cajero Automático - BTE.: Banorte - CPA.: Compra - DEP.: Depósito - COM.: Comisión - INTBC.: Interbancaria - O/B.: Otro Banco - CHEQ/CHQ.: Cheque - LIQ.: Liquidación (Pago) - INT.: Interés (es) - EDO.: Estado - CTA.: Cuenta - CAM.: Cámara de Compensación - ABO.: Abono - CAP.: Capital - INV.: Inversión - PZO.: Plazo - DEV.: Devolución - REV.: Reverso - CONS.: Consulta - VEN.: Ventanilla

▼ DETALLE DE OPERACIONES ENLACE GLOBAL PM C/INTERESES (CONTINUACION) ▼

FECHA	DESCRIPCION DEL CARGO / ABONO	MONEDA	MONTO DEL RETIRO	MONTO DEL DEPOSITO	SALDO
19-MAR-16	SALDO ANTERIOR				315,533.25
19-MAR-16	CHEQUE CAMARA 0001085 ABA0609034GA	MXP	7,690.36		307,842.89
19-MAR-16	CHEQUE CAMARA 0001088 ABA0609034GA	MXP	708.33		307,134.56
19-MAR-16	CHEQUE CAMARA 0001096 OLC150311 2D3	MXP	12,376.10		294,758.46
23-MAR-16	CHEQUE CAMARA 0001091 MGM950427 MK0	MXP	8,215.00		286,543.46
23-MAR-16	CHEQUE PAGADO 0001050	MXP	4,295.00		282,248.46
24-MAR-16	CHEQUE CAMARA 0001067 AM0021114AG5	MXP	9,189.17		273,059.29
24-MAR-16	CHEQUE CAMARA 0001068 OTT091015 BV5	MXP	12,446.80		260,612.49
24-MAR-16	CHEQUE CAMARA 0001071 AM0021114AG5	MXP	4,110.83		256,501.66
24-MAR-16	CHEQUE CAMARA 0001084 AM0021114AG5	MXP	2,612.78		253,888.88
24-MAR-16	CHEQUE CAMARA 0001087 OTT091015 BV5	MXP	4,037.83		249,851.05
24-MAR-16	CHEQUE CAMARA 0001092 OTT091015 BV5	MXP	5,956.33		243,894.72
24-MAR-16	CHEQUE CAMARA 0001101 OTT091015 BV5	MXP	708.33		243,186.39
29-MAR-16	CHEQUE PAGADO 0001052	MXP	1,665.00		241,521.39
29-MAR-16	CHEQUE PAGADO 0001027	MXP	1,320.00		240,201.39
29-MAR-16	DEP.EFECTIVO	MXP		300.00	240,501.39
30-MAR-16	CHEQUE PAGADO 0001102	MXP	3,000.00		237,501.39
31-MAR-16	LIQ.INT.S/TASA LIQ 2016-03-31	MXP		91.15	237,592.54

AVISO

¡DESCUBRA LAS VENTAJAS QUE LE OFRECE EL SERVICIO DE DEPOSITOS REMOTOS!  
 REALICE DEPOSITOS CON CHEQUES DESDE LA COMODIDAD DE SU OFICINA Y EVITE FILAS EN SUCURSAL,  
 LOS DEPOSITOS REALIZADOS CON CHEQUES BANORTE SE REFLEJARAN EN SU CUENTA EL MISMO DIA,  
 LA COMISION MENSUAL ES DE \$300 Y \$1 POR CADA CHEQUE PROCESADO.  
 PARA MAYOR INFORMACION LO INVITAMOS A CONTACTAR A SU EJECUTIVO DE CUENTA.

6501-0321-3103-4001-0268546469-000835\*

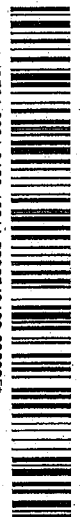

La fecha de corte coincide con la fecha de terminación del periodo que se señala en el presente estado de cuenta. Las operaciones efectuadas durante días no laborales o después de la hora de corte de fin de día serán consideradas en nuestra contabilidad como realizadas en el siguiente día hábil bancario. Usted dispone de 90 días después de la fecha de corte para objetar la información contenida en su estado de cuenta, de no hacerlo se asumirá su conformidad al respecto.

Cuando no reciba su estado de cuenta durante los 20 días siguientes de la fecha de corte, y no haya dado instrucciones para que se le envíe, favor de solicitarlo en su sucursal.

Podrá consultar la información de las comisiones de todos los bancos con fines informativos y de comparación en la CONDUSEF al teléfono 01 800 999 8080 y en la página electrónica:  
[www.condusef.gob.mx](http://www.condusef.gob.mx)

línea  
**DIRECTA**  
 para su empresa  
 México, D.F. (55) 5140 5640  
 Monterrey (81) 8156 9640  
 Guadalajara (33) 3669 9040  
 Resto del país 01 800 DIRECTA (3473282)

---

**BANORTE**  
[www.banorte.com](http://www.banorte.com)

Banco Mercantil del Norte S.A. Institución de Banca Múltiple Grupo Financiero Banorte  
 Av. Revolución No. 3000, Colonia Primavera, C.P. 64830, Monterrey, Nuevo León.  
 RFC. BMN930209927.

Banco Mercantil del Norte S.A. Institución de Banca Múltiple, Grupo Financiero Banorte recibe las consultas, reclamaciones o aclaraciones, en su Unidad Especializada de Atención a Usuarios, ubicada en Av. Paseo de la Reforma No. 505 Piso 43 Colonia Cuauhtémoc C.P. 06500 Delegación Cuauhtémoc, México, D.F. y por Correo Electrónico [une@banorte.com](mailto:une@banorte.com) o Teléfono 01 800 627 22 92, así como en cualquiera de sus sucursales u oficinas. En el caso de no obtener una respuesta satisfactoria, podrá acudir a la Comisión Nacional para la Protección y Defensa de los Usuarios de Servicios Financieros [www.condusef.gob.mx](http://www.condusef.gob.mx) con número telefónico de atención en el Distrito Federal (55) 53400999 y desde el Interior de la República el 01 800 999 8080.

**Advertencia:**  
 Incumplir tus obligaciones te puede generar comisiones.

**El presente Estado de Cuenta no es un comprobante fiscal**



Los productos anteriormente descritos se encuentran protegidos por el Instituto para la Protección al Ahorro Bancario (IPAB) hasta por un monto equivalente a 400,000 UDIS por cliente por Institución, lo anterior, de conformidad con las disposiciones legales que regulan a dicho Instituto.  
 Visita la página [www.ipab.org.mx](http://www.ipab.org.mx)

**REFERENCIAS DE ABREVIACIONES:**

R.F.C.: Registro Federal de Causantes - CLABE: Clave Bancaria Estandarizada - I.V.A.: Impuesto al Valor Agregado - I.S.R.: Impuesto Sobre la Renta - S.B.C.: Saldo salvo Buen Cobro - DISP.: Disposición/Dispersión - ATM.: Cajero Automático - BTE.: Banorte - CPA.: Compra - DEP.: Depósito - COM.: Comisión - INTBC.: Interbancaria - O/B.: Otro Banco - CHEQ/CHQ.: Cheque - LIQ.: Liquidación (Pago) - INT.: Interés (es) - EDO.: Estado - CTA.: Cuenta - CAM.: Cámara de Compensación - ABO.: Abono - CAP.: Capital - INV.: Inversión - PZO.: Plazo - DEV.: Devolución - REV.: Reverso - CONS.: Consulta - VEN.: Ventanilla

No. de cliente	01773689
RFC	SPC130227L99
Plaza	9491 PLAZA GUADALAJARA
Sucursal	0238 GUADALAJARA AMERICAS I
Teléfonos Sucursal	6783500
Dirección Sucursal	CIRCUNVALACION PROVIDENCIA 1010 COUNTRY CLUB
Período	De 01/Marzo/2016 al 31/Marzo/2016
Fecha de corte	31/Marzo/2016
Página	7 de 8

**▼ INFORME DE DEPÓSITOS EN EFECTIVO MAYORES A \$15,000 PESOS ▼**

SECRETARIA DE PLANEACION ADMINISTRACION Y FINANZAS  
 CALLE PEDRO MORENO 281  
 CENTRO  
 GUADALAJARA  
 JAL. C.P. 44100  
 RFC: SPC130227L99

DEL MES DE **MARZO DE 2016**

NO. DE CLIENTE: **01773689**

EXCEDENTES DE DEPOSITOS	\$	11,102,817.66
TIPO DE CAMBIO	\$	17.4015

**RESUMEN DEL EJERCICIO 2016**

MONTO EXCEDENTE DE DEPOSITOS	\$	47,271,622.74
------------------------------	----	---------------

\*Los depósitos en efectivo presentados en el presente informe, son aquellos que exceden la cantidad de \$15,000 (Quince mil pesos 00/100) de forma acumulada en todas las cuentas bajo la titularidad del cliente, dentro de un mes calendario.

BANCO MERCANTIL DEL NORTE S.A., INSTITUCIÓN DE BANCA MULTIPLE  
 GRUPO FINANCIERO BANORTE  
 AV. REVOLUCION NO. 3000, COLONIA PRIMAVERA, C.P. 64830, MONTERREY, N.L.  
 RFC BMN930209927

\*6501-0321-3103-40011-026854689-000935\*



(Saldo Inicial de \$421,299.29)

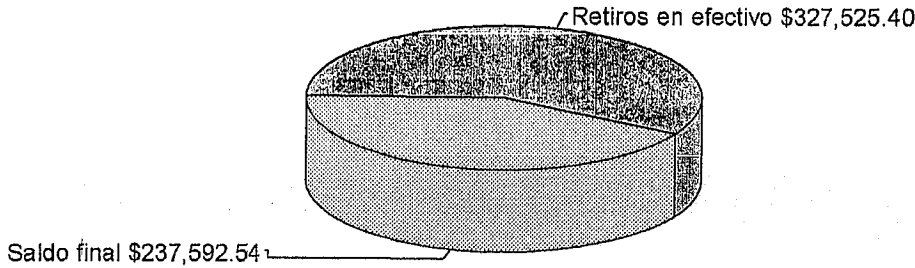

**AVISO DE PRIVACIDAD**

El artículo tercero transitorio de la Ley para la Protección de Datos Personales en Posesión de Particulares (LPDPPP) establece que los responsables expedirán el aviso de privacidad de conformidad con lo dispuesto en los artículos 16 y 17 de la LPDPPP. Por lo anterior, ponemos a su disposición nuestro aviso de privacidad en [www.banorte.com](http://www.banorte.com). Se presume que usted consiente tácitamente en el tratamiento de sus datos mientras no manifieste su oposición.

Cuando no reciba su estado de cuenta durante los 20 días siguientes de la fecha de corte, y no haya dado instrucciones para que se le envíe, favor de solicitarlo en su sucursal.

Podrá consultar la información de las comisiones de todos los bancos con fines informativos y de comparación en la CONDUSEF al teléfono 01 800 999 8080 y en la página electrónica: [www.condusef.gob.mx](http://www.condusef.gob.mx)

línea  
**DIRECTA**  
para su empresa  
México, D.F. (55) 5140 5640  
Monterrey (81) 8156 9640  
Cuadalajara (33) 3669 9040  
Resto del país 01 800 DIRECTA  
(3473282)

**BANORTE**

[www.banorte.com](http://www.banorte.com)

Banco Mercantil del Norte, Institución de Banca Múltiple Grupo Financiero Banorte Av. Revolución No. 3000, Colonia Primavera, C.P. 64830, Monterrey, Nuevo León. RFC. BMN930209927.

Banco Mercantil del Norte S.A. Institución de Banca Múltiple, Grupo Financiero Banorte recibe las consultas, reclamaciones o aclaraciones, en su Unidad Especializada de Atención a Usuarios, ubicada en Av. Paseo de la Reforma No. 505 Piso 43 Colonia Cuauhtémoc C.P. 06500 Delegación Cuauhtémoc, México, D.F. y por Correo Electrónico [une@banorte.com](mailto:une@banorte.com) o Teléfono 01 800 627 22 92, así como en cualquiera de sus sucursales u oficinas. En el caso de no obtener una respuesta satisfactoria, podrá acudir a la Comisión Nacional para la Protección y Defensa de los Usuarios de Servicios Financieros [www.condusef.gob.mx](http://www.condusef.gob.mx) con número telefónico de atención en el Distrito Federal (55) 53400999 y desde el Interior de la República el 01 800 999 8080.

**Advertencia:**

Incumplir tus obligaciones te puede generar comisiones.

**El presente Estado de Cuenta no es un comprobante fiscal**



Los productos anteriormente descritos se encuentran protegidos por el Instituto para la Protección al Ahorro Bancario (IPAB) hasta por un monto equivalente a 400, 000 UDIS por cliente por Institución, lo anterior, de conformidad con las disposiciones legales que regulan a dicho Instituto.

Visita la página [www.ipab.org.mx](http://www.ipab.org.mx)

**REFERENCIAS DE ABREVIACIONES:**

R.F.C.: Registro Federal de Causantes - CLABE: Clave Bancaria Estandarizada - I.V.A.: Impuesto al Valor Agregado - I.S.R.: Impuesto Sobre la Renta - S.B.C.: Saldo salvo Buen Cobro - DISP.: Disposición/Dispersión - ATM.: Cajero Automático - BTE.: Banorte - CPA.: Compra - DEP.: Depósito - COM.: Comisión - INTBC.: Interbancaria - O/B.: Otro Banco - CHEQ/CHQ.: Cheque - LIQ.: Liquidación (Pago) - INT.: Interés (es) - EDO.: Estado - CTA.: Cuenta - CAM.: Cámara de Compensación - ABO.: Abono - CAP.: Capital - INV.: Inversión - PZO.: Plazo - DEV.: Devolución - REV.: Reverso - CONS.: Consulta - VEN.: Ventanilla