



PROMEDIO DIARIO DE UNIDADES EN TALLER

AÑO	AGOSTO	SEPTIEMBRE	OCTUBRE
2013	86	109	109

RELACIÓN DE UNIDADES POR MODELO

MODELO	MARCA	NUMERO DE UNIDADES
1998	DINA	3
2005	INTERNATIONAL	65
2006	INTERNATIONAL	49
2008	MERCEDES BENZ	98
2010	YOUNGMAN (HIBRIDO)	2
2011	INTERNATIONAL	40
2012	INTERNATIONAL	10

TOTAL	267
-------	-----

[Handwritten signature]

[Handwritten signature]

[Handwritten signature]



Total de Juicios de la Dirección Jurídica: 171

Tipo de Juicio	Actor	Demandado	En Proceso	Concluidos	Nuevas	Reinstalaciones	Subrogados
Laborales	0	111	97	14	0	6	19
Mercantiles	2	2	2	2	0	0	0
Civiles	0	0	0	0	0	0	0
Administrativos	3	24	30	3	0	0	0
Penales	6	0	6	0	5	0	0
Tribunal Fiscal y Administrativo Federal	9	0	9	0	0	0	0
Amparos	0	25	27	2	2	0	0
DEMANDAS NUEVAS LABORAL AGOSTO	0	4	0	0	11	0	0
DEMANDAS NUEVAS LABORAL SEPTIEMBRE	0	5	0	0	4	0	0
DEMANDAS NUEVAS LABORAL OCTUBRE	0	4	0	0	16	0	0
DEMANDAS NUEVAS ADMINISTRATIVOS AGOSTO	0	0	0	0	3	0	0
DEMANDAS NUEVAS ADMINISTRATIVOS SEPTIEMBRE	0	0	0	0	0	0	0
DEMANDAS NUEVAS ADMINISTRATIVOS OCTUBRE	0	0	0	0	1	0	0
AMPAROS NUEVOS AGOSTO	0	0	0	0	1	0	0
AMPAROS NUEVOS SEPTIEMBRE	0	1	0	0	0	0	0
AMPAROS NUEVOS OCTUBRE	0	1	0	0	2	0	0
TOTALES	20	171	171	21	45	6	19

CABE MENCIONAR QUE EN LA ANTERIOR SESION DE CONSEJO SE TENIAN COMO JUICIOS ACTIVOS 218.



En el cumplimiento de la Recomendación 43/2011 emitida por la CEDH se indemnizo por la cantidad de \$120,000 (ciento veinte mil pesos 00/100 M.N.) a la C. SONIA BUGARIN MARTINEZ quien fue lesionada por una de nuestras unidades el pasado 12 de enero del 2009, para finiquitar dicha controversia se celebro un Convenio de Transacción con fecha 16 de Octubre del presente año



CHOQUES (LAMINAS)

AÑO	MES	CON RESPONSABILIDAD	SIN RESPONSABILIDAD	TOTAL
2013	AGOSTO	23	15	38
	SEPTIEMBRE	30	14	44
	OCTUBRE	25	10	35
			TOTAL	117

ACCIDENTES CON LESIONADOS

AÑO	MES	LESIONADOS POR CHOQUE	LESIONADOS SIN CHOQUE	TOTAL
2013	AGOSTO	5	5	10
	SEPTIEMBRE	2	3	5
	OCTUBRE	5	7	12
			TOTAL	27

UNIDADES DETENIDAS

AÑO	MES	ENTRARON	OBSERVACIONES	LIBERADAS
2013	AGOSTO	2	2 PÓR CHOQUE	2
	SEPTIEMBRE	2	1 PÓR CHOQUE	1
	OCTUBRE	6	1 PÓR CHOQUE 5 POR LESIONES	0

AL DIA DE HOY TODAS LAS UNIDADES DETENIDAS YA FUERON LIBERADAS



MESES	AMONESTADOS	SUSPENDIDOS	BAJAS (RENUNCIAS VOLUNTARIAS)	COBROS	SOBRESEIDOS	TOTAL DE SOLUCIONADOS	TOTAL DE RECIBIDOS	EN PROCESO
AGOSTO	573	130	12	61	100	876	662	0
SEPTIEMBRE	429	23	15	118	199	784	547	0
OCTUBRE	344	37	9	120	94	604	624	20
TOTAL	1346	190	36	299	393	2264	1833	20

NOTA: LA DIFERENCIA A FAVOR QUE SE APRECIA EN EL TOTAL DE REPORTES SOLUCIONADOS CON RELACION A LOS RECIBIDOS, SE DEBE A LOS REPORTES DE MESES ANTERIORES SE ENCONTRABAN EN PROCESO Y FUERON DEBIDAMENTE SOLUCIONADOS.

EN LOS TRES MESES REFERIDOS SE RECAUDO LA CANTIDAD DE \$127,869.14 (CIENTO VEINTISIETE MIL OCHOCIENTOS SESENTA Y NUEVE PESOS 14/100 M.N.) POR DIVERSOS COBROS (LUNAS, INFRACCIONES, LLANTAS, BATERIAS, ESPEJOS BANQUETEROS, DIESEL, VUELTAS PERDIDAS, ETC.)

REPORTES SOLUCIONADOS POR DEPARTAMENTO

MESES	INSPECCIÓN	OPERACIONES	MANTENIMIENTO	BEA	DIVERSOS	TOTAL DE SOLUCIONADOS
AGOSTO	290	255	39	74	4	662
SEPTIEMBRE	272	116	58	50	51	547
OCTUBRE	223	280	67	15	39	624
TOTAL	785	651	164	139	94	1833

DIVERSOS: PATRIMONIO, ACCIDENTES, REPORTES DE ATENCION CIUDADANA, REPORTES TELEFONICOS, REPORTES DE DIRECCION GENERAL, BOLETOS, RECAUDACION



AÑO	MES	INGRESO LIQUIDACIÓN MENSUAL	UNIDADES OPERANDO POR MES	USUARIOS	PROMEDIO USUARIOS POR UNIDAD	USUARIO TRANSVALE DE \$6	USUARIO TRANSVALE DE \$3	USUARIO BIENEVALE	UNIDADES PROMEDIO DIARIO	LIQUIDACIÓN PROMEDIO POR UNIDAD
2013	MAYO	\$ 16,792,438	5,549	3,085,345	556	1,977	381,510	0	179	\$ 3,026
	JUNIO	\$ 16,619,208	5,472	3,037,343	555	1,914	346,593	0	182	\$ 3,037
	JULIO	\$ 16,892,570	5,659	3,047,054	538	2,220	270,270	0	183	\$ 2,985
	AGOSTO	\$ 16,629,219	5,439	3,002,204	552	2,187	239,722	26,440	175	\$ 3,057
	SEPTIEMBRE	\$ 15,000,316	4,917	2,756,078	561	2,082	242,697	105,361	164	\$ 3,051
	OCTUBRE	\$ 16,176,577	4,920	2,995,677	609	2,128	284,494	130,945	159	\$ 3,288

LIQUIDACIÓN PROMEDIO POR UNIDAD

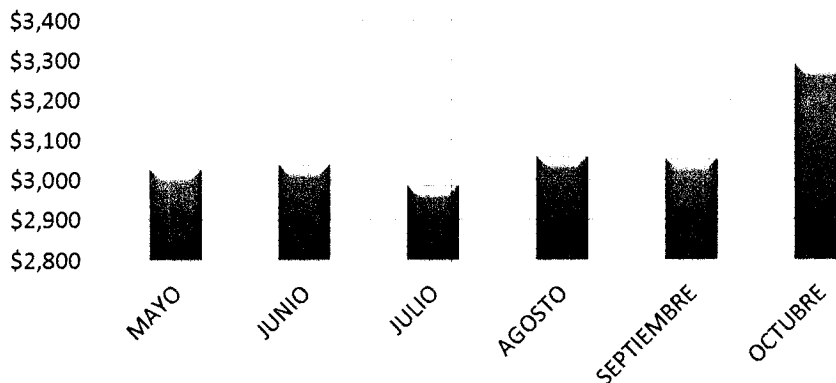

Total de unidades Laborando en los meses de Agosto, Septiembre y Octubre en 16 rutas del Organismo ubicadas en 14 terminales



MES	TOTAL MENSUAL
ENERO	\$ 18,506,232.10
FEBRERO	\$ 17,537,595.45
MARZO	\$ 18,183,320.50
ABRIL	\$ 17,775,348.70
MAYO	\$ 16,792,437.84
JUNIO	\$ 16,619,208.40
JULIO	\$ 16,892,570.00
AGOSTO	\$ 16,629,219.00
SEPTIEMBRE	\$ 15,000,316.00
OCTUBRE	\$ 16,176,577.00
NOVIEMBRE	\$ 14,467,385.00*
DICIEMBRE	\$ -
TOTAL ANUAL	\$ 182,493,814.99

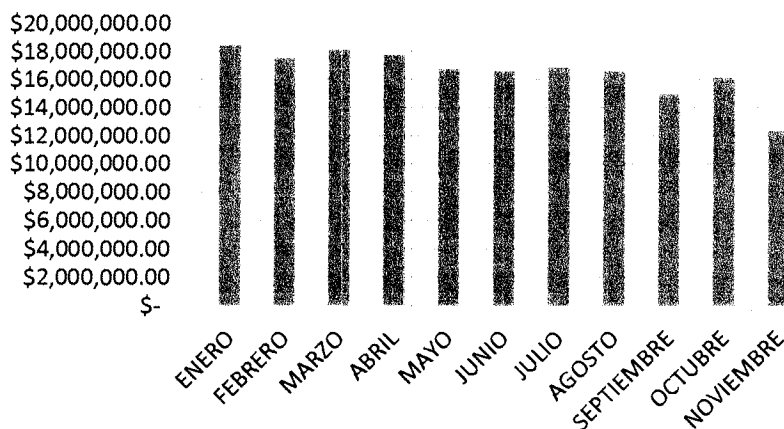

*RECAUDACIÓN HASTA EL 28 DE NOVIEMBRE DEL 2013.



INFORME DE ACTIVIDADES (AGOSTO A OCTUBRE 2013)

Kilometraje y Diesel					
Año	Mes	Promedio mensual de unidades que trabajaron			
		Kilometraje recorrido	Litros de Diesel por vuelta	Kilometraje por Litro de Diesel	Promedio de unidades que laboraron por mes
2012	Agosto	1,524,812.00	691,028.00	2.20	6,901
	Septiembre	1,576,299.00	673,222.00	2.34	6,759
	Octubre	1,483,712.00	706,347.00	2.10	6,769
2013	Agosto	1,197,115.00	573,354.86	2.08	5,439
	Septiembre	1,072,359.00	502,063.33	2.13	4,917
	Octubre	1,074,006.00	495,489.74	2.16	4,920

Kilometro por litro de Diesel

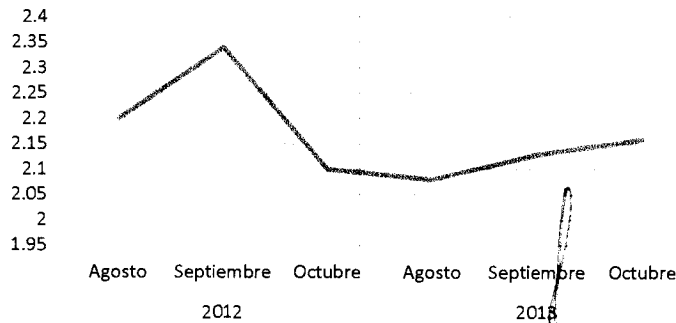

INFORME DE ACTIVIDADES (AGOSTO A OCTUBRE 2013)

Ahorro de Gasolina

AÑO	MES	Vehiculos Oficiales	
		Litros Consumidos	Total en Pesos
2012	Agosto	8,905	\$87,906.36
	Septiembre	8,882	\$93,476.95
	Octubre	8,811	\$93,433.46
2013	Agosto	6,944	\$81,728.72
	Septiembre	6,867	\$80,859.28
	Octubre	7,051	\$83,847.12

Litros Consumidos

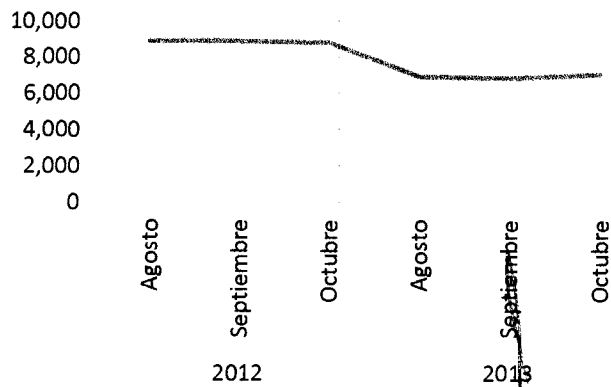

[Handwritten signature]

[Handwritten mark]

[Handwritten mark]



INFORME DE ACTIVIDADES AGOSTO-OCTUBRE 2013

INGRESOS POR SUBROGADO

CLAVE	CONCEPTO	AGOSTO	SEPTIEMBRE	OCTUBRE	TOTAL
-4	Folios	\$ 14,896.00	\$ 17,030.00	\$ 20,523.00	\$ 52,449.00
-3	Interés por Administración	\$ 14,876.00	\$ 12,071.00	\$ 21,524.30	\$ 48,471.30
-1	Administración	\$ 560,578.00	\$ 640,922.00	\$ 649,058.00	\$ 1,850,558.00
3	Sustitución de unidad	\$ 8,159.00	\$ 8,159.00	\$ 24,477.00	\$ 40,795.00
4	Estudio de Factibilidad	\$ 28,000.00	\$ 16,000.00	\$ 40,000.00	\$ 84,000.00
5	Derechos de Contratación		\$ 13,520.00	\$ 35,199.00	\$ 48,719.00
8	Bonificación de Intereses		-\$ 78.00		-\$ 78.00
9	Renovación de Contrato		\$ 817.00		\$ 817.00
10	Cesión de Derechos			\$ 13,520.00	\$ 13,520.00
29	Abono a administración		\$ 1,280.00		\$ 1,280.00
32	Intereses por pago tardío	\$ 5,288.00			\$ 5,288.00
35	Pago de Mensualidad		\$ 1,922.00	\$ 3,844.00	\$ 5,766.00
55	Pago de Garantía Convencional	\$ 7,770.00	\$ 13,520.00	\$ 34,810.00	\$ 56,100.00
56	Sobrante	\$ 1,966.00	\$ 2,773.00	\$ 4,377.00	\$ 9,116.00
81	Renovación de Contrato 2013	\$ 1,634.00		\$ 2,981.00	\$ 4,615.00
82	Complemento de Garantía Convencional	\$ 778.00		\$ 1,945.00	\$ 2,723.00
TOTAL		\$643,945.00	\$ 727,936.00	\$ 852,258.30	\$ 2,224,139.30

Ingresos por Subrogados

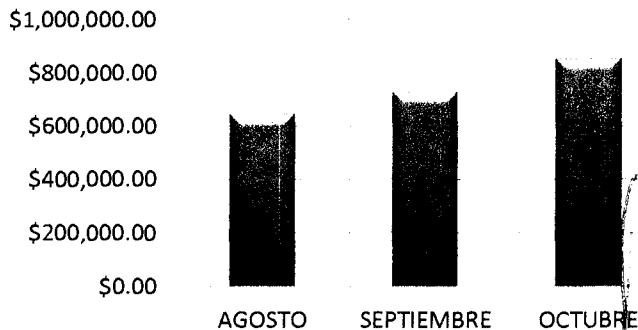



SUPERVISIONES

AGOSTO		
DÍA	MUNICIPIO	TOTAL
8	275 A	2
29	170 B1	

OCTUBRE		
DÍA	MUNICIPIO	TOTAL
4	Tepatitlán	3
28	San Juan de los Lagos	
31	276 A	

SEPTIEMBRE		
DÍA	MUNICIPIO	TOTAL
6	Etzatlán, Magdalena y Tequila	2
23	170 B	

CONTRATOS

AÑO	MES	ACTIVOS	ALTAS	BAJAS	JUICIOS ACTIVOS
2013	MAYO	374	0	0	33
	JUNIO	372	0	0	33
	JULIO	376	2	0	33