



## GERENCIA DE MANTENIMIENTO

INFORME DE ACTIVIDADES (SEPTIEMBRE - NOVIEMBRE 2012)

### Reparaciones de motor

Año	Septiembre	Octubre	Noviembre	Total
2011	0	0	1	1
2012	0	1	1	2

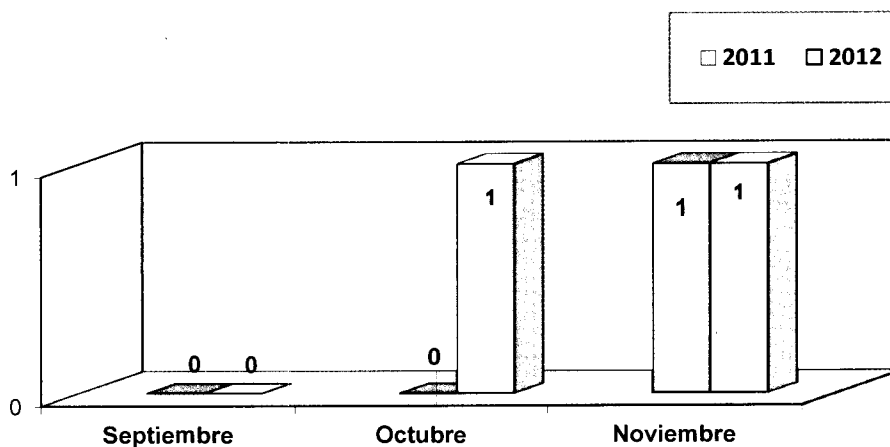

### Reparaciones de transmisiones

Año	Septiembre	Octubre	Noviembre	Total
2011	9	0	1	10
2012	4	9	11	24

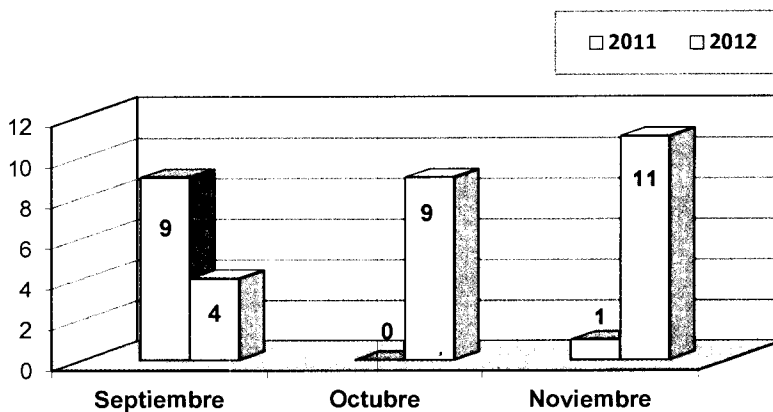



## GERENCIA DE MANTENIMIENTO

### INFORME DE ACTIVIDADES (SEPTIEMBRE - NOVIEMBRE 2012)

<i>Reparaciones de carrocerías mayores y Detallado completo de unidades modelo 98 y 2005</i>				
Año	Septiembre	Octubre	Noviembre	Total
2011	26	28	18	72
2012	26	28	21	75

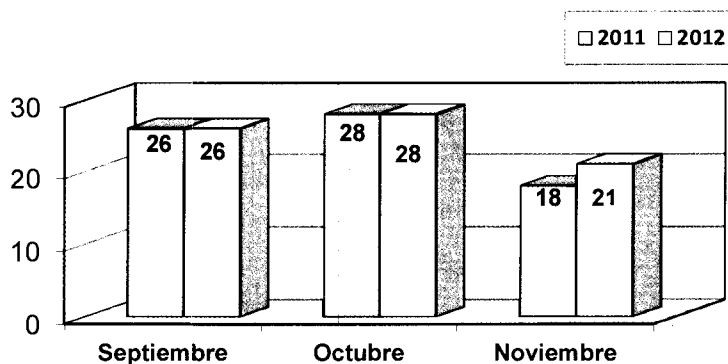

<i>Instalación de neumáticos nuevos</i>				
Año	Septiembre	Octubre	Noviembre	Total
2011	68	34	38	140
2012	48	24	22	94

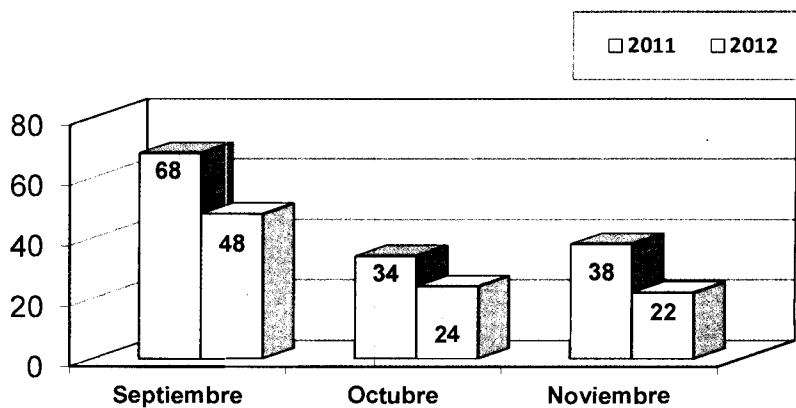

*[Handwritten signatures and initials on the right side of the page]*

**GERENCIA DE MANTENIMIENTO**

**INFORME DE ACTIVIDADES (SEPTIEMBRE - NOVIEMBRE 2012)**

<i>Servicios de Lubricación proporcionados</i>				
Año	Septiembre	Octubre	Noviembre	Total
2011	49	102	54	205
2012	85	47	89	221

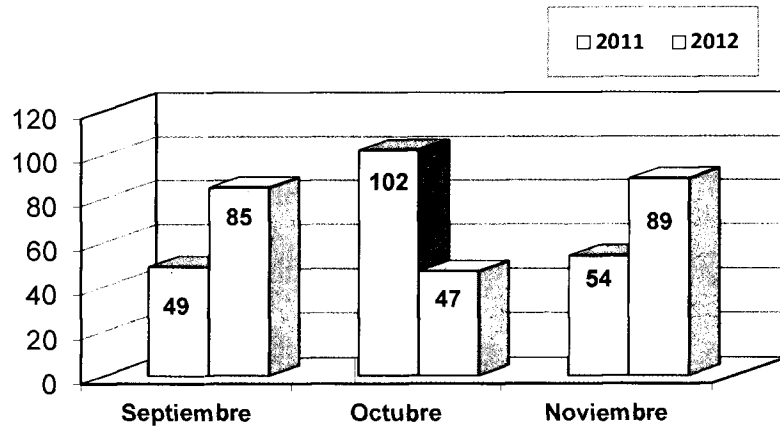

<i>Reparaciones y servicios</i>							
Año	Mes	Express	Frenos	Carrocerias	Llantas	Muelles	Lavado
2011	Septiembre	1,206	426	116	323	247	412
	Octubre	1,453	530	147	297	239	407
	Noviembre	1,296	380	126	276	202	385
2012	Septiembre	1,499	447	122	395	215	123
	Octubre	1,325	424	130	434	209	67
	Noviembre	1,362	459	153	594	208	49

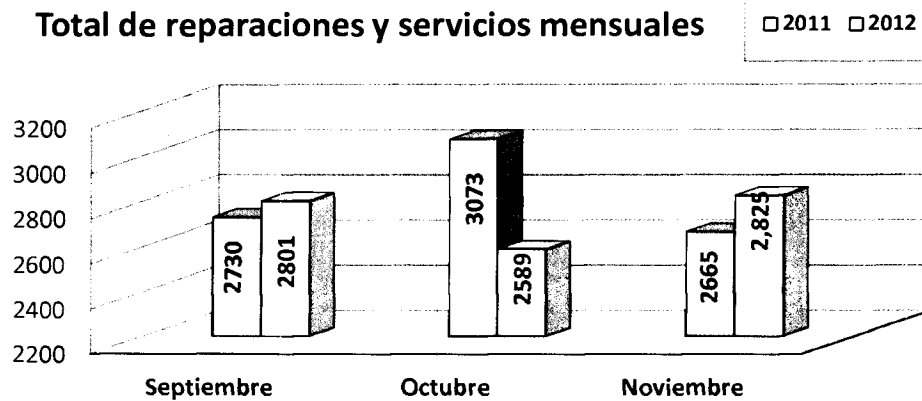

*[Handwritten signatures and initials on the right margin]*



DEPARTAMENTO DE ACCIDENTES

INFORME DE ACTIVIDADES (SEPTIEMBRE - NOVIEMBRE 2012)

<i>Unidades de la empresa detenidas en el IJAS</i>				
Estado	Septiembre	Octubre	Noviembre	Total
Detenidos	10	4	4	18
Liberados	2	8	2	12
En Proceso	8	0	3	11

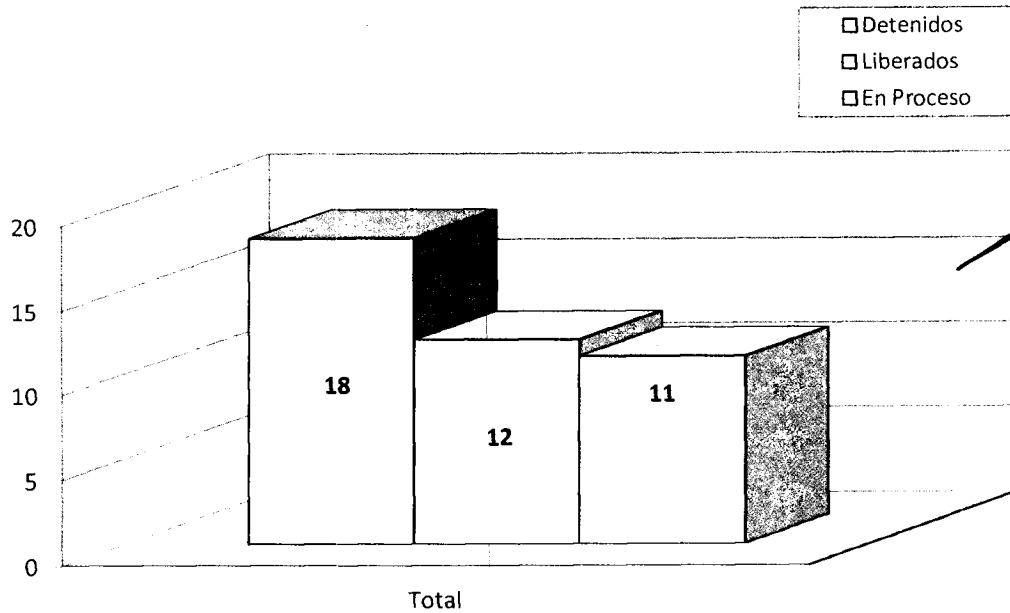

*[Handwritten signatures and initials]*



DIRECCIÓN JURIDICA

INFORME DE ACTIVIDADES (SEPTIEMBRE - NOVIEMBRE 2012)

<i>Total de Juicios de la Dirección Jurídica</i>				
Tipo de Juicio	ACTOR	DEMANDADO	EN PROCESO	CONCLUIDOS
Laborales	0	108	94	14
Mercantiles	2	2	4	0
Civiles	2	0	2	0
Administrativos	23	2	24	1
Penales	0	1	1	0
Amparos	0	3	3	0
<b>TOTALES</b>	<b>27</b>	<b>116</b>	<b>128</b>	<b>15</b>

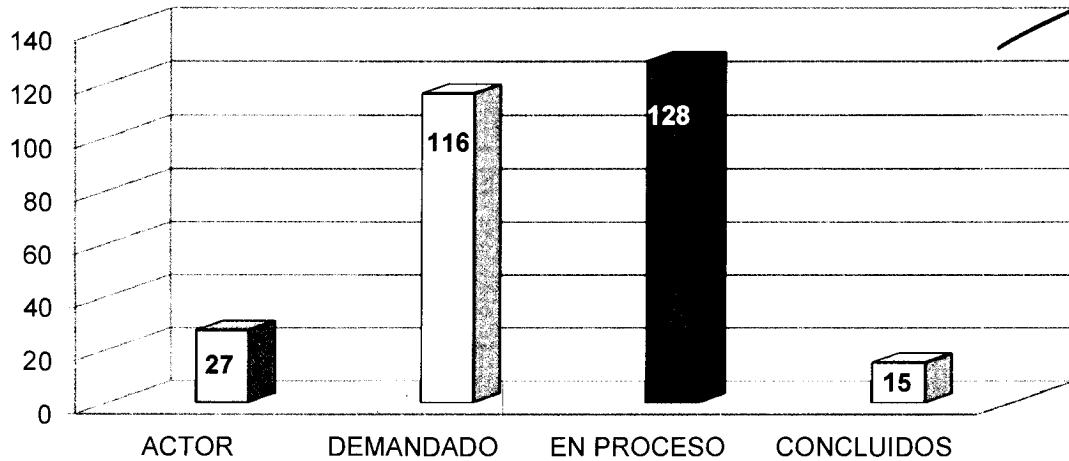

*[Handwritten signature]*

*[Handwritten signature]*

*[Handwritten signature]*

*[Handwritten signature]*

DIRECCIÓN JURIDICA

INFORME DE ACTIVIDADES (SEPTIEMBRE - NOVIEMBRE 2012)

**Descripción de asuntos jurídicos principales**

De los 94 asuntos laborales en proceso, son de Subrogatarios 16 que considero deben absolvernlos, los restantes 78 son de SyT se considera obtener laudos satisfactorios.

Actualmente tenemos 24 juicios Administrativos en proceso, de los cuales 22 son presentados por el Organismo y 2 en contra.

MARTÍN LÓPEZ SÁNCHEZ, Expediente 170/2008-E, se dictó Laudo favorable, nos absolvieron, el actor presentó amparo y se le negó, por lo tanto este asunto esta concluído.

JOSÉ GUADALUPE FLORES RODRIGUEZ, Expediente 582/2007-E, se dictó Laudo favorable, nos absolvieron estamos en espera de que el actor promueva amparo.

GUILLERMO LÓPEZ DEL RIVERO, Expediente 123/2009-C se decretó la caducidad de la instancia, en espera de que cause estado.



COMISIÓN MIXTA

INFORME DE ACTIVIDADES (SEPTIEMBRE - NOVIEMBRE 2012)

<i>Violaciones al reglamento interior de trabajo</i>				
Año	Septiembre	Octubre	Noviembre	Total
2011	1478	984	1482	3944
2012	1077	1386	972	3435

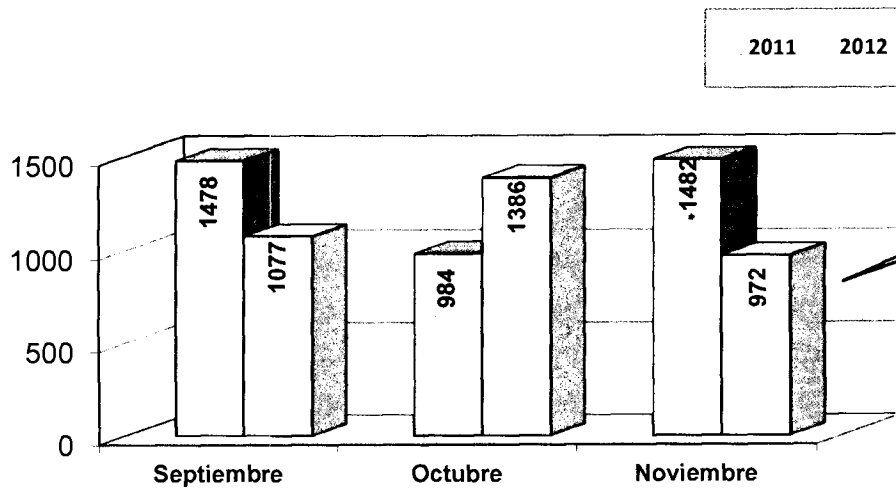

*[Handwritten signatures and marks on the right side of the page]*



**RECAUDACIÓN**

**INFORME DE ACTIVIDADES (SEPTIEMBRE - NOVIEMBRE 2012)**

<i>Ingresos por Boletos</i>						
Año	Mes	Ingresos Mensuales en Pesos	Pasajeros Totales del Mes	Ingresos Promedio Diario en Pesos	Unidades en Operación Promedio Diario	Pasajeros Por Unidad Promedio Diario
2011	Septiembre	\$17,788,831.00	3,460,154	\$592,961.03	213	541
	Octubre	\$18,829,418.00	3,664,025	\$607,400.58	230	514
	Noviembre	\$18,232,644.00	3,585,069	\$607,754.00	224	534
2012	Septiembre	\$18,773,259.00	3,602,041	\$625,775.30	225	534
	Octubre	\$19,608,432.00	3,849,099	\$632,530.07	218	570
	Noviembre	\$18,420,692.00	3,633,467	\$614,023.07	222	546

**Ingresos Mensuales en Pesos**

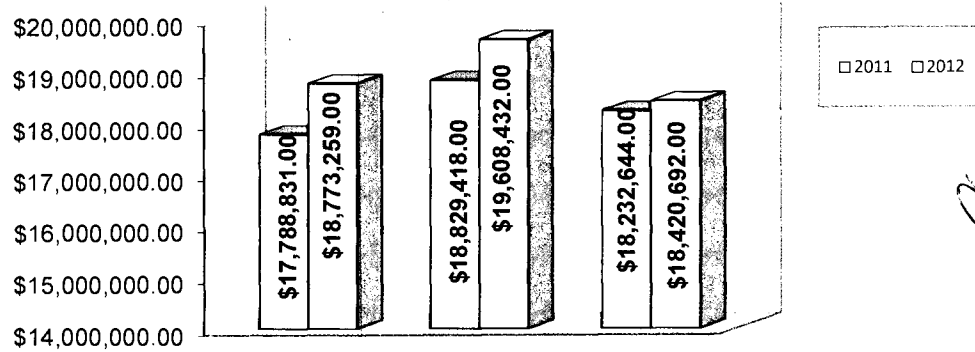

**Unidades de Operación Promedio Diario**

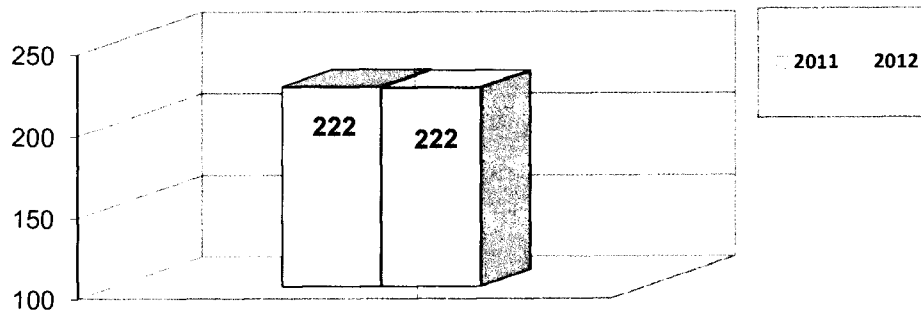



**RECAUDACIÓN**

INFORME DE ACTIVIDADES (SEPTIEMBRE - NOVIEMBRE 2012)

Pasajeros con boleto pagado												
Año	Mes	Pasajero Boleto Normal	Pasajero Medio Boleto	Pasajero Boleto Normal \$7.00	Pasajero Medio Boleto \$3.50	Pasajero Boleto de \$10.00	Pasajero Boleto de \$15.00	Pasajero Transvale* \$3.00	Pasajero Transvale* \$6.00	Pasajero Transvale* \$3.50	Pasajero Transvale* \$7.00	Pasajero Total del Mes
2011	Septiembre	2,862,663	205,400	0	0	453	0	389,676	1,954	0	0	3,460,154
	Octubre	3,018,854	223,231	0	0	4,670	0	415,130	1,890	0	0	3,664,025
	Noviembre	2,924,439	216,025	0	0	4,064	0	438,722	1,943	0	0	3,585,069
2012	Septiembre	2,805,289	205,662	183,584	10,967	0	3,634	369,662	2,130	21,034	143	3,602,041
	Noviembre	2,952,859	231,000	0	0	0	2,822	444,407	2,470	0	0	3,633,467

Pasajeros con boleto normal \$ 6.00

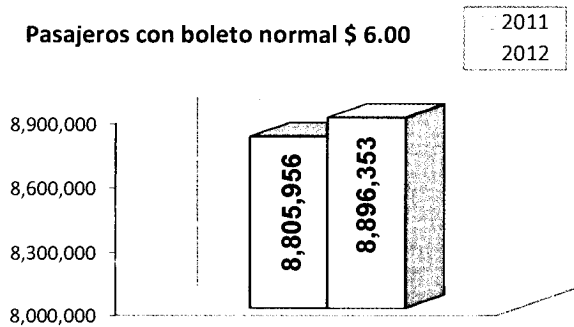

Pasajeros con medio boleto \$ 3.00

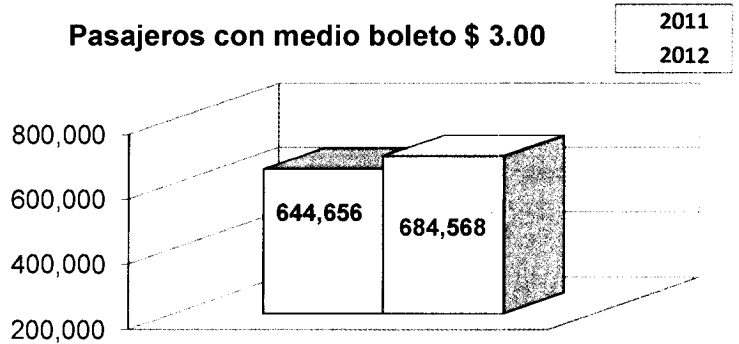

Pasajeros con boleto \$15.00

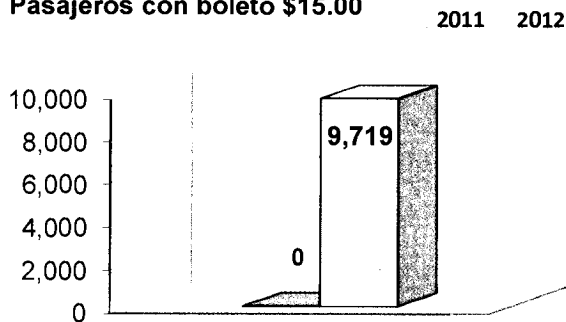

Pasajeros con boleto \$10.00

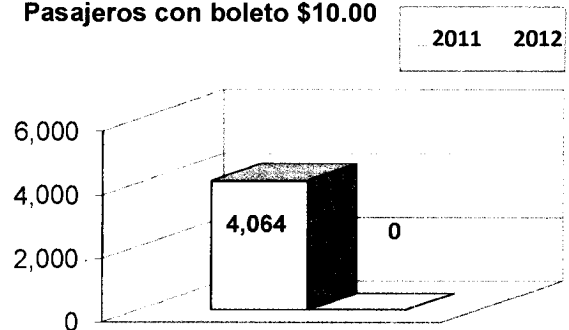



## RECAUDACIÓN

INFORME DE ACTIVIDADES (SEPTIEMBRE - NOVIEMBRE 2012)

### Pasajeros Transvale Tarifa \$3.00

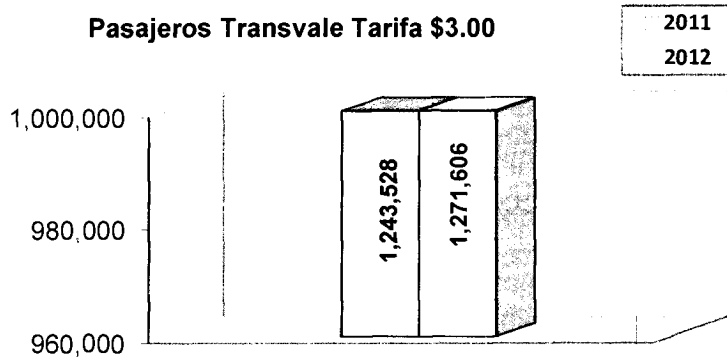

### Pasajeros Transvale Tarifa \$6.00

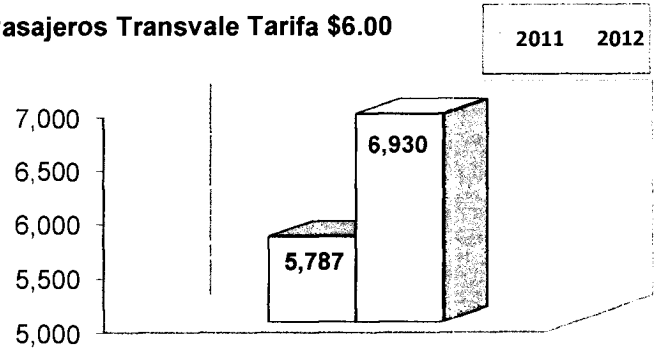

### Pasajeros con boleto normal \$7.00

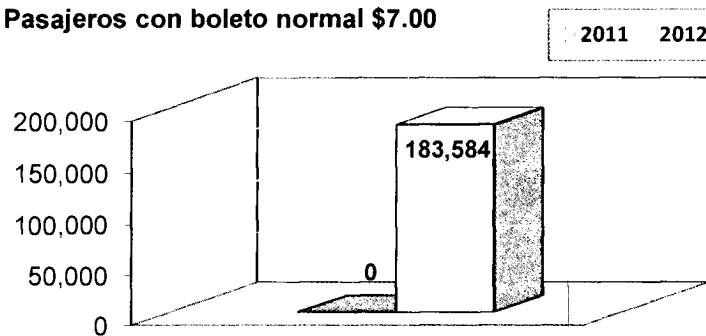

*[Handwritten signature]*

*[Handwritten signature]*

*[Handwritten signature]*

*[Handwritten signature]*

*[Handwritten signature]*

*[Handwritten signature]*

**RECAUDACIÓN**

INFORME DE ACTIVIDADES (SEPTIEMBRE - NOVIEMBRE 2012)

**Pasajeros con medio boleto \$3.50**

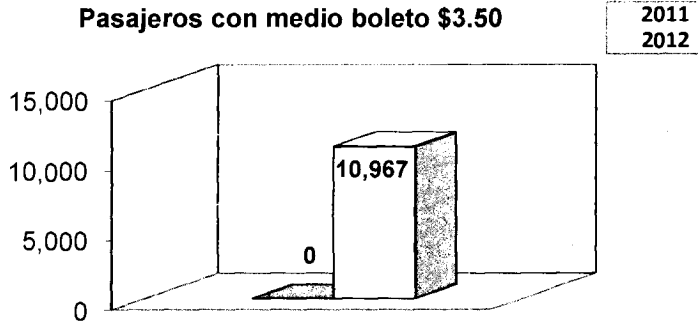

**Pasajeros Transvale Tarifa \$3.50**

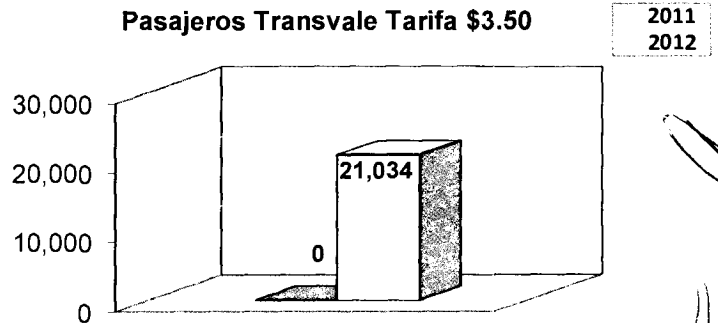

**Pasajeros con Transvale Tarifa \$7.00**

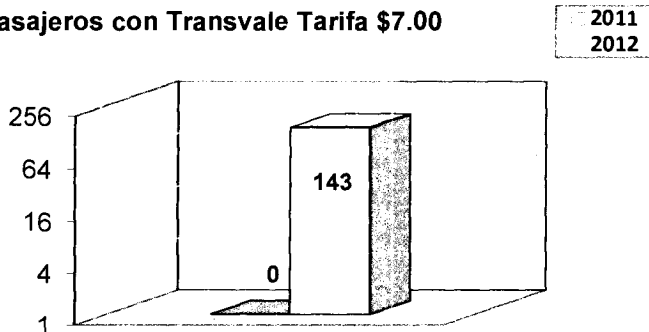



COMBUSTIBLES

INFORME DE ACTIVIDADES (SEPTIEMBRE - NOVIEMBRE 2012)

*Kilometraje y Diesel*

Año	Mes	Promedio de resultados mensual			
		Kilometraje recorrido	Litros de Diesel por vuelta	Kilometraje por Litro de Diesel	Promedio de unidades que laboraron por mes
2011	Septiembre	1,492,907.18	654,126.00	2.28	6,402
	Octubre	1,609,344.05	707,560.00	2.27	7,136
	Noviembre	1,815,595.78	690,368.00	2.62	6,721
2012	Septiembre	1,576,298.87	673,222.00	2.34	6,759
	Octubre	1,483,712.17	706,347.00	2.10	6,769
	Noviembre	1,445,201.03	693,712.00	2.08	6,662

Kilometraje por litro de Diesel

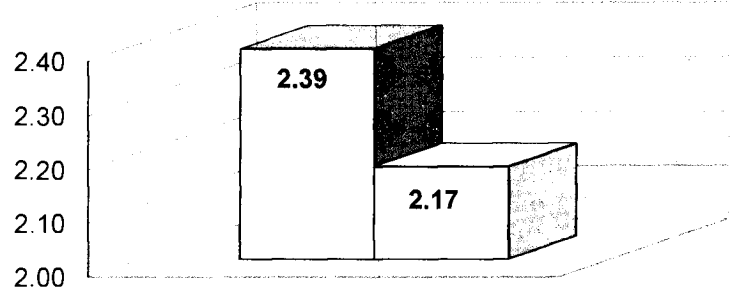

2011 □ 2012

*[Handwritten signatures and marks]*

**SUBROGADOS****INFORME DE ACTIVIDADES (SEPTIEMBRE - NOVIEMBRE 2012)**

<i>Ingresos por Subrogado</i>				
Concepto	Septiembre	Octubre	Noviembre	Total
Folios	\$19,018.00	\$24,736.00	\$5,173.00	\$48,927.00
Renovación de Contratos	\$4,668.00	\$6,974.00	\$4,630.00	\$16,272.00
Derechos de Contratación	\$101,010.00	\$69,930.00	\$23,310.00	\$194,250.00
Supervisión y Administración	\$566,744.00	\$716,006.62	\$457,330.00	\$1,740,080.62
Sustitución de Unidades	\$23,310.00	\$23,310.00	\$7,770.00	\$54,390.00
Estudios de Factibilidad	\$6,616.00	\$3,308.00	\$6,616.00	\$16,540.00
Cesión de Derechos	\$0.00	\$26,000.00	\$13,000.00	\$39,000.00
Interes por Administracion	\$66,333.00	\$23,465.60	\$23,536.34	\$113,334.94
Comision por renovacion tard	\$3,910.00	\$5,334.80	\$2,837.00	\$12,081.80
Copias simples y Cert.	\$0.00	\$0.00	\$0.00	\$0.00
Publicidad	\$0.00	\$0.00	\$0.00	\$0.00
Sobrante	\$72.00	\$431.00	\$3,397.54	\$3,900.54
Pago de Cheque Devuelto	\$0.00	\$0.00	\$0.00	\$0.00
<b>SUB TOTAL</b>	<b>\$791,681.00</b>	<b>\$899,496.02</b>	<b>\$547,599.88</b>	<b>\$2,238,776.90</b>
<b>Garantia Convencional</b>	<b>\$102,840.00</b>	<b>\$92,130.00</b>	<b>\$38,790.00</b>	<b>\$233,760.00</b>
<b>INGRESOS ACUMULADOS</b>	<b>\$894,521.00</b>	<b>\$991,626.02</b>	<b>\$586,389.88</b>	<b>\$2,472,536.90</b>

<i>Padrón del servicio Subrogado</i>					
Año	Mes	Subrogatarios	Municipios	Rutas	Unidades
2011	Septiembre	206	37	93	306
	Octubre	206	37	94	307
	Noviembre	206	37	94	307
2012	Septiembre	217	38	96	322
	Octubre	223	38	96	331
	Noviembre	227	37	95	333

<i>Movimiento de Rutas</i>			
Movimiento	Rutas	Unidades	Municipios
BAJAS	1	1	AHUALULCO DE MERCADO
ALTAS	1	25	ZONA METROPOLITANA DE GUADALAJARA

<i>Movimiento de unidades</i>				
Movimiento	Septiembre	Octubre	Noviembre	Total
BAJAS	0	0	1	1
ALTAS	13	9	3	25



## SUBROGADOS

### INFORME DE ACTIVIDADES (SEPTIEMBRE - NOVIEMBRE 2012)

Municipios Supervisados				
Año	Septiembre	Octubre	Noviembre	Total
2011	2	8	12	22
2012	2	0	6	8

Municipios Supervisados que cuenta con Servicio Subrogado

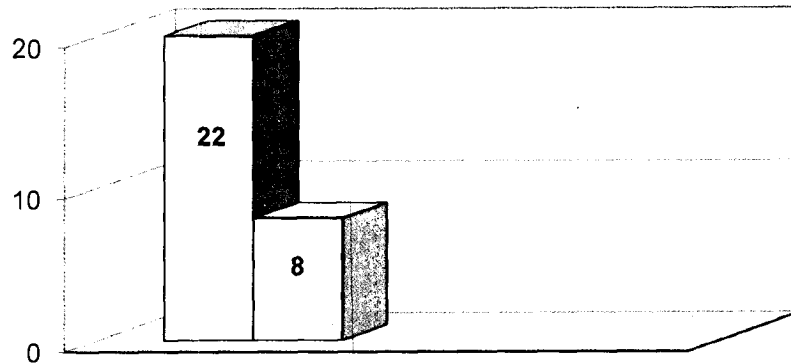

**25 Contratos No Renovados a Noviembre 2012**

*[Handwritten signatures and marks on the right side of the page]*