



Catálogo de Servicios





● ● ● ● ● ● ● ● ● ● ● ● ● ● ● ● ● ● ● ●



Con el propósito de brindar a la Estructura Educativa mayores elementos sobre las características, funcionamiento y servicios de diversos programas, proyectos y acciones que intervienen en la comunidad educativa, se ha estructurado el presente documento titulado Catálogo de Servicios.

Su elaboración y difusión entre las y los actores del sistema educativo, pretende dar respuesta a una demanda creciente de conocer e identificar los canales para la gestión y derivación de diversos servicios de apoyo a la Educación Básica.

Organigrama de la Dirección General de Programas Estratégicos

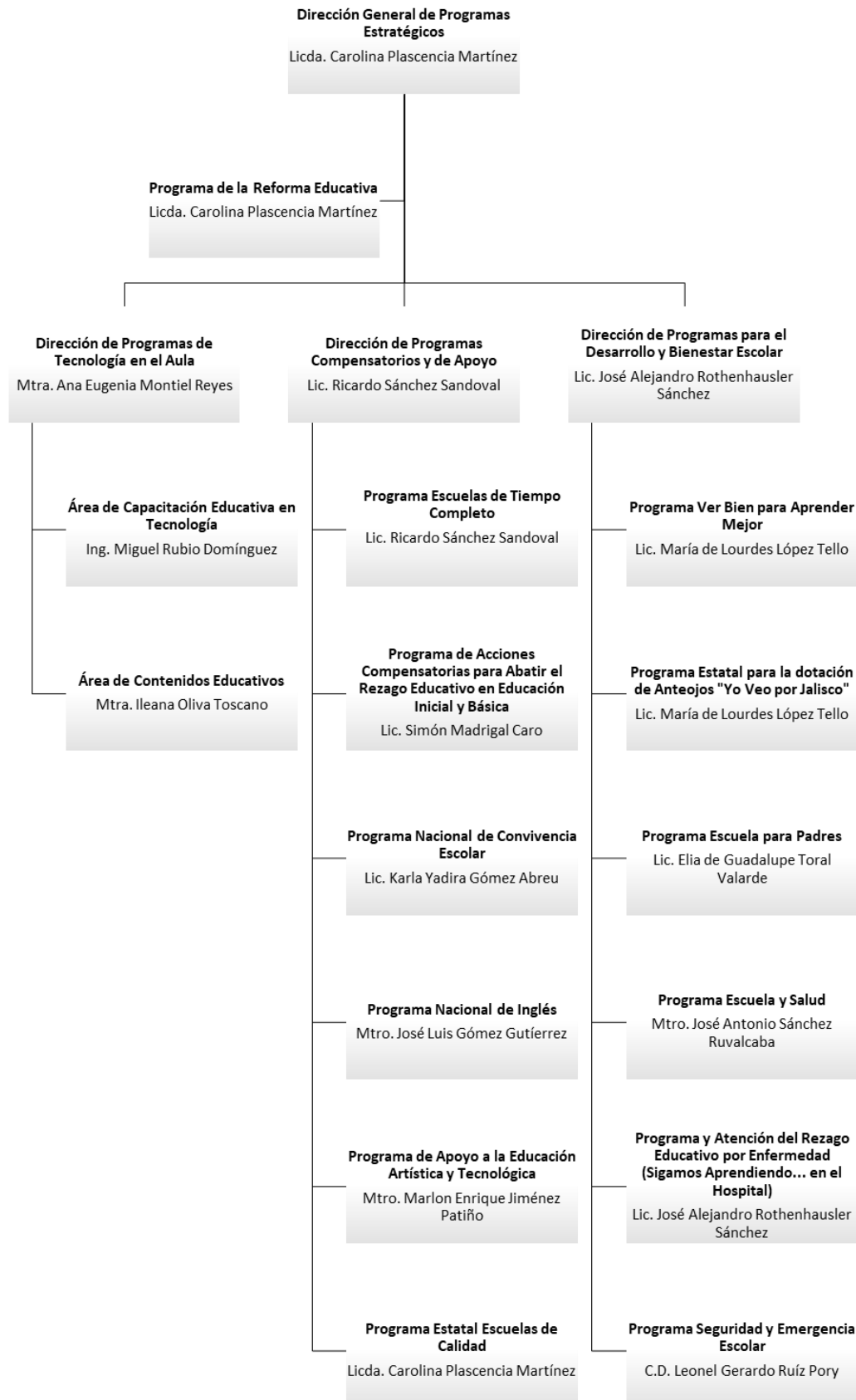

Programa de la Reforma Educativa



Contribuir a mejorar la operación de las escuelas públicas de educación básica, a través del fortalecimiento de la autonomía de gestión escolar y la disminución del rezago en las condiciones físicas de los planteles .

Impacto: Contribuye a mejorar la prestación del servicio educativo con calidad y equidad.

Requisitos

Planteles focalizados por la Coordinación Nacional del Programa de la Reforma Educativa, priorizando aquellos que se encuentren en condiciones de mayor rezago de acuerdo con la información del CEMABE.

Costo del Trámite y/o Servicio Gratuito

Área Responsable Coordinación Estatal del Programa de la Reforma Educativa

Domicilio Prolongación Avenida Alcalde # 1351 3° piso, Colonia Miraflores, Guadalajara, Jalisco

Horario 9:00 A 17:00 horas

Teléfono (0133) 15 43 23 20 y 15 43 23 21 ext. 59200, 59207, 59208, 59209, 59211 y 59213

Informes/contacto Licda. Carolina Plascencia Martínez

Correo electrónico carolina.plascencia@jalisco.gob.mx

Período de Trámite De acuerdo con los términos señalados anualmente por las reglas de operación y lineamientos del Programa.



Área de Capacitación Educativa en Tecnología

Capacitación en el uso y aprovechamiento de Herramientas Tecnológicas para mi expediente de evidencias (Chrome Browser, Word, Excel, Power Point, Internet).

Proyector Interactivo Mimio, Pizarrón Digital Interactivo (PDI) Vigolari, Pizarrón Digital Interactivo (PDI) Smart , Google Aps (Gmail, Drive, Calendario y Formulario, Docs, Sheets y Slides).

Impacto esta relacionado en fortalecer los procesos tecnológicos de capacitación a docentes y alumnos por medio de las TICs para el desarrollo de habilidades digitales dentro del aula que permitan adaptarlos a un mundo cada vez más globalizado.

Requisitos	Oficio de solicitud del curso
Costo del Trámite y/o Servicio	Gratuito
Contacto	Mtra. Ana Eugenia Montiel Reyes
Centros de Atención	Dirección de Programas de Tecnología en el Aula (DiPTA antes CEDETEC)
Correo Electrónico	eugenia.montiel@jalisco.gob.mx
Domicilio	Calle Helios # 1217 Fraccionamiento Mirador del Sol, Zapopan, Jalisco.
Horario	8:00 a 14:00 horas
Teléfono	(01 33) 30-30-68-00, 30-30-68-16
Extensión	56800 y 56816
Período de Trámite	Durante el ciclo escolar
Duración del Trámite	30 minutos
Tiempo de Respuesta	Inmediato
Información Adicional	Servicio dirigido a la estructura educativa de la Secretaría de Educación. Así mismo estos cursos se ofertan en el receso escolar de verano.

Área de Contenidos Educativos

Es la encargada de nutrir el acervo de el repositorio EL PUNTO el cuál es una plataforma educativa digital , que cuenta con materiales didácticos multimedia para estudiantes, docentes y padres de familia con el propósito de fortalecer los procesos de enseñanza aprendizaje dentro y fuera del aula.



Estos recursos son seleccionados de internet, de Instituciones educativas reconocidas en su mayoría, cuidando los aspectos pedagógicos, técnicos y legales apegados a los Programas de estudio de Educación Básica.

Impacto: Los alumnos de Escuelas de Educación Básica beneficiados con Material Multimedia enriquecen su aprendizaje, desarrollando en ellos la capacidad de pensar con independencia, creatividad, solución de problemas y gestión del propio aprendizaje.

Informes / Contacto

Mtra. Ana Eugenia Montiel Reyes

Centros de Atención

Dirección de Programas de Tecnología en el Aula
(DiPTA antes CEDETEC)

Domicilio

Calle Helios # 1217 Fraccionamiento Mirador del Sol, Zapopan, Jalisco.

Correo Electrónico

eugenia.montiel@jalisco.gob.mx

Horario

8:00 a 14:00 horas

Teléfono

(01 33) 30-30-68-21 Ext. 56821 y 56800

Requiere Formato:

Solicitud a través de oficio

Costo del Trámite y/o Servicio

Gratuito

Programa Escuelas de Tiempo Completo



escuelas
de tiempo
completo

Escuelas oficiales de educación básica que operan en horario ampliado, fortaleciendo aspectos específicos de la currícula, como Inglés, Artística, Educación Física, Matemáticas y Lectoescritura.

Impacto: Mejora de las oportunidades reflejadas en el logro académico mediante la ampliación del horario escolar y el fortalecimiento de los aprendizajes.

Requisitos

Solicitud de Incorporación al Programa (mediante oficio) y validado por el nivel educativo que corresponde.

Costo del Servicio

1. Dependiendo de la ubicación del plantel, el costo del servicio de alimentación lo absorbe la Cruzada Nacional Contra el Hambre para cada alumno.
2. La alimentación de los alumnos tiene un costo que pagan los padres de familia, según convenio de participación.

Área Responsable

Coordinación Estatal del Programa Escuelas de Tiempo Completo

Domicilio

Prolongación Avenida Alcalde #1351 edificio "C" Planta Baja, Colonia Miraflores, Guadalajara, Jalisco

Teléfono

(01-33) 38-19-27-13 ext. 25258, 25250, 25260, 25467, 25259, 25468, 25254, 25252

Informes / Contacto

Lic. Ricardo Sánchez Sandoval

Correo Electrónico

ricardo.sandoval@jalisco.gob.mx

Período de Trámite

Durante el ciclo escolar

Horario de Atención

Lunes a Viernes de 8:00 a 18:00 horas

Duración del Trámite

Una hora

Tiempo de Respuesta

Sujeto a la consideración de las autoridades educativas y del propio Comité Técnico del Programa Estatal de Escuelas de Tiempo Completo.

Nota:

Requisitos de incorporación de acuerdo a las de Reglas de Operación vigentes.

PROGRAMA DE ACCIONES COMPENSATORIAS PARA ABATIR EL REZAGO EDUCATIVO EN EDUCACIÓN INICIAL Y BÁSICA



Atención a escuelas de Educación Inicial no escolarizadas y Básica, localizadas en zonas marginadas.

Impacto: Apoyo a la generación de equidad educativa y a la disminución del rezago educativo para los niños y jóvenes de sectores vulnerables en educación inicial y básica mediante acciones compensatorias.

Requisitos

La escuela deberá estar focalizada dentro del universo de atención de Acciones Compensatorias determinado por CONAFE.

Área Responsable

Órgano Ejecutor de Acciones Compensatorias para Abatir el Rezago Educativo en Educación Inicial y Básica (PACAREEIB)

Domicilio

Av. Federalismo Norte #1990, primer piso, Colonia Guadalupeana, Guadalajara, Jalisco

Horario

9:00 a 17:00 horas

Teléfono

(01 33) 38-54-74-33 y 38-54-54-15

Informes / Contacto

Lic. Simón Madrigal Caro

Correo electrónico

simon.madrigal@jalisco.gob.mx

Período de Trámite

Durante el ciclo escolar

Duración del Trámite

30 minutos

Tiempo de Respuesta

El mismo día



Programa Nacional de Convivencia Escolar

Es un programa integral que busca fomentar en los niños y jóvenes la cultura de la prevención de la violencia, la delincuencia y las adicciones en los planteles de educación preescolar, primaria y secundaria.

Impacto: Contribuir a general en las escuelas de educación básica condiciones que propicien ambientes de seguridad y sana convivencia favorables para la mejora de los aprendizajes, así como la práctica de valores cívicos y éticos.



Requisitos	Carta compromiso. Copia del acta del Consejo Escolar de Participación Social en la Educación.
Costo del Trámite y/o Servicio	Gratuito.
Área Responsable	Coordinación Estatal del Programa Nacional de Convivencia Escolar
Domicilio	Prolongación Avenida Alcalde #1351 edificio "C" sótano, Colonia Miraflores, Guadalajara, Jalisco.
Horario	De 9:00 a 17:00 horas
Teléfono	(01 33) 30-30-27-27
Extensión	25441 25431
Informes / Contacto	Lic. Karla Yadira Gómez Abreu
Correo electrónico	karla.gomez@jalisco.gob.mx
Período de Trámite	Durante el ciclo escolar
Duración del Trámite	30 min.
Tiempo de Respuesta	Inmediata, una vez que esté completo el expediente de la escuela.

Programa Nacional de Inglés



Fortalecimiento de los procesos de enseñanza y aprendizaje del inglés como una segunda lengua en las escuelas públicas de educación básica, a través del establecimiento de condiciones técnicas y pedagógicas

Impacto: Fortalece las competencias comunicativas de los estudiantes para la mejora del logro educativo.

Requisitos	Escuelas Públicas de Educación Básica
Requiere Formato:	Solicitud a través de oficio.
Costo del Trámite y/o Servicio	Gratuito
Área Responsable	Coordinación Estatal del Programa Nacional de Inglés
Domicilio	Prolongación Av. Alcalde #1351 edif. "C" sótano, Colonia Miraflores, Guadalajara, Jalisco.
Horario	de 9:00 a 17:00 horas
Teléfono	(01 33)-3819-27-27 ext. 25363, 25371
Informes / Contacto	Mtro. José Luis Gómez Gutiérrez
Correo electrónico	jose Luis.gomezgutierrez@jalisco.gob.mx
Período de Trámite	Agosto-Diciembre
Duración del Trámite	Una hora.
Tiempo de Respuesta	De 1 a 5 días hábiles

Programa de Apoyo a la Educación Artística y Tecnológica

Objetivo: Coadyuvar con los planteles educativos, para que los alumnos de educación básica participen en diversas experiencias estéticas, obtengan conocimientos generales de los lenguajes artísticos, los disfruten y se expresen a través de ellos.

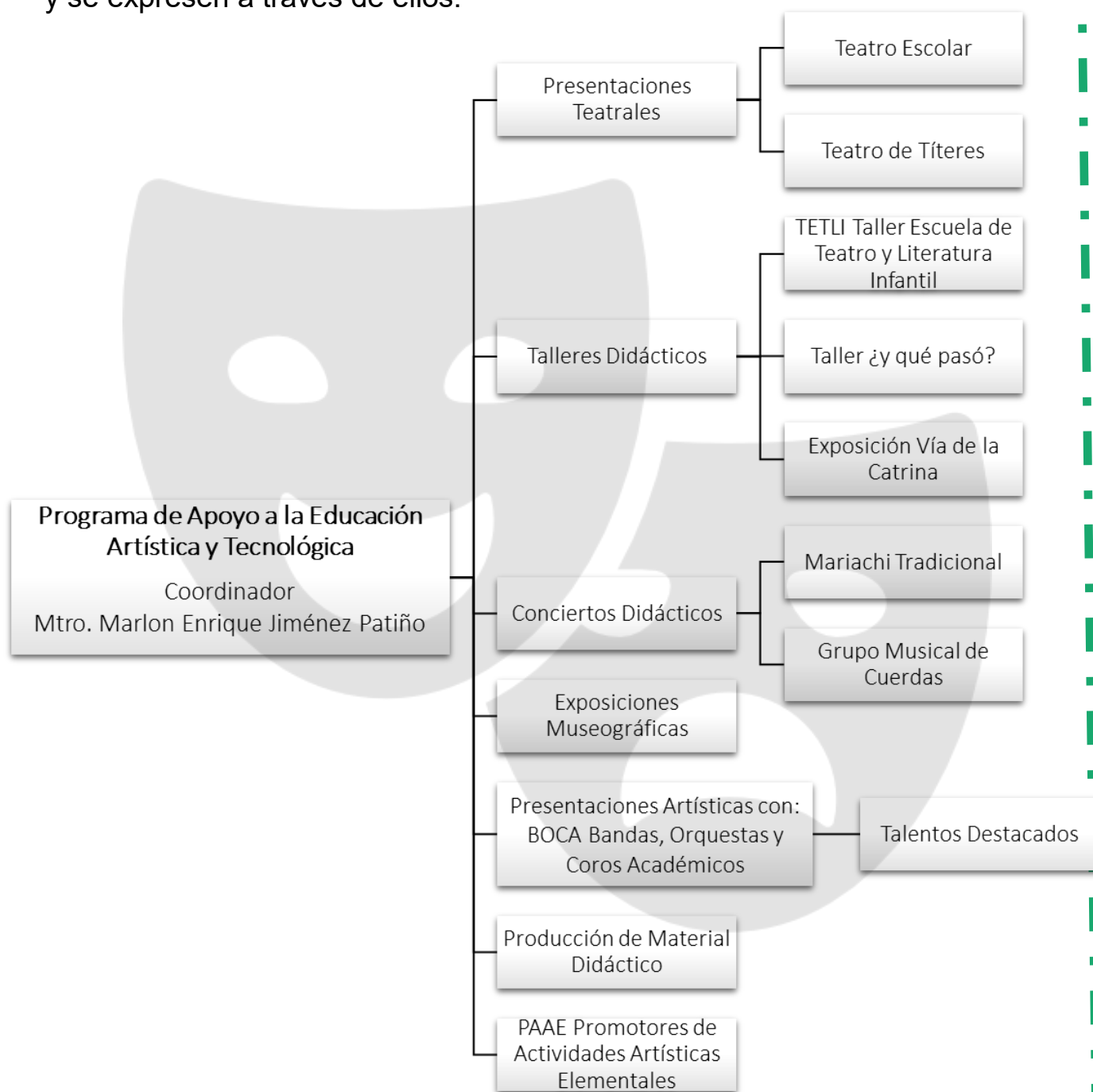

Presentación Teatral

Teatro Escolar



Representaciones didácticas de obras de teatro.

Impacto: El conocimiento y acercamiento a la cultura y las artes y el rescate de tradiciones que permean los contenidos curriculares y que mejoran el logro educativo.

Requiere Formato:	Solicitud de servicio (Mediante Oficio)
Costo del Trámite y/o Servicio	Gratuito
Área Responsable	Programa de Apoyo a la Educación Artística y Tecnológica.
Domicilio	Calle Efraín González Luna # 2186, Colonia Lafayette, Guadalajara, Jalisco
Horario	Lunes a Viernes 9:00 a 17:00 horas
Teléfono	(01 33) 38-54-94-34
Informes / Contacto	Mtro. Marlon Enrique Jiménez Patiño
Correo electrónico	paeat.sej@jalisco.gob.mx marlon.jimenez@jalisco.gob.mx
Período de Trámite	Durante el ciclo escolar
Duración del Trámite	30 minutos
Tiempo de Respuesta	1 a 2 días hábiles para confirmar servicio



Presentación Teatral

Teatro de Títeres

Representación de obra de teatro de títeres cuya interacción entre actores, títeres, alumnos y público en general ofrece un recurso didáctico.

Impacto: El conocimiento y acercamiento a la cultura y las artes y el rescate de tradiciones que permean los contenidos curriculares y que mejoran el logro educativo



Requisitos	Solicitud de Servicio (Mediante Oficio)
Costo del Trámite y/o Servicio	Gratuito
Área Responsable	Programa de Apoyo a la Educación Artística y Tecnológica.
Domicilio	Calle Efraín González Luna # 2186, Colonia Lafayette, Guadalajara, Jalisco
Horario	Lunes a Viernes 9:00 a 17:00 horas
Teléfono	(01 33) 38-54-94-34
Informes / Contacto	Mtro. Marlon Enrique Jiménez Patiño
Correo electrónico	paeat.sej@jalisco.gob.mx marlon.jimenez@jalisco.gob.mx
Período de Trámite	Durante el ciclo escolar
Duración del Trámite	30 minutos
Tiempo de Respuesta	1 a 2 días hábiles para confirmar servicio

Talleres Didácticos

T.E.T.L.I. Taller Escuela de Teatro y Literatura Infantil



Talleres dirigidos a docentes y alumnos de los niveles de Preescolar, Primaria y Secundaria en los que se eligen de forma libre, para elaborar dibujos, pinturas, collage u objetos tridimensionales.

- Elaboración de Títeres con material reciclado
- Creación de un Mandala
- Dibujo en manta y composición
- Elaboración de lámparas con material reciclado
- Taller de técnica frottage
- Elaboración de alcancías con material reciclado

Requisitos	Solicitud de servicio (Mediante Oficio)
Costo del Trámite y/o Servicio	Gratuito
Área Responsable	Programa de Apoyo a la Educación Artística y Tecnológica.
Domicilio	Calle Efraín González Luna # 2186, Colonia Lafayette, Guadalajara, Jalisco
Horario	Lunes a Viernes 8:00 a 17:00 horas
Informes / Contacto	Mtro. Marlon Enrique Jiménez Patiño y Lic. L. Gabriela Orozco Cordero
Correo electrónico	paeat.sej@jalisco.gob.mx marlon.jimenez@jalisco.gob.mx
Teléfono	(01 33) 38 54 94 34
Período de Trámite	Durante el ciclo escolar
Duración del Trámite	30 minutos
Tiempo de Respuesta	1 a 2 días hábiles para confirmar servicio

Talleres Didácticos

Cuéntame ¿y qué pasó?

Generar un espacio donde niños y niñas adquieran confianza para expresarse, mejoren su capacidad de escucha, amplíen su vocabulario y desarrollen su imaginación.

Impacto: El fortalecimiento de las habilidades comunicativas para adquirir mayores herramientas en el desarrollo de aprendizajes a través del arte.



Requiere Formato:	Solicitud de servicio (Mediante Oficio)
Costo del Trámite y/o Servicio	Gratuito
Área Responsable	Programa de Apoyo a la Educación Artística y Tecnológica. (Taller de Material Didáctico)
Domicilio	Prolongación Emilio Carranza # 1185 Colonia El Vigía, Zapopan, Jalisco. Tel. (0133) 38 36 93 20 y 38 54 15 76
	Calle Efraín González Luna # 2186 Colonia Lafayette, Guadalajara, Jalisco.
Horario	Lunes a Viernes 7:00 a 14:30 horas
Teléfono	(01 33) 38 36 93 20 38 54 94 30 y 32 80 14 12
Informes / Contacto	Profa. Cecilia Hernández Muñoz
Correo electrónico	paeat.sej@jalisco.gob.mx
Período de Trámite	Durante el ciclo escolar
Duración del Trámite	30 minutos
Tiempo de Respuesta	1 a 2 días hábiles

Talleres Didácticos

Exposición Vía de la Catrina

Exposición en la que participan alumnos de Educación Básica en la elaboración de este personaje decorándolas de acuerdo al tema de cada año. Estas piezas artísticas se exhiben en las calles de la ciudad de Guadalajara, así como en las plazas públicas y calles de otros municipios.

Impacto: Como parte del rescate y promoción de las tradiciones que nos dan identidad como mexicanos, valorando la importancia de la diversidad y la riqueza del patrimonio artístico y cultural



Requisitos:	Elaboración de carta compromiso, posterior a la publicación de la convocatoria
Costo del Trámite y/o Servicio	Gratuito
Área Responsable	Programa de Apoyo a la Educación Artística y Tecnológica. (Taller de Material Didáctico)
Domicilio	Calle Efraín González Luna # 2186 Colonia Lafayette, Guadalajara, Jalisco.
Horario	Lunes a Viernes 9:00 a 15:00 horas
Teléfono	(01 33) 38 54 94 34 y 32 80 14 12
Informes / Contacto	Mtro. Marlon Enrique Jiménez Patiño
Correo electrónico	paeat.sej@jalisco.gob.mx
Período de Trámite	Sujeto a convocatoria (Marzo de cada año)
Duración del Trámite	30 minutos
Tiempo de Respuesta	1 a 2 días hábiles

Conciertos Didácticos Mariachi Tradicional



Conciertos didácticos con el grupo de mariachi tradicional dirigidos a la comunidad educativa de educación básica.

Impacto: El conocimiento y acercamiento a la cultura y las artes y el rescate de tradiciones que permean los contenidos curriculares y que mejoran el logro educativo.



Requisitos

Solicitud de Servicio (mediante oficio)

Costo del Trámite y/o Servicio

Gratuito

Área Responsable

Programa de Apoyo a la Educación Artística y Tecnológica.

Domicilio

Calle Efraín González Luna #2186, Colonia Lafayette, Guadalajara, Jalisco.

Horario

Lunes a Viernes 9:00 a 17:00 horas

Teléfono

(01 33) 38-54-94-34

Informes / Contacto

Mtro. Marlon Enrique Jiménez Patiño

Correo electrónico

paeat.sej@jalisco.gob.mx
marlon.jimenez@jalisco.gob.mx

Período de Trámite

Durante el ciclo escolar

Duración del Trámite

30 minutos

Tiempo de Respuesta

1 a 2 días hábiles para confirmar servicio

Conciertos Didácticos

Grupo Musical de Cuerdas

Los beneficiarios podrán identificar visual y auditivamente la clasificación orquestal, y la audición de música en vivo para apreciar la forma, el tamaño, el timbre y la expresión de diversos instrumentos o familias instrumentales, así como el conocimiento de grandes compositores de música clásica tales como Vivaldi, Mozart, Hummel, Beethoven, entre otros y melodías mexicanas como la “Raspa” y otras como “la Patita, “la Marcha de las Letras” y “el Ratón Vaquero” de Francisco Gabilondo Soler, Cri-Cri.

Impacto: reconocer los instrumentos y cualidades del sonido en las canciones tradicionales o populares de su comunidad.



Requisitos

Costo del Trámite y/o Servicio

Área Responsable

Domicilio

Horario

Teléfono

Informes / Contacto

Correo electrónico

Período de Trámite

Duración del Trámite

Tiempo de Respuesta

Solicitud de Servicio (mediante oficio)

Gratuito

Programa de Apoyo a la Educación Artística y Tecnológica.

Calle Efraín González Luna # 2186, Colonia Lafayette, Guadalajara, Jalisco.

Lunes a Viernes 8:00 a 13:00 horas

(01 33) 38-54-94-34 32 80 14 12 y 38 54 94 30

Profr. Marcelino Anaya García

marlon.jimenez@jalisco.gob.mx
paeat.sej@jalisco.gob.mx

Durante el ciclo escolar

30 minutos

1 a 2 días hábiles para confirmar servicio

Exposiciones Museográficas



El museo visita la escuela con cinco exposiciones temáticas: Cultura Huichol, Arqueología del Occidente de México, Glifos y Toponimia de Jalisco, Juguete Tradicional Mexicano, Edificios del Centro Histórico de Guadalajara.

Impacto: Impulsar en los alumnos el desarrollo de habilidades en el manejo de información para conocer y explicar hechos y procesos históricos, reconociendo su identidad nacional para valorar y cuidar el patrimonio natural y cultural.

Requiere Formato:	Solicitud de servicio (Mediante Oficio)
Costo del Trámite y/o Servicio	Gratuito
Área Responsable	Programa de Apoyo a la Educación Artística y Tecnológica.
Domicilio	Calle Efraín González Luna # 2186, Colonia Lafayette, Guadalajara, Jalisco.
Horario	Lunes a Viernes 9:00 a 17:00 horas
Teléfono	(01 33) 38 54 94 34
Informes / Contacto	Mtro. Marlon Enrique Jiménez Patiño
Correo electrónico	paeat.sej@jalisco.gob.mx marlon.jimenez@jalisco.gob.mx
Período de Trámite	Durante el ciclo escolar
Duración del Trámite	30 minutos
Tiempo de Respuesta	1 a 2 días hábiles para confirmar servicio



Presentaciones Artísticas con: B.O.C.A. Bandas, Orquestas y Coros Académicos



Proyecto que integra a niños y niñas de diferentes planteles educativos quienes reciben instrucción profesional para formar una orquesta, un mariachi, una banda de jazz, una de alientos así como un coro, con todos los beneficios sociales que implica esta disciplina artística. Se realizan conciertos y presentaciones en diversos foros.

Impacto: El conocimiento y acercamiento al lenguaje musical para ejecutar distintos instrumentos y ensambles corales para interpretar diferentes piezas musicales, valorando la importancia de la diversidad y la riqueza del patrimonio artístico y cultural por medio del descubrimiento y de la experimentación de los diferentes aspectos del arte al vivenciar actividades cognitivas, afectivas y estéticas.

Requisitos	Solicitud de Servicio (mediante oficio)
Costo del Trámite y/o Servicio	Gratuito
Área Responsable	Programa de Apoyo a la Educación Artística y Tecnológica.
Domicilio	Calle Efraín González Luna # 2186, Colonia Lafayette, Guadalajara, Jalisco.
Horario	Lunes a Viernes 9:00 a 19:00 horas
Teléfono	(01 33) 38-54-94-34 32 80 14 12 y 38 54 94 30
Informes / Contacto	Mtro. Marlon Enrique Jiménez Patiño
Correo electrónico	marlon.jimenez@jalisco.gob.mx paeat.sej@jalisco.gob.mx
Período de Trámite	Durante el ciclo escolar
Duración del Trámite	30 minutos
Tiempo de Respuesta	1 a 2 días hábiles

Producción de Material Didáctico



Elabora y provee de material de apoyo didáctico en general a la comunidad escolar de Educación Básica, de acuerdo a las necesidades de los docentes del nivel educativo que lo solicitan.

Impacto: Apoyar en la elaboración de diversos recursos didácticos que apoye el logro académico.

Requisitos
Requiere Formato
Costo del Trámite y/o Servicio

Solicitud de Servicio (mediante oficio)
Ninguno
Gratuito

Domicilio:

Prolongación Emilio Carranza # 1185 Colonia El Vigía, Zapopan, Jalisco.
Calle Efraín González Luna # 2186 Colonia Lafayette, Guadalajara, Jalisco.

Horario

Lunes a Viernes 9:00 a 13:00 horas

Teléfono

(01 33) 38 54 94 34, 38 36 93 20, 38 54 15 76
38 54 94 30 y 32 80 14 12

Informes / Contacto

Mtro. Marlon Enrique Jiménez Patiño

Área Responsable

Programa de Apoyo a la Educación Artística y Tecnológica

Correo electrónico

marlon.jimenez@jalisco.gob.mx
paeat.sej@jalisco.gob.mx

Período de Trámite

Durante el ciclo escolar

Duración del Trámite

1 Hora.

Tiempo de Respuesta

1 a 2 días hábiles para confirmar

Información Adicional

La solicitud de servicio se deberá realizar directamente con el responsable del programa de material didáctico correspondiente o a través del área de Programas de Apoyo a la Educación Artística y Tecnológica

Programas para el Desarrollo y Bienestar Escolar

Ver Bien para Aprender Mejor



Dota de anteojos a los alumnos de escuelas públicas de educación Primaria con problemas de agudeza visual

Impacto: Favorecer la salud visual y edificar una cultura de la vista propiciando la equidad de condiciones en el proceso educativo que contribuye a la disminución de la reprobación y deserción escolar.

Requisitos

Que la escuela pública se encuentre en el programa de atención ya que se atiende las escuelas primarias de todo el municipio.

Requiere Formato:

Ninguno

Costo del Trámite y/o Servicio

Gratuito para el alumno.

Área Responsable

Coordinación Estatal de Programa Ver Bien para Aprender Mejor

Domicilio

Av. Ávila Camacho # 1015, 4to. piso Colonia Miraflores, Guadalajara, Jalisco

Horario

De 9:00 a 18:00 horas

Teléfono

(01-33) 30 30 77 55

Ext. 57794

Informes / Contacto

Lic. María de Lourdes López Tello

Correo electrónico

yoveoxjalisco.sej@jalisco.gob.mx
maria.tello@jalisco.gob.mx

Programa Estatal de Dotación de Anteojos “Yo Veo por Jalisco”



Dota de anteojos a los alumnos con problemas de agudeza visual, de los niveles de Educación Primaria y Secundaria de las escuelas públicas, así como la gestión de cirugías a los alumnos cuya problemática visual no se corrige con anteojos.

Impacto: Favorecer la salud visual y edificar una cultura de la vista propiciando la equidad de condiciones en el proceso educativo que contribuye a la disminución de la reprobación y deserción escolar.

Requisitos

Que la escuela pública pertenezca al municipio que ha firmado el convenio de colaboración con la Secretaría de Educación, para que se les proporcionen los anteojos a los alumnos

Requiere Formato:

Ninguno

Costo del Trámite y/o Servicio

Gratuito para el alumno.

Área Responsable

Coordinación del Programa Estatal de Dotación de Anteojos Yo veo por Jalisco

Domicilio

Av. Ávila Camacho # 1015, 4to. piso Colonia Miraflores, Guadalajara, Jalisco

Horario

De 9:00 a 18:00 horas
(01-33) 30 30 77 55

Teléfono

Ext. 57794

Informes / Contacto

Lic. María de Lourdes López Tello

Correo electrónico

yoveoxjalisco.sej@jalisco.gob.mx

maria.tello@jalisco.gob.mx

Periodo de Trámite

Todo el ciclo escolar para las firmas de convenios entre la Secretaría de Educación y los municipios

Tiempo de Respuesta

Inmediato

Programa Escuela para Padres

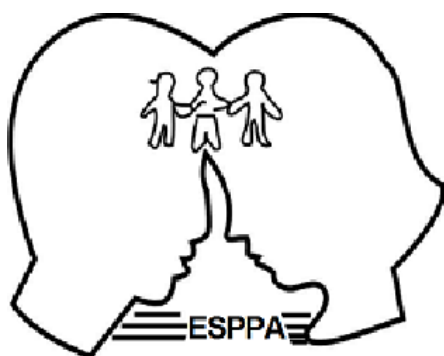

Ofrece los servicios de capacitación a directivos o facilitadores para la implementación de Escuela para Padres en los planteles educativos, dotación de manuales a facilitadores y cuadernos de trabajo a padres de familia. Se brinda asesoría, seguimiento, acompañamiento y evaluación en el proceso de atención a los talleres dirigidos a padres de familia o tutores de los alumnos de educación básica.

Impacto: Propicia la alianza efectiva entre familia y escuela a través de la orientación a padres de familia para contribuir al logro educativo de los alumnos de Educación Básica.



Requisitos

Solicitud mediante oficio por parte de la escuela, y ficha de inscripción al programa.

Requiere Formato:

Ficha de Inscripción al Programa.

**Costo del Trámite
y/o Servicio**

Gratuito

Área Responsable

Coordinación del Programa Escuela para Padres

Domicilio

Av. Ávila Camacho # 1015, planta baja, Colonia Miraflores, Guadalajara,
Jalisco

Horario

De 9:00 a 17:00 horas.

Teléfono

(01 33) 30 30 59 59, Ext. 55959 y 56024

Informes / Contacto

Mtra. Elia de Guadalupe Toral Velarde.

Correo electrónico

elia.toral@jalisco.gob.mx
epadres@jalisco.gob.mx

Período de Trámite

Durante el ciclo escolar

Duración del Trámite

30 minutos

Tiempo de Respuesta

De 48 a 72 horas.

Información Adicional

Los Directores de Escuelas y Padres de familia con el perfil para ser facilitadores del programa acuden a un curso taller de inducción para recibir herramientas para el manejo de grupos de escuela para padres, se hace la promoción y una vez inscritos los padres de familia, se envía ficha de inscripción al Programa debidamente requisitada, anexando oficio de solicitud de material didáctico. Se dota de cuadernos de trabajo para los padres.

Una vez concluido el taller de 12 sesiones se otorga constancia a los participantes.

Programa Escuela y Salud



Brinde talleres de: Orientación alimentaria, activación física prevención de riesgos psicosociales y educación integral de la sexualidad a los alumnos de escuelas de educación básica. Proporciona información y orientación en prevención de enfermedades, educación ambiental y atención en consultorios dentales.

Impacto: La construcción de una nueva cultura para la salud de la comunidad escolar, impulsando el conocimiento sobre alimentación correcta y prácticas de actividad física que generen cambios y hábitos que inciden en el incremento del aprovechamiento escolar.

Requisitos

Solicitud mediante oficio, especificando los determinantes de salud a atender.

Costo del Trámite y/o Servicio

Gratuito.

Área Responsable

Coordinación Estatal de Programa Escuela y Salud

Domicilio

Av. Ávila Camacho # 1015, 4° piso Colonia Miraflores, Guadalajara, Jalisco.

Horario

De 8:00 a 20:00 horas.

Teléfono

(01 33) 30 30 59 51 Fax. 30 30 59 52, Ext. 56008

Informes / Contacto

Mtro. José Antonio Sánchez Ruvalcaba

Correo electrónico

programaescuelaySaludSEJ@jalisco.gob.mx
jose.sanchezruvalcaba@jalisco.gob.mx

Período de Trámite

Durante el ciclo escolar

Duración del Trámite

30 minutos







Tiempo de Respuesta

De 48 a 72 horas.

Información Adicional

Puede realizarse la solicitud a través de la DRSE o nivel correspondientes.

Programa Escuela y Salud

	DETERMINANTE DE SALUD	ASPECTOS A ABORDAR	NIVEL EDUCATIVO
	Orientación alimentaria y activación física	<ul style="list-style-type: none"> - Fomento a la activación física - Orientación alimentaria saludable: Prácticas alimentarias saludables y trastornos de la alimentación	Preescolar, Primaria y Secundaria
	Higiene personal y epidemiología	<ul style="list-style-type: none"> - Pediculosis (piojos y otras plagas) - Plática del Cuidado de la Salud 	
	Prevención de riesgos psicosociales	<ul style="list-style-type: none"> - Plática de Sensibilización en Perspectiva de género y prevención de la violencia - Orientación alimentaria - Adicciones - Prevención de la violencia - Sexualidad responsable y protegida 	
	Escuela saludable y Sustentable	<ul style="list-style-type: none"> - Bardas verdes - Huertos escolares - Ahorro de energía - Separación de residuos - Elaboración de composta - Elaboración de repelente de plaga 	
	Salud bucodental	<ul style="list-style-type: none"> - Consultorio dental escolar - Pláticas preventivas de salud bucodental 	5° y 6° de Primaria y Secundaria
	Sexualidad responsable	<ul style="list-style-type: none"> - Educación sexual - Prevención ETS - Prevención del embarazo 	

Programa “Sigamos Aprendiendo... en el Hospital”



Otorga los servicios de educación básica a niñas, niños y jóvenes que por motivo de enfermedad se encuentran hospitalizados o en tratamientos ambulatorios en el Hospital General de Occidente (Zoquepan), Hospital Fray Antonio Alcalde, Hospital Juan I. Menchaca, Hospital Regional Valentín Gómez Farías (ISSSTE), y Hospital de Pediatría del Centro Médico Nacional de Occidente (IMSS)

Impacto: Alumnos en situación hospitalaria que después del alta médica cuentan con los aprendizajes requeridos de acuerdo a su nivel y grado educativo lo que les permite continuar la educación en su escuela de origen.

Requiere Formato:	Ninguno
Costo del Trámite y/o Servicio	Gratuito
Área Responsable	Coordinación del Programa “Sigamos Aprendiendo... en el Hospital”
Domicilio	Av. Ávila Camacho # 1015, 4° piso, Colonia Miraflores, Guadalajara, Jalisco
Horario	De 9:00 a 16:00 horas
Teléfono	(01 33) 30 30 59 51 30 30 59 52 Ext. 56031
Informes / Contacto	Lic. José Alejandro Rothenhausler Sánchez
Correo electrónico	sigamosaprendiendoenelhospital.sej@jalisco.gob.mx alejandro.rothenhausler@jalisco.gob.mx
Período de Trámite	Durante todo el año
Duración del Trámite	Una hora
Tiempo de Respuesta	Inmediata



Impacto: Propicia el fomento de ambientes escolares seguros y la prevención de accidentes, con el objetivo de evitar la inasistencia, la baja o deserción escolar por accidentes o muerte.

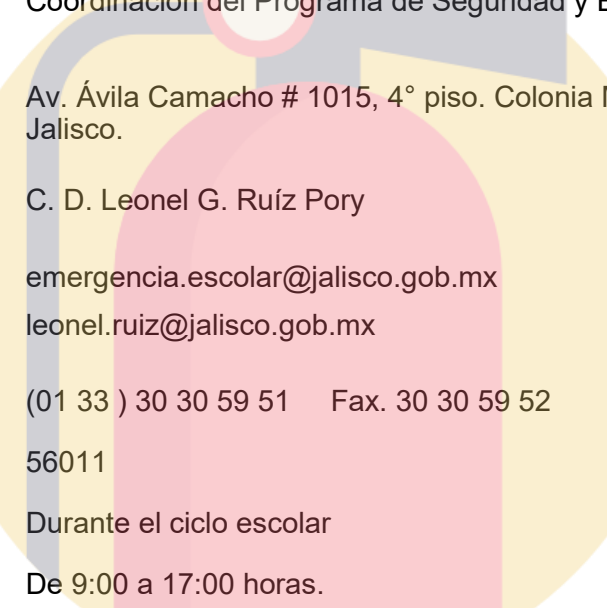

Coordinación del Programa de Seguridad y Emergencia

Av. Ávila Camacho # 1015, 4° piso. Colonia Miraflores, Guadalajara, Jalisco.

C. D. Leonel G. Ruíz Pory

emergencia.escolar@jalisco.gob.mx
leonel.ruiz@jalisco.gob.mx

(01 33) 30 30 59 51 Fax. 30 30 59 52 56011

Durante el ciclo escolar

De 9:00 a 17:00 horas.

30 minutos



EDUCACIÓN

Gobierno del **E**stado de **J**alisco

Secretaría de **E**ducación

Coordinación de **E**ducación **B**ásica

Dirección General de Programas Estratégicos

Prolongación Avenida Alcalde ·No. 1351 6° Piso
Colonia Miraflores
Código Postal 44280
Guadalajara, Jalisco, México

Teléfono: 30 30 27 57