



ANEXO 2
COMPROBACIÓN DE VIÁTICOS
www.ceajalisco.gob.mx



Fecha de Emisión	01/10/2019
Fecha de Egreso	25/10/2019
N.º de Oficio	SPTAR / C-0401 / 2019 F
Resumen Com.	Terminada

FECHA Y HORA DE IMPRESIÓN: Oct 25 2019 10:25AM

SUBDIRECTOR O DIRECTOR	LUIS ACEVES MARTINEZ	PUESTO	Subdirector de Plantas de Tratamiento de Aguas Residuales
COMISIONADO	JOSE ADALBERTO OLIVAREZ CORNEJO	PUESTO	AUXILIAR DE LABORATORIO
AGOMEANA		PUESTO	
ELABORÓ DOCUMENTO	JOSE ADALBERTO OLIVAREZ CORNEJO - AUXILIAR DE LABORATORIO		
STATUS: Comprobación Autorizada por Liquidar en Caja			

DESGLASE DE ACTIVIDADES Y MONTOS POR DIA						
FECHA	MUNICIPIO	DESAYUNO	COMIDA	CENA	HOSPEDAJE COMPROBADO	ACTIVIDAD
01/10/2019	El Salto \$ 86.00	25.00	El Salto \$ 152.00	Sin Cena. \$ 0.00	Sin Hospedaje. *(0.00) - **IVA \$(0.00)	Muestreo de los pozos de agua potable.
	GD: (1)	GASOLINA: 0.00	MUS EXCE HOSP:			
02/10/2019	Valle de Guadalupe \$ 86.00	0.00	Valle de Guadalupe \$ 152.00	Sin Cena. \$ 0.00	Sin Hospedaje. *(0.00) - **IVA \$(0.00)	Muestreo mensual de la presa El Salto.
	GD: (1)	GASOLINA: 0.00	MUS EXCE HOSP:			
03/10/2019	El Salto \$ 86.00	0.00	El Salto \$ 152.00	El Salto \$ 86.00	Sin Hospedaje. *(0.00) - **IVA \$(0.00)	Muestreo 24 horas en la PTAR El Ahogado.
	GD: (1)	GASOLINA: 0.00	MUS EXCE HOSP:			
04/10/2019	El Salto \$ 86.00	0.00	Sin Comida. \$ 0.00	Sin Cena. \$ 0.00	Sin Hospedaje. *(0.00) - **IVA \$(0.00)	Seguimiento con el muestreo 24 horas en la PTAR El Ahogado.
	GD: (1)	GASOLINA: 0.00	MUS EXCE HOSP:			
07/10/2019	Jalostotitlán \$ 86.00	0.00	Jalostotitlán \$ 152.00	Sin Cena. \$ 0.00	Sin Hospedaje. *(0.00) - **IVA \$(0.00)	Muestreo mensual del Rio Verde.
	GD: (1)	GASOLINA: 0.00	MUS EXCE HOSP:			
08/10/2019	Yahuacalca de González Gallo \$ 109.00	0.00	Yahuacalca de González Gallo \$ 196.00	Sin Cena. \$ 0.00	Sin Hospedaje. *(0.00) - **IVA \$(0.00)	Muestreo mensual del Rio Verde.
	GD: (1)	GASOLINA: 0.00	MUS EXCE HOSP:			
09/10/2019	Acatlic \$ 86.00	0.00	Acatlic \$ 152.00	Sin Cena. \$ 0.00	Sin Hospedaje. *(0.00) - **IVA \$(0.00)	Muestreo mensual del Rio Verde.
	GD: (1)	GASOLINA: 0.00	MUS EXCE HOSP:			
10/10/2019	El Salto \$ 86.00	0.00	El Salto \$ 152.00	El Salto \$ 86.00	Sin Hospedaje. *(0.00) - **IVA \$(0.00)	Muestreo 24 horas en la PTAR El Ahogado.
	GD: (1)	GASOLINA: 0.00	MUS EXCE HOSP:			
11/10/2019	El Salto \$ 86.00	0.00	Sin Comida. \$ 0.00	Sin Cena. \$ 0.00	Sin Hospedaje. *(0.00) - **IVA \$(0.00)	Seguimiento con el muestreo 24 horas en la PTAR El Ahogado.
	GD: (1)	GASOLINA: 0.00	MUS EXCE HOSP:			
14/10/2019	Ocotlán \$ 109.00	0.00	Ocotlán \$ 196.00	Sin Cena. \$ 0.00	Sin Hospedaje. *(0.00) - **IVA \$(0.00)	Muestreo mensual del Rio Santiago.
	GD: (1)	GASOLINA: 0.00	MUS EXCE HOSP:			
15/10/2019	Ocotlán \$ 109.00	0.00	Ocotlán \$ 196.00	Sin Cena. \$ 0.00	Sin Hospedaje. *(0.00) - **IVA \$(0.00)	Seguimiento con el muestreo mensual del Rio Santiago.
	GD: (1)	GASOLINA: 0.00	MUS EXCE HOSP:			
18/10/2019	Ixtlahuacán del Rio \$ 86.00	0.00	Ixtlahuacán del Rio \$ 152.00	Sin Cena. \$ 0.00	Sin Hospedaje. *(0.00) - **IVA \$(0.00)	Seguimiento con el muestreo mensual del Rio Santiago.
	GD: (1)	GASOLINA: 0.00	MUS EXCE HOSP:			
21/10/2019	Magdalena \$ 86.00	0.00	Magdalena \$ 152.00	Sin Cena. \$ 0.00	Sin Hospedaje. *(0.00) - **IVA \$(0.00)	Seguimiento con el muestreo mensual del Rio Santiago.
	GD: (1)	GASOLINA: 0.00	MUS EXCE HOSP:			

(*) Hospedaje Comprobado por el Empleado, (**), IVA: SOLO EN CASO DE PRESENTAR FACTURA, GD: Gastos Diversos.

RESUMEN DE LA COMISION		CONCERTO	ANTIGRO	COMPROB	IVA	SALDO	VEHICULO/PLACA	JN 61342	*CON RECARGA
FECHA SALIDA	01/10/2019	VIATICOS	3,163.00	3,163.00	0.00	\$ 0.00	TIPO/CILINDROS/REND	F-150 / 6 Cil. / 6.5 Km/l.	
HORA SALIDA	7:00 Hrs.	GASTOS DIVERSOS	0.00	25.00	0.00	\$ -25.00	MARCA/MODELO	Ford / 2007	
DIAS COMISION	13	GASOLINA	0.00	0.00	0.00	\$ 0.00	KM INICIAL FINAL	288,231.00 Km. / 290,711.00 Km.	
FECHA DE REGRESO	21/10/2019	TRAVES	200.00	400.00	55.17	\$ -200.00	KM RECORRIDO	2,480.00 Km.	
HORA DE REGRESO	16:00 Hrs.	TRANSPORTE	0.00	0.00	0.00	\$ 0.00	GOMBUSTIBLE EN COMISION		
TIPO DE COMISION	Otros	GASTO CORRIENTE/RECURSOS SHP 2019					MTS RECORRIDOS	0+0+0=0	
HOROMETRO COMPROBACION	0.00 Hrs.						MONEDA	6,350.00	
JUST. VALES EXCE							SALDO EN VALES RECORRIDO	0.00	
							VALORES APLICADOS	0.00 - 0.00	
							SALDO VALES MANIOBRAS	0.00	
							VALES REGRESAR	0.00 \$	

Comisión Estatal del Agua Jalisco
 28 OCT. 2019
RECIBIDO
 Calle

RECIBÍ LA CANTIDAD DE \$ **3,363.00** (TRES MIL TRESCIENTOS SESENTA Y TRES PESOS 00/100 MN.)

COMO ANTICIPO PARA GASTOS, QUE COMPROBARÉ EN UN PLAZO NO MAYOR DE CINCO DÍAS HÁBILES AL TÉRMINO DE LA COMISIÓN.

(1) JUSTIFICACIÓN DE GASTOS DIVERSOS

FECHA	MONTO IVA	DETALLE DEL GASTO
01/10/2019	\$ 25.00 - IVA \$0.00	Compra de hielo para la preservación de las muestras durante el transporte al laboratorio

EFFECTIVO/A FAVOR

CARGO CONTABLE \$ 3,588.00

EMPLEADO

MENOS ANTICIPO \$ 3,363.00

SALDO \$ 225.00

[Signature]
COMISIONADO
JOSE ALBERTO OLIVAREZ CORNEJO
AUXILIAR DE LABORATORIO

[Signature]
AUTORIZA COMPROBACIÓN COMISIÓN
LUIS ACEVES MARTINEZ
Subdirector de Plantas de Tratamiento de Aguas Residuales

REVISÓ COMPROBACIÓN COMISIÓN
JORGE ALBERTO PEREZ UREÑA
Jefe de Tesorería

VO. BO. COMPROBACIÓN COMISIÓN
JUAN MANUEL GARCIA DIAZ
Subdirector de Finanzas

(1). Nota. Solo se suman los Gastos Diversos Autorizados por el DIRECTOR, SUBDIRECTOR O CAJA.



INFORME DE ACTIVIDADES POR EL C	
JOSE ADALBERTO OLIVAREZ CORNEJO	N° OFICIO: SPTAR / C-0401 / 2019
DEL DIA: 01/10/2019	AL DIA: 21/10/2019

RESULTADO DE LA COMISION

El día 01/10/2019 realice el muestreo de los pozos de agua potable, donde colecte muestra de tres de ellos (un pozo no está en funciones, por lo que no se colecta muestra de él), se analiza en sitio los parámetros de campo, se embalan y transportan al laboratorio.

El día 02/10/2019 realizamos muestreo en el municipio de Valle de Guadalupe en la presa El Salto, donde colectamos una muestra de la cortina, se analizan parámetros de campo, se preservan las muestras se embalan y transportan al laboratorio.

Los días 03 y 04/10/2019 se realizó muestreo 24 horas en la PTAR El Ahogado, donde colectamos muestras puntuales por intervalos de 4 horas tanto en influente como en efluente para con el dato del caudal de la hora de la colecta de las muestras, realizar el cálculo para conformar las muestras compuestas, se colecto también 6 muestras de antes de los filtros (apagados) ultra violeta y una puntual de biosólidos de la banda de lodos deshidratados.

El día 07/10/2019 se realizó muestreo mensual del rio Verde donde colectamos dos muestras del mismo, se realizan actividades propias de muestreo en campo y se transportan las muestras al laboratorio.

El día 08/10/2019 se realizó muestreo mensual del rio Verde en dos puntos del mismo donde se colecto una muestra en cada punto, se realizan actividades en campo y se llevan al laboratorio para continuar con sus análisis.

El día 09/10/2019 se realizó el muestreo mensual del rio Verde colectando 2 muestras del mismo, se realizan actividades en sitio de muestreo y se transportan las muestras al laboratorio para dar seguimiento a los análisis.

Los días 10 y 11 /10/2019 se realizó muestreo 24 horas en la PTAR El Ahogado se realizó muestreo 24 horas en la PTAR El Ahogado, donde colectamos muestras puntuales por intervalos de 4 horas tanto en influente como en efluente para con el dato del caudal de la hora de la colecta de las muestras, realizar el cálculo para conformar las muestras compuestas, se colecto también 6 muestras de antes de los filtros (apagados) ultra violeta y una puntual de biosólidos de la banda de lodos deshidratados.

El día 14/10/2019 realizamos muestreo mensual del rio Santiago, donde colectamos 4 muestras del mismo, se realizan actividades en campo y se transportan al laboratorio para dar seguimiento con los análisis correspondientes.

El día 15/10/2019 dimos seguimiento al muestreo mensual del rio Santiago, realizamos las actividades en campo correspondientes, transportamos al laboratorio las muestras para dar seguimiento con la realización de los ensayos.

El día 18/10/2019 Se continuó con el muestreo mensual del rio Santiago, donde colectamos 3 muestras del mismo, realizamos actividades en campo correspondientes al muestreo, transportamos las muestras al laboratorio para que se les dé seguimiento a los análisis.

El día 21/10/2019 se realizó muestreo mensual del rio Santiago en los puntos lejanos del mismo donde colectamos 2 muestras del mismo y realizamos un control de calidad (blanco de campo), transportamos las muestras al laboratorio para seguir dar seguimiento a los análisis correspondientes.

OBSERVACIONES

Esta comisión se realizó solo con el sistema de recarga electrónica.
Se recaba sello y firma del jefe de turno de la PTAR, para la autorización de esta comprobación.
Se anexa evidencia fotográfica de las actividades realizadas en campo.

PEAJE DEL OFICIO: SPTAR / C-0401/2019 F.

Red de Carreteras de Occidente
Plaza: TEPATITLAN Carril: 6A
Clase: A Pago: EFECTIVO
N.transito: 1451825 Placa: JN61342
Fecha: 02/10/2019 09:55:16
Tramo: GUADALAJARA - TEPATITLAN
Imp. Salida: \$182.76 IVA: \$29.24 Total: \$212.00
Estimado: Entrada: \$0 / Trayecto: \$212
Uid: 53760145182516843014

"PLAZA DE COBRO JALOSTOTITLAN"

TRAMO: ENTRONQUE ARANDAS - SAN MIGUEL EL
EMERGENCIAS (33)3001 4745 0 AL *445
FACTURACION WWW.REDVIACORTA.MX



Aclaraciones de cargos contacte a su Banco
Facturacion Posterior a los 110 minutos
Pagina: www.redviacorta.mx/facturacion
Emergencias al *445 o. (33) 30014745

FOLIO = 11-0000787537 CARRIL: 13 A

01713100008055756009C7968577912D

02/10/2019 10:15:18
IMPORTE: 52.59 IVA: 8.41 TOTAL: 61.00

01713100008055756009C7968577912D

AUTOPISTA
GUADALAJARA-TEPIC

Plaza de Cobro: ARENAL
Carril/Via: 24 Cobrador: 561232
Ticket: 2714854 Folio: 3511139
Fecha/hora: 2019-10-21 14:52:26
Categoría: L 0 km/h
Medio de pago: Efectivo
Importe IVA Total
109.48 Pesos 17.52 Pesos 127.00 Pesos



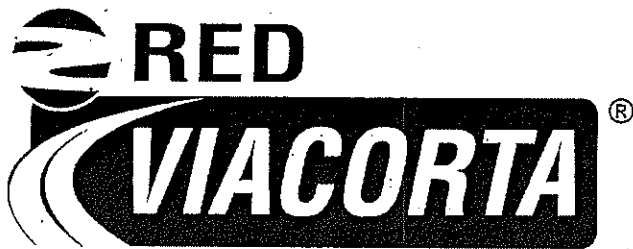

Serie: BB
Folio: 3829549
Fecha: 2019-10-25T08:34:29
Lugar de Expedición: 44610
Tipo de Comprobante: I - Ingreso
Moneda: MXN
Tipo Cambio: 1
Forma Pago: 01 Efectivo
Método Pago: PUE Pago en una sola exhibición
Clave confirmación: A403b

EMISOR

RFC: RCO0708136F7
Nombre: RED DE CARRETERAS DE OCCIDENTE SAB DE CV
Régimen Fiscal: 601 General de Ley Personas Morales

RECEPTOR

RFC: CEA070225JK4
Nombre: COMISIÓN ESTATAL DEL AGUA DE JALISCO
Uso CFDI: G03 Gastos en general

Table with columns: Clave, Descripción, Unidad, C.Uni, C. ProdServ, Cant, P Unitario, IVA, IEPS, Importe. Contains two rows of service details.

Table with columns: Impuesto, Tipo Factor, Tasa Cuota, Importe. Shows tax details for 002 and 003.

Total con letra (DOSCIENTOS SETENTA Y TRES PESOS 00/100 MXN)

SubTotal \$235.34
Descuento \$0.00
Total Impuestos Traslados \$37.66
Total Impuestos Retenidos \$0.00
Total Comprobante \$273.00



No. Certificado del SAT
00001000000408254801
Fecha y Hora de Certificación
2019-10-25T08:34:37
Folio Fiscal UUID
9DE837A8-12E9-44FA-9875-126BAA1DFC9A

Sello Digital

hgE1elwégkXodf/5aMkjbSE81IXK++NHod4jA87M0JWL/IAMyKFuvNtSLuYrMriRHueXxxmopfD4etminLicZuDMtcnRrVW3hGHV1fBjGga1PfUUnLF/Fbxyn7EA7ipGako5fhJREjg49v...

Sello del SAT

DqMxcmctMGzOjCjLHxNgNeyKh3/PEvy6gkD6ad7LNK+NC7f2oDbvRxzuu54qOYLXR9OuCpmcxFK9zQHQvo1/OhsMLwBGwZteGhvi7LnSdQYwM5M3uwRmY+YaDmkJPAPofbs...

Cadena Original

||1.119DE837A8-12E9-44FA-9875-126BAA1DFC9A|2019-10-25T08:34:37|LSO1306189R5||hgE1elwégkXodf/5aMkjbSE81IXK++NHod4jA87M0JWL/IAMyKFuvNtSLuYrMriRHueXx...

Esta es una representación impresa del CFDI

Handwritten signature

Handwritten signature and page number

Factura:

FW1909030

Metodo Pago: PUE - PAGO EN UNA SOLA EXHIBICIÓN
 Uso CFDI: G03 - GASTOS EN GENERAL
 Cta. Bancaria:
 Forma Pago: 01 - EFECTIVO
 Folio Fiscal: 20749102-E74E-4435-B8CB-F3FCB82BD8C6
 Num. Certificado Emisor: 00001000000408334110
 Fecha y Hora Expedición: 25/10/2019 09:36:18 a. m.
 Lugar de Expedición: 11000 México, Ciudad de México
 Moneda: MXN - PESOS
 Tipo Comprobante: I - INGRESO



EMISOR		RECEPTOR	
CONCESIONARIA AUTOPISTA GUADALAJARA TEPIC SA DE CV		Cliente: A070225JK4 RFC: CEA070225JK4	
RFC: CAG110830A23		COMISION ESTATAL DEL AGUA DE JALISCO	
Emisor Regimen Fiscal		AV. FRANCIA	
623 - OPCIONAL PARA GRUPOS DE SOCIEDADES		No: 1726	
Expedida, en: PASEO DE LAS PALMAS 781 Piso 1		MODERNA	
LOMAS DE CHAPULTEPEC III CP: 11000		Del: GUADALAJARA	
		CP:44190	
		JALISCO MEXICO	

Docto Origen: Agente: Condición de Pago: Contado

Observaciones: Orden de Compra: KIOSCO WEB

Cantidad	Unidad	Artículo	Descripción	Precio Unitario	Importe
1	E48 - SERVICIO	AFO01 - 95111603	PEAJE EFECTIVO / Descripción. SAT: CARRETERA O AUTOPISTA O AUTOPISTA DE PEAJE INTERESTATAL 51135111392019102114522624127	\$109.48	\$109.48

Importe en Letra: **CIENTO VEINTISIETE PESOS 00/100 M.N.**

Sub Total: \$109.48
 IVA (16 %): \$17.52
 Importe Total: \$127.00

LA FIRMA DEL CLIENTE O DE CUALQUIERA DE SUS EMPLEADOS O MIEMBROS DE SU PERSONAL EN LA PARTE INFERIOR O EN CUALQUIER PARTE DE ESTA FACTURA Y/O LA RECEPCION, USO, GOCE O TRANSMISION EN CUALQUIER FORMA O BAJO CUALQUIER TITULO LEGAL QUE REALICE DE LOS BIENES AMPARADOS POR ESTA FACTURA IMPLICAN SU ACEPTACION Y SUSCRIPCION DE ESTE DOCUMENTO Y OBLIGAN INCONDICIONALMENTE EN SUS TERMINOS.

"Efectos Fiscales Al pago"



Sello Digital CFDI:
 jk/OtS/3VfwoKAA7b2h+0ak9tRvhvdq/7cDPyECpQn60DQ+0TAvkQZUkyLHU5Ufo7SsqSAZYwls1YZHfduaT5B+bTGSgoLU+57kvhQujlsWfRr64ZjUsYdQ8LFJ8VX1kPG0W
 eU9IVDxvqh5/Hjy1nhkGkB49qHG5L5I24tz0T8HxTUC/leC5OVXY4A4IX6pHPJDhbD3pgUIDetKCSbbDbWCz+/2wvd9z2bCoNZ4KX9iWeDLX7gDRMkDae704PZ9jXsAcjRj
 mncI/3OOGVg0v1Dk+wwh9Qfxg/zYIFAwCh9Bw24scqmN2+n4Ye4Bn6zFOgZbMQYzh2xHfSCB2JA==

Sello SAT:
 itbBswMZi++dXGy/W6lt10R3y+e7ZbscooaCOZ+GGf4HI0Kf7MhWst3FRppK1fyPeqjlcqMF+LD6/f9tfs0G1Gt7mTk34RO54JkgXQ3ETeE4UiNBIAfzzb9Rt69bqUR4Lgwz4
 ONVfYjEkt08jh11HyGOEIT+/puVaVaesdxLVPK41SwDZYPqoVfSf1wcu+MyOAPRwS6y3mQd/ATIWMjY56V0l/noYkpDsumG+CVqoA0GLaAoKcllp2K0xIPk8WWhSoDOM
 bsdoNnorlJKZiveMoemthbZ8G4EQoBJ+stxdOicpkf0M4vGmbXpdHfA/RE5mplJAosZVqYKJTotFA==

Cadena Original:
 ||1.1|20749102-E74E-4435-B8CB-F3FCB82BD8C6|2019-10-25T09:36:29||jk/OtS/3VfwoKAA7b2h+0ak9tRvhvdq/7cDPyECpQn60DQ+0TAvkQZUkyLHU5Ufo7SsqSAZYwls1YZHfduaT5B+bTGSgoLU+57kvhQujlsWfRr64ZjUsYdQ8LFJ8VX1kPG0W
 eU9IVDxvqh5/Hjy1nhkGkB49qHG5L5I24tz0T8HxTUC/leC5OVXY4A4IX6pHPJDhbD3pgUIDetKCSbbDbWCz+/2wvd9z2bCoNZ4KX9iWeDLX7gDRMkDae704PZ9jXsAcjRj
 mncI/3OOGVg0v1Dk+wwh9Qfxg/zYIFAwCh9Bw24scqmN2+n4Ye4Bn6zFOgZbMQYzh2xHfSCB2JA==|

RFC Proveedor Certificación: EME000602QR9
 Fecha y Hora de Certificación: 2019-10-25T09:36:29
 No. Certificado SAT: 00001000000404477432

Este documento es una representacion impresa de un CFDI

[Handwritten Signature]
 12535277

CADENA COMERCIAL OXXO, SA DE CV
CCO8605231N4
 Régimen fiscal: 623 - Opcional para Grupos de Sociedades
 Numero de certificado: 00001000000405409176

CFDI de Ingreso

Serie y Folio GUD 255218139
Lugar de expedición 45672
Fecha y hora de emisión 01 Oct. 2019 - 10:21:39

Cliente

COMISION ESTATAL DEL AGUA DE JALISCO
CEA070225JK4
 FRANCIA 1726 COL. MODERNA, GUADALAJARA JAL., MEXICO, C.P. 44190
 Uso de CFDI P01 - Por definir

Código	Clave unidad	Descripción	Valor unitario	Cantidad	Importe	Descuento
	EA	BOLSA DE HIELO 5 KG Código SAT: 50202302	\$ 25.00	1.00	\$ 25.00	\$ 0.00

Traslado Impuesto: 002 - IVA Tipo o factor: Tasa Tasa o cuota: 0.000000 Base: \$ 25.00 Importe: \$ 0.00

Subtotal \$ 25.00
 IVA Traslado (0.000000) \$ 0.00

Total MXN \$ 25.00

Método de pago PUE - Pago en una sola exhibición

Forma de pago 01 - Efectivo



Folio fiscal 3b6b8275-db25-4419-91e0-689167c95468	Numero de certificado SAT 00001000000414211380	Fecha y hora de certificación 01 Oct. 2019 - 10:21:40
RFC proveedor de certificación SNF171020F3A	Sello digital del SAT CffaWsaacd2Bvqr/UTCgydtDHYjKxLo1gwIQ9zK V/+d2ZYKELabJgQpys0lalyQ+U1WwXyBQx 5fgG6knt99XHRodxzgWjZ7g+wpP22Qelsxmv+ d/cnQIK11GkadXPBLPOZ9Vwa6+2CwCSW2r87 h95DbJ8aBQLSAL4+k4KcgjghRbtpu7u95ebv31 uoyW69LWvcnrlzq/wdGlnwzAF2HcgVmr. c0kEAMC+zcC7T7vzKt5z0obEnWcbOp18jff UuVlqC+zdtdxtsluSloysoQJBDrQRKfWQLvb2gxtut/q9Mg5vq97c8Wgg== 0000100000041421 1380 	Sello digital del CFDI CffaWsaacd2Bvqr/UTCgydtDHYjKxLo1gwIQ9zK V/+d2ZYKELabJgQpys0lalyQ+U1WwXyBQx 5fgG6knt99XHRodxzgWjZ7g+wpP22Qelsxmv+ d/cnQIK11GkadXPBLPOZ9Vwa6+2CwCSW2r87 h95DbJ8aBQLSAL4+k4KcgjghRbtpu7u95ebv31 uoyW69LWvcnrlzq/wdGlnwzAF2HcgVmr. c0kEAMC+zcC7T7vzKt5z0obEnWcbOp18jff UuVlqC+zdtdxtsluSloysoQJBDrQRKfWQLvb2gxtut/q9Mg5vq97c8Wgg==

Cadena original del timbre
 [11.1]3b6b8275-db25-4419-91e0-689167c95468|2019-10-01T10:21:40|SNF171020F3A|CffaWsaacd2Bvqr/UTCgydtDHYjKxLo1gwIQ9zK V/+d2ZYKELabJgQpys0lalyQ+U1WwXyBQx 5fgG6knt99XHRodxzgWjZ7g+wpP22Qelsxmv+ d/cnQIK11GkadXPBLPOZ9Vwa6+2CwCSW2r87h95DbJ8aBQLSAL4+k4KcgjghRbtpu7u95ebv31 uoyW69LWvcnrlzq/wdGlnwzAF2HcgVmr. c0kEAMC+zcC7T7vzKt5z0obEnWcbOp18jff UuVlqC+zdtdxtsluSloysoQJBDrQRKfWQLvb2gxtut/q9Mg5vq97c8Wgg== |0000100000041421 1380|

SPTAR / C-0401 / 2019 F

03 OCT 2019

RECIBIDO
OPERACION

AEROLIAS TRAVEL SA DE CV
AGUA CALIENTE, QUADRALAJARA

04 OCT 2019

RECIBIDO
OPERACION



AEROLIAS TRAVEL SA DE CV
AGUA CALIENTE, QUADRALAJARA

RECIBIDO
RECIBIDO

10 OCT 2019

OPERACION

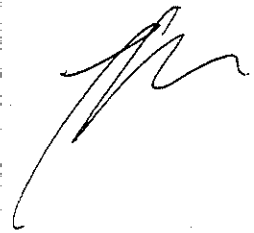

AEROLIAS TRAVEL SA DE CV
AGUA CALIENTE, QUADRALAJARA

RECIBIDO
RECIBIDO

11 OCT 2019

OPERACION



ANEXO FOTOGRAFICO OFICIO: SPTAR /C-0401/2019 F

01/10/2019

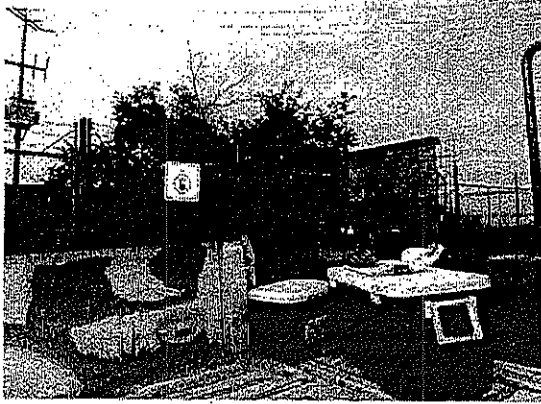

02 /10/2019

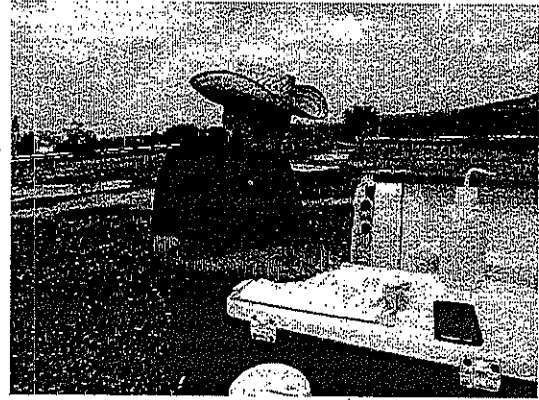

07/10/2019



08/10/2019



09/10/2019



14/10/2019



A handwritten signature in black ink, located in the bottom right corner of the page.

ANEXO FOTOGRAFICO OFICIO: SPTAR /C-0401/2019 F

15/10/2019

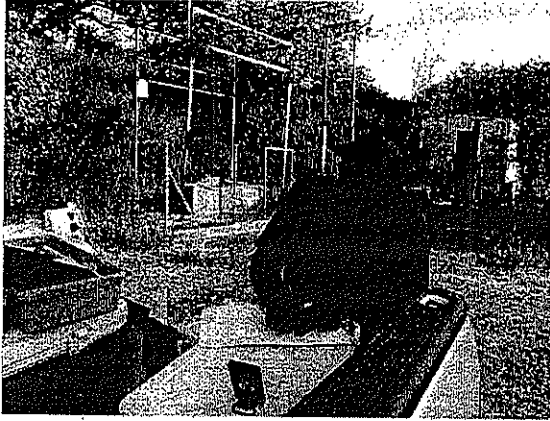

18/10/2019





21/10/2019



A handwritten signature or set of initials in black ink, located in the lower right quadrant of the page.

A second handwritten signature or set of initials in black ink, located at the bottom right of the page.

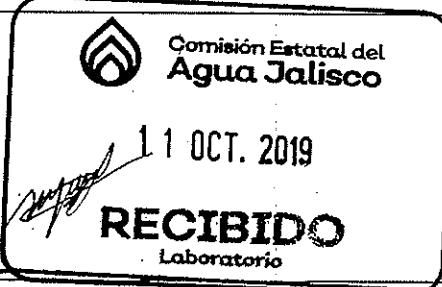
OFICIO: SPTAR / C-0401/2019 F.

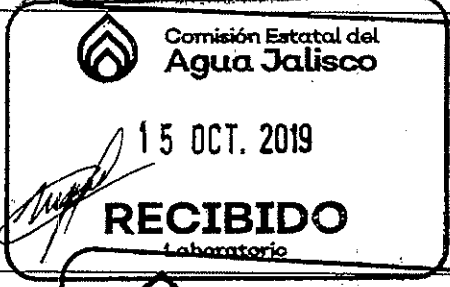
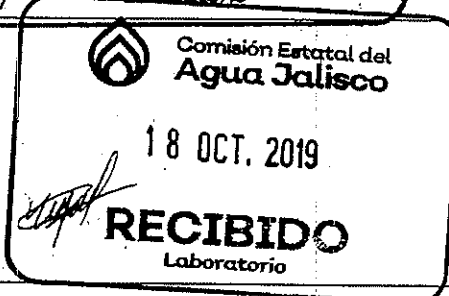
Día	Hora de salida del laboratorio	Hora de regreso al laboratorio	Sello de Vigilancia
11/10/19	/	08:10	
14/10/19	07:57	16:10	
15/10/19	07:53	14:20	
18/10/19	07:49	15:40	

[Handwritten signature]

[Handwritten signature]

OFICIO: SPTAR / C-0401/2019 F.

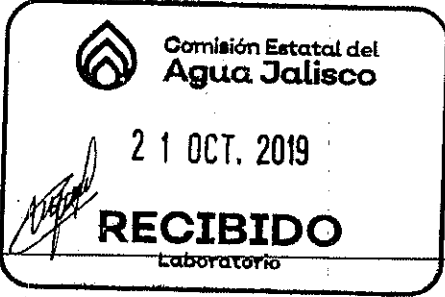
Día	Hora de salida del laboratorio	Hora de regreso al laboratorio	Sello de Vigilancia
21/10/19	07:55	15:50	 <p>Comisión Estatal del Agua Jalisco 21 OCT. 2019 RECIBIDO Laboratorio</p>

