



La Mariscala N° 1612 Jardines del Country, Guadalajara, Jalisco C.P. 44210
Teléfono 01-33-13-77-62-52 y 044-33-31-85-21-40 machasa01@hotmail.com

Guadalajara, Jalisco a 25 de noviembre del 2019.

MTRO. ARTURO PIZANO PORTILLO
DIRECTOR GENERAL DEL FIPRODEFO
PRESENTE

El que suscribe C. Mario Chávez Sánchez representante legal de la consultoría Servicios Agroforestales de Occidente S.C., y Asesor Técnico del el ejido Barranca de la Naranjera, municipio de Casimiro Castillo, Jalisco.

Por este conducto y en relación a los proyectos aprobados por el Fideicomiso para la Administración del Programa de Desarrollo Forestal del Estado de Jalisco (FIPRODEFO), en su convocatoria 2019, se hace entrega del estudio Programa Predial de Desarrollo Integral de Mediano Plazo (P-PREDIAL) del núcleo agrario Barranca de la Naranjera, el cual se ha realizado conforme a los términos de referencia proporcionados por el FIPRODEFO.

En este sentido se hace entrega del siguiente:

- Estudio del Programa Predial de Desarrollo Integral de Mediano Plazo;
- Anexos (Memoria fotográfica, Listas de asisten y minutas de trabajo);
- Mapa georreferenciado;
- Shape-file;
- Acta de aprobación del P-PREDIAL.

Agradeciendo de antemano la atención al presente, reciba un cordial saludo.

ATENTAMENTE
SERVICIOS AGROFORESTALES DE OCCIDENTE, S.C.
(SEAFOC)

ING. MARIO CHÁVEZ SÁNCHEZ
Representante legal



FIPRODEFO
Fideicomiso para la Administración del Programa
de Desarrollo Forestal del Estado de Jalisco

04 DIC. 2019

RECIBIDO

Hora 13:40 Firma mlf
c/anexos

PROGRAMA PREDIAL DE DESARROLLO INTEGRAL DE MEDIANO PLAZO (P-PREDIAL).

Solicitante:

**EJIDO BARRANCA DE LA NARANJERA, MUNICIPIO DE
CASIMIRO CASTILLO, JALISCO.**



Comisariado ejidal:

Presidente: Gabriel Castañeda Corona

Secretario: Julián Rubio García

Tesorera: Elena Álvarez Rubio

Elaborado por:

Servicios Agroforestales de Occidente S.C.

Calle La Mariscal No. 1612, Col. Jardines del Country,

C.P. 44210, Guadalajara, Jalisco.

Correo electrónico: machasa01@hotmail.com Tel: 33 1377 6252

PROGRAMA PREDIAL DE DESARROLLO INTEGRAL DE MEDIANO PLAZO (P-PREDIAL)

DATOS DEL SOLICITANTE

Nombre del solicitante	Apellido Paterno	Apellido Materno	Nombre(s)	
	Denominación o razón social			
Ejido Barranca de la Naranjera				
Domicilio del solicitante.	Calle		Número	
	López Rayón		19	
	Estado	Municipio	Colonia o población	Código Postal
	Jalisco	Casimiro Castillo	Barranca de la Naranjera	48930
Teléfono (s)			Correo electrónico	

Nombre del Representante legal	Apellido Paterno	Apellido Materno	Nombre(s)	
	Denominación o razón social			
Presidente	Castañeda	Corona	Gabriel	
Secretario	Rubio	García	Julián	
Tesorera	Álvarez	Rubio	Elena	
Domicilio del representante legal	Calle		Número	
	Av. Manuel M. Diéguez		154	
	Estado	Municipio	Colonia o población	Código Postal
	Jalisco	Casimiro Castillo	Casimiro Castillo	48930
Teléfono (s)	317-105-4655		Correo electrónico	

TENENCIA DE LA TIERRA Y FORMAS DE ORGANIZACIÓN

Tipo de tenencia:
 Ejido () Comunidad () Conjunto Predial () Pequeño Propietario ()

RESPONSABLE DE LA ELABORACIÓN DEL PPREDIAL

Nombre/ Denominación o Razón social: SERVICIOS AGROFORESTALES DE OCCIDENTE S.C.

Persona física () Persona Moral () Otra () especifique _____

Número de Registro Forestal Nacional: Fecha el 01 de Noviembre de 2004, en Libro JALISCO, Tipo UI personas físicas prestadores de Servicios Técnicos Forestales – inscripción, Volumen 2, Numero 33.

Número de certificación: AST080000083

INFORMACIÓN DEL(OS) PREDIO(S)

Nombre del Núcleo Agrario (s)	Estado	Municipio	Clave PHINA, Clave Catastral y/o Código de identificación asignado por SEMARNAT	Superficie total (ha)	Superficie forestal uso común (ha)	Superficie forestal en parcelas (ha)
1.- Ejido Barranca de la Naranjera	Jalisco	Casimiro Castillo	1414109621889679	10,084.93	8,845.36	
2						
Nombre del predio particular/conjunto predial (s)	Propietario / Rep. legal			UMAFOR a la que pertenece	Tipo de vegetación predominante	
1.- Ejido Barranca de la Naranjera	Gabriel Castañeda Corona			Umafor VIII costa sur	Bosque de encino, Encino-pino y Pino-encino.	
2						

Clasificación de superficies			
El (los) predio (s) a considerar para el PPREDIAL cuentan con alguna clasificación? Si			
Realice la clasificación de superficies del predio de acuerdo a la zonificación con la que se cuente [7]:			
Uso Forestal	Superficie (ha)	Otros usos	Superficie (ha)
Áreas de conservación y aprovechamiento restringido		Áreas de cultivo anual	8.75
-Áreas naturales protegidas	8,045.36	Áreas con frutales	
-Áreas para conservar y proteger el hábitat de flora y fauna en riesgo.		Áreas con invernaderos	
-Franja protectora de vegetación ribereña	902.03	Áreas en barbecho	
-Áreas con pendientes mayores al 100%		Áreas de pastoreo agostadero	8,045.36
-Áreas arriba de los 3000 msnm		Áreas de pastoreo, praderas/pastizales	1,023.68
-Áreas con manglar y bosque mesófilo de montaña		Áreas en litigio	
Áreas de producción		Superficie de reconversión [8]	
Áreas de restauración	14.58	Uso urbano	72.90
Áreas de protección forestal que haya declarado la SEMARNAT		Subtotal:	
		Infraestructura	17.62
	Subtotal:		Total
	8,961.97		9,168.31
Áreas con PSA:	1,909.70	Áreas destinadas al ecoturismo	1
Cuál es la fuente de ésta información? levantamiento de datos en campo, Carpeta Básica, PMPM elaborado en el 2013 para pago por servicios ambientales y OTC elaborado en el 2012.			

I. Introducción

El ejido conformado con 85 ejidatarios y con una superficie de 9,066.298 hectáreas de uso común que corresponde al área forestal, con una importante cobertura y diversidad biológica, el territorio del ejido pertenece a la Sierra de Manantlan dentro de la zonas núcleo de la Reserva; por lo que es necesario implementar una planificación y estrategias que brinden un manejo sustentable de los recursos naturales, garantizando la conservación y protección de los recursos forestales del ejido, fortaleciendo las actividades agrícolas y ganaderas para que se desarrollen de una forma más sustentable que garantice la economía de las familias que realizan estas actividades, mejorando la organización y eficiencia en la aplicación de los apoyos que otorga las diferentes secretarías.

Fortaleciendo la visión de un desarrollo enfocado al manejo comunitario, llevando a cabo talleres de capacitación, organización y cultura, involucrando a los jóvenes, mujeres y ejidatarios en las acciones y actividades productivas del ejido. Dar seguimiento a las acciones y actividades de manejo que actualmente se desarrollan en el ejido como es la provisión de bienes y servicios ambientales de calidad para seguir en el apoyo de pago por servicios ambientales, vivero comunitario, ecoturismo, manejo de la palmilla (*Cryosophila nana*) y agropecuarias.

II. Antecedentes

La constitución del ejido Barranca de la Naranjera inicia el 2 de abril de 1931, cuando un grupo de jornaleros agrícolas de la población de Casimiro Castillo, solicitó ante el gobernador del Estado de Jalisco la dotación de tierras en lo que había sido parte de una concesión ganadera que venía explotando originalmente la hacienda de La Resolana. El ejido cuenta con la ejecución de la resolución presidencial de fecha 15 de mayo de 1957, publicada en el diario oficial de la federación el 24 de agosto de 1957, con una superficie de 8,002.78 hectáreas, se tuvo una ampliación de 2,082.15 hectáreas resolución presidencial de 12 de marzo de 1981 y publicado en el diario oficial el 04 de mayo de 1981.

El Ejido Barranca de la Naranjera ocupa el tercer lugar en extensión territorial entre las comunidades agrarias de la Sierra de Manantlán. Ubicado en un terreno montañoso con un gradiente altitudinal de más de 1500 m de amplitud (de los 400 a los 1930 msnm) con una importante cobertura forestal de alta diversidad biológica, los ejidatarios teniendo la visión de conservar y proteger los recursos naturales, han solicitado apoyos ante CONAFOR y CONANP para realizar acciones y actividades de protección y conservación, es el caso del apoyo de pago por servicios ambientales en el año 2013 en el cual se realizaron actividades de conservación y protección de los bosques cumpliendo con los objetivos del programa como; conservando las áreas forestales en buen estado, evitando daños por incendios forestales, extracción ilegal de flora y fauna silvestre, generando servicios ambientales de calidad, los procesos de conservación y recuperación han sido favorables notándose en un mayor número de especies de fauna y flora; estas últimas generan hábitat a la fauna de la región.

En los aspectos socioeconómicos se ha trabajado en obras sociales que benefician a la población del ejido como es el mantenimiento de la tubería de agua que administra este recurso a las casas, se han realizado mantenimiento de caminos con la colocación de vados y se dio mantenimiento al salón ejidal, buscando la diversificación productiva se inició la implementación de proyectos como es ecoturismo y vivero comunitario, con la realización de estas actividades se ha generado empleos temporales para los ejidatarios o familiares, pero se pretende que se obtenga empleos durante todo el año que beneficien a la economía de sus familias.

En las actividades agropecuarias en el ejido la principal actividad es la ganadería, ya que en el ejido han dejado de realizar la agricultura debido que no es una actividad rentable en la región y por las condiciones del terreno, por lo que los ejidatarios han dedicado dar uso a sus potreros a la producción de pasto para alimentar el ganado.

III. Misión y Visión

Misión

Mediante acciones y formas de manejo sobre los recursos naturales, generar condiciones aceptables de vida para los habitantes del ejido, obteniendo un desarrollo en los aspectos sociales, económicos y ambientales, mediante la participación comunitaria y la utilización de los recursos naturales, que conlleve al crecimiento sustentable del ejido.

Visión

Impulsar la productividad con base en la capacitación de los ejidatarios, mejorando la organización productiva, dando un orden al territorio, identificando las actividades que conlleven el manejo sustentable de los recursos forestales, agrícolas y ganaderos, generando empleos y estabilizando una economía dentro del ejido.

IV. Diagnóstico

V.1. Diagnóstico ambiental

El (los) predio(s) está dentro de una Área Natural Protegida

Si Cual Reserva de la biosfera Sierra de Manantlán No

El (los) predio(s) colinda o está próximo a una Área Natural Protegida

Si Cual _____ No
Distancia _____

En el predio existen especies listadas en la NOM-059-SEMARNAT-2010?

Si Cuales _____ No

Nombre científico	Nombre común	Estatus	Usos
<i>Crotalus basiliscus</i>	Víbora de Cascabel, saye	Pr*	Conservación
<i>Forpus cyanopygius</i>	Perico catarina, catarina, catalina, cotorritas, perico enano, perico mexicano, periquito	Pr*	Conservación
<i>Panthera onca</i>	Jaguar, tigre	P	Conservación

Indique la frecuencia de incidencia en el (los) predio(s) de los fenómenos siguientes:

Fenómeno	No ocurre	Baja	Moderada	Alta
Incendios	<input type="checkbox"/>	<input checked="" type="checkbox"/>	<input type="checkbox"/>	<input type="checkbox"/>
Plagas agrícolas	<input type="checkbox"/>	<input checked="" type="checkbox"/>	<input type="checkbox"/>	<input type="checkbox"/>
Plagas forestales	<input type="checkbox"/>	<input checked="" type="checkbox"/>	<input type="checkbox"/>	<input type="checkbox"/>
Enfermedades de animales	<input type="checkbox"/>	<input checked="" type="checkbox"/>	<input type="checkbox"/>	<input type="checkbox"/>
Huracanes	<input type="checkbox"/>	<input checked="" type="checkbox"/>	<input type="checkbox"/>	<input type="checkbox"/>
Sequias	<input checked="" type="checkbox"/>	<input type="checkbox"/>	<input type="checkbox"/>	<input type="checkbox"/>
Deslaves	<input type="checkbox"/>	<input checked="" type="checkbox"/>	<input type="checkbox"/>	<input type="checkbox"/>
Otro (especifique)	<input type="checkbox"/>	<input type="checkbox"/>	<input type="checkbox"/>	<input type="checkbox"/>

Ha detectado la existencia de extracción ilegal de recursos forestales en el (los) predio (s)

Si No

Considera que existe un problema grave de extracción ilegal de recursos naturales que requiera la intervención de las autoridades competentes

Si No

Sabe de la existencia de grupos organizados que se dediquen a la extracción ilegal de recursos naturales en la región

Si No

Cuáles son los recursos que ha detectado se extraen ilegalmente del (los) predio (s), y el nivel de extracción

Recurso	Producto extraído	Nivel de extracción		
		Bajo	Moderado	Alto
Maderables	Postes	<input checked="" type="checkbox"/>	<input type="checkbox"/>	<input type="checkbox"/>
	Leña	<input checked="" type="checkbox"/>	<input type="checkbox"/>	<input type="checkbox"/>
No Maderables		<input type="checkbox"/>	<input type="checkbox"/>	<input type="checkbox"/>
		<input type="checkbox"/>	<input type="checkbox"/>	<input type="checkbox"/>
		<input type="checkbox"/>	<input type="checkbox"/>	<input type="checkbox"/>
Otro (especifique)		<input type="checkbox"/>	<input type="checkbox"/>	<input type="checkbox"/>

IV.1.1 Conservación y Restauración

En el (los) predio (s) hay presencia de cárcavas

Si No

Superficie 16 Profundidad promedio 1.0 m Ancho promedio 1.0 m

En el (los) predio (s) hay presencia de erosión laminar

Si No

Superficie 45 Grado de erosión Ligera Moderada Severa Extrema

Especifique si existe algún otro tipo de degradación

Si Cual _____

Cobertura arbórea

Menor o igual a 35% Entre 36 y 75% Mayor del 76%

Existe suficiente material vegetal muerto producto de quemas, podas o aprovechamientos forestales para la realización de obras de conservación de suelos

Si No

Presencia de piedras aflorando sobre la superficie

Más de 15% Menos de 10% No existe

Profundidad del suelo

Menor o igual a 40 cm Entre 41 y 100 cm Mayor de 101 cm

Textura del suelo

Gruesa Media Fina

Indicar la (s) pendiente (s) promedio y sus respectivas superficies que abarcan

Pendiente (%)	Superficie (Ha)	Pendiente (%)	Superficie (Ha)
0 - 20	123	40 - 60	7,106.54
20 - 40	1,851.03	> 60	789.61

Indique si en el (los) predio(s) ha realizado alguna de las siguientes actividades durante los últimos 5 años

	No	Si	Superficie	Año (s)	Especie	Tipo de Práctica	Tipo de Obra
Reforestación	<input type="checkbox"/>	<input checked="" type="checkbox"/>	39 ha.	2016 2017	Primavera y amapa	Reforestación y mantenimiento	Ciembra de plantas, control de maleza, fertilización y control de plagas y enfermedades
Saneamiento	<input type="checkbox"/>	<input checked="" type="checkbox"/>	887 ha	2015 2016 2017	Quercus salicifolia Quercus magnoliifolia	Saneamiento	Aplicación de Trichoderma harzianum disuelto en agua aplicado en el suelo en un radio de 2 metros de la base de los árboles
Protección contra pastoreo	<input type="checkbox"/>	<input checked="" type="checkbox"/>	3,797.55 hectáreas	2015 2016 2017 2018 2019		Evitar el sobre pastoreo	Vigilancia
Protección contra incendios	<input type="checkbox"/>	<input checked="" type="checkbox"/>	3,797.55 hectáreas 5.7 Kilómetros	2015 2016 2017 2018 2019		Prevención control y combate de incendios forestales	Vigilancia, prevención, control y combate de incendios forestales y Brecha corta fuego
Obras y prácticas de conservación y restauración de suelos	<input type="checkbox"/>	<input checked="" type="checkbox"/>	23 m2 94m3	2015 2016 2017 2018 2019		Obras de conservación de suelos	m ² de presas de morillos m ³ presas de piedra acomodadas

Reconversión	<input type="checkbox"/>	<input type="checkbox"/>					
Otros	<input type="checkbox"/>	<input type="checkbox"/>					
IV.1.2. Servicios Ambientales							
Participa en algún programa de PSA							
<input checked="" type="checkbox"/> Si	Cual	<u>Pago por Servicios Ambientales Hidrológico (CONAFOR)</u>				<input type="checkbox"/> No	
		Superficie: <u>1,909.70 has.</u>					
Participa en algún mecanismo local de PSA a través de fondos concurrentes							
<input type="checkbox"/> Si	Cual	Superficie _____				<input checked="" type="checkbox"/> No	
Si participa en algún PSA que servicios proporciona							
<input checked="" type="checkbox"/> Hidrológicos	<input type="checkbox"/> Para la conservación de la biodiversidad	<input type="checkbox"/> Otro especifique _____					
Describe las principales actividades realizadas en las zonas con PSA (últimos 5 años)							
Predio(s)	Vigencia del PSA dd/mm/aaaa al dd/mm/aaaa	Tipo de área aprobada	Documento de seguimiento	Obra/actividad	Superficie (ha)		
Ejido Barranca de la Naranjera	15/03/2018 - 15/03/2022	3B	Guía de mejores prácticas de manejo	<ul style="list-style-type: none"> - Evitar cambio de uso del suelo. - Conservar y mantener la cobertura forestal. - Colocar y mantener anuncios alusivos al programa durante los 5 años que persista el apoyo. - Para el caso de ejidos y comunidades, el técnico deberá organizar al menos un taller por año para el fortalecimiento de capacidades de la persona beneficiada en el tema. - Para el caso de ejidos y comunidades integrar una brigada para prevención y combate de incendios y monitoreo de plagas y enfermedades. - Adquisición de equipos para una brigada de incendios forestales. - Conservación y mantenimiento de caminos forestales. - Monitoreo de plagas y enfermedades. - Ejecución de proyectos ecoturísticos. - Pago para los integrantes de la brigada para la prevención y combate de incendios forestales. 	1,909.70		
IV.1.3. Otras características o problemas de carácter ambiental que considere relevantes							
Se debe de fortalecer o implementar nuevos proyectos que den manejo sustentable a los recursos naturales, que estén generando fuente de empleo, con el objetivo de reducir la presión de un sobre explotación de los recursos naturales.							
IV.2. Diagnóstico Económico							
Considera que el (los) predio (s) tiene potencial para el aprovechamiento de los recursos forestales							
<input checked="" type="checkbox"/> Si	Cual	<u>La producción de Servicios Ambientales y para el Ecoturismo</u>				<input type="checkbox"/> No	
		Superficie <u>9,066.29</u>					
En qué porcentaje, el aprovechamiento de los recursos naturales contribuye a su economía							
60 %							
Cómo utiliza las utilidades que obtiene por el aprovechamiento de los recursos naturales							
<u>90</u> %		Reinvierte _____%		Reparto entre los <u>10</u> %		Obras sociales	
miembros de la organización							

¿No invierte, por qué?				
IV.2.1 Aprovechamiento Maderable				
El área bajo estudio, tiene Programa de Manejo Forestal Maderable				
<input type="checkbox"/> Si	<input checked="" type="checkbox"/> No	Por qué <u>Debido a que gran parte del territorio del ejido se encuentra dentro del área natural protegida y restante cuenta con bajo potencial, por lo que se decide mejor conservar y generar servicios ambientales.</u>		
De la autorización de aprovechamiento maderable vigente				
En qué anualidad se encuentra el aprovechamiento				
No. de oficio				
Fecha del oficio de autorización				
Volumen total autorizado				
Posibilidad anual				
Fecha de vencimiento de la autorización				
Periodicidad del aprovechamiento		<input type="checkbox"/> Único	<input type="checkbox"/> Anual	
		<input type="checkbox"/> Otro (especifique)	<input type="checkbox"/> Bianual	
Cuenta con MIA Vigente		<input type="checkbox"/> Si	<input type="checkbox"/> No	
Tipo		<input type="checkbox"/> Particular	<input type="checkbox"/> Regional	
		No. Autorización _____		
De la autorización de aprovechamiento maderable en trámite				
Fecha de ingreso a la SEMARNAT				
Anualidad solicitada				
Cuenta con alguna certificación				
<input type="checkbox"/> Si	Cual _____	Superficie _____	<input type="checkbox"/> No	
Vigencia: Si la certificación está en proceso, mencione el tipo y etapa en que se encuentra				

Mano de obra utilizada para las actividades de aprovechamiento de los recursos maderables				
Actividad	Del ejido, comunidad o de la organización		Externa	
	Hombres	Mujeres	Hombres	Mujeres
Derribo, elaboración de productos y extracción				
Carga y transporte				
Tratamientos complementarios				
Equipo y maquinaria con que cuenta para el aprovechamiento, extracción y transporte de los recursos forestales maderables				
Descripción del equipo y maquinaria	Cantidad	Características técnicas	Estado actual	
Mencione las especies aprovechadas y la forma de venta				
Predio	Especie	Forma de venta	<input type="checkbox"/> En pie	<input type="checkbox"/> En rollo troza
			<input type="checkbox"/> Madera labrada	<input type="checkbox"/> Carbón vegetal
Vol. m ³ o PT o Ton. según corresponda				
Si comercializa madera labrada describa el tipo de productos				
Producto	Destino de la producción		Ingreso total	
	Local	%		
	Regional	%		
	Estatal	%		
	Nacional	%		
	Internacional	%		
IV.2.2 Aprovechamiento No Maderable				
El área bajo estudio, tiene Programa de Manejo Forestal No Maderable				
<input type="checkbox"/> Si	<input checked="" type="checkbox"/> No	Por qué <u>Se tiene interés de plantar palmilla para aprovechar las hojas sin embargo se está en proceso el estudio y la organización del grupo de ejidatarios que realizara esta actividad.</u>		

De la autorización de aprovechamiento no maderable vigente				
No. de oficio				
Fecha del oficio de autorización				
Volumen total autorizado				
Posibilidad anual				
Fecha de vencimiento de la autorización				
Periodicidad del aprovechamiento	<input type="checkbox"/>	<input type="checkbox"/>	<input type="checkbox"/>	
	Único	Anual	Bianual	
	<input type="checkbox"/>	Otro (especifique)		
Cuenta con MIA Vigente	<input type="checkbox"/>	<input type="checkbox"/>		
	Si	No		
Tipo	<input type="checkbox"/>	<input type="checkbox"/>		
	Particular	Regional	No. Autorización _____	
De la autorización de aprovechamiento maderable en trámite				
Fecha de ingreso a la SEMARNAT				
Anualidad solicitada				
Cuenta con alguna certificación				
<input type="checkbox"/> Si Cual _____ Superficie _____ <input type="checkbox"/> No				
Vigencia: Si la certificación está en proceso, mencione el tipo y etapa en que se encuentra				

Cuántos años tiene sin aprovechar los recursos forestales no maderables del predio				
<input type="checkbox"/> Nunca ha aprovechado <input type="checkbox"/> Menos de 5 años <input type="checkbox"/> Más a 5 años				
Por qué:				
Mencione las especies/productos no maderables aprovechados y la forma de venta				
Predio	Especie /producto	Forma de venta	<input type="checkbox"/> En pie	<input type="checkbox"/> Beneficiado
			<input type="checkbox"/> Cosechado	<input type="checkbox"/> Productos terminados
		Vol. m3 o PT o Ton. según corresponda		
Mano de obra utilizada para las actividades de aprovechamiento de los recursos no maderables				
Actividad		Del ejido, comunidad o de la organización		Externa
		Hombres	Mujeres	Hombres Mujeres
Recolección y beneficio				
Carga y transporte				
Tratamientos complementarios				
Destino de la producción				
Producto	Destino de la producción		Ingreso total	
	Local	%		
	Regional	%		
	Estatal	%		
	Nacional	%		
	Internacional	%		
Equipo y maquinaria con que cuenta para el aprovechamiento, extracción y transporte de los recursos forestales no maderables				
Descripción del equipo y maquinaria	Cantidad	Características técnicas	Estado actual	
IV.2.3 Unidades de Manejo y Aprovechamiento de la Vida Silvestre				
El área bajo estudio, tiene Programa de Manejo y Aprovechamiento de la Vida Silvestre UMA				
<input type="checkbox"/> Si <input checked="" type="checkbox"/> No		Por qué <u>El interés de los ejidatarios es primero fortalecer su proyecto turístico, el cual en el desarrollo se pueda complementar con una UMA que de manejo a una o varias especies silvestres.</u>		
De la autorización y Registro de la UMA				
No. de oficio				
Fecha del oficio de autorización				
Volumen total autorizado				
Fecha de vencimiento de la autorización				

Número y fecha de registro	
Periodicidad del aprovechamiento	<input type="checkbox"/> Único <input type="checkbox"/> Anual <input type="checkbox"/> Bianual <input type="checkbox"/> Otro (especifique)

De la autorización y registro de la UMA en trámite

Fecha de ingreso a la SEMARNAT	
Anualidad solicitada	

Cuenta con alguna certificación

Si Cual _____ Superficie _____ No

Vigencia:

Si la certificación está en proceso, mencione el tipo y etapa en que se encuentra

Especies con tasa de aprovechamiento autorizada

Predio	Cantidad/U. de Medida	Especies		Tipo de aprovechamiento	
		Nombre científico	Nombre común	Conservación	Extractivo

Mano de obra utilizada para las actividades de aprovechamiento de la vida silvestre

Actividad	Del ejido, comunidad o de la organización		Externa	
	Hombres	Mujeres	Hombres	Mujeres

Destino de la producción

Producto	Destino de la producción	Ingreso total
	Local	%
	Regional	%
	Estatad	%
	Nacional	%
	Internacional	%

IV.2.4 Plantaciones Forestales Comerciales

El área bajo estudio, tiene Plantaciones Forestales Comerciales

Si No Por qué No se contempla la realización de esta actividad por las condiciones del territorio del ejido.

Del registro o autorización de Plantaciones Forestales Comerciales

No. de oficio	
Fecha del oficio de autorización	
Volumen total autorizado	
Fecha de vencimiento de la autorización	
Número y fecha de registro	

De la solicitud de registro de Plantación Forestal Comercial

Fecha de ingreso a la SEMARNAT	
--------------------------------	--

Tipo de Plantación Forestal Comercial

Maderable No maderable Agroforestal
 Árboles de Navidad Otra

Mencione las especies plantadas, el año de establecimiento y la producción esperada por hectárea

Predio	Especie	Superficie plantada	Año	Producción actual/esperada

Mano de obra utilizada para las actividades de plantaciones forestales comerciales

Actividad	Del ejido, comunidad o de la organización		Externa	
	Hombres	Mujeres	Hombres	Mujeres

Destino de la producción			
Producto	Destino de la producción		Ingreso total
	Local	%	
	Regional	%	
	Estatal	%	
	Nacional	%	
	Internacional	%	

IV.2.5 Turismo de Naturaleza

El área bajo estudio, realiza actividades de Turismo de Naturaleza

Si No Por qué _____

Está constituida como empresa de Turismo de Naturaleza

Si No Por qué Se está iniciando con la organización y construcción de las instalaciones, para en el futuro constituirse como empresa turística.

Desde cuándo _____

Cómo se llama _____

Cuenta con plan de negocios

Si No Por qué El proyecto tienen dos 2 años de haber iniciado con el desarrollo y organización falta fortalecer las instalaciones y organización donde se contemple un plan de negocio.

Señale los tipos de servicios que ofrece

<input type="checkbox"/> Hospedaje	<input type="checkbox"/> Actividades
<input checked="" type="checkbox"/> Alimentación	<input type="checkbox"/> Recorridos con guías
<input type="checkbox"/> Transporte	<input checked="" type="checkbox"/> Balneario
<input type="checkbox"/> Renta de equipo	<input type="checkbox"/> Otros (especificar)

Señale los tipos de actividades que ofrece

<input type="checkbox"/> Observación de aves	<input type="checkbox"/> Paseos en lancha
<input type="checkbox"/> Observación de ballenas	<input type="checkbox"/> Paseos a caballo
<input type="checkbox"/> Talleres de educación ambiental	<input type="checkbox"/> Pesca
<input type="checkbox"/> Programas de rescate de especies en peligro	<input type="checkbox"/> Visita a zonas arqueológicas
<input type="checkbox"/> Senderos interpretativos	<input type="checkbox"/> Rappel
<input type="checkbox"/> Caminatas	<input type="checkbox"/> Escalada
<input type="checkbox"/> Ciclismo de montaña	<input type="checkbox"/> Otros (mencione cuáles)
<input type="checkbox"/> Buceo	

IV.2.6. Agricultura

Relacione los productos que cultiva dentro de esta unidad de producción

Producto	Producción anual (kg)	Superficie (hectáreas)	Número de Productores
Maíz	2500	8.75	15

Nota: dentro del ejido no se practica la agricultura a gran escala, lo que se produce solo es para autoconsumo en producción de traspasto, debido a que no es una actividad rentable (para los ejidatarios es mejor producir pasto para el alimento del ganado), las condiciones del territorio y que el ejido está dentro de una área natural protegida.

Producción por especie

Hace cuánto tiempo se dedica a la agricultura

1 Año 5 Años 10 Años Más de 10 Años

Qué tecnología emplea

Mecanizada Superficie 3.17 Tradicional Superficie 5.58

Qué tipo de uso tiene autorizado para la extracción del agua

Agrícola Ganadero Acuícola Otro

Extensionismo

Mencione cuándo fue la última vez que recibió un curso o asistió a algún foro

1-3 Meses 3-6 Meses 1 Año Nunca

Mencione si ha tenido resultados con el apoyo del extensionista

Si No Por qué Dentro del ejido no se practica la agricultura a gran escala.

IV.2.7. Ganadería

Marque los productos que produce

Apícola

Número de colmenas	Kg, miel producida/año
--------------------	------------------------

Qué subproductos maneja

Cera Propóleo Polen Jalea Real

Tipo de comprador				
<input type="checkbox"/> intermediario <input type="checkbox"/> Rastro <input type="checkbox"/> Compra directa <input type="checkbox"/> Otro				
<input type="checkbox"/> Avícola carne				
Número de aves	Población anual	Carne	Población total	Kg por año
Tipo de comprador				
<input type="checkbox"/> intermediario <input type="checkbox"/> Rastro <input type="checkbox"/> Compra directa <input type="checkbox"/> Otro				
<input type="checkbox"/> Avícola huevo				
Número de aves	Población anual	Para plato	Población total	Kg por año
Tipo de comprador				
<input type="checkbox"/> intermediario <input type="checkbox"/> Rastro <input type="checkbox"/> Compra directa <input type="checkbox"/> Otro				
<input type="checkbox"/> Bovino				
Número de cabezas	Producción anual	Carne	Población total	Kg por año
1,640	540	328	2,180	82,000
Tipo de comprador				
<input checked="" type="checkbox"/> intermediario <input type="checkbox"/> Rastro <input type="checkbox"/> Compra directa <input type="checkbox"/> Otro				
<input type="checkbox"/> Bovino lechero				
Número de cabezas	Producción anual	Leche	Población total	Litros por año
50	22	50	50	182,500
Tipo de comprador				
<input type="checkbox"/> intermediario <input type="checkbox"/> Rastro <input checked="" type="checkbox"/> Compra directa <input checked="" type="checkbox"/> Otro <u>procesan queso y su venta es directa a la gente y tiendas</u>				
<input type="checkbox"/> Bovino doble propósito				
Número de cabezas	Producción anual Carne	Producción anual Leche	Kg año	Litros por año
Tipo de comprador				
<input type="checkbox"/> intermediario <input type="checkbox"/> Rastro <input type="checkbox"/> Compra directa <input type="checkbox"/> Otro				
<input type="checkbox"/> Caprino				
Número de cabezas	Producción anual	Carne	Población total	Kg por año
Tipo de comprador				
<input type="checkbox"/> intermediario <input type="checkbox"/> Rastro <input type="checkbox"/> Compra directa <input type="checkbox"/> Otro				
<input type="checkbox"/> Ovino				
Número de cabezas	Producción anual	Carne	Población total	Kg por año
Tipo de comprador				
<input type="checkbox"/> intermediario <input type="checkbox"/> Rastro <input type="checkbox"/> Compra directa <input type="checkbox"/> Otro				
<input type="checkbox"/> Porcino				
Número de cabezas	Producción anual	Carne	Población total	Kg por año
Tipo de comprador				
<input type="checkbox"/> intermediario <input type="checkbox"/> Rastro <input type="checkbox"/> Compra directa <input type="checkbox"/> Otro				
<input type="checkbox"/> Conejo				
Número de cabezas	Producción anual	Carne	Población total	Kg por año
Tipo de comprador				
<input type="checkbox"/> intermediario <input type="checkbox"/> Rastro <input type="checkbox"/> Compra directa <input type="checkbox"/> Otro				
<input type="checkbox"/> Avestruz				
Número de aves	Producción anual	Carne	Población total	Kg por año
Tipo de comprador				
<input type="checkbox"/> intermediario <input type="checkbox"/> Rastro <input type="checkbox"/> Compra directa <input type="checkbox"/> Otro				
<input type="checkbox"/> Codorniz				
Número de aves	Producción anual	Carne	Población total	Kg por año
Tipo de comprador				
<input type="checkbox"/> intermediario <input type="checkbox"/> Rastro <input type="checkbox"/> Compra directa <input type="checkbox"/> Otro				
Hace cuánto tiempo se dedica a la ganadería				
<input type="checkbox"/> 1 Año <input type="checkbox"/> 5 Años <input type="checkbox"/> 10 Años <input checked="" type="checkbox"/> Más de 10 Años				
Ha recibido apoyo por parte de Alianza para el campo				

<input checked="" type="checkbox"/> Si	<input type="checkbox"/> No	Por qué _____
Qué tipo de alimentación emplea para su ganado		
<input type="checkbox"/> Rastrojo	<input type="checkbox"/> Silo y/o alimento complementario	<input checked="" type="checkbox"/> Pastizales
Superficie	Kilos	Superficie 1,023.68 has.
Número de Productores registrados SENASICA		
No se cuenta con el registro		
Mencione cuándo fue la última vez que recibió un curso o asistió a algún foro		
<input type="checkbox"/> 1-3 Meses	<input type="checkbox"/> 3-6 Meses	<input type="checkbox"/> 1 Año
<input checked="" type="checkbox"/> Nunca		
Mencione si ha tenido resultados con el apoyo del extensionista		
<input type="checkbox"/> Si	<input checked="" type="checkbox"/> No	Por qué <u>Los productores no se han organizado para participar.</u>
IV.2.8. Acuicultura		
Enliste los productos que produce		
Especie		Producción promedio mensual (kgs.)
Hace cuánto tiempo se dedica a la ganadería		
<input type="checkbox"/> 1 Año	<input type="checkbox"/> 5 Años	<input type="checkbox"/> 10 Años
<input checked="" type="checkbox"/> Más de 10 Años		
Mencione el tipo de estanque con que cuenta		
<input type="checkbox"/> Bordos	<input type="checkbox"/> Estanque rústico	<input type="checkbox"/> Estanque membrana
<input type="checkbox"/> Otro	<input type="checkbox"/> Estanque concreto	
IV.2.9. Otras Actividades Productivas (artesanías, talleres de costura, etc.)		
Describa otras actividades productivas que realice en el (los) predio (s) y que tienen alguna contribución en su economía		
Otra actividad que realiza el ejido es producción de planta en vivero comunitario, se produjo planta forestal para reforestar dentro del ejido en el programa de pago por servicios ambientales, en el vivero se quiere producir más especies de interés para la forestal y ganadería, que se pueda comercializar en la región.		
Dentro de ejido no se cuenta con talleres que den manejo a los recursos naturales o se procese algún producto para comercializar.		
IV.2.10. Actividades de transformación industrial forestales		
Realiza actividades de transformación en industria forestal		
<input type="checkbox"/> Si	<input checked="" type="checkbox"/> No	Por qué <u>No se cuenta con ningún producto para realizar su transformación.</u>
Cuenta con estudio de factibilidad o plan de negocios para la realización de actividades de transformación industrial o de comercialización		
<input type="checkbox"/> Si	<input type="checkbox"/> No	Por qué _____
En qué consiste		
IV.2.10.1. Tipo de empresa forestal comunitaria		
Transformación primaria (aserrío)		
Vende madera aserrada		
<input type="checkbox"/> Si	<input type="checkbox"/> No	
Cuenta con alguna Empresa Forestal Comunitaria (EFC) para esta actividad		
<input type="checkbox"/> Si	<input type="checkbox"/> No	
Nombre, razón o denominación social		
Cuenta con acta constitutiva		
<input type="checkbox"/> Si	<input type="checkbox"/> No	Fecha de constitución
La Empresa Forestal Comunitaria es de:		
<input type="checkbox"/> Ejido	<input type="checkbox"/> Comunidad	<input type="checkbox"/> Organización
Cuál es el ingreso bruto anual de la EFC		
\$		
Capacidad instalada del aserradero		
m ³ /8 horas de trabajo		
Superficie de la empresa		
m ²		
La madera que asierra proviene de		
<input type="checkbox"/> Predio propio	<input type="checkbox"/> Compra a terceros	<input type="checkbox"/> Ambos

Volumen aserrado anualmente					
m3 /8 horas de trabajo					
Coeficiente de aserrío					
Enliste los productos que obtiene del aserradero					
Producto		Unidad de Medida		Producción anual	
Equipo y maquinaria con que cuenta en el aserradero					
Descripción del equipo y maquinaria		Cantidad	Características técnicas		
Cuantos meses al año trabaja el aserradero					
¿Qué otras actividades realiza que proporcionen valor agregado a sus materias primas forestales					
Mano de obra utilizada en el aserradero					
Actividad		Del ejido, comunidad o de la organización		Externa	
		Hombres	Mujeres	Hombres	Mujeres
Destino de la producción					
Producto		Destino de la producción		Ingreso total	
		Local	%		
		Regional	%		
		Estatal	%		
		Nacional	%		
		Internacional	%		
Vende madera estufada					
<input type="checkbox"/> Si <input type="checkbox"/> No					
Características de las estufas					
Número de estufas		Capacidad	Fuente de energía		
Cuenta con alguna Empresa Forestal Comunitaria (EFC) para esta actividad					
<input type="checkbox"/> Si <input type="checkbox"/> No					
Nombre, razón o denominación social					
Cuenta con acta constitutiva					
<input type="checkbox"/> Si <input type="checkbox"/> No		Fecha de constitución			
La Empresa Forestal Comunitaria es de:					
<input type="checkbox"/> Ejido <input type="checkbox"/> Comunidad <input type="checkbox"/> Organización					
Cuál es el ingreso bruto anual de la EFC					
\$					
Volumen estufado anualmente					
m ³					
Cuantos meses al año trabajan las estufas					
Mano de obra utilizada en las estufas					
Actividad		Del ejido, comunidad o de la organización		Externa	
		Hombres	Mujeres	Hombres	Mujeres
Destino de la producción					

Producto	Destino de la producción		Ingreso total
	Local	%	
	Regional	%	
	Estatal	%	
	Nacional	%	
	Internacional	%	

Transformación o beneficio de Productos Forestales No Maderables

Si No

Cuenta con alguna Empresa Forestal Comunitaria (EFC) para esta actividad

Si No

Nombre, razón o denominación social

Cuenta con acta constitutiva

Si No Fecha de constitución

La Empresa Forestal Comunitaria es de:

Ejido Comunidad Organización

Cuál es el ingreso bruto anual de la EFC

\$

Capacidad instalada (m³, ton,etc,)

Superficie de la empresa forestal comunitaria

m²

La productos forestales no maderables provienen de

Predio propio Compra a terceros Ambos

Enliste los productos que obtiene

Producto	Unidad demedida	Producción anual

Cuantos meses al año trabajan en esta actividad

Mano de obra utilizada en las estufas

Actividad	Del ejido, comunidad o de la organización		Externa	
	Hombres	Mujeres	Hombres	Mujeres

Destino de la producción

Producto	Destino de la producción		Ingreso total
	Local	%	
	Regional	%	
	Estatal	%	
	Nacional	%	
	Internacional	%	

Se clasifica el producto para su venta

Si No

Se ofrecen productos envasados o empaçados

Si No

Equipo y maquinaria con la que realiza el beneficio y/o transformación de los productos forestales no maderables

Descripción del equipo y maquinaria	Cantidad	Características técnicas	Estado actual

Qué otras actividades realiza que proporcionen valor agregado a sus productos forestales no maderables

Actividades de transformación industrial agropecuaria

Describa la actividad que desarrolla

Cuenta con alguna Empresa Forestal Comunitaria (EFC) para esta actividad

Si No

Nombre, razón o denominación social

Cuenta con acta constitutiva

Si No Fecha de constitución

La Empresa Forestal Comunitaria es de:

Ejido Comunidad Organización

Cuál es el ingreso bruto anual de la EFC

\$

Capacidad instalada del aserradero por jornada de 8 horas

Superficie de la empresa

m²

La materia prima proviene de

Predio propio Compra a terceros Ambos

Volumen producción anual

Enliste los productos que obtiene

Producto	Unidad de Medida	Producción anual

Cuantos meses al año trabaja el aserradero

Mano de obra utilizada en el aserradero

Actividad	Del ejido, comunidad o de la organización		Externa	
	Hombres	Mujeres	Hombres	Mujeres

Equipo y maquinaria con que cuenta en el aserradero

Descripción del equipo y maquinaria	Cantidad	Características técnicas	Estado actual

Destino de la producción

Producto	Destino de la producción		Ingreso total
	Local	%	
	Regional	%	
	Estatal	%	
	Nacional	%	
	Internacional	%	

IV.2.11 Proyectos productivos de grupos de mujeres y jóvenes

Tipo de proyecto

Producto o servicio

Producción anual

Número de integrantes

Mujeres

Jóvenes

Empleos generados

Directos

Indirectos

Describe la actividad que desarrolla

Cuenta con alguna Empresa Forestal Comunitaria (EFC) para esta actividad

Si No

Nombre, razón o denominación social

Cuenta con acta constitutiva

Si No Fecha de constitución

La Empresa Forestal Comunitaria es de:

Ejido Comunidad Organización

Cuál es el ingreso bruto anual de la EFC

\$

Capacidad instalada por jornada de 8 horas

Superficie de la empresa

m²

La materia prima proviene de
 Predio propio Compra a terceros Ambos

Volumen producción anual

Enliste los productos que obtiene

Producto	Unidad de Medida	Producción anual

Cuantos meses al año trabaja el aserradero

Mano de obra utilizada en el aserradero

Actividad	Del ejido, comunidad o de la organización		Externa	
	Hombres	Mujeres	Hombres	Mujeres

Equipo y maquinaria con que cuenta en el aserradero

Descripción del equipo y maquinaria	Cantidad	Características técnicas	Estado actual

Destino de la producción

Producto	Destino de la producción		Ingreso total
	Local	%	

IV.2.12 Apoyos otorgados al titular del predio

El área bajo estudio ha recibido apoyos
 Por qué _____
 Si No

Tipos de apoyos

Año	Tipo de apoyo	Cantidad	Unidad de medida	Institución que lo otorga	Monto (\$)	Estatus
2007	Sanidad forestal	33	Ha	CONAFOR	38,938.00	FINIQUITADO
2007	Línea negra	17.5	Kilómetros	CONAFOR	40,456.00	FINIQUITADO
2009	Apertura de brecha corta fuego	27.5	Ha	CONAFOR	55,062.00	FINIQUITADO
2011	Comité de vigilancia ambiental participativo	1	Comité	PROFEPA	N/A	FINIQUITADO
2013	Pago por servicios ambientales	3797.55	Ha	CONAFOR	7,473,321.00	FINIQUITADO
2013	Sanidad forestal	149	ha	CONAFOR	149,000.00	FINIQUITADO
2013	Comité de vigilancia ambiental participativo	1	Comité	PROFEPA	N/A	FINIQUITADO
2013	Promotor forestal comunitario	1	Promotor	CONAFOR	37,800.00	FINIQUITADO
2014	Sanidad forestal	714	ha	CONAFOR	856,800.00	FINIQUITADO
2015	Sanidad forestal	233	ha	CONAFOR	279,600.00	FINIQUITADO
2017	Comité de vigilancia ambiental	1	Comité	PROFEPA	N/A	FINIQUITADO

	participativo					
2018	Pago por servicios ambientales	1,909.7	Ha	CONAFOR	3,490,239.00	PROCESO
2018	Comité de vigilancia ambiental participativo	1	Comité	PROFEPA	N/A	FINIQUITADO
2018	Proyectos ecoturísticos integrales	1	Infraestructura	CONANP	93,400.00	FINIQUITADO
2019	Proyectos ecoturísticos integrales	1	Infraestructura	CONANP	80,000.00	FINIQUITADO
2019	Producción de planta de palmilla	7,000	Planta	CONANP	114,000.00	PROCESO
2019	Programa predial de desarrollo integral de medio plazo	1	Estudio	FIPRODEF O	80,000.00	PROCESO

Mencione otras características o problemas de carácter económico que considere relevantes

Los periodos de trabajo son cortos, quedando varios meses desempleada los habitantes del ejido, falta obtener apoyos de gobierno federal, estatal y municipal para fortalecer el proyecto turístico, el vivero y continuar realizando labores y actividades de conservación y protección de los recursos naturales.

V.3. Diagnóstico social

Describa la estructura social de la organización

Hombres 66

Mujeres 16

Existe algún grupo étnico

Si

No

Cual _____

Hombres

Mujeres

El núcleo agrario cuenta con

Carpeta básica del ejido/comunidad	Año: 1957
ADDAT	Año:
Acta constitutiva	Año:
Estatuto Comunitario	Año:
Reglamento Interno	Año:2006

La toma de decisiones sobre las actividades que se realizan en el predio se realiza por

Propietario

Representantes de la organización

Representante legal

Consejo de administración o

Asamblea del ejido, comunidad u organización

Otro

Existen en la región grupos ecologistas, políticos, religiosos o de otra índole que tengan o pudieran tener injerencia en la toma de decisiones sobre el manejo de los recursos naturales

Si

No

Cual y desde cuándo: Desde el año 2015 grupo de Reserva de la Biosfera Sierra de Manantlán.

Describa brevemente

Es un grupo donde participan todos los ejidos y comunidades que están dentro de la Reserva de la Biosfera Sierra de Manantlán, se reúnen cada meses, donde tratan temas relacionados con la reserva; acciones de conservación, manejo, reglamento de la reserva, incendios forestales.

Pertenece a algún grupo organizado (formal o informal) en la región, municipio, estado o a nivel nacional para el manejo de los recursos forestales, prevención y control de incendios, plagas y enfermedades, vigilancia forestal participativa, etc.

Si

No

Cual y desde cuando _____

Describa brevemente las actividades que realizan

El (los) predio(s) enfrenta algún proceso jurídico legal (civil, penal, mercantil), relacionado con límites, posesión, embargos, etc.

Si

No

Desde cuando _____

Describa en qué consiste

Mencione otras características o problemas de carácter social que considere relevantes

V. Resultados de la planeación participativa

Diagnóstico participativo y Problemática o temas prioritarios de atención (resultado del proceso de planeación participativa)

Problemática identificada por sector

Ambiental – Conservación (enliste y describa resultados)

N°	PROBLEMÁTICA	SOLUCIÓN PROPUESTA EN LA PLANEACIÓN PARTICIPATIVA
1	Amenaza de extracción de flora y fauna.	Se debe de continuar con las acciones de vigilancia, acreditación CVAP ante PROFEPA y que los ejidatarios denuncien si detectan algún daño ante la asamblea general.
2	Amenaza de incendios	Continuar con la brigada contra incendios forestales que realiza acciones y actividades de vigilancia, control y combate de incendios forestales en la temporada de estiaje, vigilancia en las quemas controladas y aplicación del calendario de quemas que maneja el municipio.
3	Perdida de suelo por erosión hídrica y eólica	Se realizaran obras de conservación de suelos (presas de piedra acomodada, morillos y acordonamiento de material muerto).
4	Amenaza en el cambio de uso de suelo.	Vigilancia para evitar el cambio de uso de suelo. En asamblea recordatorio de los Lineamientos de Estrategia de Manejo de RBSM. Crear cultura médiante talleres de capacitación sobre un manejo sustentable de las praderas.
5	Mantener la sanidad en la vegetación forestal.	Realizar el monitoreo de plagas y enfermedades por mes, donde se detecte a tiempo la presencia de plaga de raíz que afectaba las especies de Quercus.
6	Mal manejo y explotación de los recursos naturales	Fortalecer los proyectos productivos que se desarrollan en el ejido e implementar nuevas actividades que den manejo sustentable.

Agropecuario (enliste y describa resultados)

N°	PROBLEMÁTICA	SOLUCIÓN PROPUESTA EN LA PLANEACIÓN PARTICIPATIVA
1	Falta capacitación	Falta implementar talleres de capacitación sobre el manejo agrícola y ganadero, nuevas formas para la producción de pastos, rotación de corrales, esto talleres solicitar ante secretarias o que se a impartidos por el técnico agrónomo.
2	Falta implementar técnicas de manejo en la ganadería.	Implementar pastos de acuerdo a las condiciones climáticas, implementar rotación de corrales e implementar sistemas silvopastoriles.
3	Obtener apoyo para obtención de ganado lechero.	Los ejidatarios que se dedican a la producción de leche solicitar apoyo para ganado ante SADER.
4	Mejorar el tipo de ganado que manejan los ejidatarios.	Solicitar apoyos de ganado ante SADER.
5	Capacitación en el manejo del registro del ganado.	Solicitar a la ganadera de Casimiro Castillo un taller donde se expliquen las actualizaciones que impliquen el Registro de Padrón Ganadero Nacional (PGN) ante SAGARPA y también en el registro SENASICA.

Social (enliste y describa resultados)

N°	PROBLEMÁTICA	SOLUCIÓN PROPUESTA EN LA PLANEACIÓN PARTICIPATIVA
1	Falta fortalecer la organización entre los ejidatario.	Se implementan talleres de capacitación, se organicen las asambleas ejidales, se implemente el reglamento interno y se formen comités para dar manejo actividades productivas.
2	Los jóvenes no se involucran en actividades del ejido.	Fomentar la participación de los jóvenes en talleres de capacitación, crear cultura ambiental sobre el cuidado de los recursos naturales y que participen en los comités de vigilancia y de actividades productivas).

3	No hay fuentes de empleo durante todo el año.	Que se siga fortaleciendo el proyecto ecoturístico para generar más fuente de empleo, se implementen nuevas actividades de manejo de los recursos naturales y dar seguimiento al programa de pago por servicios ambientales.
4	Falta recurso económico para los proyectos productivos.	Continuar solicitando apoyos ante CONAFOR Y CONANP, gestionar apoyos de gobierno federal, estatal y municipal que vayan dirigidos a desarrollar actividades productivas, seguir implementando el recurso destinado para ecoturismo del programa de Pago de Servicios Ambientales.

VI. Objetivo

Objetivo general

Con la participación de mujeres, jóvenes y ejidatarios se implementen acciones y actividades de manejo sustentable de los recursos naturales, dando soluciones a problemática existente y fortaleciendo los conocimientos en organización y cultura ambiental, donde se tomen en cuenta la ejecución actividades que garanticen la conservación, protección y restauración de los recursos naturales, viendo se reflejado en un desarrollo del ejido y mejor calidad de vida para sus habitantes.

Objetivos específicos

- ✦ Consolidar un ejido bien organizado respetando normas y reglas internas.
- ✦ Crear cultura ambiental entre los niños, jóvenes, mujeres y ejidatarios, fortaleciendo la mentalidad de un manejo sustentable y conservación de los recursos naturales.
- ✦ Consolidar un ejido que sea autogestor de apoyos de gobierno federal, estatal y municipal, con lo cual se implementen proyectos o se fortalezcan los que se desarrollan actualmente.
- ✦ Dar seguimiento a las acciones de conservación, protección y restauración de los recursos naturales, para seguir garantizando la biodiversidad existente dentro del territorio del ejido y generar bienes y servicios ambientales de calidad.
- ✦ Con la generación de servicios ambientales de calidad seguir obteniendo el apoyo de pago por servicios ambientales que designe las secretarías de gobierno o participar en fondos concurrentes.
- ✦ Fortalecer los proyectos productivos como es el centro ecoturístico, vivero, aprovechamiento de la palmilla e implementar nuevas actividades productivas, para lograr una empresa forestal que de manejo y procesamiento de diferentes productos, dando como beneficio un desarrollo productivo.
- ✦ Que dentro del ejido se genere fuentes de empleo para los ejidatarios y habitantes, mejorando las condiciones de las familias, que conlleve a una mejor calidad de vida.
- ✦ Fortalecer al sector ganadero que se desarrolla dentro del ejido con capacitación, implementación de técnicas de manejo y apoyos, redituando en una actividad más productiva y sustentable, que de beneficios a los ejidatarios y reducción de carga al bosque del ejido.

VII. Estrategias

Estrategias para lograr el manejo sustentable de los Recursos Forestales y el Desarrollo Rural Sustentable, derivadas del proceso participativo

No.	Objetivos	Estrategia(s) de solución	Acción (es)
1	Consolidar un ejido bien organizado respetando normas y reglas internas.	<p>--Implementar asambleas organizadas.</p> <p>--Implementación de rendición de informes de las actividades productivas.</p> <p>--Que mujeres, jóvenes y ejidatarios se involucren en las actividades del ejido participando en conjunto.</p>	<p>-Que las asambleas se lleven apegado a la ley agraria.</p> <p>-Se ejecute el reglamento interno, aplicando sanciones y castigos a los que practiquen actividades ilícitas o no cumplan con sus responsabilidades como ejidatario.</p> <p>-Promover la rendición de cuentas y lectura de informes en las asambleas.</p> <p>-Se dé a conocer información sobre proyectos productivos.</p> <p>-Se formen comités para que participen</p>

			jóvenes, mujeres y ejidatarios que darán seguimiento a las actividades productivas, vigilancia y solicitud de apoyos.
2	Crear cultura ambiental entre los niños, jóvenes, mujeres y ejidatarios, fortaleciendo la mentalidad de un manejo sustentable y conservación de los recursos naturales.	<p>--Establecer anuncios alusivos a la conservación.</p> <p>--Talleres de capacitación.</p> <p>--Que mujeres, jóvenes se involucren en actividades del ejido.</p>	<p>-Con el apoyo de pago por servicios ambientales se establecerán letreros alusivos a la conservación en el poblado del ejido.</p> <p>-En los talleres de servicios ambientales se tratan temas de la conservación de los recursos naturales a nivel del ejido y territorio Mexicano.</p> <p>-Que mujeres y jóvenes se integren en el comité de vigilancia ambiental participativo que se acredita ante PROFEPA.</p> <p>-Entre la mesa directiva, ejidatarios y asesor técnico formar un comité que asista a las escuelas fomentando la conservación y cuidado del medio ambiente, donde los alumnos apliquen el reciclado y utilización de productos orgánicos.</p>
3	Consolidar un ejido que sea autogestor de apoyos de gobierno federal, estatal y municipal, con lo cual se implementen proyectos o se fortalezcan los que se desarrollan actualmente.	<p>--Que el ejido participe en apoyos para el manejo sustentable de sus bosques e implemente actividades productivas.</p> <p>--Que los ejidatarios puedan obtener apoyos para fortalecer sus actividades productivas y que sean sustentablemente.</p>	<p>-El asesor técnico informar a la mesa directiva y ejidatarios sobre reuniones o convocatorias que se abran.</p> <p>-Que la mesa directiva y comités participe en reuniones de CONAFOR, CONANP, SADER, FIPRODEFO, SEMADET y del municipio donde se informen de los apoyos que otorgan a los propietarios de los bosques y productores.</p> <p>-Que en asambleas se informe sobre los apoyos que se pueden solicitar para que tomen acuerdos y se organicen para ingresar las solicitudes.</p>
4	Dar seguimiento a las acciones de conservación, protección y restauración de los recursos naturales, para seguir garantizando la biodiversidad existente dentro del territorio del ejido y generar bienes y servicios ambientales de calidad.	<p>--Dar cumplimiento a las actividades programadas en la guía de mejores prácticas de manejo.</p> <p>--En asamblea recordatorio de las obligaciones que se adquirieron al firmar el convenio del apoyo de pago por servicios ambientales.</p>	<p>-Integrar una brigada forestal, con 10 elementos que se han ejidatarios o familiares, que realicen trabajos de prevención, control y combate de incendios forestales.</p> <p>-Recorridos de vigilancia para detectar daños, extracción sin permiso de flora y fauna silvestre, sobre pastoreo y evitar cambio de uso de suelo.</p> <p>-En la vigilancia participara la brigada y el comité de vigilancia ambiental participativa donde se invita a participar a mujeres y jóvenes.</p> <p>-Recorridos de monitoreo de plagas y enfermedades, para detectar a tiempo la afectación y poder aplicar un tratamiento biológico.</p> <p>-Se realizaran obras de conservación de suelos, como son presas de piedra acomodada, morillos y acordonamiento de material muerto.</p> <p>-Ejecución de proyecto ecoturístico.</p> <p>-Taller de capacitación para fortalecer los conocimientos sobre acciones de conservación, manejo y aprovechamiento.</p>
5	Con la generación de servicios ambientales de calidad seguir obteniendo el apoyo de pago por servicios ambientales.	<p>--Solicitar el apoyo de pago por servicios ambientales.</p> <p>--Buscar que se formalice un convenio de fondos concurrentes.</p>	<p>-Una vez que se concluya el apoyo de pago por servicios ambientales que se encuentra en curso ingresar la solicitud ante CONAFOR.</p> <p>-Revisión de las convocatorias del</p>

			Gobierno del Estado para participar en el programa de fondos concurrentes entre Gobierno del Estado y CONAFOR.
6	Fortalecer los proyectos productivos como es el centro ecoturístico, vivero, aprovechamiento de la palmilla e implementar nuevas actividades productivas.	--Seguir participando en los apoyos de las secretarías para obtener apoyos.	-Seguir participando en las convocatorias de la CONANP para obtener apoyos para el proyecto ecoturístico y el proyecto de aprovechamiento de palmilla. -Revisión de las convocatorias del Gobierno del Estado para solicitar apoyos para el ecoturismo y el vivero, además otras actividades productivas que se puedan implementar en el ejido. -Dar seguimiento al proyecto de aprovechamiento de palmilla, para realizar el aprovechamiento, transformación y comercialización.
7	Que dentro del ejido se genere fuentes de empleo para los ejidatarios y habitantes.	--Seguir desarrollando los proyectos productivos que estén generando empleos.	-Con la implementación de actividades recreativas en el proyecto turístico, se generara empleos. -Incrementar el vivero del ejido con la producción de especies de interés para comercializar en la región. -Implementar nuevas actividades de manejo de los recursos naturales que generen fuente de empleo.
8	Fortalecer al sector ganadero que se desarrolla dentro del ejido.	--Implementación de capacitación. --Se implemente técnicas de manejo del ganado. --Se busque apoyos ante la secretaria.	-Ante la Asociación Ganadera Local y técnicos se implementen talleres que fortalezcan los conocimientos sobre el manejo, registros y venta del ganado. -Seguimiento y capacitación para los ejidatarios implementen técnicas de manejo del ganado, en tanto alimentación, rotación de potreros y sistemas silvopastoriles. -Participar en las convocatorias de SADER para obtener apoyos como son corrales, bebederos, mantenimiento de los potreros y obtención de vaquillas.

VIII. Programa anual de actividades e inversión

IX. Metas

Componentes	Concepto o modalidad de apoyo	Meta	Año 2020				Fuente probable de financiamiento	
			Unidad de medida	Cantidad	Aportación propia	Otros		Inversión total
Gobernanza y Desarrollo de Capacidades	Desarrollo de capacidades técnicas básicas Plagas y enfermedades forestales	Capacitar la brigada forestal para realizar el monitoreo de plagas y enfermedades, para levantar la bitácora e realizar tratamiento de control a tiempo.	Taller	1	3,000.00	80,000.00	83,000.00	CONAFOR
Conservación, protección, restauración y manejo forestal.	Servicios ambientales hidrológicos	Seguimiento de las actividades: vigilancia, formación de brigada y equipamiento, conservación de 5 kilómetros de camino, monitoreo de plagas y enfermedades y ejecución de proyectos ecoturístico.	Hectáreas	1,909.70	10,000.00	698,047.80	708,047.80	CONAFOR

	Proyectos ecoturísticos integrales	Fortalecer el proyecto ecoturístico	Infraestructura/equipamiento	1	20,000.00	100,000.00	120,000.00	CONANP
	Comité de vigilancia ambiental participativa	Acreditación del Comité de vigilancia ambiental participativa	comité	1	—	—	—	PROFEPA
Desarrollo rural	Proyecto Agroecológico, Silvopastoriles y Agroforestales.	Implementación de sistemas silvopastoriles, mantenimiento de parcelas y corrales. 2 ejidatarios productores.	Hectáreas	10	10,000.00	240,000.00	250,000.00	SADER
	Replanteo Bovino	Replanteo Bovino para 3 ejidatarios productores.	Novillos o vaquillas	30	—	—	—	SADER

Componentes	Concepto o modalidad de apoyo	Meta	Año 2021					Fuente probable de financiamiento
			Unidad de medida	Cantidad	Aportación propia	Otros	Inversión total	
Gobernanza y Desarrollo de Capacidades	Desarrollo de capacidades técnicas básicas Producción de planta de calidad en viveros forestales	Capacitar a los trabajadores y ejidatarios que tienen establecidos viveros comunitarios.	Taller	1	5,000.00	80,000.00	85,000.00	CONAFOR
Conservación, protección, restauración y manejo forestal.	Servicios ambientales hidrológicos	Seguimiento de las actividades: vigilancia, formación de brigada y equipamiento, conservación de 5kilómetros de camino, monitoreo de plagas y enfermedades y ejecución de proyectos ecoturísticos.	Hectáreas	1,909.70	10,000.00	698,047.80	708,047.80	CONAFOR
	Proyectos ecoturísticos integrales	Fortalecer el proyecto ecoturístico	Infraestructura	1	20,000.00	100,000.00	120,000.00	CONANP
	Producción de plantas	Adquisición de herramienta, insumos para producción de 10,000 plantas de la región	Herramienta/insumos	1	5,000.00	50,000.00	55,000.00	CONANP
	Comité de vigilancia ambiental participativa	Acreditación del Comité de vigilancia ambiental participativa	comité	1	—	—	—	PROFEPA
Desarrollo rural	Replanteo Bovino	Replanteo Bovino para 3 ejidatarios productores.	Novillos o vaquillas	30	—	—	—	SADER
	Rehabilitación de praderas y producción de forrajes	paquete tecnológico (semilla, fertilizante) Participan ejidatarios. 3	insumos	3	30,000.00	240,000.00	270,000.00	SADER

Componentes	Concepto o modalidad de apoyo	Meta	Año 2022				Fuente probable de financiamiento	
			Unidad de medida	Cantidad	Aportación propia	Otros		Inversión total
Gobernanza y Desarrollo de Capacidades	Desarrollo de capacidades gerenciales Formulación y evaluación de proyectos de inversión	Capacitar a los ejidatarios e implementar más actividades productivas en base al potencial del ejido.	Taller	1	3,000.00	80,000.00	83,000.00	CONAFOR
Conservación, protección, restauración y manejo forestal.	Servicios ambientales hidrológicos	Seguimiento de las actividades: vigilancia, formación de brigada y equipamiento, conservación de 5kilometros de camino, monitoreo de plagas y enfermedades y ejecución de proyectos ecoturísticos.	Hectáreas	1,909.70	10,000.00	698,047.80	708,047.80	CONAFOR
	Proyectos ecoturísticos integrales	Fortalecer el proyecto ecoturístico	Infraestructura	1	10,000.00	80,000.00	100,000.00	CONANP
	Comité de vigilancia ambiental participativa	Acreditación del Comité de vigilancia ambiental participativa	comité	1	—	—	—	PROFEPA
Desarrollo rural	Equipamiento y obras de infraestructura pecuaria para bovinos	Equipamiento y obras de infraestructura para el almacenamiento, captación y conducción de agua	Infraestructura/equipo	2	20,000.00	180,000.00	360,000.00	SADER
	Proyecto Agroecológico, Silvopastoriles y Agroforestales.	Implementación de sistemas silvopastoriles, mantenimiento de parcelas y corrales. 2 ejidatarios productores.	Hectáreas	10	10,000.00	240,000.00	250,000.00	SADER

Componentes	Concepto o modalidad de apoyo	Meta	Año 2023				Fuente probable de financiamiento	
			Unidad de medida	Cantidad	Aportación propia	Otros		Inversión total
Gobernanza y Desarrollo de Capacidades	Desarrollo de capacidades gerenciales Equidad e igualdad de género	Fortalecer la participación de la mujer en las actividades de conservación y manejo sustentable de los recursos naturales.	Taller	1	3,000.00	80,000.00	83,000.00	CONAFOR
Conservación, protección, restauración y manejo forestal.	Servicios ambientales hidrológicos	Solicitud de pago por servicios ambientales: Conservación, protección restauración de los recursos naturales, provisión de servicios ambientales de calidad.	Hectáreas	3,000	—	—	4,200,000.00	CONAFOR SEMADET
	Proyectos ecoturísticos integrales	Fortalecer el proyecto ecoturístico	Infraestructura	1	20,000.00	100,000.00	120,000.00	CONANP
	Comité de vigilancia ambiental participativa	Acreditación del Comité de vigilancia ambiental participativa	comité	1	—	—	—	PROFEPA

Desarrollo rural	Rehabilitación de praderas y producción de forrajes	paquete tecnológico (semilla, fertilizante) Participan ejidatarios. 2	insumos	2	20,000.00	140,000.00	160,000.00	SADER
	Equipamiento y obras de infraestructura pecuaria para bovinos	Bebedores, comederos, sombreaderos, prensa ganadera (shute) y báscula, participan ejidatario. 3	Infraestructura	3	40,000.00	240,000.00	280,000.00	SADER

Componentes	Concepto o modalidad de apoyo	Meta	Año 2024					Fuente probable de financiamiento
			Unidad de medida	Cantidad	Aportación propia	Otros	Inversión total	
Gobernanza y Desarrollo de Capacidades	Desarrollo de capacidades gerenciales	Capacitación y se forme un comité integrado por mujeres para que desarrollen una empresa forestal dando manejo a un recurso del ejido.	Taller	1	3,000.00	80,000.00	83,000.00	CONAFOR
	Capacitación para mujeres empresarias: empoderamiento social							
Conservación, protección, restauración y manejo forestal.	Servicios ambientales hidrológicos	Solicitud o seguimiento de pago por servicios ambientales.	Hectáreas	3,000	—	—	4,200,000.00	CONAFOR SEMADET
	Proyectos ecoturísticos integrales	Fortalecer el proyecto ecoturístico	Infraestructura	1	20,000.00	100,000.00	120,000.00	CONANP
	Comité de vigilancia ambiental participativa	Acreditación del Comité de vigilancia ambiental participativa	comité	1	—	—	—	PROFEPA
	Seguimiento en el aprovechamiento de palmilla.	Obtener capacitación para el aprovechamiento de la palmilla y equipo para las actividades	Capacitación/equipo	1	10,000.00	70,000.00	80,000.00	CONANP
Desarrollo rural	Replanteo Bovino	Replanteo Bovino para 2 ejidatarios productores.	Novillos o vaquillas	20	—	—	—	SADER

X. Cronograma de actividades

Componentes	Concepto o modalidad de apoyo	Meta	Año 2020							
			Unidad de medida	Cantidad	1	2	3	4	5	6
Gobernanza y Desarrollo de Capacidades	Desarrollo de capacidades técnicas básicas Plagas y enfermedades forestales	Capacitar la brigada forestal para realizar el monitoreo de plagas y enfermedades, para levantar la bitácora e realizar tratamiento de control a tiempo.	Taller	1						
Conservación, protección, restauración y manejo forestal.	Servicios ambientales hidrológicos	Seguimiento de las actividades: vigilancia, formación de brigada y equipamiento, conservación de 5 kilómetros de camino, monitoreo de plagas y enfermedades y ejecución de proyectos ecoturístico.	Hectáreas	1,909.70						
	Proyectos ecoturísticos integrales	Fortalecer el proyecto ecoturístico	Infraestructura/equipo	1						

			miento								
	Comité de vigilancia ambiental participativa	Acreditación del Comité de vigilancia ambiental participativa	comité	1							
Desarrollo rural	Proyecto Agroecológico, Silvopastoriles y Agroforestales	Implementación de sistemas silvopastoriles, mantenimiento de parcelas y corrales. 2 ejidatarios productores.	Hectáreas	10							
	Replamiento Bovino	Replamiento Bovino para 3 ejidatarios productores.	Novillos o vaquillas	30							

Componentes	Concepto o modalidad de apoyo	Meta	Año 2021								
			Unidad de medida	Cantidad	1	2	3	4	5	6	
Gobernanza y Desarrollo de Capacidades	Desarrollo de capacidades técnicas básicas Producción de planta de calidad en viveros forestales	Capacitar a los trabajadores y ejidatarios que tienen establecidos viveros comunitarios.	Taller	1							
Conservación, protección, restauración y manejo forestal.	Servicios ambientales hidrológicos	Seguimiento de las actividades: vigilancia, formación de brigada y equipamiento, conservación de 5kilometros de camino, monitoreo de plagas y enfermedades y ejecución de proyectos ecoturísticos.	Hectáreas	1,909.70							
	Proyectos ecoturísticos integrales	Fortalecer el proyecto ecoturístico	Infraestructura	1							
	Producción de plantas	Adquisición de herramienta, insumos para producción de 10,000 plantas de la región	Herramienta/insumos	1							
	Comité de vigilancia ambiental participativa	Acreditación del Comité de vigilancia ambiental participativa	comité	1							
Desarrollo rural	Replamiento Bovino	Replamiento Bovino para 3 ejidatarios productores.	Novillos o vaquillas	30							
	Rehabilitación de praderas y producción de forrajes	paquete tecnológico (semilla, fertilizante). Participan ejidatarios.	insumos	3							

Componentes	Concepto o modalidad de apoyo	Meta	Año 2022								
			Unidad de medida	Cantidad	1	2	3	4	5	6	
Gobernanza y Desarrollo de Capacidades	Desarrollo de capacidades gerenciales Formulación y evaluación de proyectos de inversión	Capacitar a los ejidatarios e implementar más actividades productivas en base al potencial del ejido.	Taller	1							
Conservación, protección, restauración	Servicios ambientales hidrológicos	Seguimiento de las actividades: vigilancia, formación de brigada y	Hectáreas	1,909.70							

Conservación, protección, restauración y manejo forestal.	Servicios ambientales hidrológicos	Solicitud o seguimiento de pago por servicios ambientales.	Hectáreas	3,000							
	Proyectos ecoturísticos integrales	Fortalecer el proyecto ecoturístico	Infraestructura	1							
	Comité de vigilancia ambiental participativa	Acreditación del Comité de vigilancia ambiental participativa	comité	1							
	Seguimiento en el aprovechamiento de palmilla.	Obtener capacitación para el aprovechamiento de la palmilla y equipo para las actividades	Capacitación/equipo	1							
Desarrollo rural	Replanteo o Bovino	Replanteo Bovino para ejidatarios productores.	2	Novillones o vaquillas	20						

XI. Productos esperados

Enliste y describa los productos esperados

- Instrumento de planeación con estrategias que guíen el manejo sustentable de los recursos naturales y actividades productivas, iniciando desde el fortalecimiento de la organización y participación de mujeres, jóvenes y ejidatarios.
- Programación de actividades e inversión a 5 años, donde se contemplan los apoyos requeridos para fortalecer la organización y productividad del ejido, tomando en cuenta las secretarías que destinan apoyos a ejidos, comunidades y productores.
- Instrumento que respalde la solicitud de apoyos ante las secretarías de gobierno, para integrar un expediente más complementado que reditúe a una aprobación de los apoyos solicitados.
- Identificación de la problemática o amenazas en los sectores: ambiental, social, económico y manejo o aprovechamiento, donde se maneja una solución o acción para evitar o mitigar las causas que originan la problemática o amenazas.
- Diagnóstico de la situación actual sobre el manejo, aprovechamiento y actividades productivas, visualizando el potencial productivo el cual derive a un planeación sobre la implementación de acciones y técnicas que brinden un aprovechamiento sustentable y redituable de los recursos naturales.

XI.1 Beneficios esperados y/o escenarios posibles

Enliste y describa los productos esperados

- Un ejido organizado, donde se aplique el reglamento interno que regule las actitudes y acciones de los ejidatarios, para que se coordinen y trabajen en conjunto en la implementación de un aprovechamiento sustentable de los recursos naturales, derive a un desarrollo del ejido y se propicie una mejor calidad de vida de sus habitantes.
- Que el ejido sea autogestión de apoyos de carácter municipal, estatal y federales, obteniendo apoyos de secretarías CONAFOR, CONANP, SADER y SEMADET, fortaleciendo las capacitaciones técnicas, organización, aspectos sociales, económicos y ambientales.
- Generar cultura ambiental a las mujeres, jóvenes, ejidatarios y habitantes, con una visión de un manejo más integral, garantizando la protección y conservación de los recursos del ejido.
- Que el ejido continúe implementando actividades y acciones de conservación y protección de los recursos naturales, para generar servicios ambientales de calidad y poder acceder al apoyo de pago por servicios ambientales.
- Fortalecer los proyectos productivos que se desarrollan en el ejido e implementar nuevas actividades que generen el éxito para una empresa forestal, la cual genere fuente de empleo para los habitantes.
- Capacitación a mujeres, jóvenes y ejidatarios sobre el manejo sustentable de los recursos, alcanzando una diversificación productiva.

Lugar y fecha de elaboración

Ejido barranca de la naranjera, municipio de barranca de la naranjera a 15 de noviembre de 2019.

Nombre, firma y cargo del propietario, poseedor o del representante legal

COMISARIADO EJIDO BARRANCA DE LA NARANJERA
MUNICIPIO DE CASIMIRO CASTILLO, JALISCO.

C. GABRIEL CASTAÑEDA CORONA
PRESIDENTE



C. JULIÁN RUBIO GARCÍA
SECRETARIO

C. ELENA ÁLVAREZ RUBIO
TESORERA

MEMORIA FOTOGRÁFICA

Para el desarrollo del programa predial se realizaron tres talleres participativos donde participo mujeres, jóvenes y ejidatarios y recorridos de campo para obtener el diagnóstico sobre los recursos naturales, el manejo que dan a los recursos, actividades productivas problemática y planeación para el manejo y apoyos a solicitar.

Primer taller



Foto 1.- Se inició el taller con una introducción sobre el PPREDIAL.



Foto 2.- Mesa directiva del ejido y técnico.



Foto 3.- Algunos ejidatarios dando acontecimientos para la reseña histórica del ejido.



Foto 4.- Aportando antecedentes excomisariado del ejido.



Foto 5.- Construcción de la misión y visión del ejido.



Foto 6.- ejidatarios aportando información sobre condiciones del ejido y recursos naturales que se presentan en el territorio del ejido.

Segundo taller



Foto 7.- Al inicio del segundo taller se trabajó con un grupo de mujeres donde se analizó su participación en el ejido y la posibilidad de implementar alguna actividad productiva desarrollada por ellas.



Foto 8.- ejidatarias, esposas e hijas de ejidatarios y representantes del ejido.



Foto 9.- Continuación con el diagnóstico analizando las actividades productivas que se implementan en los sectores: forestal, agrícola y ganadero.



Foto 10.- Con los ejidatarios y mujeres se analizó la problemática y amenazas existentes en el ejido.



Foto 11.- Se analizaron soluciones o acciones a realizar para evitar o atender la problemática.

Tercer taller



Foto 11.- Se visualizó formas de manejo de los recursos naturales, aplicación de métodos y técnicas para que las actividades fueran rentable.



Foto 12.- Los integrantes de la mesa directiva leyendo conceptos de apoyos de diferentes secretarías.



Foto 13.- Algunos ejidatarios interesados en ciertos apoyos para la ganadería, se anotaron en un listado.

Salida de campo por el territorio del ejido para ver áreas con potencial productivo y actividades que dan manejo a los recursos naturales que actualmente se desarrollan.



Foto 14.- Área forestal que pertenece a la Sierra de Manantlán, que proporciona bienes y servicios ambientales.

Proyecto ecoturístico



Foto 15.- Área de mesas y asadores.



Foto 16.- Arroyo el Tecolote y puente colgante.



Foto 17.- Alberca para niños.

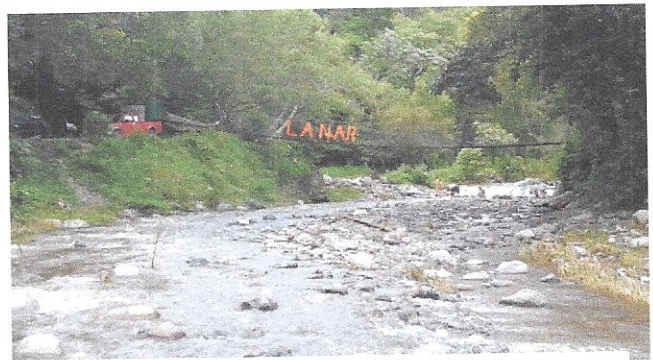

Foto 18.- Terraza para eventos.

Vivero comunitario



Foto 19.- Se contrata mujeres para realizar diferentes trabajos en el vivero.



Foto 19.- Producción de planta forestal.

GANADERÍA



Foto 20.- Pradera para implementar técnicas que garanticen la productividad y la conservación de suelos.



Foto 21.- Pradera con un buen manejo, sin embargo falta mantenimiento de cerco y bebederos.



Foto 22.- Corral de manejo que requiere mantenimiento.

Agricultura

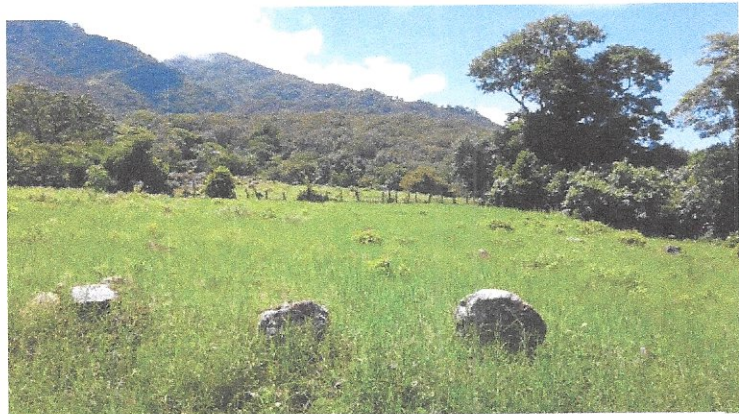

Foto 23.- Muestra que unos cuantos ejidatarios siembran maíz pero de traspatio y es de autoconsumo. .



Foto 24.- Algunas pequeñas zonas con siembra que es para autoconsumo.

Levantamiento de datos y encuestas.



Foto 25.- Ejidatario proporcionando información sobre su actividad productiva que realiza.



Foto 26.- Ejidatario proporcionando información sobre sus labores.



Foto 27.- También se encuesta a mujeres para saber su participación en actividades productivas.



Foto 28.- Plantas de traspatio que es lo más común encontrar en las casas.



Foto 29.- Fogones con leña donde preparan algunos alimentos las mujeres.



Foto 30.- En los traspatios se observan corrales para gallinas, pero también de autoconsumo.



FIPRODEFO
Fideicomiso para la Administración del Programa
de Desarrollo Forestal del Estado de Jalisco





SEAFOC
Sistema de Evaluación y Certificación

LISTA DE ASISTENCIA Y DATOS DE PARTICIPANTES AL TALLER PARA LA ELABORACIÓN PROGRAMA PREDIAL DE DESARROLLO INTEGRAL DE MEDIANO PLAZO (P-PREDIAL)

Lugar:		EJIDO BARRANCA DE LA NARANJERA			
Fecha del Taller:		26/ AGOSTO / 2019			
Nombre del Coordinador del Evento:		SERVICIOS AGROFORESTALES DE OCCIDENTE S.C.			
N°	NOMBRE COMPLETO	PROCEDENCIA (Ejido/Comunidad).	FORMA DE CONTACTO	FIRMA	
1	Jesus Alvarez Aguilera	Barranca de la Naranja		Jesus Alvarez A	
2	Abel Alvarez C.	" "		Abel Alvarez C	
3	Samuel Garcia Alvarez	" "		Samuel Garcia Alvarez	
4	Rafael Duran A.	" "		Rafael Duran A.	
5	David Mederos M.	" "		David Mederos	
6					
7			COMISARIADO EJIDAL DEL EJIDO BARRANCA DE LA NARANJERA MPIO. DE CASIMIRO CASTILLO, JAL.		
8					
9					
10					

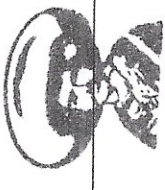
LISTA DE ASISTENCIA Y DATOS DE PARTICIPANTES AL TALLER PARA LA ELABORACIÓN PROGRAMA PREDIAL DE DESARROLLO INTEGRAL DE MEDIANO PLAZO (P-PREDIAL)

Lugar:		EJIDO BARRANCA DE LA NARANJERA		
Fecha del Taller:		27/AGO/2019		
Nombre del Coordinador del Evento:		SERVICIOS AGROFORESTALES DE OCCIDENTE S.C.		
Nº	NOMBRE COMPLETO	PROCEDENCIA (Ejido/Comunidad)	FORMA DE CONTACTO	FIRMA
1	Mariana Valencia Michel	BCA. NARANJERA		Mariana Valencia M.
2	Pedso Albases Rubio	Barranca de la Naranjera		Pedso Albases R.
3	Ma Isabel Alvarez Rubio	Barranca de la Naranjera		Ma Isabel Alvarez
4	Guillermina Garcia Hoyos Lopez	Barranca de la Naranjera		Guillermina Garcia Hoyos Lopez
5	Antonia Amador	la naranjera		Antonia Amador
6	Helenida Cuevas D.	la naranjera		Helenida Cuevas D.
7	Magdalena Montano	la Naranjera	COMISARIADO EJIDAL DEL EJIDO BARRANCA DE LA NARANJERA	
8	Rafael Casfunda Corona	E. Barranca de la Naranjera	MPIO. DE CASIMIRO CASTILLO, JAL.	Rafael Casfunda Corona
9	Rafael Duran Soera	E. Barranca de la Naranjera		Rafael Duran S.
10	Antonio Michel Duran			Antonio M. D.

LISTA DE ASISTENCIA Y DATOS DE PARTICIPANTES AL TALLER PARA LA ELABORACIÓN PROGRAMA PREDIAL DE DESARROLLO INTEGRAL DE MEDIANO PLAZO (P-PREDIAL)

Nº	NOMBRE COMPLETO	PROCEDENCIA (Ejido/Comunidad).	FORMA DE CONTACTO	FIRMA
Lugar: EJIDO BARRANCA DE LA NARANJERA				
Fecha del Taller: 27/AGOSTO/2017				
Nombre del Coordinador del Evento: SERVICIOS AGROFORESTALES DE OCCIDENTE S.C.				
1	Antonio Michel Durán			Antonio Michel
2	Mariana Valencia Michel			Mariana Valencia M.
3	Guillemina Gasciary			
4	David Hilario López (Ingeniero)	Prospectista CAC	371081639	
5	Guayulín C			Guayulín C
6	Guayulín C			Guayulín C
7	Guayulín C			Guayulín C
8	Guayulín C	COMISARIADO EJIDAL DEL EJIDO BARRANCA DE LA NARANJERA MPIC. DE CASIMIRO CASTILLO, JAL.		
9	Gabriel Gabiño López			Gabriel Gabiño López
10	Francisco Pardo López			Francisco Pardo López



FIPRODEFO
Fideicomiso para la Administración del Programa
de Desarrollo Predial del Estado de Jalisco



LISTA DE ASISTENCIA Y DATOS DE PARTICIPANTES AL TALLER PARA LA ELABORACIÓN PROGRAMA PREDIAL DE DESARROLLO INTEGRAL DE MEDIANO PLAZO (P-PREDIAL)

Lugar:		EJIDO BARRANCA DE LA NARANJERA,			
Fecha del Taller:		05/SEPTIEMBRE/2017			
Nombre del Coordinador del Evento:		SERVICIOS AGROFORESTALES DE OCCIDENTE S.C.			
N°	NOMBRE COMPLETO	PROCEDENCIA (Ejido/Comunidad).	FORMA DE CONTACTO	FIRMA	
1	David Modesta Mejía			David Modesta	
2	Ing. David Hilario López	CNC Proyectista	3171081639		
3	Abel Alvarez C			Abel Alvarez C.	
4	Gabriel gabriño hopéz			Gabriel gabriño h.	
5	garcía rafael garcía			garcía rafael	
6	Juan abrego acuña			Juan abrego	
7	David Modesta Mejía				
8	Juanito Juárez P.			Juanito Juárez P.	
9	José Gradillo R			José Gradillo R	
10	Miriam Vasquez			Miriam Vasquez	

LISTA DE ASISTENCIA Y DATOS DE PARTICIPANTES AL TALLER PARA LA ELABORACIÓN PROGRAMA PREDIAL DE DESARROLLO INTEGRAL DE MEDIANO PLAZO (P-PREDIAL)

Lugar:		EJIDO BARRANCA DE LA NARANJERA		
Fecha del Taller:		05/SEPTIEMBRE/2013		
Nombre del Coordinador del Evento:		SERVICIOS AGROFORESTALES DE OCCIDENTE S.C.		
Nº	NOMBRE COMPLETO	PROCEDENCIA (Ejido/Comunidad).	FORMA DE CONTACTO	FIRMA
1	Juan Yuliana e		Juan Yuliana e	
2	FEL		FEL	
3	Elena Rubio	BC-Naranjera	3173889326	Elena Rubio
4	ELENA ALVARES RUBIO			ELENA ALVARES RUBIO
5	.			
6				
7				
8				
9				
10				

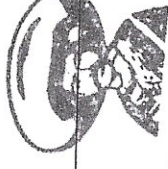

COMISARIADO EJIDAL
DEL EJIDO
BARRANCA DE LA
NARANJERA
MPIO. DE CASIMIRO
CASTILLO, JAL.

MINUTA DE TRABAJO

NUMERO DE SESIÓN Y/O RECORRIDO DE CAMPO: Taller		Sesión # <u> 1 </u>
TEMA:		
Programa Predial de Desarrollo Integral de Mediano Plazo (PPREDIAL)		
ETAPA:	Diagnostico socio - económico y ambiental	
FECHA:	LUGAR:	
26/agosto/2019	Barranca de la Naranjera	
OBJETIVO:		
<ul style="list-style-type: none"> -Introducción del programa predial como instrumento de planeación para el ejido Barranca de la Naranjera. -Obtener los antecedentes del ejido. -Crear la misión y visión del ejido. -Iniciar con el diagnostico socio - económico y ambiental. 		

Participantes

Mesa directiva del ejido barranca de la Naranjera
Ejidatarios
Asesor técnico

Desarrollo de las acciones y actividades

- Se realizó una introducción sobre el programa predial, dando a conocer como funcionaria para el ejido como un instrumento de planeación para dar un manejo de conservación y aprovechamiento sustentable de los recursos naturales del ejido.
- Se continuó pidiendo a los ejidatarios de mayor edad y excomisariados ejidales que aportaran sucesos o mementos históricos que tuvieron importancia para la formación del ejido y del manejo de los recursos naturales.
- Con ideas de los presentes se formó la misión y visión del ejido, dando a conocer a los presentes que aportaran ideas que los identificaran como están y a donde quieren llegar.

-Se inició con el diagnóstico del ejido, primero se trabajó sobre algunas condiciones del territorio del ejido y se continuó evaluando los recursos naturales presentes en el ejido.

No.	Acuerdo/compromiso	Responsable
1.	Seguir fomentando la participación de mujeres y jóvenes.	Mesa directiva Ejidatarios
2.	Reunir un grupo de mujeres ejidatarias, esposas o hijas de ejidatarios y habitantes, para tratar temas de organización e implementación de talleres.	Ejidatarias
3.	Visualizar las actividades productivas que se desarrollan en el ejido y la problemática que existe.	Mesa directiva Ejidatarios

Nombre, firma y sello
Ejido Barranca de la Naranjera, municipio
de Casimiro Castillo, Jalisco.

Gabriel Casfariada Casma
Representante



COMISARIADO EJIDAL
DEL EJIDO
BARRANCA DE LA
NARANJERA
MPIO. DE CASIMIRO
CASTILLO JAL.

Nombre y firma

[Signature]
Personal de SEAFOC

MINUTA DE TRABAJO

NUMERO DE SESIÓN Y/O RECORRIDO DE CAMPO: Taller	Sesión # <u> 2 </u>
TEMA: Programa Predial de Desarrollo Integral de Mediano Plazo (PPREDIAL)	
ETAPA:	Diagnostico socio - económico y ambiental
FECHA:	LUGAR:
27/agosto/2019	Barranca de la Naranjera
OBJETIVO:	
<ul style="list-style-type: none"> - Obtener con el diagnostico socio - económico y ambiental. - Analizar la problemática y amenazas, para proponer una solución que evite o de solución. 	

Participantes

Mesa directiva del ejido barranca de la Naranjera
Grupo de mujeres
Ejidatarios
Asesor técnico

Desarrollo de las acciones y actividades

-Se inició con un grupo de mujeres para tratar temas de organización para que puedan iniciar una actividad productiva que se realice manejo y transformación para obtener un producto que se comercialice, propuso que primero se capacite y se inicie el proceso de organización, para después se puede implementar un taller productivo.

-Se continuo con el diagnostico analizando las actividades productivas que se implementan en los sectores: forestal, agrícola y ganadero, obteniendo que la actividad que da manejo el ejido es la venta de servicios ambientales, el proyecto ecoturístico y vivero comunitario, la ganadería son las actividades productivas que des arrollan los ejidatarios y la agricultura por cuestiones de condiciones del territorio no se practica, algunos siembran maíz pero es de traspatio para el autoconsumo, los habitantes del ejido como algunos ejidatarios se desempeñan en el comercio, jornaleros y desempeñando algún oficio en el poblado de Casimiro Castillo.

-Se enlisto la problemática que existe en los sectores: social, económico, ambiental y productivo, sin embargo los asistentes mencionaron que se tenían que tomar en cuenta las amenazas que existen en los sectores.

No.	Acuerdo/compromiso	Responsable
1.	Fomentar la participación de mujeres y jóvenes en las actividades productivas que realiza el ejido.	Mesa directiva Ejidatarios
2.	Poner en práctica las propuestas para dar solución a la problemática y seguir controlando las amenazas.	Mesa directiva Ejidatarios Comité de vigilancia ambiental participativo.
3.	Visualizar las actividades productivas que se puedan implementar para el manejo de los recursos naturales.	Mesa directiva Ejidatarios

Nombre, firma y sello
Ejido Barranca de la Naranjera, municipio de Casimiro Castillo, Jalisco.



COMISARIO DE EJIDO
DEL EJIDO
BARRANCA DE LA
NARANJERA
MPIO. DE CASIMIRO
CASTILLO JAL.

Armando Casañeda Casanova
Representante

Nombre y firma

Personal de SEAFOC



MINUTA DE TRABAJO

NUMERO DE SESIÓN Y/O RECORRIDO DE CAMPO: Taller		Sesión # <u> 3 </u>
TEMA:		
Programa Predial de Desarrollo Integral de Mediano Plazo (PPREDIAL)		
ETAPA:	Planeación productiva	
FECHA:	LUGAR:	
05/septiembre/2019	Barranca de la Naranjera	
OBJETIVO:		
<p>-Análisis del potencial productivo del ejido.</p> <p>-Planeación de la productividad y apoyos a solicitar ante las secretarías de gobierno.</p>		

Participantes

Mesa directiva del ejido
Ejidatarios
Asesor técnico

Desarrollo de las acciones y actividades

-Se analizaron las actividades de conservación y protección que el ejido realiza, también tomando en cuenta de las actividades productivas que se implementaron en el programa de pago por servicios ambientales como es lo de turismo.

-También el ejido dio seguimiento al vivero comunitario que se estableció en el programa de servicios ambientales donde se le da empleo a las mujeres, se pretende producir planta forestal, medicinal y ornamental para vender en la región.

-El proyecto que se inició de producir, cultivar y aprovechar las hojas de la palmilla es una buena alternativa para aprovechamiento y para conservar la especie que se encuentra escasa en la región, se está organizando un grupo de ejidatarios que realizarán esta actividad.



-Se realizó la planeación donde los participantes propusieron áreas con alto valor productivo y de conservación, para proponer algunas actividades productivas a implementar y las que desean continuar.

-Se analizaron los apoyos enlistados en los lineamientos de diferentes secretarías para obtener un listado de apoyos que son factibles solicitar e implementar.

Acuerdos

No.	Acuerdo/compromiso	Responsable
1.	Que los ejidatarios, mujeres y jóvenes participen en reuniones y talleres de información sobre apoyos de las secretarías.	Mesa directiva Ejidatarios Mujeres
2.	Participar en las convocatorias de las secretarías, ingresando las solicitudes con el expediente requerido, para obtener los apoyos programados en el predial.	Mesa directiva Ejidatarios
3.	Se dé seguimiento a las acciones de conservación y protección de los recursos naturales, para seguir generando servicios ambientales de calidad y participar en el apoyo de pago por servicios ambientales.	Mesa directiva Ejidatarios Brigada forestal



Nombre, firma y sello
 Ejido Barranca de la Naranjera, municipio
 de Casimiro Castillo, Jalisco

COMISARIADO EJIDAL
 DEL EJIDO
 BARRANCA DE LA
 NARANJERA
 MPIO. DE CASIMIRO
 CASTILLO JAL.

Abriel Casfuecho Corona
 Representante

Nombre y firma

[Firma]
 Personal de SEAFOC



MINUTA DE TRABAJO

NUMERO DE SESIÓN Y/O RECORRIDO DE CAMPO: Salida de campo		Sesión # <u>4</u>
TEMA: Programa Predial de Desarrollo Integral de Mediano Plazo (PPREDIAL)		
ETAPA:	Planeación productiva	
FECHA:	LUGAR:	
06/septiembre/2019	Barranca de la Naranja	
OBJETIVO: -Visita de las áreas propuestas para toma de datos y planificar actividades de manejo adecuado de los recursos naturales.		

Participantes

Mesa directiva del ejido
Asesor técnico

Desarrollo de las acciones y actividades

<p>-Se visitó las áreas forestales dentro de la sierra de Manantlán con alto valor a la conservación, pero que generan bienes y servicios ambientales.</p> <p>-Se visitó el proyecto ecoturístico y vivero comunitario los cuales se encuentran en desarrollo y que tienen potencial para lograr actividades exitosas, solo falta organización e implementación de apoyos para seguir creciendo en infraestructura y equipamiento.</p> <p>-Se visitó las áreas de ganadería para analizar las formas de manejo que actualmente se da y se tomaron datos para aplicar técnicas y acciones, mediante apoyos de gobierno y nuevas formas de manejo.</p> <p>-Mediante los trayectos realizados se corroboró que dentro del territorio del ejido no es factible para aplicar la agricultura.</p>



SEAFOC

Servicios Agroforestales de Occidente S.C.

Acuerdos

No.	Acuerdo/compromiso	Responsable
1.	Continuar con la conservación y protección de los recursos naturales para un aprovechamiento sustentable.	Mesa directiva Ejidatarios
2.	Solicitar apoyos programados para fortalecer las actividades productivas que se realizan.	Mesa directiva Ejidatarios
3.	Que se apliquen las actividades propuestas para mejorar la productividad en la ganadería.	Mesa directiva Ejidatarios
4.	Se recuerde en asamblea general que no está permitido realizar cambio de uso de suelo, por lo que se tiene que respetar las áreas destinadas para cada actividad productiva y de conservación.	

Nombre, firma y sello
Ejido Barranca de la Naranjera, municipio de Casimiro Castillo, Jalisco.

Nombre y firma



Representante **COMISARIADO EJIDAL DEL EJIDO BARRANCA DE LA NARANJERA MPIO. DE CASIMIRO CASTILLO JAL.**

Representante del ejido.

Rafael Casañeda Corona
Personal de SEAFOC

PLANOS:

CLASIFICACIÓN DE SUPERFICIES

INFORMACIÓN DEL PREDIO

CONSERVACIÓN Y RESTAURACIÓN

SERVICIOS AMBIENTALES

CRONOGRAMA DE ACTIVIDADES:

- **AÑO 2020**
- **AÑO 2021**
- **AÑO 2022**
- **AÑO 2023**
- **AÑO 2024**
-

PROGRAMA PREDIAL DE
DESARROLLO INTEGRAL DE
MEDIANO PLAZO

EJIDO BARRANCA DE LA
NARANJERA MUNICIPIO DE
CASIMIRO CASTILLO, JALISCO.

CROQUIS DE LOCALIZACIÓN



PLANO DE CONSERVACIÓN
Y RESTAURACIÓN

LÍMITE DEL EJIDO
(1084.93 HECTÁREAS)

REFORESTACIÓN Y MANTENIMIENTO
2016 - 2017

PROTECCIÓN CONTRA INCENDIOS
Y CONTRA EL PASTOREO

SANIDAD

BRECHA CORTAFUEGO

● 2015 ● 2016 ● 2017
PRESAS DE MORILLOS

★ 2015 ★ 2016 ★ 2017
PRESAS DE PIEDRAACOMODADA

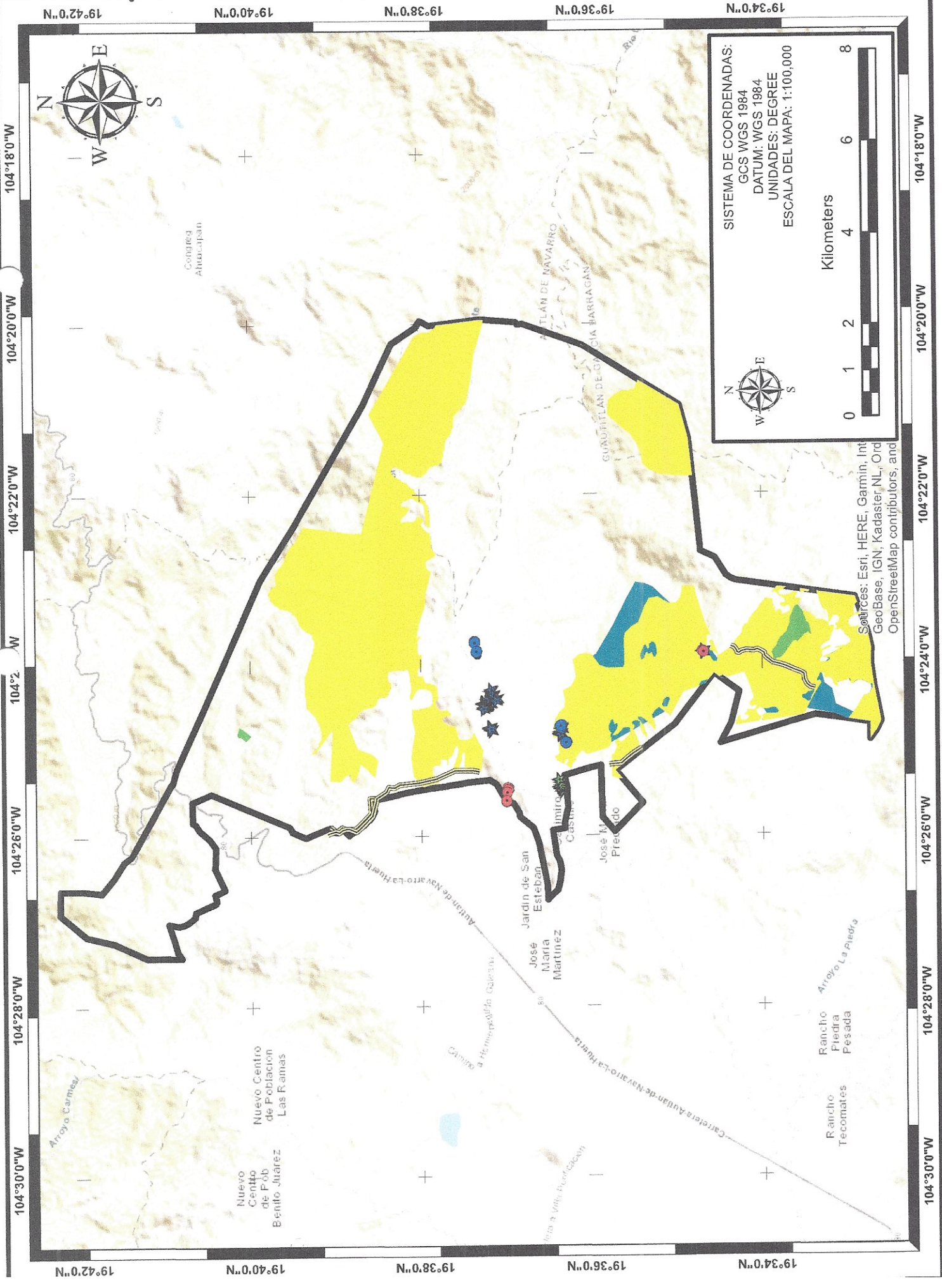

SISTEMA DE COORDENADAS:
GCS WGS 1984
DATUM: WGS 1984
UNIDADES: DEGREE
ESCALA DEL MAPA: 1:100,000

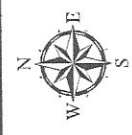

Kilometers

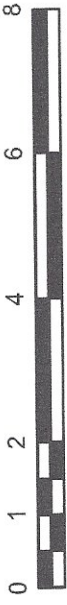

Software: Esri, HERE, Garmin, Intel
GeoBase, IGN, Kadaster NL, Ordnance
Survey, Esri, HERE, Garmin, Swatch
Topographic, Swatch, U.S. Geological
Survey, USGS, AeroGRID, IGN, Esri, Mapbox

104°30'0"W 104°28'0"W 104°26'0"W 104°24'0"W 104°22'0"W 104°20'0"W 104°18'0"W
19°34'0"N 19°36'0"N 19°38'0"N 19°40'0"N 19°42'0"N

PROGRAMA PREDIAL DE
DESARROLLO INTEGRAL DE
MEDIANO PLAZO

EJIDO BARRANCA DE LA
NARANJERA MUNICIPIO DE
CASIMIRO CASTILLO, JALISCO.

CROQUIS DE LOCALIZACIÓN

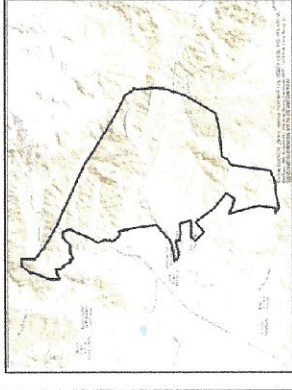

PLANO DE SERVICIOS
AMBIENTALES

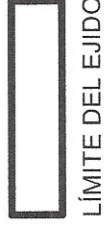

LÍMITE DEL EJIDO



SERVICIOS AMBIENTALES

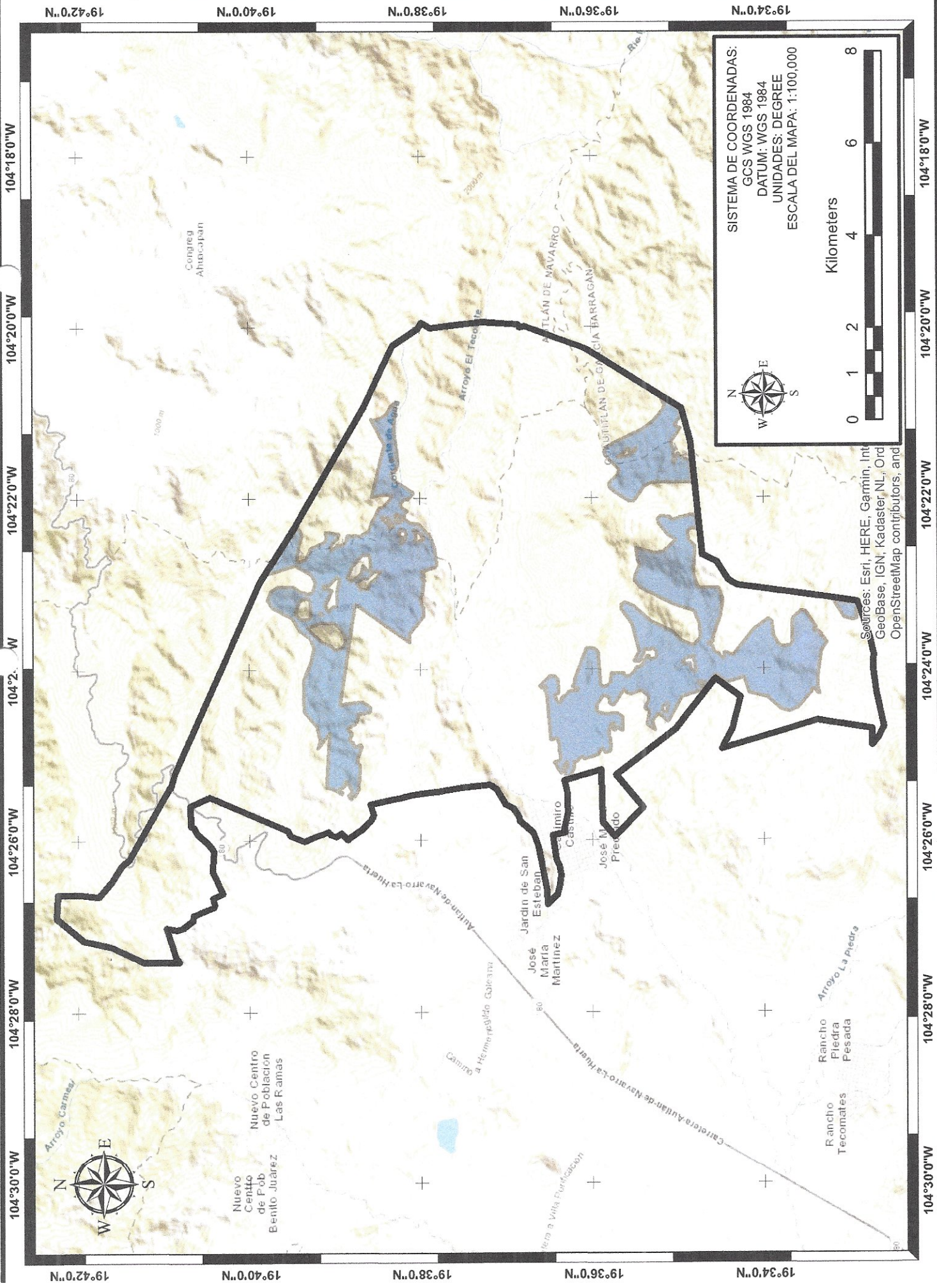

PROGRAMA PREDIAL DE
DESARROLLO INTEGRAL DE
MEDIANO PLAZO
EJIDO BARRANCA DE LA
NARANJERA MUNICIPIO DE
CASIMIRO CASTILLO, JALISCO.

CROQUIS DE LOCALIZACIÓN



PLANO DE CRONOGRAMA DE
ACTIVIDADES
AÑO 2021



LÍMITE DEL EJIDO



SERVICIOS AMBIENTALES



PROYECTO ECOTURÍSTICO



PRODUCCION DE PLANTA
(VIVERO)

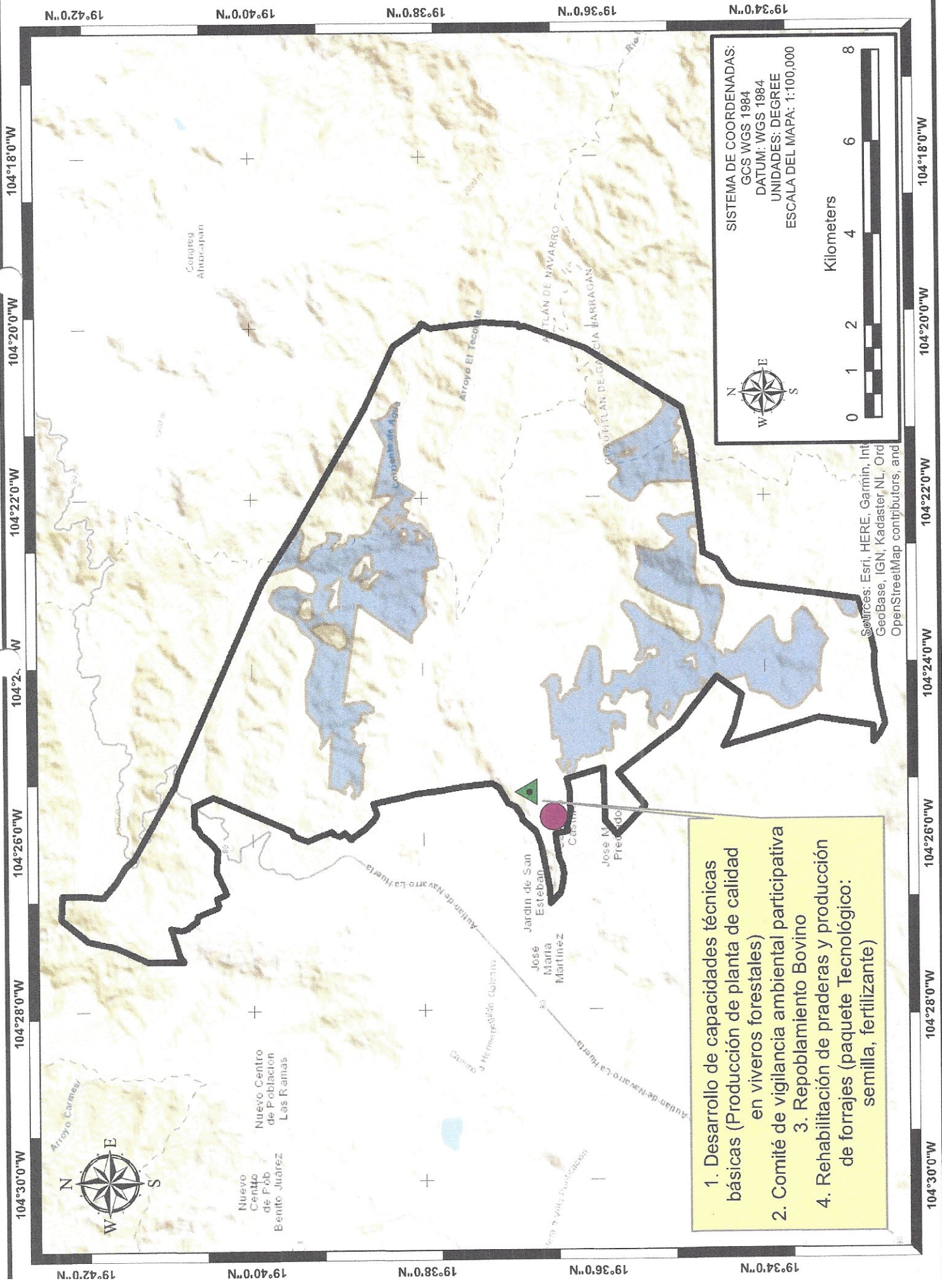

SISTEMA DE COORDENADAS:
GCS WGS 1984
DATUM: WGS 1984
UNIDADES: DEGREE
ESCALA DEL MAPA: 1:100,000

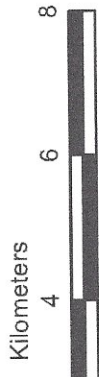

Sources: Esri, HERE, Garmin, Int
GeoBase, IGN, Kadaster, NL, Ord
OpenStreetMap contributors, and

1. Desarrollo de capacidades técnicas básicas (Producción de planta de calidad en viveros forestales)
2. Comité de vigilancia ambiental participativa
3. Repoblamiento Bovino
4. Rehabilitación de praderas y producción de forrajes (paquete Tecnológico: semilla, fertilizante)

ACTA DE APROBACIÓN DEL PPREDIAL

SECRETARIO

TESORERO

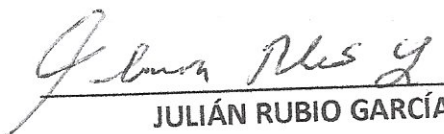
JULIÁN RUBIO GARCÍA

ELENA ÁLVAREZ RUBIO

ACTA DE NO VERIFICATIVO

SIENDO LAS 10:40 HORAS DEL DÍA 15 DE NOVIEMBRE DEL 2019, EN EL SALÓN EJIDAL, DEL EJIDO BARRANCA DE LA NARANJERA MUNICIPIO DE CASIMIRO CASTILLO, JALISCO. REUNIDOS LOS INTEGRANTES DEL COMISARIADO EJIDAL LOS CC: GABRIEL CASTAÑEDA CORONA, JULIÁN RUBIO GARCÍA Y ELENA ÁLVAREZ RUBIO, PRESIDENTE, SECRETARIO Y TESORERA RESPECTIVAMENTE, PARA LA CELEBRACIÓN DE LA ASAMBLEA QUE FUE EXPEDIDA POR PRIMERA CONVOCATORIA POR EL COMISARIADO EJIDAL, CON FUNDAMENTO LEGAL EN LOS ARTÍCULOS 22, 23 FRACCIÓN III, IV Y XV, 24, 25, 26 27, 30, 31, 32, 33, 36, 37, 38, 39 Y DEMÁS RELATIVOS DE LA LEY AGRARIA, REUNIDOS PARA CELEBRAR ASAMBLEA GENERAL DE EJIDATARIOS BAJO EL SIGUIENTE:

ORDEN DEL DÍA

- 1.- LISTA DE ASISTENCIA, VERIFICACIÓN DEL QUÓRUM LEGAL Y EN SU CASO INSTALACIÓN DE LA ASAMBLEA.
- 2.- INFORME DEL COMISARIADO EJIDAL.
- 3.- PRESENTACIÓN DEL PROGRAMA PREDIAL DE DESARROLLO INTEGRAL DE MEDIANO PLAZO Y CONSIDERACIÓN DE LA ASAMBLEA PARA SU APROBACIÓN.
- 4.- ASUNTOS GENERALES.
- 5.- CLAUSURA DE LA ASAMBLEA, ELABORACIÓN DEL ACTA DE ASAMBLEA Y FIRMA DE LA MISMA.

ACTO CONTINUO Y CON RELACIÓN CON EL PRIMER PUNTO DEL ORDEN DEL DÍA EL C. JULIÁN RUBIO GARCÍA, SECRETARIO DEL COMISARIADO EJIDAL PASO LISTA DE ASISTENCIA ENCONTRÁNDOSE 06 EJIDATARIOS PRESENTES, DEL NÚCLEO TOTAL DE 83 EJIDATARIOS CON SUS DERECHOS AGRARIOS LEGALMENTE RECONOCIDOS, REPRESENTANDO UN 7.22% DEL TOTAL, MOTIVO POR EL CUAL, EL PRESIDENTE DEL COMISARIADO EJIDAL INFORMO A LOS PRESENTES, QUE NO EXISTE QUÓRUM LEGAL PARA QUE SE REALICE ESTA ASAMBLEA, REQUERIDO POR EL ARTICULO 26 DE LA LEY AGRARIA, EN CONSECUENCIA, SE ELABORA ACTA DE NO VERIFICATIVO Y SE EXPIDE LA SEGUNDA CONVOCATORIA, QUE TENDRÁ VERIFICATIVO EL DÍA 24 DE NOVIEMBRE DEL 2019, A LAS 10:00 HORAS EN EL LUGAR DE COSTUMBRE PARA LAS ASAMBLEAS, NO HABIENDO OTRO ASUNTO QUE TRATAR SE DA POR TERMINADA LA PRESENTE, SIENDO LAS 11:15 HORAS DEL DÍA 15 DE NOVIEMBRE DEL 2019, FIRMANDO LOS QUE QUISIERON HACERLO.

ATENTAMENTE
COMISARIADO DEL EJIDO
BARRANCA DE LA NARANJERA

PRESIDENTE



COMISARIADO EJIDAL
DEL EJIDO
BARRANCA DE LA
NARANJERA
MUNICIPIO DE CASIMIRO
CASTILLO JAL.

GABRIEL CASTAÑEDA CORONA

SECRETARIO

TESORERO

JULIÁN RUBIO GARCÍA

ELENA ÁLVAREZ RUBIO

FIRMA DE NO VERIFICATIVO DE LA ASAMBLEA GENERAL, CELEBRADA EN EL EJIDO BARRANCA DE LA NARANJERA, MUNICIPIO DE CASIMIRO CASTILLO, ESTADO DE JALISCO, EL DÍA 15 DE NOVIEMBRE DEL 2019.

NOMBRE	FIRMA Y/O HUELLA
Elena Alvarez R	Elena Alvarez R
Julian Rubio Tzucuu	Julian Rubio Tzucuu
Gabriel Casfunda Cosaca	Gabriel Casfunda Cosaca
Abel Alvarez C.	Abel Alvarez C.
VICENTE CASTAÑEDA LARA	VICENTE CASTAÑEDA LARA
FGL	FGL

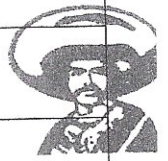

COMISARIADO EJIDAL
DEL EJIDO
BARRANCA DE
NARANJERA/
MUNICIPIO DE CASIMIRO
CASTILLO JALISCO

SEGUNDA CONVOCATORIA

CON FUNDAMENTO EN LOS ARTÍCULOS 12 PÁRRAFO PRIMERO, 23 FRACCIONES III Y IV, 24, 25, 27, 31, 37, 29 Y DEMÁS RELATIVOS DE LA LEY AGRARIA SE;

CONVOCA

A TODOS LOS EJIDATARIOS CON SUS DERECHOS AGRARIOS LEGALMENTE RECONOCIDOS A LA ASAMBLEA GENERAL DEL EJIDO BARRANCA DE LA NARANJERA, MUNICIPIO DE CASIMIRO CASTILLO, JALISCO. MISMA QUE TENDRÁ VERIFICATIVO EL PRÓXIMO 24 DE NOVIEMBRE DEL 2019 A LAS 10:00 AM EN EL LUGAR ACOSTUMBRADO PARA SESIONAR BAJO EL SIGUIENTE;

ORDEN DEL DÍA

- 1.- LISTA DE ASISTENCIA, VERIFICACIÓN DEL QUÓRUM LEGAL Y EN SU CASO INSTALACIÓN DE LA ASAMBLEA.
- 2.- INFORME DEL COMISARIADO EJIDAL.
- 3.- PRESENTACIÓN DEL PROGRAMA PREDIAL DE DESARROLLO INTEGRAL DE MEDIANO PLAZO Y CONSIDERACIÓN DE LA ASAMBLEA PARA SU APROBACIÓN.
- 4.- ASUNTOS GENERALES.
- 5.- CLAUSURA DE LA ASAMBLEA, ELABORACIÓN DEL ACTA DE ASAMBLEA Y FIRMA DE LA MISMA.

SE HACE DEL CONOCIMIENTO, QUE POR TRATARSE DE LA SEGUNDA CONVOCATORIA, LA ASAMBLEA TENDRÁ VERIFICATIVO CON LA ASISTENCIA DE CUALESQUIERA DE LOS EJIDATARIOS, LEGALMENTE RECONOCIDOS Y CON SUS DERECHOS AGRARIOS VIGENTES CONFORME AL ARTICULO 16 Y 26 PÁRRAFO SEGUNDO DE LA LEY AGRARIA, LOS ACUERDOS QUE SE TOMEN SERÁN OBLIGATORIOS PARA LOS PRESENTES, AUSENTES Y DISIDENTES, Y PARA AQUELLOS QUE SE RETIREN ANTES DE QUE CONCLUYA LA ASAMBLEA.

EJIDO BARRANCA DE LA NARANJERA, MUNICIPIO DE CASIMIRO CASTILLO, JALISCO. A 15 DE NOVIEMBRE DEL 2019.

ATENTAMENTE
COMISARIADO DEL EJIDO
BARRANCA DE LA NARANJERA



PRESIDENTE

COMISARIADO EJIDAL
DEL EJIDO
BARRANCA DE LA
NARANJERA
MPIO. DE CASIMIRO
CASTILLO JAL.

Gabriel Castañeda Corona
GABRIEL CASTAÑEDA CORONA

SECRETARIO

TESORERO

Julián Rubio García
JULIÁN RUBIO GARCÍA

Elena Álvarez Rubio
ELENA ÁLVAREZ RUBIO

ACTA DE ASAMBLEA GENERAL DE EJIDATARIOS, EN SU SEGUNDA CONVOCATORIA, EN EL EJIDO BARRANCA DE LA NARANJERA, MUNICIPIO DE CASIMIRO CASTILLO, ESTADO DE JALISCO. SIENDO LAS 10:00 HORAS, DEL DÍA **24 DE NOVIEMBRE DEL 2019**, PRESENTES EN LA CASA EJIDAL, HACIENDO ACTO DE PRESENCIA LOS INTEGRANTES DEL COMISARIADO EJIDAL Y UN GRAN NUMERO DE EJIDATARIOS CON SUS DERECHOS LEGALMENTE RECONOCIDOS Y VIGENTES SE REÚNEN PARA CELEBRAR LA ASAMBLEA GENERAL DE EJIDATARIOS DE CONFORMIDAD CON LA SEGUNDA CONVOCATORIA DE FECHA 15 DE NOVIEMBRE DEL 2019 EXPEDIDA POR EL COMISARIADO EJIDAL, BAJO EL SIGUIENTE:

ORDEN DEL DÍA

- 1.- LISTA DE ASISTENCIA, VERIFICACIÓN DEL QUÓRUM LEGAL Y EN SU CASO **INSTALACIÓN DE LA ASAMBLEA.**
- 2.- INFORME DEL COMISARIADO EJIDAL.
- 3.- PRESENTACIÓN DEL PROGRAMA PREDIAL DE DESARROLLO INTEGRAL DE MEDIANO PLAZO Y CONSIDERACIÓN DE LA ASAMBLEA PARA SU APROBACIÓN.
- 4.- ASUNTOS GENERALES.
- 5.- CLAUSURA DE LA ASAMBLEA, ELABORACIÓN DEL ACTA DE ASAMBLEA Y FIRMA DE LA MISMA.



PRIMER PUNTO.- LISTA DE ASISTENCIA, VERIFICACIÓN DEL QUÓRUM LEGAL Y EN SU CASO INSTALACIÓN DE LA ASAMBLEA.

EL SECRETARIO DEL COMISARIADO EJIDAL **C. JULIÁN RUBIO GARCÍA**, PROCEDIÓ A PASAR LISTA DE ASISTENCIA COMPROBANDO QUE DE UN TOTAL DE 83 EJIDATARIOS LEGALMENTE RECONOCIDOS, SE ENCUENTRAN 39 EJIDATARIOS PRESENTES, EL PRESIDENTE DEL COMISARIADO EJIDAL INFORMA A LOS PRESENTES QUE POR TRATARSE DE SEGUNDA CONVOCATORIA QUEDA LEGALMENTE INSTALADA LA ASAMBLEA.

SEGUNDO PUNTO.- INFORME DEL COMISARIADO EJIDAL.

EL PRESIDENTE DEL COMISARIADO EJIDAL EL **C. GABRIEL CASTAÑEDA CORONA** INFORMA A LOS PRESENTES QUE EL TÉCNICO DE LA SECRETARIA DE SADER INFORMO QUE YA SE REALIZO EL DEPOSITO SOBRE EL APOYO DE PANELES SOLARES, POR LO CUAL SE LOS TRES DE LA MESA PRESIDENTE, SECRETARIO Y TESORERA ESTAREMOS REALIZANDO LA VISITA A LA SUCURSAL BANCARIA EL DÍA LUNES 25 DE NOVIEMBRE PARA VERIFICAR SI YA SE ENCUENTRA EL DEPOSITO, SI YA ESTA EJECUTADO EL DEPOSITO SE AVISARA A LA EMPRESA PHOS ENERGÍA SOLAR PARA QUE REALICE LA INSTALACIÓN DEL SISTEMA SOLAR Y PODER CUMPLIR ANTES DE QUE SE TERMINE EL AÑO; PREGUNTA A LOS PRESENTES QUE SI ESTÁN DE ACURDO LO MANIFIESTEN LEVANTANDO LA MANO A LO QUE TODOS LOS PRESENTES VOTAN A FAVOR.

TERCER PUNTO.- PRESENTACIÓN DEL PROGRAMA PREDIAL DE DESARROLLO INTEGRAL DE MEDIANO PLAZO Y CONSIDERACIÓN DE LA ASAMBLEA PARA SU APROBACIÓN.

EL PRESIDENTE DEL COMISARIADO EJIDAL EL C. GABRIEL CASTAÑEDA CORONA CONTINUA CON LA PALABRA PARA PRESENTAR AL ING. JONATHAN AVALOS QUINTERO QUIEN ES PERSONAL DE LA CONSULTORÍA SERVICIOS AGROFORESTALES DE OCCIDENTE S.C. QUIEN PRESENTARA EL PROGRAMA PREDIAL:

TOMA LA PALABRA EL ING. JONATHAN AVALOS QUINTERO DANDO LAS GRACIAS A LOS QUE ASISTIERON A LOS TALLERES COMO A LA VISITA DE CAMPO PARA ELABORAR EL PROGRAMA PREDIAL; YA QUE ES MUY IMPORTANTE LA PARTICIPACIÓN DE LA MUJERES, JÓVENES Y EJIDATARIOS APORTANDO INFORMACIÓN DE COMO ES EL MANEJO Y LA SITUACIÓN ACTUAL DEL EJIDO.

A CONTINUACIÓN EL ING. JONATHAN DIO LECTURA AL DOCUMENTO PROGRAMA PREDIAL DE DESARROLLO INTEGRAL DE MEDIANO PLAZO, EXPLICANDO LA INFORMACIÓN ADQUIRIDA DEL DIAGNOSTICO SOCIAL, AMBIENTAL, ECONÓMICO Y DE MANEJO DE LOS RECURSOS NATURALES, CONTINUA CON LAS ACCIONES Y ACTIVIDADES PRODUCTIVAS QUE SE REALIZAN Y QUE DESEAN IMPLEMENTAR DENTRO DEL TERRITORIO DEL EJIDO, PROBLEMÁTICA IDENTIFICADA Y SOLUCIONES PROPUESTAS, OBJETIVOS, LA PROGRAMACIÓN DE APOYOS A SOLICITAR Y ACCIONES A REALIZAR PARA DAR SEGUIMIENTO AL MANEJO SUSTENTABLE Y PARA FINALIZAR MENCIONO LOS RESULTADOS Y PRODUCTOS QUE SE PRETENDEN ALCANZAR CON LA IMPLEMENTACIÓN DEL PROGRAMA PREDIAL.

TOMA LA PALABRA EL PRESIDENTE DEL COMISARIADO EJIDAL PARA SOMETER A VOTACIÓN EL PROGRAMA PREDIAL DE DESARROLLO INTEGRAL DE MEDIANO PLAZO, PARA LO CUAL PREGUNTA A LOS PRESENTES QUE SI ESTÁN DE ACUERDO CON EL DOCUMENTO PRESENTADO Y QUE SE ENTREGUE A FIPRODEFO, LO MANIFIESTEN LEVANTANDO LA MANO, UNA VEZ CONTABILIZADA LA VOTACIÓN SE OBTUVO 39 VOTOS A FAVOR, 0 EN CONTRA Y 0 ABSTENCIONES, POR LO CUAL SE APRUEBA EL DOCUMENTO PROGRAMA PREDIAL DE DESARROLLO INTEGRAL DE MEDIANO PLAZO Y SE AUTORIZA QUE SE ENTREGUE A FIPRODEFO PARA SU REVISIÓN Y APROBACIÓN.

CUARTO PUNTO.- ASUNTOS GENERALES.

EN ESTE DÍA NO SE TUVIERON ASUNTOS GENERALES QUE TRATAR, POR LO QUE SE PROCEDE A PASAR AL SIGUIENTE PUNTO.

QUINTO PUNTO.- CLAUSURA DE LA ASAMBLEA, ELABORACIÓN DEL ACTA DE ASAMBLEA Y FIRMA DE LA MISMA.

AL NO HABER MAS PUNTOS NI ASUNTOS QUE TRATAR, SE CLAUSURA LA ASAMBLEA SIENDO 12:30 HORAS DEL DÍA 24 DE NOVIEMBRE DEL 2019 Y SE PROCEDE A LA ELABORACIÓN Y FIRMAS DE ACTA HACIENDO VALIDOS LOS ACUERDOS PARA LOS PRESENTES, AUSENTES Y DISIDENTES Y PARA AQUELLOS QUE SE RETIREN ANTES DE QUE TERMINE LA ASAMBLEA.



COMISARIADO EJIDAL
DEL EJIDO
BARRANCA DE LA
NARANJERA
MPIO. DE CASMIRO
ESTADO DE JALISCO

EJIDO BARRANCA DE LA NARANJERA, MUNICIPIO DE CASIMIRO CASTILLO, ESTADO DE JALISCO A
24 DE NOVIEMBRE DEL 2019.

ATENTAMENTE
COMISARIADO DEL EJIDO
BARRANCA DE LA NARANJERA

PRESIDENTE



Gabriel Castañeda Corona
COMISARIADO EJIDAL
DEL EJIDO
BARRANCA DE LA
NARANJERA
MUNICIPIO DE CASIMIRO
CASTILLO JAL.

SECRETARIO

TESORERO

Julian Rubio Garcia
JULIÁN RUBIO GARCÍA

Elena Alvarez R
ELENA ÁLVAREZ RUBIO

FIRMA DEL ACTA DE ASAMBLEA, CELEBRADA EN EL EJIDO BARRANCA DE LA NARANJERA, MUNICIPIO DE CASIMIRO CASTILLO, ESTADO DE JALISCO, EL DÍA 24 DE NOVIEMBRE DEL 2019.

NOMBRE	FIRMA Y/O HUELLA
David Madero A.M.	David Madero A.M.
Alfonso Nolasco G.	Alfonso Nolasco G.
Modesto ALVAREZ LOVARRUSIA	Modesto ALVAREZ LOVARRUSIA
Juan Tirado Barajas	Juan Tirado Barajas
Antonio Michel Mera	
Samuel Garcia Alvarez	Samuel Garcia Alvarez
Margarita Rubio Avalos	Margarita Rubio Alvarez
Juan Alvarez Rubio	Juan Alvarez Rubio
Donato Amador Mera	Donato Amador Mera
Jose Gradillo B.	Jose Gradillo B.
Gabriel Caspiado Cosaco	Gabriel Caspiado Cosaco
RITO Garcia S	RITO Garcia S
Elena Alvarez Rubio	Elena Alvarez R
Pedro Albares Rubio	Pedro Albares Rubio
Lucio Hdez G.	
Rafael Martinez	Rafael Martinez
ELIODORO PEREZ	ELIODORO PEREZ
Jesus Alvarez Aguilar	Jesus Alvarez A
Francisco J. Rubio Lopez	Francisco J. Rubio Lopez
Gabriel Gabiño Lopez	Gabriel Gabiño Lopez

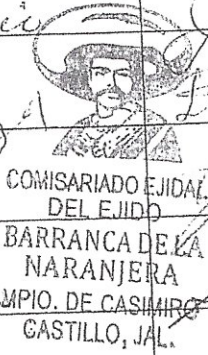

FIRMA DEL ACTA DE ASAMBLEA, CELEBRADA EN EL EJIDO BARRANCA DE LA NARANJERA, MUNICIPIO DE CASIMIRO CASTILLO, ESTADO DE JALISCO, EL DÍA 24 DE NOVIEMBRE DEL 2019.

NOMBRE	FIRMA Y/O HUELLA
<i>José Luis Rubi</i>	<i>José Luis Rubi</i>
JOSE LUIS RUBI	<i>José Luis Rubi</i>
<i>Edmundo Castañeda Vibe</i>	<i>Edmundo Castañeda Vibe</i>
LUS MARIA GUTIERRES	LUS MARIA GUTIERRES
<i>Trida moderna</i>	<i>Trida moderna</i>
Hector Mahuel Montaña N	Hector Mahuel Montaña N
Rafael Alvarez	Rafael Alvarez
<i>Herlinda Cuevas G.</i>	<i>Herlinda Cuevas G.</i>
Juan M Garcia	<i>Juan M Garcia</i>
<i>Federico Alvarez</i>	<i>Federico Alvarez</i>
Abel Alvarez L.	Abel Alvarez L
<i>Sergio Garcia S.</i>	<i>Sergio Garcia</i>
<i>Vicente Costaneda Lora</i>	<i>Vicente Costaneda Lora</i>
Guillenmina o. v.	<i>Guillenmina o. v.</i>
Rita Llamas M.	Rita Llamas M.
FGL	FGL
<i>José Gabiño N.</i>	<i>José Gabiño N.</i>
Javier Montaña Cruz	<i>Javier Montaña Cruz</i>

