Secretaría de Educación
GOBIERNO DEL ESTADO DE JALISCO

CECYTE Jalisco

20 NOVIEMBRE 2015
ACUERDO SO/A336/20/11/2015

ASUNTO	**MIEMBROS**
Se solicita a la Junta Directiva autorización del Anteproyecto del presupuesto para el Ejercicio Fiscal 2016.	**L.E.P. FRANCISCO DE JESÚS AYÓN LÓPEZ** Presidente de la H. Junta Directiva
PLANTEAMIENTO	**MTRO. OSCAR GERARDO HERNANDEZ RAMÍREZ** Presidente Suplente de la H. Junta Directiva
Se solicita autorización del Anteproyecto del presupuesto, de las fuentes de financiamiento Federales, Estales y Recurso propio para el ejercicio Fiscal 2016, por un importe de $409'275,635.00 (cuatrocientos nueve millones doscientos setenta y cinco mil seiscientos treinta y cinco pesos 00/100 M.N.) integrado en función a las plantillas, organigramas y anteproyecto programa anual de adquisiciones 2016, de conformidad con lo dispuesto por el artículo 18 fracciones IV y XXIII de la Ley orgánica del CECYTE Jalisco. Con base en el techo presupuestal anunciado en el Sistema de programación y Presupuesto de la Secretaria de Planeación, Administración y Finanzas que plantea un recurso estatal por $231'644,635.00, más un estimado de recursos federales por $152'631,000.00 e ingresos propios estimados en $25'000,000.00. con la finalidad de cumplir con lo establecido en el artículo 29 de la Ley de Presupuesto, Contabilidad y Gasto Público del Estado de Jalisco; el cual se encuentra a nivel partida genérica y partida especifica del Clasificador por objeto y tipo de gasto, el techo 2016, autorizado al Colegio. Artículos 10 fracción III y 18 fracción IV de la Ley Orgánica CECYTE Jalisco; en los artículos 1, 2 fracciones III y V, 4, 8, 19, 32, 33, 38, 52, 53 y 63 de la Ley de Presupuesto, Contabilidad y Gasto Público del Estado de Jalisco; artículos 19 fracción III y 41 Ley de General de contabilidad Gubernamental; artículos 22, 23 cuarto párrafo y 44 primer párrafo de la Ley de Presupuesto y Responsabilidad Hacendaria.	**LIC. CARLOS FLORES IBARRA** Representante del Gobierno Federal **DR. JOSÉ LUIS CASTELLANOS GONZÁLEZ** Representante del Gobierno Federal **C. CARLOS GONZALEZ CARREÑO** Representante del Sector Social **DR. RUBÉN SAN JUAN DUEÑAS** Representante del Sector Productivo **ING. JAVIER PÉREZ GUEVARA** Representante del Sector Productivo **LIC. CARLOS DEL VIVAR GARCÍA** Representante SEPAF **MTRO. JUAN GERARDO GUZMAN GUZMAN** Representante de Contraloría del Estado **MTRO. FRANCISCO JAVIER ROMERO MENA** Director General CECyTEJ
RESPALDO DOCUMENTAL	
• Anteproyecto de presupuesto de egresos ejercicio fiscal 2016. • Anteproyecto de presupuesto de ingresos ejercicio fiscal 2016. • Programa Anual de Adquisiciones 2016 • Plantillas de personal docente y administrativo. • Organigramas • Informe de austeridad.	
RESOLUCIÓN DEL ACUERDO	
La H. Junta Directiva autoriza el anteproyecto de presupuesto de egresos del Colegio de Estudios Científicos y Tecnológicos del Estado de Jalisco, para el ejercicio fiscal 2016, por un monto de $409'275,635.00 (cuatrocientos nueve millones doscientos setenta y cinco mil seiscientos treinta y cinco millones 00/100 M.N.), según anexos, lo anterior de conformidad con lo dispuesto por el artículo 10, fracción II de la Ley Orgánica del CECYTE Jalisco y 57 fracciones III y IV de la Ley Orgánica del Poder Ejecutivo del Estado de Jalisco, condicionado a dar cumplimiento al convenio de colaboración del gobierno Federal y Estatal.	

COLEGIO DE ESTUDIOS CIENTÍFICOS Y TECNOLÓGICOS DEL ESTADO DE JALISCO

PRESUPUESTO INICIAL 2016 POR FUENTE DE FINANCIAMIENTO

PARTIDA	DENOMINACIÓN	FEDERAL	ESTATAL	INGRESOS PROPIOS	PRESUPUESTO INICAL
1131	SUELDO BASE	44,183,502.22	52,918,072.75		97,101,574.98
1211	HONORARIOS ASIMILABLES A SALARIOS	37,164,937.96	44,512,019.01		81,676,956.97
1311	PRIMA QUINQUENAL POR AÑOS DE SERVICIOS EFECTIVOS PRESTADOS	5,816,132.85	6,965,915.46		12,782,048.31
1321	PRIMA VACACIONAL Y DOMINICAL	6,113,150.29	7,321,649.83		13,434,800.12
1322	AGUINALDO	12,522,306.66	22,242,931.18		34,765,237.84
1343	COMPENSACIONES PARA MATERIAL DIDÁCTICO	1,469,753.11	1,760,306.41		3,230,059.53
1411	CUOTAS AL IMSS POR ENFERMEDADES Y MATERNIDAD	5,929,547.08	7,101,750.38		13,031,297.45
1421	CUOTAS PARA LA VIVIENDA	3,356,322.49	4,019,828.87		7,376,151.36
1431	CUOTAS A PENSIONES	8,402,511.89	10,063,591.91		18,466,103.80
1432	CUOTAS PARA EL SISTEMA DE AHORRO PARA EL RETIRO (SAR)	1,796,222.42	2,151,314.95		3,947,537.38
1441	CUOTAS PARA EL SEGURO DE VIDA DEL PERSONAL	1,078,103.21	1,291,231.83		2,369,335.04
1521	INDEMNIZACIONES POR SEPARACIÓN	-	-		-
1542	GRATIFICACIONES GENÉRICAS	8,262,042.43	9,895,353.25		18,157,395.68
1543	ESTÍMULOS AL PERSONAL	3,342,236.83	4,908,597.19		8,250,834.02
1611	IMPACTO AL SALARIO EN EL TRANSCURSO DEL AÑO	-	3,897,203.67		3,897,203.67
1612	OTRAS MEDIDAS DE CARÁCTER LABORAL Y ECONOMICAS (ISR AGUINALDO)	1,875,893.98	2,246,736.65		4,122,630.63
1712	AYUDA PARA DESPENSA	7,072,280.02	8,470,388.49		15,542,668.51
1715	ESTÍMULO POR EL DÍA DEL SERVIDOR PÚBLICO	-	8,119,174.31		8,119,174.31
1716	ESTÍMULOS DE ANTIGÜEDAD	335,230.88	401,502.17		736,733.06
1719	OTROS ESTÍMULOS	3,103,133.33	3,716,587.12		6,819,720.45
	TOTAL CAPÍTULO 1000 Servicios Personales	**151,823,307.67**	**202,004,155.45**	**-**	**353,827,463.12**
2111	MATERIALES, ÚTILES Y EQUIPOS MENORES DE OFICINA	807,692.33	692,307.67		1,500,000.00
2121	MATERIALES Y ÚTILES DE IMPRESIÓN Y REPRODUCCIÓN		900,000.00		900,000.00
2141	MATERIALES, ÚTILES Y EQUIPOS MENORES DE TECNOLOGÍAS DE LA INFORMACIÓN Y COMUNICACIONES		1,000,000.00		1,000,000.00
2151	MATERIAL IMPRESO E INFORMACIÓN DIGITAL		475,999.41		475,999.41
2161	MATERIAL DE LIMPIEZA		1,000,000.00		1,000,000.00
2171	MATERIALES Y ÚTILES DE ENSEÑANZA		1,500,000.00		1,500,000.00
2214	PRODUCTOS ALIMENTICIOS PARA PERSONAL EN LAS INSTALACIONES DE LAS DEPENDENCIAS Y ENTIDADES		1,000,000.00		1,000,000.00
2221	ALIMENTACIÓN DE ANIMALES		30,000.00		30,000.00
2231	UTENSILIOS PARA EL SERVICIO DE ALIMENTACIÓN		500,000.00		500,000.00
2411	PRODUCTOS MINERALES NO METÁLICOS		100,000.00		100,000.00
2421	CEMENTO Y PRODUCTOS DE CONCRETO		30,000.00		30,000.00
2431	CAL, YESO Y PRODUCTOS DE YESO		4,538.41		4,538.41
2441	MADERA Y PRODUCTOS DE MADERA		15,000.00		15,000.00
2451	VIDRIO Y PRODUCTOS DE VIDRIO		30,000.00		30,000.00
2461	MATERIAL ELÉCTRICO Y ELECTRÓNICO		500,000.00		500,000.00
2471	ARTÍCULOS METÁLICOS PARA LA CONSTRUCCIÓN		100,000.00		100,000.00
2481	MATERIALES COMPLEMENTARIOS		50,000.00		50,000.00
2491	OTROS MATERIALES DE CONSTRUCCION Y REPARACION		1,000,000.00		1,000,000.00
2511	PRODUCTOS QUÍMICOS BÁSICOS		150,000.00		150,000.00
2521	FERTILIZANTES, PESTICIDAS Y OTROS AGROQUÍMICOS		18,000.00		18,000.00
2531	MEDICINAS Y PRODUCTOS FARMACÉUTICOS		50,000.00		50,000.00
2541	MATERIALES ACCESORIOS Y SUMINISTROS MÉDICOS		30,000.00		30,000.00
2551	MATERIALES ACCESORIOS Y SUMINISTROS DE LABORATORIO		100,000.00		100,000.00
2591	OTROS PRODUCTOS QUIMICOS		100,000.00		100,000.00
2611	COMBUSTIBLES, LUBRICANTES Y ADITIVOS PARA VEHÍCULOS DESTINADOS A SERVICIOS PÚBLICOS Y LA OPERACIÓN DE PROGRAMAS PÚBLICOS		1,500,000.00		1,500,000.00
2711	VESTUARIO Y UNIFORMES		350,000.00		350,000.00
2721	PRENDAS DE SEGURIDAD Y PROTECCIÓN PERSONAL		50,000.00		50,000.00
2731	ARTÍCULOS DEPORTIVOS		400,000.00		400,000.00
2751	BLANCOS Y OTROS PRODUCTOS TEXTILES EXCEPTO PRENDAS DE VESTIR		100,000.00		100,000.00
2911	HERRAMIENTAS MENORES		553,412.94		553,412.94
2921	REFACCIONES Y ACCESORIOS MENORES DE EDIFICIOS		30,000.00		30,000.00
2931	REFACCIONES Y ACCESORIOS MENORES DE MOBILIARIO Y EQUIPO DE ADMINISTRACIÓN		13,406.37		13,406.37
2941	REFACCIONES Y ACCESORIOS MENORES DE EQUIPO DE CÓMPUTO Y TECNOLOGÍAS DE LA INFORMACIÓN		50,000.00		50,000.00
	TOTAL CAPÍTULO 2000 Materiales y Suministros	**807,692.33**	**12,422,664.81**	**-**	**13,230,357.14**
3111	SERVICIO DE ENERGÍA ELÉCTRICA		3,871,562.54		3,871,562.54
3131	SERVICIO DE AGUA		1,350,000.00		1,350,000.00
3141	TELEFONÍA TRADICIONAL		743,702.85		743,702.85
3151	TELEFONÍA CELULAR		6,520.78		6,520.78
3171	SERVICIOS DE ACCESO A INTERNET, REDES Y PROCESAMIENTO DE INFORMACION		7,500,000.00		7,500,000.00
3181	SERVICIO POSTAL		670,438.08		670,438.08
3221	ARRENDAMIENTO DE EDIFICIOS Y LOCALES		352,654.87		352,654.87
3231	ARRENDAMIENTO DE MOBILIARIO Y EQUIPO		1,000,000.00		1,000,000.00
3311	SERVICIOS LEGALES, DE CONTABILIDAD, AUDITORÍA Y RELACIONADOS		1,222,935.63	-	1,222,935.63
3331	SERVICIOS DE CONSULTORÍA ADMINISTRATIVA E INFORMÁTICA			1,000,000.00	1,000,000.00
3341	CAPACITACIÓN INSTITUCIONAL		500,000.00	1,093,826.93	1,593,826.93
3362	SERVICIO DE IMPRESIÓN DE DOCUMENTOS Y PAPELERÍA OFICIAL			500,000.00	500,000.00
3363	SERVICIOS DE IMPRESIÓN DE MATERIAL INFORMATIVO DERIVADO DE LA OPERACIÓN Y ADMINISTRACION			180,000.00	180,000.00
3381	SERVICIOS DE VIGILANCIA			58,148.48	58,148.48
3411	SERVICIOS FINANCIEROS Y BANCARIOS			1,000,000.00	1,000,000.00
3451	SEGUROS DE BIENES PATRIMONIALES			1,000,000.00	1,000,000.00
3471	FLETES Y MANIOBRAS			20,000.00	20,000.00
3512	MANTENIMIENTO Y CONSERVACIÓN DE INMUEBLES PARA LA PRESTACIÓN DE SERVICIOS PÚBLICOS			6,000,000.00	6,000,000.00
3521	MANTENIMIENTO DE MOBILIARIO Y EQUIPO DE ADMINISTRACIÓN, EDUCACIONAL Y RECREATIVO			200,000.00	200,000.00
3531	INSTALACIÓN, REPARACIÓN Y MANTENIMIENTO DE EQUIPO DE CÓMPUTO Y TECNOLOGÍAS DE LA INFORMACIÓN			51,199.25	51,199.25
3551	MANTENIMIENTO Y CONSERVACIÓN DE VEHÍCULOS TERRESTRES			400,000.00	400,000.00
3571	REPARACIÓN Y MANTENIMIENTO DE MAQUINARIA Y OTROS EQUIPOS			450,000.00	450,000.00
3581	SERVICIOS DE LIMPIEZA Y MANEJO DE DESECHOS			30,398.06	30,398.06
3591	SERVICIOS DE JARDINERÍA Y FUMIGACIÓN			303,148.64	303,148.64
3611	DIFUSIÓN POR RADIO, TELEVISIÓN Y OTROS MEDIOS DE MENSAJES, SOBRE PROGRAMAS Y ACTIVIDADES GUBERNAMENTALES			500,000.00	500,000.00
3711	PASAJES AÉREOS			413,613.15	413,613.15
3712	PASAJES AÉREOS INTERNACIONALES			250,000.00	250,000.00
3721	PASAJES TERRESTRES			501,523.76	501,523.76
3751	VIÁTICOS EN EL PAÍS			1,230,000.00	1,230,000.00
3761	VIÁTICOS EN EL EXTRANJERO			180,000.00	180,000.00
3791	OTROS SERVICIOS DE TRASLADO DE PERSONAL			1,500,000.00	1,500,000.00
3822	GASTOS DE ORDEN CULTURAL			1,510,231.97	1,510,231.97
3831	CONGRESOS Y CONVENCIONES			350,000.00	350,000.00
3921	IMPUESTOS Y DERECHOS			137,028.32	137,028.32
3941	LAUDOS LABORALES			4,000,000.00	4,000,000.00
3992	SUBCONTRATACIÓN DE SERVICIOS CON TERCEROS			2,140,881.44	2,140,881.44
	TOTAL CAPÍTULO 3000 Servicios Generales	**-**	**17,217,814.74**	**25,000,000.00**	**42,217,814.75**
	TOTAL	**152,631,000.00**	**231,644,635.00**	**25,000,000.00**	**409,275,635.00**

SECRETARÍA DE EDUCACIÓN JALISCO

Colegio de Estudios Científicos y Tecnológicos del Estado de Jalisco

ANTEPROYECTO DE PRESUPUESTO DE EGRESOS 2016

ORIGEN DE INGRESOS	SUBTOTAL
RECURSOS ESTATAL	231´644,635.00
RECURSOS FEDERAL	152´631,000.00
INGRESOS PROPIOS	25,000,000.00
TOTAL	**$ 409´275,635.00**

COLEGIO DE ESTUDIOS CIENTÍFICOS Y TECNOLÓGICOS DEL ESTADO DE JALISCO

PROGRAMA ANUAL DE ADQUISICIONES 2016

PARTIDA	DENOMINACIÓN	ENERO	FEBRERO	MARZO	ABRIL	MAYO	JUNIO	JULIO	AGOSTO	SEPTIEMBRE	OCTUBRE	NOVIEMBRE	DICIEMBRE	TOTAL
2111	MATERIALES, ÚTILES Y EQUIPOS MENORES DE OFICINA	15,000.00	15,000.00	15,000.00	15,000.00	15,000.00	15,000.00	15,000.00	15,000.00	1,335,000.00	15,000.00	15,000.00	15,000.00	1,500,000.00
2121	MATERIALES Y ÚTILES DE IMPRESIÓN Y REPRODUCCIÓN	10,000.00	10,000.00	10,000.00	10,000.00	10,000.00	10,000.00	10,000.00	790,000.00	10,000.00	10,000.00	10,000.00	10,000.00	900,000.00
2141	MATERIALES, ÚTILES Y EQUIPOS MENORES DE TECNOLOGÍAS DE LA INFORMACIÓN Y COMUNICACIONES	83,333.33	83,333.33	83,333.33	83,333.33	83,333.33	83,333.33	83,333.33	83,333.33	83,333.33	83,333.33	83,333.33	83,333.33	1,000,000.00
2151	MATERIAL IMPRESO E INFORMACIÓN DIGITAL	39,666.62	39,666.62	39,666.62	39,666.62	39,666.62	39,666.62	39,666.62	39,666.62	39,666.62	39,666.62	39,666.62	39,666.62	475,999.41
2161	MATERIAL DE LIMPIEZA	5,000.00	5,000.00	5,000.00	5,000.00	5,000.00	5,000.00	5,000.00	5,000.00	5,000.00	945,000.00	5,000.00	5,000.00	1,000,000.00
2171	MATERIALES Y ÚTILES DE ENSEÑANZA	-	300,000.00					300,000.00			900,000.00			1,500,000.00
2214	PRODUCTOS ALIMENTICIOS PARA PERSONAL EN LAS INSTALACIONES DE LAS DEPENDENCIAS Y ENTIDADES	83,333.33	83,333.33	83,333.33	83,333.33	83,333.33	83,333.33	83,333.33	83,333.33	83,333.33	83,333.33	83,333.33	83,333.33	1,000,000.00
2221	ALIMENTACIÓN DE ANIMALES	2,500.00	2,500.00	2,500.00	2,500.00	2,500.00	2,500.00	2,500.00	2,500.00	2,500.00	2,500.00	2,500.00	2,500.00	30,000.00
2231	UTENSILIOS PARA EL SERVICIO DE ALIMENTACIÓN	-	-	-	-					500,000.00				500,000.00
2411	PRODUCTOS MINERALES NO METÁLICOS	8,333.33	8,333.33	8,333.33	8,333.33	8,333.33	8,333.33	8,333.33	8,333.33	8,333.33	8,333.33	8,333.33	8,333.33	100,000.00
2421	CEMENTO Y PRODUCTOS DE CONCRETO	2,500.00	2,500.00	2,500.00	2,500.00	2,500.00	2,500.00	2,500.00	2,500.00	2,500.00	2,500.00	2,500.00	2,500.00	30,000.00
2431	CAL, YESO Y PRODUCTOS DE YESO	378.20	378.20	378.20	378.20	378.20	378.20	378.20	378.20	378.20	378.20	378.20	378.20	4,538.41
2441	MADERA Y PRODUCTOS DE MADERA	1,250.00	1,250.00	1,250.00	1,250.00	1,250.00	1,250.00	1,250.00	1,250.00	1,250.00	1,250.00	1,250.00	1,250.00	15,000.00
2451	VIDRIO Y PRODUCTOS DE VIDRIO	2,500.00	2,500.00	2,500.00	2,500.00	2,500.00	2,500.00	2,500.00	2,500.00	2,500.00	2,500.00	2,500.00	2,500.00	30,000.00
2461	MATERIAL ELÉCTRICO Y ELECTRÓNICO						500,000.00							500,000.00
2471	ARTÍCULOS METÁLICOS PARA LA CONSTRUCCIÓN	8,333.33	8,333.33	8,333.33	8,333.33	8,333.33	8,333.33	8,333.33	8,333.33	8,333.33	8,333.33	8,333.33	8,333.33	100,000.00
2481	MATERIALES COMPLEMENTARIOS	4,166.67	4,166.67	4,166.67	4,166.67	4,166.67	4,166.67	4,166.67	4,166.67	4,166.67	4,166.67	4,166.67	4,166.67	50,000.00
2491	OTROS MATERIALES DE CONSTRUCCION Y REPARACION	83,333.33	83,333.33	83,333.33	83,333.33	83,333.33	83,333.33	83,333.33	83,333.33	83,333.33	83,333.33	83,333.33	83,333.33	1,000,000.00
2511	PRODUCTOS QUÍMICOS BÁSICOS	-	-	-	-				150,000.00					150,000.00
2521	FERTILIZANTES, PESTICIDAS Y OTROS AGROQUÍMICOS	1,500.00	1,500.00	1,500.00	1,500.00	1,500.00	1,500.00	1,500.00	1,500.00	1,500.00	1,500.00	1,500.00	1,500.00	18,000.00
2531	MEDICINAS Y PRODUCTOS FARMACÉUTICOS									50,000.00				50,000.00
2541	MATERIALES ACCESORIOS Y SUMINISTROS MÉDICOS	-	-		-					30,000.00				30,000.00
2551	MATERIALES ACCESORIOS Y SUMINISTROS DE LABORATORIO	-	-	-	-					100,000.00				100,000.00
2591	OTROS PRODUCTOS QUÍMICOS		-	-	-					100,000.00				100,000.00
2611	COMBUSTIBLES, LUBRICANTES Y ADITIVOS PARA VEHÍCULOS DESTINADOS A SERVICIOS PÚBLICOS Y LA OPERACIÓN DE PROGRAMAS PÚBLICOS	125,000.00	125,000.00	125,000.00	125,000.00	125,000.00	125,000.00	125,000.00	125,000.00	125,000.00	125,000.00	125,000.00	125,000.00	1,500,000.00
2711	VESTUARIO Y UNIFORMES	-				350,000.00								350,000.00
2721	PRENDAS DE SEGURIDAD Y PROTECCIÓN PERSONAL	-	-	-	-	50,000.00								50,000.00
2731	ARTÍCULOS DEPORTIVOS		-		-							400,000.00		400,000.00
2751	BLANCOS Y OTROS PRODUCTOS TEXTILES, EXCEPTO PRENDAS DE VESTIR		-	-	-						100,000.00			100,000.00
2911	HERRAMIENTAS MENORES										553,412.94			553,412.94
2921	REFACCIONES Y ACCESORIOS MENORES DE EDIFICIOS	2,500.00	2,500.00	2,500.00	2,500.00	2,500.00	2,500.00	2,500.00	2,500.00	2,500.00	2,500.00	2,500.00	2,500.00	30,000.00
2931	REFACCIONES Y ACCESORIOS MENORES DE MOBILIARIO Y EQUIPO DE ADMINISTRACIÓN	1,117.20	1,117.20	1,117.20	1,117.20	1,117.20	1,117.20	1,117.20	1,117.20	1,117.20	1,117.20	1,117.20	1,117.20	13,406.37
2941	REFACCIONES Y ACCESORIOS MENORES DE EQUIPO DE CÓMPUTO Y TECNOLOGÍAS DE LA INFORMACIÓN	4,166.67	4,166.67	4,166.67	4,166.67	4,166.67	4,166.67	4,166.67	4,166.67	4,166.67	4,166.67	4,166.67	4,166.67	50,000.00
TOTAL CAPÍTULO 2000 Materiales y Suministros		**483,912.01**	**783,912.01**	**483,912.01**	**483,912.01**	**883,912.01**	**983,912.01**	**783,912.01**	**1,413,912.01**	**2,583,912.01**	**2,977,324.95**	**883,912.01**	**483,912.01**	**13,230,357.14**

COLEGIO DE ESTUDIOS CIENTÍFICOS Y TECNOLÓGICOS DEL ESTADO DE JALISCO

PROGRAMA ANUAL DE ADQUISICIONES 2016

PARTIDA	DENOMINACIÓN	ENERO	FEBRERO	MARZO	ABRIL	MAYO	JUNIO	JULIO	AGOSTO	SEPTIEMBRE	OCTUBRE	NOVIEMBRE	DICIEMBRE	TOTAL
3111	SERVICIO DE ENERGÍA ELÉCTRICA	322,630.21	322,630.21	322,630.21	322,630.21	322,630.21	322,630.21	322,630.21	322,630.21	322,630.21	322,630.21	322,630.21	322,630.21	3,871,562.54
3131	SERVICIO DE AGUA	112,500.00	112,500.00	112,500.00	112,500.00	112,500.00	112,500.00	112,500.00	112,500.00	112,500.00	112,500.00	112,500.00	112,500.00	1,350,000.00
3141	TELEFONÍA TRADICIONAL	61,975.24	61,975.24	61,975.24	61,975.24	61,975.24	61,975.24	61,975.24	61,975.24	61,975.24	61,975.24	61,975.24	61,975.24	743,702.85
3151	TELEFONÍA CELULAR	543.40	543.40	543.40	543.40	543.40	543.40	543.40	543.40	543.40	543.40	543.40	543.40	6,520.78
3171	SERVICIOS DE ACCESO A INTERNET, REDES Y PROCESAMIENTO DE INFORMACION	625,000.00	625,000.00	625,000.00	625,000.00	625,000.00	625,000.00	625,000.00	625,000.00	625,000.00	625,000.00	625,000.00	625,000.00	7,500,000.00
3181	SERVICIO POSTAL	55,869.84	55,869.84	55,869.84	55,869.84	55,869.84	55,869.84	55,869.84	55,869.84	55,869.84	55,869.84	55,869.84	55,869.84	670,438.08
3221	ARRENDAMIENTO DE EDIFICIOS Y LOCALES	29,387.91	29,387.91	29,387.91	29,387.91	29,387.91	29,387.91	29,387.91	29,387.91	29,387.91	29,387.91	29,387.91	29,387.91	352,654.87
3231	ARRENDAMIENTO DE MOBILIARIO Y EQUIPO	83,333.33	83,333.33	83,333.33	83,333.33	83,333.33	83,333.33	83,333.33	83,333.33	83,333.33	83,333.33	83,333.33	83,333.33	1,000,000.00
3311	SERVICIOS LEGALES, DE CONTABILIDAD, AUDITORÍA Y RELACIONADOS	101,911.30	101,911.30	101,911.30	101,911.30	101,911.30	101,911.30	101,911.30	101,911.30	101,911.30	101,911.30	101,911.30	101,911.30	1,222,935.63
3331	SERVICIOS DE CONSULTORÍA ADMINISTRATIVA E INFORMÁTICA	83,333.33	83,333.33	83,333.33	83,333.33	83,333.33	83,333.33	83,333.33	83,333.33	83,333.33	83,333.33	83,333.33	83,333.33	1,000,000.00
3341	CAPACITACIÓN INSTITUCIONAL	132,818.91	132,818.91	132,818.91	132,818.91	132,818.91	132,818.91	132,818.91	132,818.91	132,818.91	132,818.91	132,818.91	132,818.91	1,593,826.93
3362	SERVICIO DE IMPRESIÓN DE DOCUMENTOS Y PAPELERÍA OFICIAL	41,666.67	41,666.67	41,666.67	41,666.67	41,666.67	41,666.67	41,666.67	41,666.67	41,666.67	41,666.67	41,666.67	41,666.67	500,000.00
3363	SERVICIOS DE IMPRESIÓN DE MATERIAL INFORMATIVO DERIVADO DE LA OPERACIÓN Y ADMINISTRACIÓN	15,000.00	15,000.00	15,000.00	15,000.00	15,000.00	15,000.00	15,000.00	15,000.00	15,000.00	15,000.00	15,000.00	15,000.00	180,000.00
3381	SERVICIOS DE VIGILANCIA	4,845.71	4,845.71	4,845.71	4,845.71	4,845.71	4,845.71	4,845.71	4,845.71	4,845.71	4,845.71	4,845.71	4,845.71	58,148.48
3411	SERVICIOS FINANCIEROS Y BANCARIOS	83,333.33	83,333.33	83,333.33	83,333.33	83,333.33	83,333.33	83,333.33	83,333.33	83,333.33	83,333.33	83,333.33	83,333.33	1,000,000.00
3451	SEGUROS DE BIENES PATRIMONIALES	83,333.33	83,333.33	83,333.33	83,333.33	83,333.33	83,333.33	83,333.33	83,333.33	83,333.33	83,333.33	83,333.33	83,333.33	1,000,000.00
3471	FLETES Y MANIOBRAS	1,666.67	1,666.67	1,666.67	1,666.67	1,666.67	1,666.67	1,666.67	1,666.67	1,666.67	1,666.67	1,666.67	1,666.67	20,000.00
3512	MANTENIMIENTO Y CONSERVACIÓN DE INMUEBLES PARA LA PRESTACIÓN DE SERVICIOS PÚBLICOS	500,000.00	500,000.00	500,000.00	500,000.00	500,000.00	500,000.00	500,000.00	500,000.00	500,000.00	500,000.00	500,000.00	500,000.00	6,000,000.00
3521	MANTENIMIENTO DE MOBILIARIO Y EQUIPO DE ADMINISTRACIÓN, EDUCACIONAL Y RECREATIVO	16,666.67	16,666.67	16,666.67	16,666.67	16,666.67	16,666.67	16,666.67	16,666.67	16,666.67	16,666.67	16,666.67	16,666.67	200,000.00
3531	INSTALACIÓN, REPARACIÓN Y MANTENIMIENTO DE EQUIPO DE COMPUTO Y TECNOLOGÍAS DE LA INFORMACIÓN	4,266.60	4,266.60	4,266.60	4,266.60	4,266.60	4,266.60	4,266.60	4,266.60	4,266.60	4,266.60	4,266.60	4,266.60	51,199.25
3551	MANTENIMIENTO Y CONSERVACIÓN DE VEHÍCULOS TERRESTRES	33,333.33	33,333.33	33,333.33	33,333.33	33,333.33	33,333.33	33,333.33	33,333.33	33,333.33	33,333.33	33,333.33	33,333.33	400,000.00
3571	REPARACIÓN Y MANTENIMIENTO DE MAQUINARIA Y OTROS EQUIPOS	37,500.00	37,500.00	37,500.00	37,500.00	37,500.00	37,500.00	37,500.00	37,500.00	37,500.00	37,500.00	37,500.00	37,500.00	450,000.00
3581	SERVICIOS DE LIMPIEZA Y MANEJO DE DESECHOS	2,533.17	2,533.17	2,533.17	2,533.17	2,533.17	2,533.17	2,533.17	2,533.17	2,533.17	2,533.17	2,533.17	2,533.17	30,398.06
3591	SERVICIOS DE JARDINERÍA Y FUMIGACIÓN	25,262.39	25,262.39	25,262.39	25,262.39	25,262.39	25,262.39	25,262.39	25,262.39	25,262.39	25,262.39	25,262.39	25,262.39	303,148.64
3611	DIFUSIÓN POR RADIO, TELEVISIÓN Y OTROS MEDIOS DE MENSAJES, SOBRE PROGRAMAS Y ACTIVIDADES GUBERNAMENTALES	41,666.67	41,666.67	41,666.67	41,666.67	41,666.67	41,666.67	41,666.67	41,666.67	41,666.67	41,666.67	41,666.67	41,666.67	500,000.00
3711	PASAJES AÉREOS NACIONALES	34,467.76	34,467.76	34,467.76	34,467.76	34,467.76	34,467.76	34,467.76	34,467.76	34,467.76	34,467.76	34,467.76	34,467.76	413,613.15
3712	PASAJES AÉREOS INTERNACIONALES	20,833.33	20,833.33	20,833.33	20,833.33	20,833.33	20,833.33	20,833.33	20,833.33	20,833.33	20,833.33	20,833.33	20,833.33	250,000.00
3721	PASAJES TERRESTRES NACIONALES	41,793.65	41,793.65	41,793.65	41,793.65	41,793.65	41,793.65	41,793.65	41,793.65	41,793.65	41,793.65	41,793.65	41,793.65	501,523.76
3751	VIÁTICOS EN EL PAÍS	102,500.00	102,500.00	102,500.00	102,500.00	102,500.00	102,500.00	102,500.00	102,500.00	102,500.00	102,500.00	102,500.00	102,500.00	1,230,000.00
3761	VIÁTICOS EN EL EXTRANJERO	15,000.00	15,000.00	15,000.00	15,000.00	15,000.00	15,000.00	15,000.00	15,000.00	15,000.00	15,000.00	15,000.00	15,000.00	180,000.00
3791	OTROS SERVICIOS DE TRASLADO Y HOSPEDAJE	125,000.00	125,000.00	125,000.00	125,000.00	125,000.00	125,000.00	125,000.00	125,000.00	125,000.00	125,000.00	125,000.00	125,000.00	1,500,000.00
3822	GASTOS DE ORDEN CULTURAL	125,852.66	125,852.66	125,852.66	125,852.66	125,852.66	125,852.66	125,852.66	125,852.66	125,852.66	125,852.66	125,852.66	125,852.66	1,510,231.97
3831	CONGRESOS Y CONVENCIONES	29,166.67	29,166.67	29,166.67	29,166.67	29,166.67	29,166.67	29,166.67	29,166.67	29,166.67	29,166.67	29,166.67	29,166.67	350,000.00
3921	IMPUESTOS Y DERECHOS	11,419.03	11,419.03	11,419.03	11,419.03	11,419.03	11,419.03	11,419.03	11,419.03	11,419.03	11,419.03	11,419.03	11,419.03	137,028.32
3941	LAUDOS LABORALES	333,333.33	333,333.33	333,333.33	333,333.33	333,333.33	333,333.33	333,333.33	333,333.33	333,333.33	333,333.33	333,333.33	333,333.33	4,000,000.00
3992	SUBCONTRATACIÓN DE SERVICIOS CON TERCEROS	178,406.79	178,406.79	178,406.79	178,406.79	178,406.79	178,406.79	178,406.79	178,406.79	178,406.79	178,406.79	178,406.79	178,406.79	2,140,881.44
	TOTAL CAPÍTULO 3000 Servicios Generales	**3,518,151.23**	**3,518,151.23**	**3,518,151.23**	**3,518,151.23**	**3,518,151.23**	**3,518,151.23**	**3,518,151.23**	**3,518,151.23**	**3,518,151.23**	**3,518,151.23**	**3,518,151.23**	**3,518,151.23**	**42,217,814.75**

COLEGIO DE ESTUDIOS CIENTÍFICOS Y TECNOLÓGICOS DEL ESTADO DE JALISCO

PROGRAMA ANUAL DE ADQUISICIONES 2016

PARTIDA	DENOMINACIÓN	ENERO	FEBRERO	MARZO	ABRIL	MAYO	JUNIO	JULIO	AGOSTO	SEPTIEMBRE	OCTUBRE	NOVIEMBRE	DICIEMBRE	TOTAL
5111	MUEBLES DE OFICINA Y ESTANTERÍA													
5121	MUEBLES, EXCEPTO DE OFICINA Y ESTANTERÍA													
5151	EQUIPO DE CÓMPUTO Y DE TECNOLOGÍA DE LA INFORMACIÓN													
5191	OTROS MOBILIARIOS Y EQUIPOS DE ADMINISTRACIÓN													
5211	EQUIPOS Y APARATOS AUDIOVISUALES													
5221	APARATOS DEPORTIVOS													
5231	CÁMARAS FOTOGRÁFICAS Y DE VIDEO													
5291	OTRO MOBILIARIO Y EQUIPO EDUCACIONAL Y RECREATIVO													
5311	EQUIPO MÉDICO Y DE LABORATORIO													
5321	INSTRUMENTAL MÉDICO Y DE LABORATORIO													
5411	VEHÍCULOS Y CAMIONES													
5421	CARROCERÍAS, REMOLQUES Y EQUIPO AUXILIAR DE TRANSPORTE													
5621	MAQUINARIA Y EQUIPO INDUSTRIAL													
5641	SISTEMAS DE AIRE ACONDICIONADO, CALEFACCIÓN Y DE REFRIGERACIÓN													
5651	EQUIPO DE COMUNICACIÓN Y TELECOMUNICACIÓN													
5661	EQUIPOS DE GENERACIÓN ELÉCTRICA, APARATOS Y ACCESORIOS ELÉCTRICOS													
5671	HERRAMIENTAS Y MÁQUINAS-HERRAMIENTA													
5672	REFACCIONES Y ACCESORIOS MAYORES													
5911	SOFTWARE													
5971	LICENCIAS INFORMÁTICAS E INTELECTUALES													
	TOTAL CAPÍTULO 5000 Bienes, muebles e inmuebles	-	-	-	-	-	-	-	-	-	-	-	-	-
	TOTAL	**4,002,063.24**	**4,302,063.24**	**4,002,063.24**	**4,002,063.24**	**4,402,063.24**	**4,502,063.24**	**4,302,063.24**	**4,932,063.24**	**6,102,063.24**	**6,495,476.18**	**4,402,063.24**	**4,002,063.24**	**55,448,171.88**

GOBIERNO DE JALISCO

PLANTILLA DOCENTES 2016

ORGANISMO: COLEGIO DE ESTUDIOS CIENTIFICOS Y TECNOLOGICOS DEL ESTADO DE JALISCO

* Hoja: Favor de señalar en la última columna si la plaza se encuentra Vacante

No. Cons.	UP	UR	PG	Pr	UEO	CODIGO	NOMBRE DEL BENEFICIARIO	R.F.C.	SEXO	F.ING.	TIPO MOV	CVE/TI	CATEGORIA	ZONA ECONOMICA	ADSCRIPCION	COSTO MENSUAL: SUELDO BASE 1131	SOBRE SUELDOS 1142	SUMA 1126	PRIMA QUINQUENAL 1311	COSTO ANUAL: PRIMA VACACIONAL 1321	AGUINALDO 1322	COSTO MENSUAL: CUOTAS A PENSIONES 1431	CUOTAS PARA LA VIVIENDA 1421	CUOTAS AL SINI 1412	CUOTAS AL S.A.R. 1432	AYUDA PARA DESPENSA 1752	AYUDA PARA PASAJES 1213	COSTO ANUAL: IMPACTO AL SALARIO 1511	ESTIMULO DOC ANUAL 1713 SIN CARGO AL	PRIMA ANTIGUEDAD MENSUAL	MATERIAL DIDACTICO MENSUAL	EFICIENCIA EN EL TRABAJO	COMPENSACION Y ACTUACION Y	APARATOS ORTOPEDICOS AUDITIVOS Y SILLAS	AYUDA LENTES MENSUAL	DESPENSA ANUAL	CAMASTRO A MATERNIDA D	GUARDERI A MENSUAL	COLUMNAS ADICIONALES PARA CONCEPTOS PROPIOS DEL ORGANISMO: AYUDA LIBROS ANUAL	DIAS DE DESCANSO OBLIGATORI	AJUSTE DIAS CALENDARIO ANUAL	PUNTUALIDA D Y ASISTENCIA	DIAS ECONOMICOS ANUAL	APOYO PARA LA SUPERACION ACADEMICA	ESTIMULO POR ANTIGUEDAD ANUAL	ESTIMULO AL DESEMPEÑO DOCENTE	AYUDA PARA TESIS ANUAL	PRIMA DOMINICAL ANUAL	PAGO POR RENUNCIA ANUAL	GRATIFICACION POR JUBILACION ANUAL	PAGO POR INVALIDEZ ANUAL	PAGO POR DEFUNCION ANUAL	GPS SRA VIDA 5441	TOTAL ANUAL	SALARIO
1	09		07	01	00237	00001	Prestado De La Torre Maria Beatriz	PETB-631111-DH6	M	01/01/1996	30	BASE	CECYT I	II	01 TESISTAN	$9,788.48		9,788.48		10,912.55	22,734.45	1,321.50	293.68		195.79	$578.00		5,873.68	4,894.74																					166.42	277,626.01	
2	09		07	01	00237	00185	Blanca Viridiana Jose De Jesus	POVJ-631207-QJ4	M	01/01/1996	30	BASE	CECYT I	II	01 TESISTAN	$10,442.22		10,442.22		11,640.18	24,250.37	1,409.70	313.27	652.09	208.64	$611.60		6,263.33	5,221.11	$3,524.21	$327.00	$57.00	$435.90			4,894.74		850.00	1,364.07	2,273.45	6,820.35	4,092.21	3,043.20											177.52	295,871.45	
3	09		07	01	00237	00014	Muñoz Monsiváis Armando	MUMA-611225-SP4	H	01/03/1996	30	BASE	3/4 tiempo asociado "B"	II	01 TESISTAN	$10,605.18		10,605.18		11,668.69	24,725.18	1,458.70	324.15	663.73	216.10	$771.00		6,363.10	5,402.56	$1,759.20	$346.50	$60.50	$464.96			5,221.11		850.00	1,451.52	2,425.04	7,275.11	4,365.07	3,043.20											183.85	303,410.21	
4	09		07	01	00237	00016	Arce Torrecillas Javier	AATJ-730720-1QL	H	01/09/1996	26	BASE	1/2 tiempo titular "A"	II	01 TESISTAN	$11,883.61		11,883.61		13,051.16	27,162.60	1,604.31	356.61	955.46	237.68	$836.60		7,130.29	5,941.91	$3,673.75	$356.20	$57.56	$435.90			5,941.91		850.00	1,629.76	2,716.26	8,148.78	4,889.27	3,043.20											202.02	332,285.94	
5	09		07	01	00237	00078	Rodriguez Gutierrez Francisco	BOGF-550215-MC0	H	01/09/1997	30	BASE	3/4 tiempo titular "A"	II	01 TESISTAN	$14,824.73		14,824.73		17,107.14	32,514.85	1,893.68	420.86	1,144.74	285.73	$771.00		8,417.24	7,014.37	$4,040.49	$373.26	$64.70	$377.71			7,014.37		850.00	1,960.69	3,251.49	9,754.47	5,852.68	3,043.20											238.49	392,496.77	
6	09		07	01	00237	00082	Rojas Benitez Maria Alejandra	ROBA-550919-9X6	M	01/09/1997	30	BASE	3/4 tiempo asociado "B"	II	01 TESISTAN	$14,411.36		14,411.36		16,606.36	33,513.25	1,945.53	432.34	1,175.97	293.23	$578.00		8,646.82	7,205.68	$5,181.05	$383.50	$66.50	$435.90			7,205.68		850.00	2,016.80	3,361.33	10,053.99	6,032.38	3,043.20											244.99	401,580.41	
7	09		07	01	00237	00151	Navarro Sanchez Carlos	NASC-600925-PZ8	H	01/05/1999	30	BASE	3/4 tiempo asociado "B"	II	01 TESISTAN	$10,804.92		10,804.92		11,694.96	24,364.50	1,458.66	324.15	855.73	216.10	$771.00		6,482.95	5,402.46	$3,457.50	$356.20	$57.56	$435.90			5,402.46		850.00	1,461.07	2,436.45	7,309.35	4,365.61	3,043.20											183.62	299,891.06	
8	09		07	01	00237	00156	Hernandez Arzapalo Jonathan	HEAJ-750129-HR4	H	01/09/1999	21	BASE	CECYT I	II	01 TESISTAN	$7,[illegible]32		7,[illegible]32		8,126.18	16,929.13	1,013.22	225.16	594.42	150.11	$441.90		4,503.19	3,752.66	$2,401.70	$250.70	$43.30	$334.15			3,752.66		850.00	1,015.77	1,692.95	5,078.68	3,047.72	3,043.20											127.59	208,872.27	
9	09		07	01	00237	00254	Vega Hernandez Armando	VEHA-641027-IU4	H	21/08/2000	20	BASE	CECYT I	II	01 TESISTAN	$6,526.43		6,526.43		6,981.69	14,503.93	861.07	186.79	509.06	128.51	$366.00		3,915.66	3,263.22	$1,957.93	$214.00	$36.00	$290.60			3,263.22		850.30	870.24	1,450.39	4,351.18	2,610.71	3,043.20	8,702.36										110.95	198,715.91	
10	09		07	01	00237	00267	Gonzalez Gonzalez Claudia Nathnieli	GOGC-910201-B6A	H	21/08/2000	30	BASE	CECYT I	II	01 TESISTAN	$9,789.46		9,789.46		10,442.68	21,755.53	1,321.56	293.68	783.56	195.79	$578.00		5,873.69	4,894.74	$2,836.54	$327.00	$57.00	$435.90			4,894.74		850.00	1,305.33	2,175.55	6,526.66	3,916.00	3,043.20	13,053.32										166.42	291,126.71	
11	09		07	01	00237	00266	Reynoso Ochoa Pedro	REOP-620126-BR9	H	21/08/2000	21	BASE	CECYT I	II	01 TESISTAN	$9,136.75		9,136.75		9,748.38	20,304.87	1,233.46	274.10	712.67	180.74	$540.40		5,482.05	4,566.38	$2,741.03	$306.20	$53.20	$406.84			4,566.38		850.00	1,218.30	2,030.50	8,091.49	3,654.89	3,043.20	12,182.96										155.32	262,642.03	
12	09		07	01	00237	00269	Mendez Vazquez Miguel Angel	MEVM-771226-2G4	H	29/08/2000	30	BASE	3/4 tiempo asociado "B"	II	01 TESISTAN	$10,805.18		10,805.18		11,523.33	24,004.65	1,458.70	324.15	847.80	216.10	$771.00		6,483.10	5,402.56	$3,241.56	$356.20	$57.56	$435.90			5,401.96		850.00	1,461.07	2,436.45	7,309.35	4,365.61	3,043.20	14,402.91										183.62	310,788.43	
13	09		07	01	00237	00430	Perez Covarrubias Juan Carlos	PECJ-630715-T89	H	01/03/2001	24	BASE	CECYT II	II	01 TESISTAN	$9,747.56		9,747.56		10,242.48	21,336.50	1,315.25	292.28	749.73	194.65	$663.20		5,845.53	4,871.28	$2,727.92	$332.00	$57.60	$348.72			4,871.28		850.00	1,290.31	2,153.85	6,461.56	3,845.93	3,043.20											165.82	281,385.16	
14	09		07	01	00237	00448	Arriaga Gonzalez Francisco	AAGF-460102-N34	H	19/06/2002	31	BASE	1/2 tiempo titular "A"	II	01 TESISTAN	$13,993.30		13,993.30		14,461.64	30,129.42	1,849.10	419.60	1,057.09	279.47	$883.20		8,395.98	6,996.65	$3,836.25	$445.90	$77.20	$450.44			6,996.65		850.00	1,748.31	2,913.85	8,741.53	5,827.69	3,043.20											237.89	371,825.89	
15	09		07	01	00237	00451	Duron Gonzalez Blanca Maria	DUGB-620113-61A	M	14/07/2006	29	BASE	CECYT I	II	01 TESISTAN	$9,463.27		9,463.27		9,846.21	19,137.93	1,277.54	283.90	676.02	169.27	$559.70		5,677.96	4,731.64	$1,702.39	$316.10	$55.10	$421.38			4,731.64		850.00	1,146.26	1,913.79	5,741.36	3,444.83	3,043.20											160.83	248,573.49	
16	09		07	01	00237	00457	Duron Gonzalez Laura Susana	DUGL-630501-BX4	M	29/08/2001	25	BASE	1/2 tiempo asociado "B"	II	01 TESISTAN	$8,835.06		8,835.06		9,200.66	19,334.72	1,192.73	265.05	679.05	176.70	$512.80		5,301.04	4,417.53	$2,473.51	$291.95	$47.95	$363.26		$646.70	4,417.53	$557.50	850.00	1,160.16	1,933.43	5,800.42	3,480.25	3,043.20											150.20	248,822.07	
17	09		07	01	00237	00453	Magaña Contreras Ima	MACI-73[illegible]21-SU7	M	29/08/2001	27	BASE	1/2 tiempo asociado "C"	II	01 TESISTAN	$8,841.85		8,841.85		9,261.41	19,336.27	1,193.65	265.26	679.05	176.84	$509.60		5,305.11	4,420.93	$2,473.71	$284.20	$47.26	$319.66			4,420.93		850.00	1,160.16	1,933.63	5,800.42	3,480.25	3,043.20											150.31	241,853.69	
18	09		07	01	00237	00455	Morales Hernandez Joel	MOHJ-750619-L39	H	29/08/2001	20	BASE	CECYT II	II	01 TESISTAN	$6,526.35		6,526.35		6,657.42	14,286.28	861.06	186.79	501.21	130.53	$366.00		3,915.63	3,263.19	$1,677.39	$216.00	$36.00	$290.60			3,263.19		850.00	857.16	1,428.63	4,285.89	2,571.53	3,043.20											110.95	177,893.43	
19	09		07	01	00237	00530	Puga De La Torre Carlos Alberto	PUTC-770329-M1[illegible]	H	11/02/2002	23	BASE	CECYT II	II	01 TESISTAN	$10,333.07		10,333.07		10,662.30	22,254.73	1,394.96	309.99	781.18	203.66	$540.40		6,199.84	5,166.54	$2,666.60	$333.20	$60.20	$406.64			5,166.54		850.00	1,335.29	2,225.46	6,676.44	4,005.46	3,043.20											175.66	274,551.50	
20	09		07	01	00237	00516	Franco Contreras Leticia Guillermina	FACL-[illegible]725-BC1	M	16/05/2002	30	BASE	1/2 tiempo asociado "C"	II	01 TESISTAN	$14,190.92		14,190.92		14,873.73	30,570.27	1,915.77	425.73	1,072.63	283.62	$1,116.40		8,514.56	7,095.46	$3,669.64	$461.60	$78.40	$362.14			7,095.46		850.00	1,634.22	3,057.03	9,171.10	5,502.65	3,043.20		46,954.60									241.25	426,728.23	
21	09		07	01	00237	00617	Reyes Arellano Santiago	REAS-490715-MR9	H	15/[illegible]/2002	20	BASE	CECYT II	II	01 TESISTAN	$7,360.96		7,360.96		7,[illegible]41	15,696.66	896.43	221.43	556.00	147.62	$[illegible]09		4,420.56	3,680.48	$1,919.05	$234.00	$43.00	$290.60			3,680.48		850.00	980.80	1,568.87	4,769.01	2,941.40	3,043.20											125.40	197,082.48	
22	09		07	01	00237	00[illegible]2	Pena Moreno Lluvia Patricia	PAML-771001-387	M	16/09/2002	18	BASE	CECYT II	II	01 TESISTAN	$6,642.63		6,642.63		6,815.34	14,156.62	896.76	199.28	496.30	132.66	$347.40		3,985.70	3,321.42	$1,602.14	$214.20	$36.70	$251.54			3,321.42		850.00	851.92	1,419.86	4,259.59	2,555.75	3,043.20											112.93	175,885.51	
23	09		07	01	00237	00[illegible]4	Hernandez Lopez Yadira Azalea	HELY-761[illegible]3-6A	M	03/[illegible]/2003	32	BASE	3/4 tiempo asociado "C"	II	01 TESISTAN	$12,[illegible]81		12,850.81		13,076.72	27,247.33	1,734.66	365.52	956.10	257.02	$609.60		7,710.49	6,425.41	$3,004.19	$413.40	$66.26	$464.96		$1,477.90	6,425.41		850.00	1,634.84	2,724.73	8,174.20	4,904.52	3,043.20											218.48	354,364.65	
24	09		07	01	00237	00075	Solis Vera Felipe Armando	SOVF-[illegible]-Z76	H	01/05/2[illegible]	31	BASE	3/4 tiempo asociado "B"	II	01 TESISTAN	$11,793.67		11,793.67		11,812.16	24,608.72	1,580.92	361.52	882.56	235.68	$626.90		7,070.32	5,891.94	$2,592.46	$359.90	$63.26	$429.50			5,891.94		850.00	1,476.52	2,460.87	7,382.62	4,430.57	3,043.20											200.33	307,476.61	
25	09		07	01	00237	00078	Medina Marcial Otto Mario	MEMO-[illegible]335-GH0	M	21/05/2004	30	BASE	CECYT I	II	01 TESISTAN	$9,789.48		9,789.48		9,816.14	20,450.20	1,321.50	293.68	679.05	195.79	$579.90		5,873.69	4,894.74	$2,153.69	$327.00	$57.00	$435.90			4,894.74		850.00	1,227.02	2,045.03	6,135.09	3,681.05	3,043.20											166.42	255,344.59	
26	09		07	01	00237	01013	Garcia Escalante Victor Jose	GAEV-600306-RE2	H	01/09/2004	20	BASE	1/2 tiempo asociado "B"	II	01 TESISTAN	$7,203.30		7,203.30		7,[illegible]0.47	15,042.65	972.46	216.10	527.29	144.07	$[illegible]00		4,322.03	3,601.69	$1,[illegible]3.75	$237.40	$38.46	$290.60			3,601.69		850.00	900.56	1,504.27	4,512.80	2,707.68	3,043.20											122.46	192,886.37	
27	09		07	01	00237	01046	Lopez Torres Fabiola	LOTF-750602-NY3	M	01/10/2004	20	BASE	CECYT I	II	01 TESISTAN	$6,526.43		6,526.43		6,639.74	13,416.20	861.07	186.79	469.90	130.53	$366.00		3,915.66	3,263.22	$1,305.29	$216.00	$36.00	$290.60			3,263.22		850.00	694.97	1,341.62	4,024.86	2,414.92	3,043.20											110.95	169,466.58	
28	09		07	01	00237	01115	Muñoz Esponda Lopez	MUEL-650912-BM9	M	01/05/2005	11	BASE	CECYT I	II	01 TESISTAN	$5,873.69		5,873.69		5,795.70	12,074.31	792.95	176.21	472.91	117.47	$347.40		3,524.21	2,936.85	$1,174.74	$196.20	$34.20	$261.54			2,936.85		850.00	724.46	1,207.44	3,622.32	2,172.39	2,222.40	4,829.[illegible]										99.86	154,865.88	
29	09		07	01	00237	01119	Rosales Bitsella Jorge Luis	ROBJ-751016-5D5	H	21/[illegible]/2005	29	BASE	CECYT I	II	01 TESISTAN	$9,463.27		9,463.27		9,337.82	19,453.37	1,277.54	283.90	661.36	169.27	$559.70		5,677.96	4,731.64	$1,692.65	$316.10	$55.10	$421.38			4,731.64		850.00	1,146.26	1,913.79	5,741.36	3,444.83	3,043.20											160.83	251,676.54	
30	09		07	01	00237	01137	Arechiga Guzman Jesus Arturo	AEGJ-650312-227	H	16/08/2005	28	BASE	CECYT I	II	01 TESISTAN	$9,136.75		9,136.75		9,015.44	18,782.17	1,233.46	274.10	657.85	182.74	$540.40		5,482.05	4,566.38	$1,627.35	$306.20	$53.20	$406.84			4,566.38		850.00	1,120.93	1,868.22	5,604.65	3,360.79	3,043.20	7,781.35										155.32	243,121.57	
31	09		07	01	00237	01167	Mendoza Gonzalez Otto Luis	MEGO-730916-MX0	M	16/01/2005	31	BASE	1/2 tiempo asociado "C"	II	01 TESISTAN	$11,906.61		11,906.61		11,736.70	24,455.78	1,607.42	357.20	857.20	230.14	$363.30		7,144.09	5,953.41	$2,381.56	$355.30	$65.10	$450.44			5,953.41		850.00	1,467.16	2,445.56	7,336.74	4,402.64	3,043.20	9,752.31										202.42	323,141.96	
32	09		07	01	00237	01168	Cocom Hernandez Juan Pablo	COHJ-[illegible]206-EM9	M	01/05/2[illegible]	29	BASE	1/2 tiempo asociado "C"	II	01 TESISTAN	$11,849.69		11,849.69		10,865.66	22,676.56	1,490.49	331.22	794.93	220.81	$944.70		6,624.41	5,520.35	$2,381.56	$355.30	$65.10	$450.44			5,520.35		850.00	1,360.73	2,267.89	6,803.67	4,062.20	3,043.20	9,[illegible]7.80	46,954.60									187.69	344,567.12	
33	09		07	01	00237	01169	Bañuelos Alvarez Guadalupe	BAAG-640703-NN4	M	17/05/2005	29	BASE	1/2 tiempo asociado "B"	II	01 TESISTAN	$9,813.84		9,813.84		9,824.87	20,061.40	1,324.87	294.42	702.[illegible]	196.28	$925.40		5,888.30	4,906.92	$1,692.34	$324.66	$53.66	$406.84			4,906.92		850.00	1,360.73	2,267.89	6,803.67	4,062.20	3,043.20	8,020.56										166.04	263,342.95	
34	09		07	01	00237	01203	Mateos Vazquez Carlos Miguel	MAVC-641015-TA5	H	21/06/2005	26	BASE	1/2 tiempo asociado "B"	II	01 TESISTAN	$9,814.01		9,814.01		9,550.65	19,897.66	1,324.89	294.42	696.64	196.28	$925.40		5,888.40	4,907.01	$1,799.94	$324.66	$53.66	$406.84			4,907.01		850.00	1,193.66	1,989.77	5,969.31	3,581.58	3,043.20	7,[illegible]9.07										166.04	261,783.10	
35	09		07	01	00237	01213	Orozel Peña Hector Hugo	OIPH-720314-IP6	H	17/[illegible]/2005	26	BASE	1/2 tiempo asociado "C"	II	01 TESISTAN	$10,271.13		10,275.13		9,564.37	20,758.10	1,367.14	305.25	727.46	206.50	$856.80		6,165.08	5,137.57	$1,845.53	$350.50	$65.50	$317.78			5,137.57		850.00	1,245.55	2,075.91	6,227.73	3,736.64	3,043.20	8,303.64										174.60	271,580.89	
36	09		07	01	00237	01372	Villarreal Castellanos Aldo	VICA-[illegible]30-8Z4	H	14/02/2006	26	BASE	1/2 tiempo asociado "B"	II	01 TESISTAN	$7,203.30		7,203.30		6,909.96	14,562.42	972.46	216.10	510.06	144.07	$771.00		4,322.03	3,601.69	$1,[illegible]6.81	$237.40	$38.46	$290.60			3,601.69		850.00	673.75	1,456.24	4,368.73	2,621.24	3,043.20											122.46	197,822.84	
37	09		07	01	00237	01262	Hernandez Lomeli Elsa Maria	HELE-600227-L63	M	14/02/2006	24	BASE	3/4 tiempo titular "A"	II	01 TESISTAN	$7,[illegible]0.13		7,[illegible]0.13		7,602.24	15,838.00	1,057.26	234.95	504.47	156.63	$463.20		4,668.92	3,915.77	$1,409.87	$261.60	$45.60	$348.72			3,915.77		850.00	950.29	1,583.80	4,751.40	2,851.64	3,043.20											133.14	199,961.34	
38	09		07	01	00237	01264	Hernandez Torres Martin	HETM-640527-IP6	H	01/03/2006	29	BASE	1/2 tiempo asociado "B"	II	01 TESISTAN	$10,140.23		10,140.23		9,640.82	20,501.72	1,368.93	304.21	717.93	201.80	$944.70		6,084.14	5,070.12	$1,925.24	$335.56	$55.56	$421.38			5,070.12		850.00	1,230.10	2,050.17	6,150.51	3,690.31	3,043.20											172.30	261,448.26	
39	09		07	01	00237	01285	Falardo Perez Maria Rosa	FAPR-720630-UT6	M	16/06/2006	42	BASE	1/2 tiempo asociado "B"	II	01 TESISTAN	$13,729.61		13,729.61		13,325.30	27,761.05	1,853.52	411.68	972.07	274.60	$1,157.00		8,237.88	6,864.91	$2,471.36	$456.46	$76.46	$561.20			6,864.91		850.00	1,665.66	2,776.11	8,328.32	4,996.99	5,218.00											233.41	353,480.50	
40	09		07	01	00237	01316	Cisneros Hernandez Elsa Fernando	CIHE-711202-BU3	H	16/03/2014	33	BASE	3/4 tiempo asociado "B"	II	01 TESISTAN	$10,768.43		10,768.43		8,902.50	18,546.68	1,453.74	311.05	646.11	169.69	$501.80		4,322.03	3,601.69	$1,[illegible]6.81	$237.40	$38.46	$290.60			3,601.69		850.00	1,112.81	1,854.69	5,564.07	3,336.44	3,043.20											174.60	271,580.89	
41	09		07	01	00237	01330	Martinez Carrillo David	MACD-820620-AU8	H	16/01/2006	26	BASE	CECYT I	II	01 TESISTAN	$8,484.32		8,484.32		8,[illegible]2	17,158.17	1,145.36	254.59	599.69	169.69	$501.80		5,090.59	4,242.16	$0.00	$359.70	$62.70	$479.46			4,242.16		850.00	1,029.49	1,715.82	5,147.45	3,098.47	3,043.20											144.23	219,304.26	
42	09		07	01	00237	01323	Ortiz Bonilla Moises	OIBM-810317-EQA	H	16/06/2006	30	BASE	3/4 tiempo asociado "B"	II	01 TESISTAN	$10,604.92		10,604.92		10,404.60	21,843.33	1,458.66	324.15	764.95	202.60	$944.70		6,482.95	5,402.46	$1,527.38	$263.40	$49.40	$377.71			5,402.46		850.00	1,310.60	2,184.33	6,[illegible]0.00	3,931.80	3,043.20											163.68	275,365.44	
43	09		07	01	00237	01343	Padilla Perez Karina	PAPK-781125-M45	M	05/[illegible]/2006	29	BASE	1/2 tiempo asociado "B"	II	01 TESISTAN	$10,140.23		10,140.23		9,819.66	20,457.62	1,368.93	304.21	718.34	202.60	$944.70		6,084.14	5,070.12	$1,794.70	$335.56	$55.56	$421.38		$646.70	5,070.12		850.00	1,227.46	2,045.76	6,137.29	3,682.37	3,043.20		24,477.30									172.30	393,256.94	
44	09		07	01	00237	01432	Arias Vazquez Sergio Liliano	ARVS-810827-1F5	M	29/06/2007	24	BASE	CECYT I	II	01 TESISTAN	$7,831.59		7,831.59		7,477.00	15,577.06	1,057.26	234.95	543.01	156.63	$463.20		4,698.95	3,915.80	$1,253.06	$263.60	$45.60	$348.72		$1,070.40	3,915.80		850.00	894.63	1,[illegible]7.71	4,473.13	2,[illegible]8.08	3,043.20											133.14	210,291.92	
45	09		07	01	00237	01436	Castro Bastida Candido	CABC-690429-3R4	H	13/06/2007	20	BASE	CECYT I	II	01 TESISTAN	$6,526.43		6,526.43		6,239.93	12,861.10	881.07	195.79	454.24	130.53	$366.00		3,915.66	3,263.22	$1,[illegible]3.22	$216.00	$36.00	$290.60			3,263.22		850.00	778.67	1,296.11	3,884.33	2,330.60	3,043.20											110.95	165,165.48	
46	09		07	01	00237	01539	Cisneros Victoria Asenet Esperanza	CIVA-[illegible]8-RR1	M	04/03/2009	20	BASE	CECYT I	II	01 TESISTAN	$6,526.43		6,526.43		6,022.66	12,546.02	861.07	195.79	430.58	130.53	$366.00		3,915.66	3,263.22	$0.00	$252.40	$43.40	$290.60		$692.00	3,263.22		850.00	752.78	1,254.60	3,763.81	2,258.28	3,043.20											110.95	171,626.55	
47	09		07	01	00237	01651	Mercado Avelar Karla Viridiana	MEAK-870417-BI5	M	15/06/2011	20	BASE	CECYT I	II	01 TESISTAN	$6,484.32		6,484.32		7,014.18	14,612.87	1,145.36	254.53	[illegible]6.06	169.69	$501.80		5,090.59	4,242.16	$0.00	$252.40	$43.40	$290.60			4,242.16		850.00	878.[illegible]	1,461.29	4,383.86	2,630.32	3,043.20											144.23	191,402.49	
48	09		07	01	00237	01659	Quintero Andrade Daniel	QUAD-530213-T3I	H	01/06/2010	30	BASE	CECYT I	II	01 TESISTAN	$9,789.41		9,789.41		8,878.29	18,[illegible]9.79	1,321.57	286.65	646.10	195.78	$578.00		5,873.69	4,894.71	$0.00	$327.00	$57.00	$435.90			4,894.71		850.00	1,189.54	1,849.23	5,547.68	3,331.61	3,043.20											166.42	236,248.75	
49	09		07	01	00237	01[illegible]	Fernandez Marquez Federico	FEMF-790606-564	H	15/06/2011	22	BASE	CECYT I	II	01 TESISTAN	$7,178.85		7,178.85		5,934.92	12,364.42	969.14	215.37	459.47	143.58	$424.60		4,306.31	3,569.43	$0.00	$239.80	$41.80	$319.66			3,569.43		850.00	741.67	1,236.44	3,709.33	2,225.60	3,043.20											122.04	182,616.73	
50	09		07	01	00237	01761	Orozco Catalina Dinell Moises	OOCD-830613-IX7	H	15/06/2011	25	BASE	CECYT I	II	01 TESISTAN	$8,157.60		8,157.60		6,744.24	14,[illegible]0.50	1,101.36	244.73	620.73	163.18	$482.50		5,286.32	4,405.27	$0.00	$278.[illegible]	$47.50	$362.26			4,405.27		850.00	1,157.18	1,928.63	5,785.90	3,471.54	3,043.20											130.66	194,263.58	
51	09		07	01	00237	01910	Gomez Alvarez Rogberto	GOAR-790616-QT5	H	15/07/2011	27	BASE	CECYT I	II	01 TESISTAN	$8,810.54		8,810.54		9,[illegible]7.43	19,[illegible]2	1,189.42

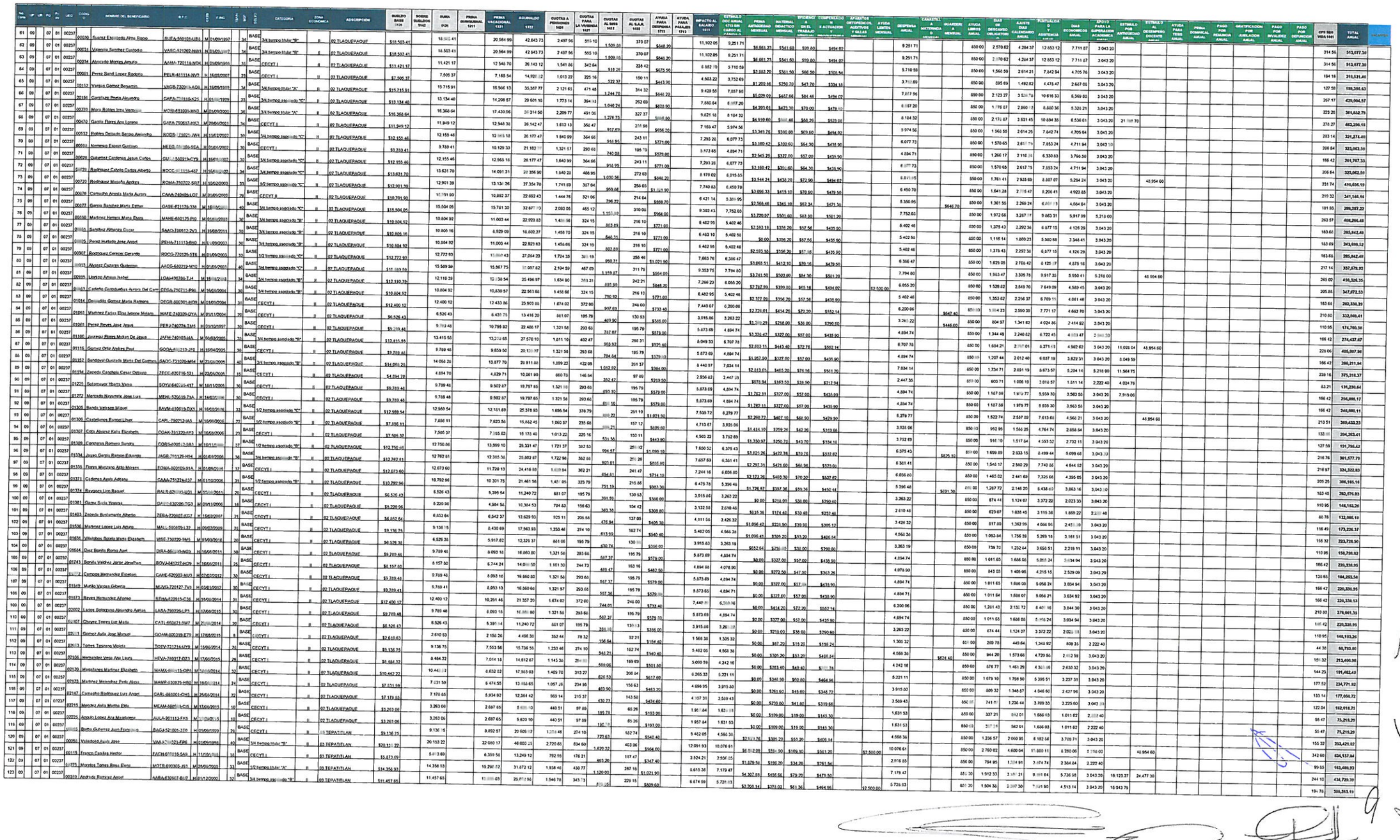

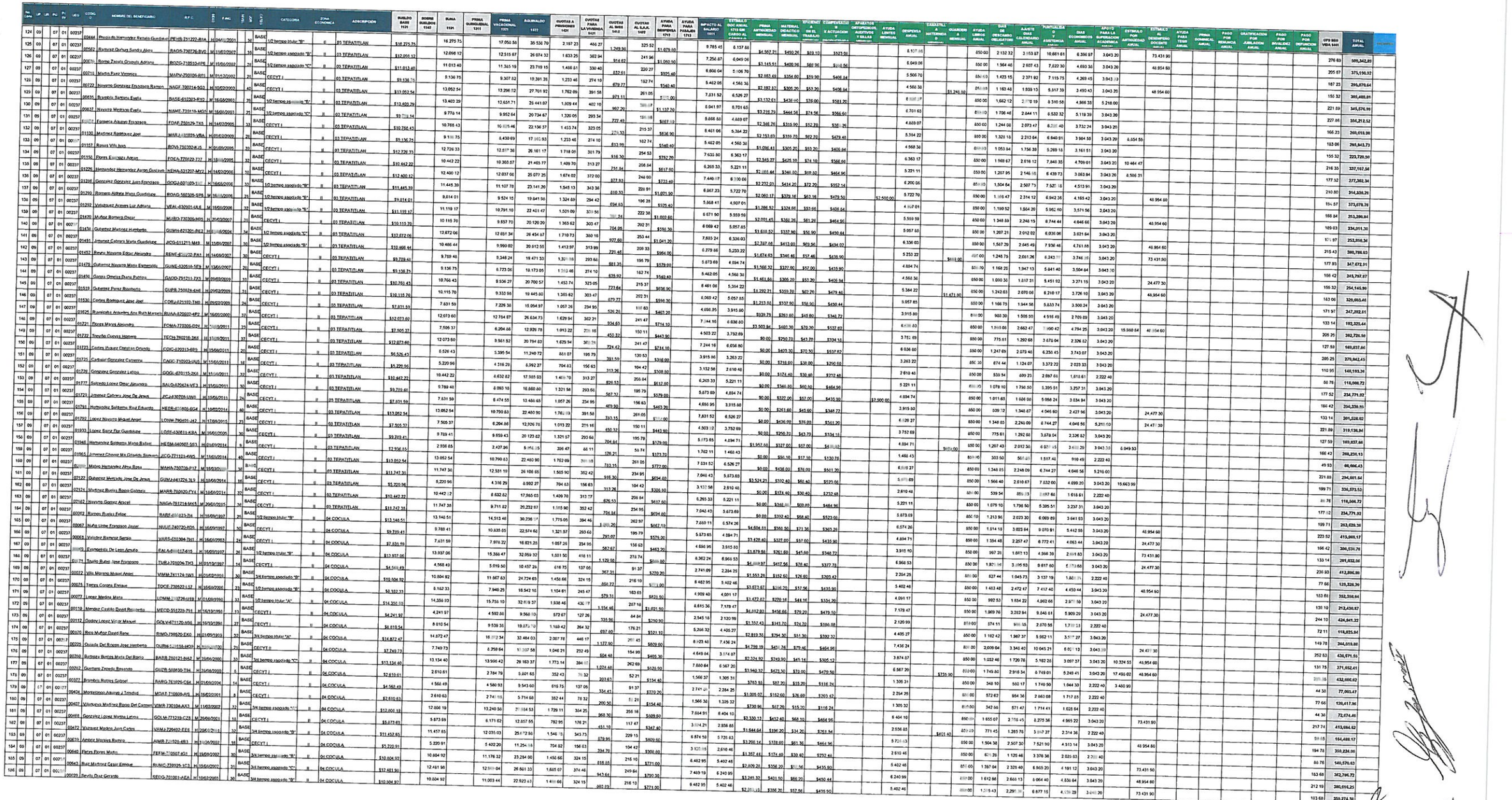

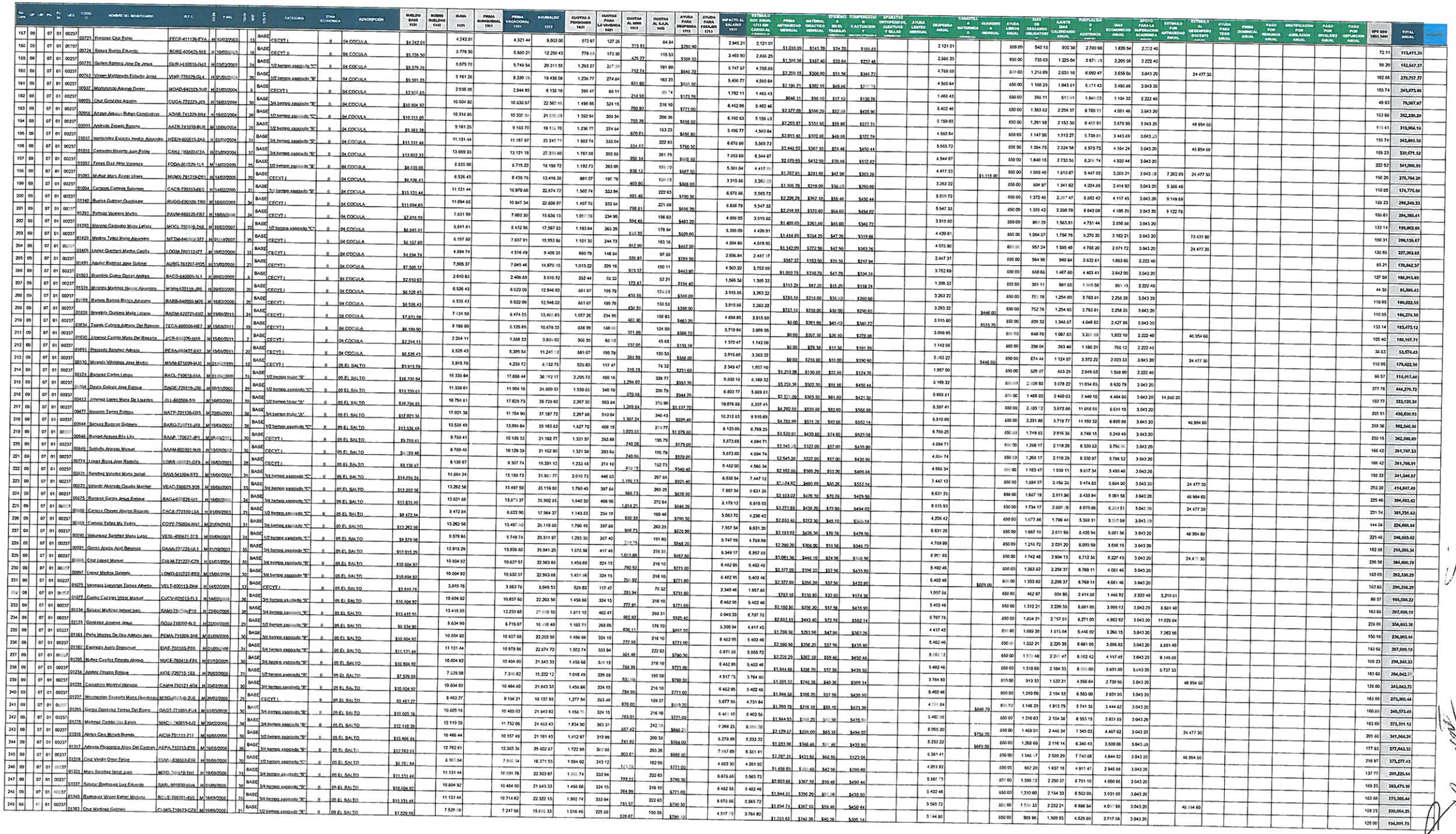

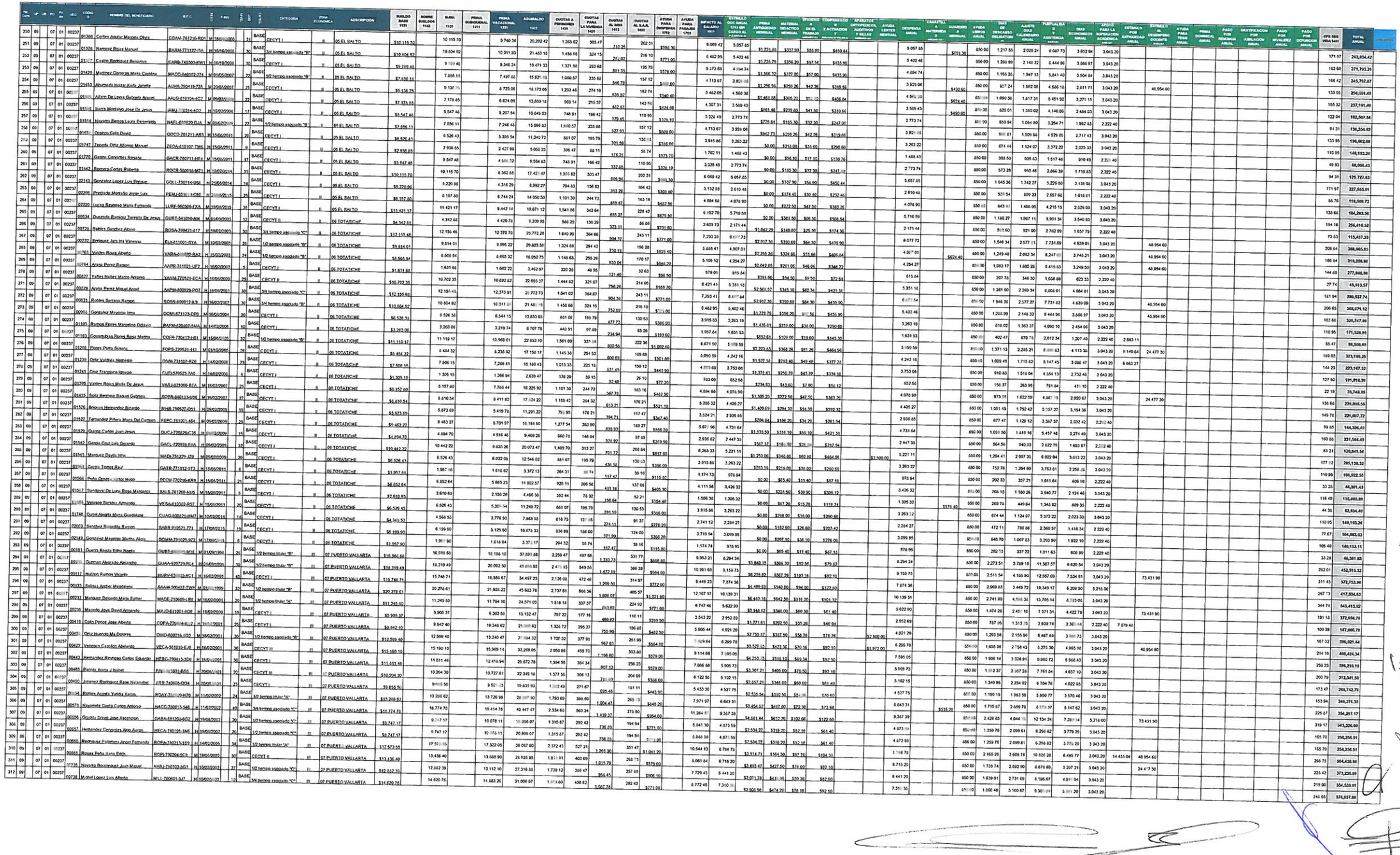

No. Cons	UP	UR	PG	PP	UEG	CODIGO	NOMBRE DEL BENEFICIARIO	R.F.C.	SEXO	F.ING	TIPO	No. EMP	BASE/CONF	CATEGORIA	ZONA ECONOMICA	ADSCRIPCION	SUELDO BASE 1131	SOBRESUELDOS 1142	SUMA 1131	PRIMA QUINQUENAL 1311	PRIMA VACACIONAL 1325	AGUINALDO 1322	CUOTAS A PENSIONES 5431	CUOTAS PARA LA VIVIENDA 1421	CUOTAS SEGURO 5412	CUOTAS AL SAR 5422	AYUDA PARA DESPENSA 1313	AYUDA PARA PASAJES 1312	IMPACTO AL SALARIO 1411	ESTIMULO ISR ANUAL 1315 ISR CARGO AL EMPLEADO	PRIMA ANTIGUEDAD SINDICAL	MATERIAL DIDACTICO MENSUAL	ESTIMULO A EN EL TRABAJO	COMPENSACION Y ACTUACION	APARATOS ORTOPEDICOS, AUDITIVOS Y SILLAS	AYUDA LENTES MENSUAL	DESPENSA ANUAL	CANASTILLA MATERNIDAD	GUARDERIA MENSUAL	AYUDA LIBROS ANUAL	DIAS DE DESCANSO OBLIGATORIO	AJUSTE DIAS CALENDARIO ANUAL	PUNTUALIDAD Y ASISTENCIA	DIAS ECONOMICOS ANUAL	APOYO PARA LA SUPERACION ACADEMICA	ESTIMULO POR ANTIGUEDAD	ESTIMULO AL DESEMPEÑO DOCENTE ANUAL	AYUDA PARA TESIS ANUAL	PRIMA DOMINICAL ANUAL	PAGO POR RENUNCIA ANUAL	GRATIFICACION POR JUBILACION ANUAL	PAGO POR VIUDEZ ANUAL	PAGO POR DEFUNCION ANUAL	UPS SNS VIDA 1041	TOTAL ANUAL	FIRMA
313	09		07	01	00237	00719	Moreno Covarrubias Eliseo	MOCE-[illegible]	H	15/02/2003		21	BASE	CECYT I	III	07 PUERTO VALLARTA	$6,266.17		8,266.17		8,426.82	17,560.05	1,116.20	242.05	615.15	165.36	$405.30		4,960.90	4,134.09	$1,584.36	$263.50	$49.36	$64.46			4,134.09			850.00	1,053.00	1,756.01	5,268.02	3,160.81	3,043.20												140.56	214,430.34	
314	09		07	01	00237	00742	Salgado Padilla Juan Antonio	BAPJ-[illegible]	H	15/02/2003		36	BASE	3/4 tiempo asignado "C"	III	07 PUERTO VALLARTA	$14,620.97		14,620.97		14,553.41	31,007.10	1,973.63	436.63	1,087.60	292.42	$721.00		8,772.56	7,310.49	$3,509.03	$474.25	$78.16	$92.10			7,310.49			850.00	1,860.43	3,100.71	9,302.13	5,581.28	3,043.20												248.56	429,017.68	
315	09		07	01	00237	00755	Delgado Arceo Rodrigo Oliver	DEAR-[illegible]06-1A8	H	01/08/2003		31	BASE	3/4 tiempo asignado "B"	III	07 PUERTO VALLARTA	$15,387.04		13,387.04		13,636.79	28,409.86	1,807.25	401.61	998.00	267.74	$290.30		8,032.22	6,693.52	$3,212.89	$446.06	$72.26	$96.18			6,693.52			850.00	1,704.60	2,841.00	8,523.00	5,113.80	3,043.20												227.56	345,988.52	
316	09		07	01	00237	00737	Godinez Ramos Maria Dolores	GORD-[illegible]1002-U53	M	01/08/2003		24	BASE	1/2 tiempo asignado "C"	III	07 PUERTO VALLARTA	$11,536.53		11,536.53		11,745.06	24,466.88	1,557.74	348.16	859.49	230.76	$648.20		8,269.95	6,869.13	$3,306.78	$444.46	$75.56	$89.04			6,869.13			850.00	1,760.95	2,921.58	8,764.75	5,258.85	3,043.20												196.16	349,445.10	
317	00	07	01	00237	00[illegible]	Palomares Lopez Maria Lidia	PALL-[illegible]0-4L4	M	01/08/2003		29	BASE	1/2 tiempo asignado "C"	III	07 PUERTO VALLARTA	$13,770.25		13,770.25		14,023.59	29,215.82	1,860.06	413.35	1,025.10	275.57	$944.70		9,264.95	8,269.95	$3,306.78	$444.46	$75.56	$89.04			8,269.95			850.00	1,760.95	2,921.58	8,764.75	5,258.85	3,043.20												234.23	357,241.11	
318	09		07	01	00237	00[illegible]6	Ramirez Jacobo Jesus Alberto	RAJJ-[illegible]216-8T2	H	16/02/2003		15	BASE	CECYT I	III	07 PUERTO VALLARTA	$7,086.88		7,086.88		7,224.50	15,051.22	956.73	212.61	527.26	141.74	$347.40		4,252.13	3,543.44	$1,700.65	$241.00	$47.30	$56.26			3,543.44			850.00	903.07	1,505.12	4,515.37	2,709.22	2,222.40												120.40	183,434.03	
319	09		07	01	00237	00[illegible]1	Rosello Jimenez Joel	RUJ-[illegible]027-7LA	H	16/02/2003		37	BASE	CECYT I	III	07 PUERTO VALLARTA	$4,724.30		4,724.30		4,816.11	10,033.57	637.72	141.73	351.49	94.49	$231.60		2,834.58	2,362.15	$1,133.54	$167.00	$28.20	$38.84			2,362.15			850.00	892.01	1,003.36	3,010.07	1,806.04	2,222.40												60.31	123,373.37	
320	09		07	01	00237	00917	Fonseca Garcia Jorge Enrique	FOGJ-[illegible]774-PA4	H	16/06/[illegible]		38	BASE	3/4 tiempo asignado "B"	III	07 PUERTO VALLARTA	$15,355.66		15,355.66		15,523.46	32,340.56	2,073.01	460.67	1,133.45	307.11	$866.80		9,213.40	7,677.83	$3,535.11	$513.56	$84.00	$110.57			7,677.83			850.00	1,940.43	3,384.06	9,702.17	5,821.30	3,043.20												261.05	393,673.50	
321	09		07	01	00237	00918	Rodriguez Vidi Eduardo	[illegible]E-661014-PM3	H	16/06/2003		28	BASE	CECYT II	II	07 PUERTO VALLARTA	$12,466.67		12,466.67		12,607.54	26,265.70	1,685.69	374.60	921.67	249.73	$540.40		7,491.94	6,243.29	$2,874.59	$356.26	$72.54	$95.96			6,243.29			850.00	1,576.94	2,626.57	7,879.71	4,727.83	3,043.20												212.27	316,342.32	
322	09		07	01	00237	00[illegible]22	Rodriguez Rodriguez Jesus	RORJ-[illegible]720-07-NO2	H	01/10/2003		25	BASE	CECYT II	II	07 PUERTO VALLARTA	$11,197.05		11,197.05		11,213.33	23,361.10	1,511.60	335.91	819.62	223.94	$462.50		6,718.23	5,598.53	$2,463.35	$356.26	$65.00	$78.76			5,598.53			850.00	1,401.67	2,336.11	7,008.33	4,205.00	3,043.20												190.35	284,992.19	
323	09		07	01	00237	00975	Jimenez Peralta Hugo Dolcentre	JIPH-[illegible]775-TT8	M	01/12/2003		29	BASE	CECYT I	III	07 PUERTO VALLARTA	$11,417.79		11,417.79		11,456.96	23,668.87	1,541.40	342.53	835.78	228.36	$588.70		6,850.67	5,708.90	$2,511.91	$391.50	$66.16	$80.04			5,708.90			850.00	1,432.12	2,386.87	7,160.60	4,296.36	3,043.20												194.10	290,826.54	
324	09		07	01	00237	00958	Rodriguez Melendez Eleazar	ROME-[illegible]623-6D0	H	16/02/2004		30	BASE	3/4 tiempo asignado "C"	III	07 PUERTO VALLARTA	$14,620.97		14,620.97		14,649.46	30,519.75	1,973.63	436.63	1,070.26	292.42	$721.00		8,772.56	7,310.49	$3,218.62	$474.25	$78.16	$92.10			7,310.49			850.00	1,831.19	3,051.96	9,155.93	5,493.56	3,043.20		48,954.60										248.56	426,264.84	
325	09		07	01	00237	[illegible]3	Salazar Ramos Martha Patricia	SARM-[illegible]6-G27	M	16/02/2004		27	BASE	1/2 tiempo asignado "B"	III	07 PUERTO VALLARTA	$11,413.41		11,413.41		11,450.66	23,660.33	1,541.49	342.55	835.63	228.37	$588.10		6,851.05	5,709.21	$2,512.05	$382.86	$63.10	$87.90			5,709.21			850.00	1,431.33	2,385.56	7,156.66	4,294.00	3,043.20												194.11	294,828.54	
326	09		07	01	00237	00961	Flores Gomez Cirilonne	FOGC-[illegible]129-4H9	M	16/02/2004		29	BASE	CECYT I	III	07 PUERTO VALLARTA	$11,024.13		11,024.13		11,061.95	23,045.73	1,488.26	330.72	808.97	220.46	$540.40		6,614.40	5,512.07	$2,425.31	$374.00	$65.00	$85.96			5,512.07			850.00	1,382.74	2,304.57	6,913.72	4,144.23	3,043.20		24,477.30										187.41	305,567.35	
327	09		07	01	00237	00[illegible]3	Jacobo Castro Armando	JACA-[illegible]1130-5S4	H	14/02/2006		25	BASE	CECYT II	II	07 PUERTO VALLARTA	$9,842.63		9,842.63		9,561.63	19,920.27	1,328.75	295.28	696.87	196.86	$462.50		5,905.70	4,921.42	$1,771.71	$[illegible]0.50	$56.78	$78.76			4,921.42			850.00	1,199.39	1,992.01	5,976.02	3,585.61	3,043.20												167.33	244,554.48	
328	09		07	01	00237	01020	Flores Hernandez Rene De Jesus	FOHR-[illegible]721116-5R4	H	16/06/2004		29	BASE	CECYT I	III	07 PUERTO VALLARTA	$11,024.13		11,024.13		11,061.95	23,045.73	1,488.26	330.72	808.97	220.46	$540.40		6,614.40	5,512.07	$2,425.31	$374.00	$65.00	$85.96			5,512.07			850.00	1,382.74	2,304.57	6,913.72	4,144.23	3,043.20												187.41	291,030.85	
329	09		07	01	00237	01072	Joaquin Contreras Gilda Azucena	JACG-[illegible]6114-BT5	M	16/06/2004		29	BASE	CECYT I	III	07 PUERTO VALLARTA	$11,417.79		11,417.79		11,456.96	23,668.87	1,541.40	342.53	835.78	228.36	$588.70		6,850.67	5,708.90	$2,511.91	$391.50	$66.16	$80.04			5,708.90			850.00	1,432.12	2,386.87	7,160.60	4,296.36	3,043.20												194.10	290,826.54	
330	09		07	01	00237	01071	Encarnacion Cuevas Manuel Salvador	EACM-[illegible]720-TP8	H	16/06/2004		37	BASE	CECYT I	III	07 PUERTO VALLARTA	$4,724.30		4,724.30		4,740.52	9,876.08	637.75	141.73	345.62	94.49	$221.60		2,834.58	2,362.15	$1,639.35	$162.60	$28.20	$36.64			2,362.15			850.00	592.57	987.61	2,962.85	1,777.70	2,222.40												60.31	121,857.58	
331	09		07	01	00237	01024	Castillo Vera Sindy Adriana	CAVS-[illegible]731-7I5	M	26/06/2004		29	BASE	CECYT I	III	07 PUERTO VALLARTA	$11,023.46		11,023.46		11,061.32	23,044.42	1,488.17	330.70	808.92	220.47	$540.40		6,614.09	5,511.74	$2,425.17	$374.00	$65.00	$85.96			5,511.74			850.00	1,382.67	2,304.44	6,913.33	4,144.00	3,043.20												187.40	291,014.59	
332	09		07	01	00237	01[illegible]5	Galindo Celedon Lauri Elena	GACL-[illegible]0710-HE7	M	20/06/2004		29	BASE	1/2 tiempo asignado "B"	III	07 PUERTO VALLARTA	$12,205.74		12,205.74		12,118.54	25,246.87	1,647.77	366.17	884.30	244.11	$944.70		7,323.44	6,102.87	$2,532.54	$409.96	$67.60	$85.64			6,102.87			850.00	1,514.82	2,524.70	7,574.09	4,544.45	3,043.20		48,954.60										207.50	361,695.20	
333	09		07	01	00237	01056	Arzola Flores Raul	AEFR-[illegible]723-BY6	H	16/06/2004		37	BASE	1/2 tiempo asignado "B"	III	07 PUERTO VALLARTA	$13,790.79		12,790.79		13,021.05	26,783.65	1,860.39	413.42	1,008.75	275.61	$1,021.90		8,268.42	6,890.35	$3,013.75	$463.86	$77.20	$101.32			6,890.35			850.00	1,727.63	2,879.39	8,638.16	5,182.89	3,043.20		48,954.60										234.27	403,178.02	
334	09		07	01	00237	01060	Garcia Betancourt Luis Alonso	GABL-[illegible]0-LV4	H	19/02/2004		29	BASE	1/2 tiempo asignado "B"	III	07 PUERTO VALLARTA	$12,205.74		12,205.74		12,045.40	25,094.56	1,647.77	366.17	878.61	244.11	$944.70		7,323.44	6,102.87	$2,441.15	$409.96	$67.60	$89.64			6,102.87			850.00	1,514.82	2,524.70	7,574.09	4,544.45	3,043.20												207.50	360,654.80	
335	09		07	01	00237	01104	Osuna Sandoval Liz Ariel	OUSL-[illegible]722-39A	M	16/04/2[illegible]		20	BASE	CECYT I	III	07 PUERTO VALLARTA	$[illegible]7,673.73		7,673.73		7,774.76	16,197.45	1,002.95	236.21	566.91	157.47	$306.00		4,724.24	3,936.87	$1,574.74	$270.00	$47.10	$61.40			3,936.87			850.00	971.65	1,619.75	4,859.24	2,915.54	3,043.20	8,478.96											133.65	205,752.00	
336	09		07	01	00237	01105	Rivera Padilla Sofia Margarita	RIPS-[illegible]113-1H3	M	14/02/2006		32	BASE	1/2 tiempo asignado "B"	III	07 PUERTO VALLARTA	$13,306.73		13,306.73		13,211.55	27,524.97	1,807.21	401.60	963.84	267.73	$1,002.60		8,032.04	6,693.37	$2,677.35	$450.36	$74.66	$98.24			6,693.37			850.00	1,661.44	2,752.41	8,257.22	4,954.33	3,043.20	11,009.63											227.57	356,993.97	
337	09		07	01	00237	01106	Becerril Barrozo Leonardo Ivan	BEBL-[illegible]009-N93	H	21/02/2005		29	BASE	1/2 tiempo asignado "C"	III	07 PUERTO VALLARTA	$13,670.02		13,670.02		13,477.16	28,078.30	1,845.45	410.10	964.24	273.40	$944.70		8,202.01	6,835.01	$2,734.00	$442.96	$75.06	$97.04			6,835.01			850.00	1,684.70	2,807.83	8,423.49	5,054.09	3,043.20	11,231.32											232.39	364,555.93	
338	09		07	01	00237	01111	Macias Gallegos Maria Elena	MAGM-[illegible]613-RW4	M	15/06/2005		14	BASE	CECYT I	III	07 PUERTO VALLARTA	$5,511.91		5,511.91		5,442.63	11,316.92	744.11	165.36	396.66	110.24	$270.20		3,307.15	2,755.96	$1,102.38	$169.00	$32.90	$42.96			2,755.96			850.00	660.33	1,130.55	3,401.63	2,040.98	2,222.40	4,605.53											93.70	144,386.87	
339	09		07	01	00237	01242	Palomino Baez Ma Mercedes	PASM-[illegible]430-KC7	M	14/02/2006		31	BASE	1/2 tiempo asignado "B"	III	07 PUERTO VALLARTA	$12,953.06		12,953.06		12,614.94	26,241.12	1,754.06	389.79	919.91	259.66	$983.30		7,796.64	6,498.53	$2,532.75	$436.66	$72.50	$95.18			6,498.53			850.00	1,576.87	2,628.11	7,884.34	4,730.60	3,043.20		24,477.30										220.65	356,445.24	
340	09		07	01	00237	01217	Sanchez Gomez Anna Lorena	SAGA-[illegible]207-QX6	M	13/03/2006		30	BASE	1/2 tiempo asignado "B"	III	07 PUERTO VALLARTA	$12,959.40		11,959.40		12,232.53	25,484.43	1,700.92	377.90	892.04	251.99	$964.00		7,559.64	6,299.70	$2,267.90	$423.36	$70.18	$92.10			6,299.70			850.00	1,529.07	2,546.44	7,645.33	4,587.20	3,043.20												214.19	318,327.89	
341	09		07	01	00237	01310	Barradas Pedraza Omar Israel	BAPO-[illegible]521-TA7	H	16/06/2006		30	BASE	1/2 tiempo asignado "C"	III	07 PUERTO VALLARTA	$13,792.66		13,792.66		13,362.43	27,660.07	1,842.01	413.76	976.52	275.65	$964.00		8,275.60	6,896.33	$2,452.60	$452.70	$76.16	$92.10			6,896.33			850.00	1,672.90	2,788.01	8,364.02	5,018.41	3,043.20												234.45	344,542.45	
342	09		07	01	00237	01347	Pinzon Baeza Jorge Jaime	PABJ-[illegible]126-4N6	H	16/06/2006		30	BASE	1/2 tiempo asignado "B"	III	07 PUERTO VALLARTA	$12,599.40		12,599.40		12,232.53	25,484.43	1,700.92	377.90	892.04	251.99	$964.00		7,559.64	6,299.70	$2,267.90	$423.36	$70.18	$92.10			6,299.70			850.00	1,529.07	2,546.44	7,645.33	4,587.20	3,043.20												214.19	318,327.89	
343	09		07	01	00237	01350	Gonzalez Villalobos Ana Cecilia	GOVA-[illegible]117-OM4	M	21/06/2006		31	BASE	1/2 tiempo asignado "B"	III	07 PUERTO VALLARTA	$12,959.06		12,959.06		12,614.94	26,241.12	1,754.06	389.79	919.91	259.66	$983.30		7,796.64	6,498.53	$2,532.75	$436.66	$72.50	$95.18			6,498.53			850.00	1,576.87	2,628.11	7,884.34	4,730.60	3,043.20		48,954.60										229.65	374,922.54	
344	09		07	01	00237	01351	Moreno Alaniz Ancarem Margarita	MOAA-[illegible]412-Q97	M	21/06/2006		35	BASE	1/2 tiempo asignado "B"	III	07 PUERTO VALLARTA	$14,564.03		14,564.03		14,144.90	29,449.05	1,966.88	437.04	1,031.42	291.36	$1,060.50		8,740.82	7,284.02	$2,672.24	$490.66	$81.90	$107.46			7,284.02	$750.50		850.00	1,766.11	2,946.88	8,840.67	5,304.34	3,043.20		48,954.60										247.66	422,867.75	
345	09		07	01	00237	01435	Colmenares Rodriguez Martha Elena	CORM-[illegible]721-TG1	M	16/06/2006		27	BASE	1/2 tiempo asignado "B"	III	07 PUERTO VALLARTA	$10,630.47		10,630.47		10,923.90	22,756.12	1,435.11	318.91	787.42	212.61	$571.10		6,376.28	5,315.24	$2,659.91	$384.90	$63.46	$82.90			5,315.24	$602.10		850.00	1,361.49	2,270.81	6,812.44	4,086.46	3,043.20												192.72	283,579.91	
346	09		07	01	00237	01455	Mendoza Cuevas Armando	MECA-[illegible]515-E45	H	29/11/2007		31	BASE	1/2 tiempo asignado "B"	III	07 PUERTO VALLARTA	$14,568.03		14,568.03		13,670.74	28,497.37	1,966.62	437.04	996.45	291.36	$1,060.50		8,740.82	7,284.02	$2,035.13	$490.66	$81.90	$107.46			7,284.02			850.00	1,709.64	2,849.74	8,549.21	5,129.53	3,043.20												247.69	355,068.17	
347	09		07	01	00237	01403	Cadenas Gomez Gloria Lenka	CAGG-[illegible]413-KK4	M	01/09/1956		72	CONF	CECYT I	III	07 PUERTO VALLARTA	$4,661.64		8,661.64		9,523.09	19,839.77	1,169.35	259.66	686.41	173.24	$424.60		5,197.10	4,330.92	$2,945.82	$291.00	$53.72	$67.54			4,330.92			850.00	1,190.39	1,983.98	5,951.93	3,571.16	3,043.20		48,954.60										147.25	236,536.08	
348	09		07	01	00237	01503	Juarez Gomez Guadalupe	JUGG-[illegible]905-RH3	M	01/09/1956		56	CONF	CECYT I	III	07 PUERTO VALLARTA	$11,011.46		11,011.46		12,065.69	27,053.93	1,584.55	354.34	549.64	236.23	$575.10		7,066.88	5,905.73	$4,015.90	$426.00	$70.50	$92.10			5,905.73			850.00	1,623.24	2,705.39	8,116.16	4,869.71	3,043.20		48,954.60										200.79	372,914.67	
349	09		07	01	00237	01618	Lopez Ortiz Carlos	LOOC-[illegible]033-4S1	H	15/06/2011		24	BASE	CECYT I	III	07 PUERTO VALLARTA	$9,842.63		9,842.63		8,144.26	16,967.22	1,326.78	295.28	590.57	196.86	$462.50		5,905.70	4,921.42	$0.00	$327.50	$54.76	$76.78			4,921.42			850.00	1,016.39	1,896.72	5,690.17	3,054.10	3,043.20												167.33	214,136.20	
350	09		07	01	00237	01697	Tello Veniz Jose Alberto	TEVJ-[illegible]813-155	M	15/06/2011		21	BASE	CECYT I	III	07 PUERTO VALLARTA	$6,266.17		6,266.17		6,641.34	14,252.76	1,116.20	248.05	490.09	165.36	$405.30		4,960.90	4,134.09	$0.00	$263.50	$49.36	$64.46			4,134.09			850.00	655.17	1,425.25	4,275.64	2,563.50	3,043.20												140.56	182,182.79	
351	09		07	01	00237	01556	Diaz Ramirez Ma Guadalupe	DIRG-[illegible]-LA6	M	27/06/2014		51	BASE	CECYT I	III	07 PUERTO VALLARTA	$13,780.09		13,780.09		11,462.17	23,754.32	1,660.31	413.40	626.61	275.60	$675.90		8,263.05	6,890.05	$0.00	$472.50	$82.26	$107.44			6,890.05			850.00	1,425.26	2,375.43	7,126.30	4,275.78	3,043.20												234.26	391,638.56	
352	09		07	01	00237	01657	Perez Flores Omar Aquiles	PEFO-[illegible]625-B33	M	25/06/2014		33	BASE	CECYT I	III	07 PUERTO VALLARTA	$14,961.86		14,961.86		12,379.26	25,790.13	2,019.75	448.83	697.56	299.22	$[illegible]40		8,976.65	7,480.54	$0.00	$513.00	$89.30	$116.66			7,480.54			850.00	1,547.41	2,579.01	7,737.04	4,642.22	3,043.20	46,954.60											254.34	375,458.53	
353	09		07	01	00237	00725	Llamas Robles Salvador	LARS-[illegible]0119-BX5	M	13/06/2014		30	BASE	CECYT I	III	07 PUERTO VALLARTA	$11,011.46		11,011.46		9,773.17	20,360.77	1,584.55	354.34	700.69	236.23	$576.00		7,066.88	5,905.73	$0.00	$405.00	$[illegible]5.00	$92.10			5,905.73			850.00	1,221.65	2,036.06	6,108.23	3,664.94	3,043.20												200.79	356,388.31	
354	09		07	01	00237	01705	Lopez Carranza Jose Manuel	LOCM-[illegible]003-C34	M	01/07/2014		27	BASE	CECYT I	III	07 PUERTO VALLARTA	$9,055.50		9,055.50		7,492.60	15,610.00	1,222.49	271.67	543.33	181.11	$443.90		5,433.30	4,527.75	$0.00	$311.50	$54.05	$70.60			4,527.75			850.00	836.60	1,561.00	4,683.00	2,809.80	3,043.20												153.94	199,160.41	
355	09		07	01	00237	02261	Avila Castillo Sergio Ivan	AICS-[illegible]015-3Z5	H	28/06/2015		5	BASE	CECYT I	III	07 PUERTO VALLARTA	$3,149.67		3,149.67		2,606.10	5,425.37	425.20	94.49	186.86	62.99	$154.40		1,889.77	1,574.81	$0.00	$108.00	$18.80	$24.56			1,574.81			850.00	1,714.16	2,856.93	8,570.76	5,142.47	3,043.20												53.54	70,886.01	
356	09		07	01	00237	00194	Estrada Gutierrez Jose De Jesus	EAGJ-[illegible]111-KV3	H	27/06/1989		57	BASE	3/4 tiempo asignado "C"	III	06 IXTLAHUACAN DEL RIO	$12,806.19		12,806.19		13,713.24	28,569.25	1,729.11	384.25	1,003.73	256.16	$809.60		7,684.91	8,404.10	$3,920.96	$432.40	$68.10	$464.96			6,404.10			850.00	1,714.16	2,856.93	8,570.76	5,142.47	3,043.20												217.74	349,855.67	
357	09		07	01	00237	00218	Estrada Flores Juan Jose	EUFJ-[illegible]1224-EQ5	H	01/03/1999		17	BASE	CECYT I	III	06 IXTLAHUACAN DEL RIO	$5,547.44		5,547.44		5,917.56	12,326.26	745.90	166.42	432.70	110.95	$278.10		3,329.46	2,773.72	$1,664.23	$165.50	$27.30	$247.[illegible]			2,773.72			850.00	1,594.96	2,658.26	7,974.79	4,784.87	3,043.20	46,954.60											206.64	375,948.38	
358	09		07	01	00237	00424	Angulo Camacho Jose Juan	AUC-[illegible]-PX4	H	16/03/2001		30	BASE	3/4 tiempo asignado "C"	III	06 IXTLAHUACAN DEL RIO	$12,155.46		12,155.46		12,759.66	26,[illegible]63	1,640.99	364.66	933.54	243.11	$771.90		7,293.28	6,077.73	$3,403.52	$390.60	$64.30	$435.96			6,077.73			850.00	1,594.96	2,658.26	7,974.79	4,784.87	3,043.20												206.64	375,948.38	
359	09		07	01	00237	00575	Sanchez De La Mora Francisco	SAMF-[illegible]136-TW2	H	11/02/2002		5	BASE	CECYT I	II	06 IXTLAHUACAN DEL RIO	$1,631.63		1,631.63		1,688.34	3,517.37	220.28	48.95	173.36	32.63	$96.50		979.01	815.84	$424.76	$54.50	$9.50	$72.64			815.84			850.00	211.04	351.74	1,055.21	633.13	2,222.40												21.74	44,644.88	
360	09		07	01	00237	00754	Ramos Ramirez Aurelia	RORA-[illegible]21-478	M	01/09/2003		24	BASE	CECYT II	II	06 IXTLAHUACAN DEL RIO	$8,726.66		8,726.66		8,884.93	16,510.27	1,176.37	261.66	649.41	174.57	$451.20		5,233.21	4,364.34	$2,094.68	$282.60	$50.54	$348.72			4,364.34			850.00	1,110.62	1,851.03	5,553.08	3,331.85	3,043.20												148.39	229,679.18	
361	09		07	01	00237	00887	Martinez Cadenas Ana Margarita	MACA-[illegible]2-QV2	M	01/09/2003		30	BASE	CECYT II	II	06 IXTLAHUACAN DEL RIO	$12,726.33		12,726.33		12,964.60	27,009.58	1,716.05	381.79	946.84	254.53	$752.70		7,635.80	6,363.17	$3,054.32	$425.10	$74.10	$566.66			6,363.17			850.00	1,820.39	2,700.96	8,102.88	4,861.73	3,043.20												216.35	334,916.86	
362	09		07	01	00237	01001	Martinez Parra Monica	MAPM-[illegible]05-7J

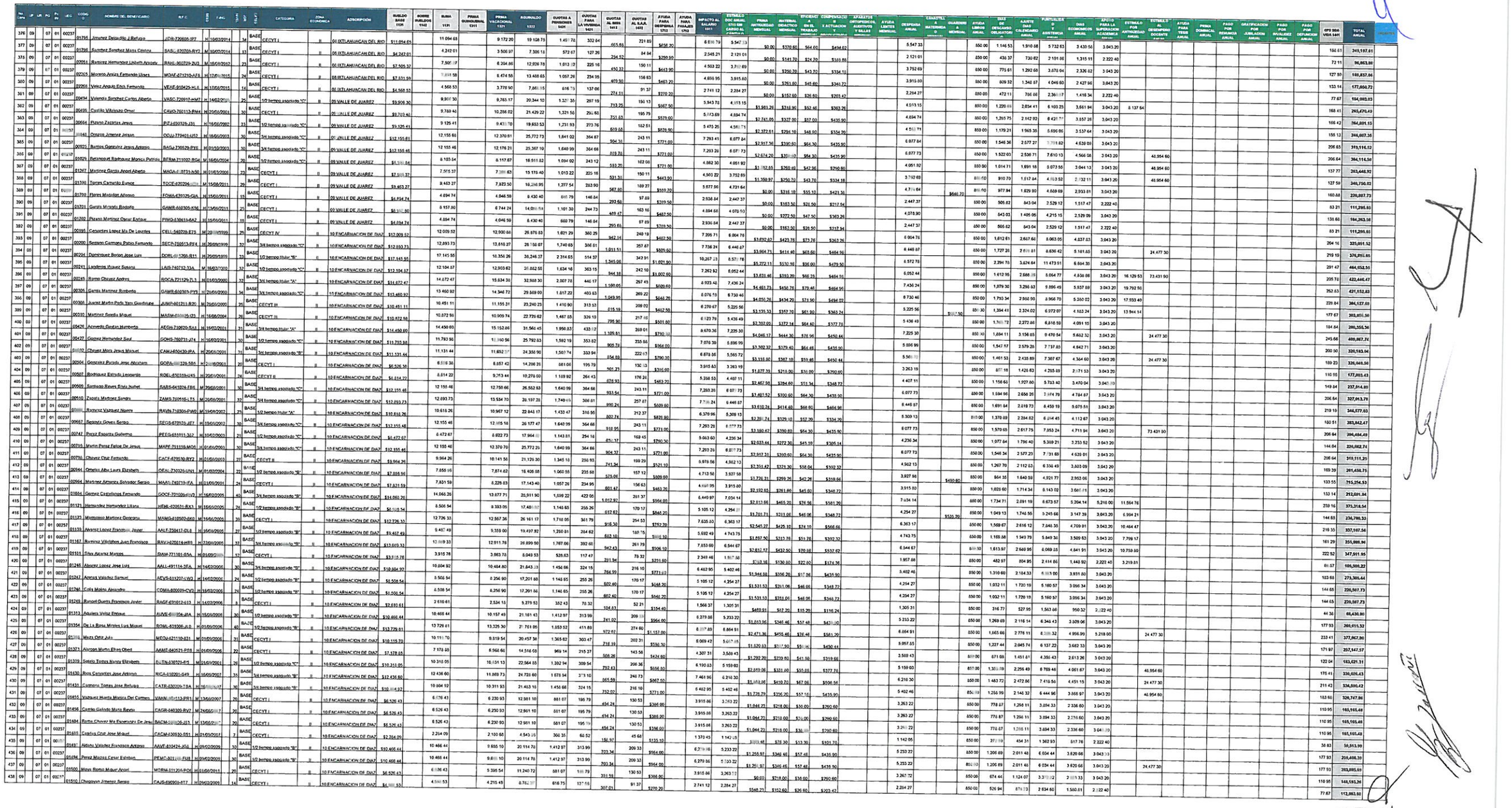

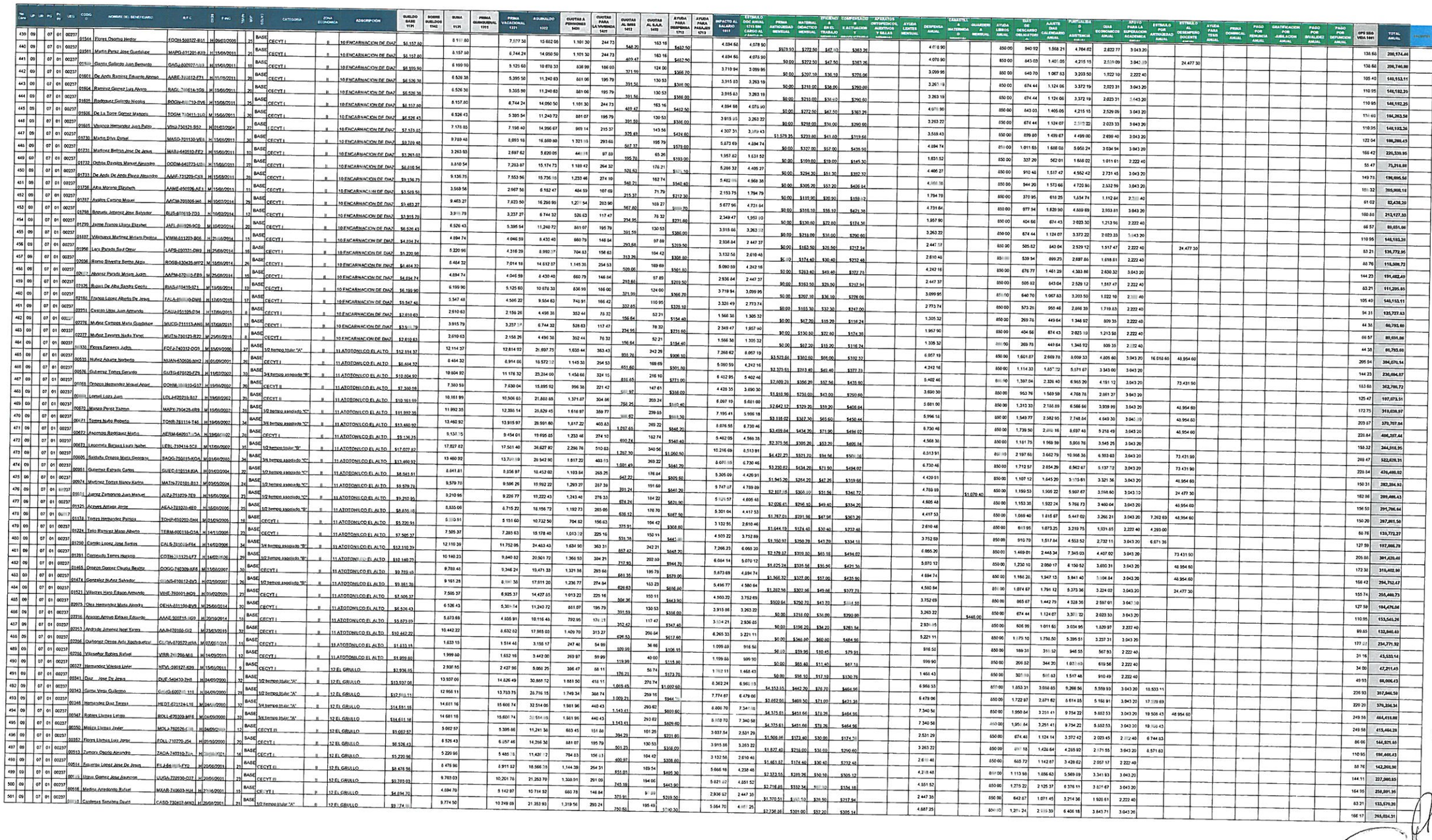

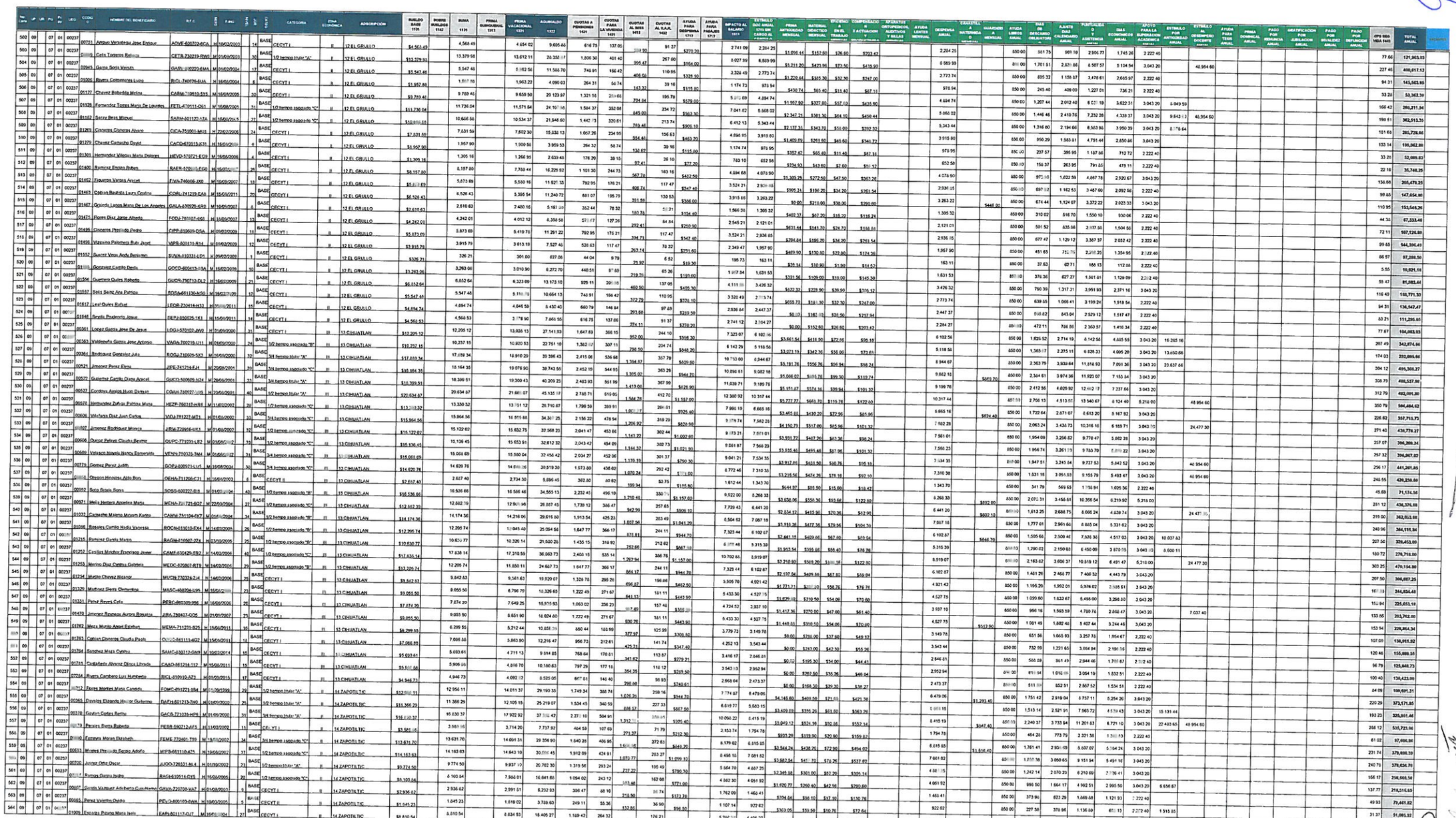

| No. Cons | UP | UR | PU | PI | UEG | CODIGO | NOMBRE DEL BENEFICIARIO | R.F.C. | SEXO | F.ING | TIPO DE NOM | NIVEL | CATEGORIA | ZONA ECONOMICA | ADSCRIPCION | SUELDO BASE 1101 | SOBRESUELDO 1102 | SUMA 1101 | PRIMA QUINQUENAL 1311 | PRIMA VACACIONAL 1321 | AGUINALDO 1322 | CUOTAS A PENSIONES 1431 | CUOTAS PARA LA VIVIENDA 1421 | CUOTAS AL SISS 1417 | CUOTAS AL S.A.R. 1422 | AYUDA PARA DESPENSA 1712 | AYUDA PARA PASAJES 1713 | IMPACTO AL SALARIO 5111 | ESTIMULO DOC ANUAL (715 SIN CARGO AL | PRIMA ANTIGUEDAD MENSUAL | MATERIAL DIDACTICO MENSUAL | EFICIENCIA EN EL TRABAJO | COMPENSACION Y ACTUACION | APOYO ORTOPEDICO, AUDITIVOS Y SALAS | AYUDA LENTES MENSUAL | DESPENSA ANUAL | CANASTILLA MATERNIDA D | GUARDERIA MENSUAL | AYUDA LIBROS ANUAL | DIAS DE DESCANSO OBLIGATORI | AJUSTE DIAS CALENDARIO ANUAL | PUNTUALIDA D Y ASISTENCIA | DIAS ECONOMICOS ANUAL | APOYO PARA LA SUPERACION ACADEMICA | ESTIMULO POR ANTIGUEDAD ANUAL | ESTIMULO AL DESEMPEÑO DOCENTE | AYUDA PARA TESIS ANUAL | PRIMA DOMINICAL ANUAL | PAGO POR RENUNCIA ANUAL | GRATIFICACION POR JUBILACION ANUAL | PAGO POR INVALIDEZ ANUAL | PAGO POR DEFUNCION ANUAL | UMA 1446 | TOTAL ANUAL | FACTOR |
|---|---|---

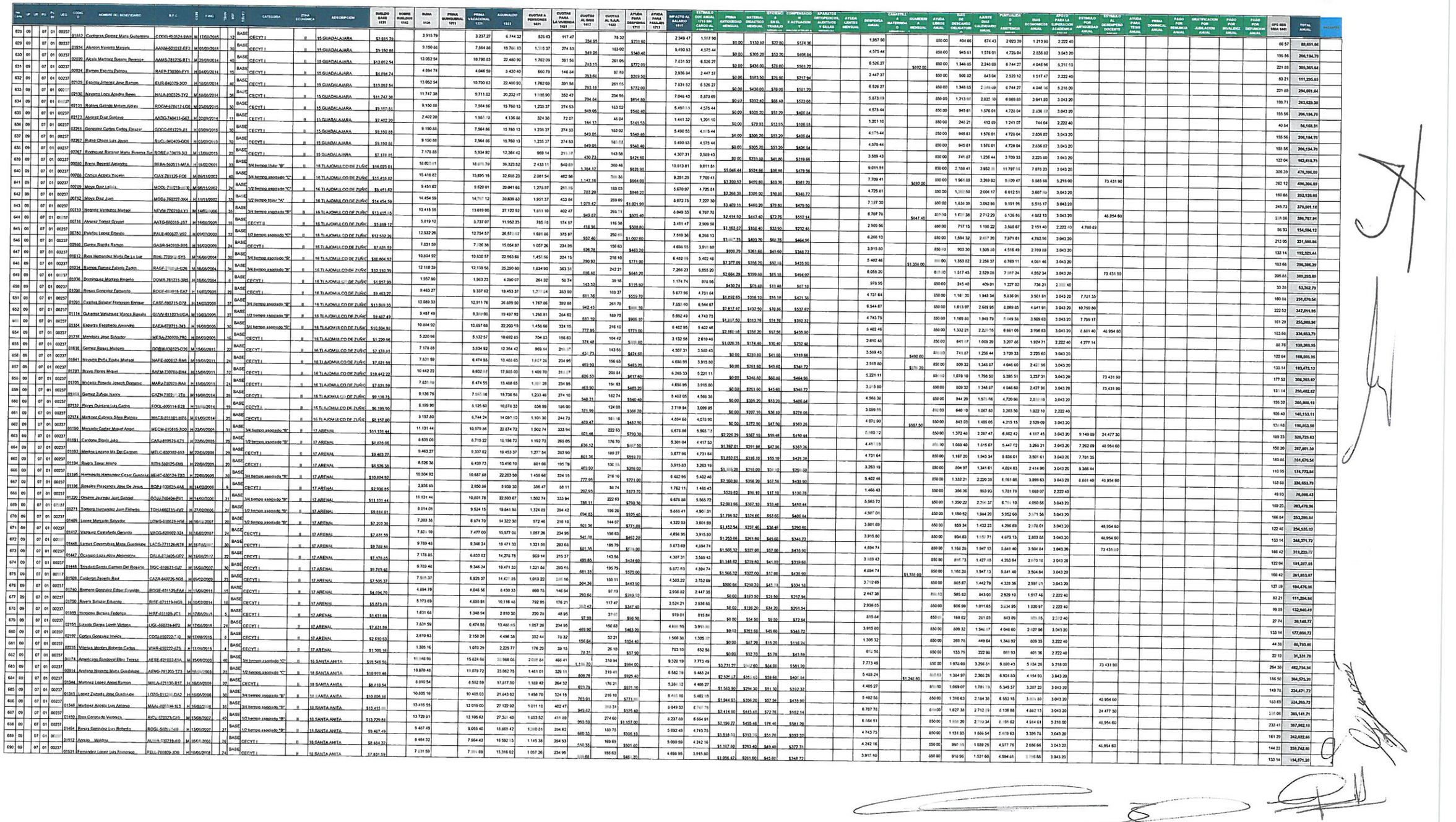

No. Cons.	UP	UR	PG	PP	UEG	CODIGO	NOMBRE DEL BENEFICIARIO	R.F.C.	SEXO	F.ING	NIVEL	JOR	CATEG	CATEGORIA	ZONA ECONOMICA	ADSCRIPCIÓN
691	09		07	01	00237	01532	Flores Briseño Hector	FOBH-650826-M73	H	16/0[illegible]/200[illegible]		21	BASE	CECYT I	II	18 SANTA ANITA
692	09		07	01	00257	01534	Reyes Mora Jose Manuel	REMM-601212-[illegible]7	H	16/08/2006		23	BASE	CECYT I	II	18 SANTA ANITA
693	09		07	01	00[illegible]7	01567	Vargas Rodriguez Jose	VARJ-511111-118	H	15/08/2011		40	BASE	CECYT I	II	18 SANTA ANITA
694	09		07	01	00237	01741	Reyes Garcia Jesus Manuel	REGJ-681120-PV1	H	15/08/2011		31	BASE	CECYT I	II	18 SANTA ANITA
695	09		07	01	00237	02154	Hernandez Medina Dheni	HEMD-8[illegible]30-KU5	M	2[illegible]/2014		25	BASE	CECYT I	II	18 SANTA ANITA
696	09		07	01	00[illegible]	02155	Teshiba Vega Akemi	TEVA-[illegible]26-5G2	M	29/08/2014		17	BASE	CECYT I	II	18 SANTA ANITA
697	09		07	01	00237	01335	Lopez Paniagua Maria De Los Angele	LOPA-650104-2D4	M	15/08/2007		31	BASE	CECYT I	II	19 NEXTIPAC
698	09		07	01	00[illegible]37	01535	Hidalgo Ortega Cinthya Rocio	HIOC-670829-9D9	M	09/02/2009		26	BASE	CECYT I	II	19 NEXTIPAC
699	09		07	01	00237	01537	Lopez Lopez Francisco	LOLF-620416-633	H	09/02/2009		27	BASE	CECYT I	II	19 NEXTIPAC
700	09		07	01	00237	01538	Altamirano Chavez Sandra Elizeth	AACS-810116-V32	M	09/02/2009		27	BASE	CECYT I	II	19 NEXTIPAC
701	09		07	01	00237	01540	Lopez Contreras Lorena	LOCL-730709-7MA	M	0[illegible]/02/2009		29	BASE	CECYT I	II	19 NEXTIPAC
702	09		07	01	00237	01543	Iñiguez Moreno Diego De Jesus	IIMD-640912-Q12	H	09/02/[illegible]		28	BASE	CECYT I	II	19 NEXTIPAC
703	09		07	01	00237	01564	Caro Velazquez Oswaldo	CAVO-770207-7T4	H	15/08/2011		20	BASE	CECYT I	II	19 NEXTIPAC
704	09		07	01	00237	01580	Vazquez Castañeda Juan Diego	VACJ-830619-135	H	15/08/2011		20	BASE	CECYT I	II	19 NEXTIPAC
705	09		07	01	00237	01632	Guerrero Diaz Jose De Jesus	GUDJ-620915-FH7	H	15/08/2011		29	BASE	CECYT I	II	19 NEXTIPAC
706	09		07	01	00237	01650	Gomez Castañeda Ivan	G[illegible]CI-840517-MW1	H	15/08/2011		20	BASE	CECYT I	II	19 NEXTIPAC
707	09		07	01	00237	01719	Perez Ortega Raul	PEOR-790619-BH2	H	15/08/2011		28	BASE	CECYT I	II	19 NEXTIPAC
708	09		07	01	00237	01742	Flores Ve[illegible]o Homero	FOVH-831019-LJ1	H	15/08/2011		11	BASE	CECYT I	II	19 NEXTIPAC
709	09		07	01	00237	01774	Ayala Hernandez Sergio	AAHS-750301-QC0	H	15/0[illegible]/2011		11	BASE	CECYT I	II	19 NEXTIPAC
710	09		07	01	00237	02066	Vazquez Medrano Luis David	VAML-[illegible]21-P88	H	01/09/2014		15	BASE	CECYT I	II	19 NEXTIPAC
711	09		07	01	00237	02189	Martinez Lara Georgina	MALG-730419-6U5	M	01/09/2014		21	BASE	CECYT I	II	19 NEXTIPAC
712	09		07	01	00237	01245	Figueroa Soto Jorge Alberto	FISJ-[illegible]08-MK8	H	14/02/2006		7	BASE	CECYT I	II	20 TECALITLAN
713	09		07	01	00237	01442	Hernandez Diaz Moises Camilo	HEDM-650626-PK0	H	13/08/2007		22	BASE	CECYT I	II	20 TECALITLAN
714	09		07	01	00237	01443	Jimenez Del Toro Juan Carlos	JITJ-[illegible]12-BM3	H	13/08/2007		36	BASE	CECYT I	II	20 TECALITLAN
715	09		07	01	00237	01444	Mendoza Chavez Ismael	MECI-801210-HE5	H	13/08/2[illegible]7		29	BASE	CECYT I	II	20 TECALITLAN
716	09		07	01	00237	01445	Mora Soto Tomas Emmanuel	MOST-811126-H9A	H	13/08/2[illegible]		30	BASE	CECYT I	II	20 TECALITLAN
717	09		07	01	00237	01461	Soto Valencia Victor Manuel	SO[illegible]303-3S5	H	13/08/2007		6	BASE	CECYT I	II	20 TECALITLAN
718	09		07	01	00237	01[illegible]	Cervantes Moreno Carlos Noe	CEMC-800727-NE0	H	26/0[illegible]/2009		32	BASE	CECYT I	II	20 TECALITLAN
719	09		07	01	00237	01560	Llamas Avalos Veronica	LAAV-640720-229	M	2[illegible]/2009		35	BASE	CECYT I	II	20 TECALITLAN
720	09		07	01	00237	01[illegible]	De La Rosa Rangel Kristtman Paul	RORK-640211-ID9	H	15/08/2011		30	BASE	CECYT I	II	20 TECALITLAN
721	09		07	01	00237	01708	Tenorio Guerrero Angelica	TEGA-641231-V10	M	15/08/2011		33	BASE	CECYT I	II	20 TECALITLAN
722	09		07	01	00237	01709	Gutierrez Gomez Fernando	GUGF-800301-9H6	H	19/08/2015		12	BASE	CECYT I	II	20 TECALITLAN
723	09		07	01	00237	02067	Larios Lopez Margarita	LALM-620224-7A1	M	18/08/2014		24	BASE	CECYT I	II	20 TECALITLAN
724	09		07	01	00237	02133	Meza Madrigal Jose De Jesus	MEMJ-780730-FN5	H	18/[illegible]/2014		20	BASE	CECYT I	II	20 TECALITLAN
725	09		07	01	00237	02274	Sanchez Moreno Jose Del Carmen	SAMC-690716-EG7	H	20/08/2015		12	BASE	CECYT I	II	20 TECALITLAN
726	09		07	01	00237	02275	Santillan Garcia Delia	SAGD-761124-ST0	M	24/08/2015		27	BASE	CECYT I	II	20 TECALITLAN
727	09		07	01	00237	01497	Bueno Gomez Ramiro	BUGR-[illegible]0707-I6A	H	09/02/2009		36	BASE	CECYT I	II	21 TLAJOMULCO II SANTA
728	09		07	01	00237	01[illegible]7	Camacho Salinas Edgar Antonio	CASE-790[illegible]-QI2	H	15/08/2011		18	BASE	CECYT I	II	21 TLAJOMULCO II SANTA
729	09		07	01	00237	01589	Mora Barreto Nancy	MOBN-820115-3P5	M	22/08/2011		34	BASE	CECYT I	II	21 TLAJOMUL[illegible] II SANTA
730	09		07	01	00237	01591	Hernandez Valdivia Lorenzo	HEVL-7[illegible]10-8L4	H	15/08/2011		11	BASE	CECYT I	II	21 TLAJOMULCO II SANTA
731	09		07	01	00237	01592	Bernal Quezada Israel	BEQI-[illegible]-IEA	H	15/08/2011		37	BASE	CECYT I	II	21 TLAJOMULCO II SANTA
732	09		07	01	00237	01593	Gomez Nieves Carlos Israel	GONC-751118-MS8	H	15/08/2011		32	BASE	CECYT I	II	21 TLAJOMULCO II SANTA
733	09		07	01	00[illegible]	01594	Rivera Valadez Juan Carlos	RIVJ-640[illegible]73	H	15/08/2011		36	BA[illegible]	CECYT I	II	21 TLAJOMULCO II SANTA
734	09		07	01	00237	01595	Amezcua Sandoval Luis Cuauhtemoc	AESL-680116-4K2	H	15/08/2011		26	BASE	CECYT I	II	21 TLAJOMULCO II SANTA
735	09		07	01	00237	0[illegible]97	Legorreta Barajas Lilian	LEBL-630121-GW6	M	15/08/2011		36	BASE	CECYT I	II	21 TLAJOMULCO II SANTA
736	09		07	01	00237	01598	Vargas Carrillo Helena Cristina	VACH-811123-616	M	15/08/2011		36	BASE	CECYT I	II	21 TLAJOMULCO II SANTA
737	09		07	01	00237	01640	Sanchez Retolaza Claudio Cesar	SARC-690201-H39	H	15/08/2011		12	BASE	CECYT I	II	21 TLAJOMULCO II SANTA
738	09		07	01	00237	01643	Lopez Palomino Gustavo	LOPG-740913-871	H	15/0[illegible]/2011		14	BASE	CECYT I	II	21 TLAJOMULCO II SANTA
739	09		07	01	00237	01647	Lopez Barajas Lidia Alejandra	LOBL-[illegible]017-KT7	M	15/08/2011		36	BASE	CECYT I	II	21 TLAJOMULCO II SANTA
740	09		07	01	00237	01648	Gonzalez Gonzalez Veronica	GOGV-760420-JS1	M	15/0[illegible]/2011		30	BASE	CECYT I	II	21 TLAJOMULCO II SANTA
741	09		07	01	00237	01649	Ochoa Partida Georgina Veronica	OOPG-780112-DL0	M	15/08/2011		34	BASE	CECYT I	II	21 TLAJOMUL[illegible] II SANTA
742	09		07	01	00237	01661	Becerra Tirado Socorro Veronica	BETS-730215-PY7	M	15/08/2011		29	BASE	CECYT I	II	21 TLAJOMULCO II SANTA
743	09		07	01	00237	01668	Alvarez Ramirez Humberto	AARH-751010-2N7	H	15/08/2011		26	BASE	CECYT I	II	21 TLAJOMULCO II SANTA
744	09		07	01	00237	01669	Andrade Diaz Jorge Francisco	AADJ-661004-6G6	H	15/[illegible]/2011		30	BASE	CECYT I	II	21 TLAJOMULCO II SANTA
745	09		07	01	0[illegible]	01[illegible]	Monroy Camilo Manuel	M[illegible]CM-780726-B[illegible]	H	15/08/2011		20	BASE	CECYT I	II	21 TLAJOMULCO II SANTA
746	09		07	01	00237	01671	Reynaga Moncada Gloria Angelica	REMG-611103-JC9	M	15/08/2011		24	BASE	CECYT I	II	21 TLAJOMULCO II SANTA
747	09		07	01	00237	01673	Ochoa Partida Cecilia Marlen	OOPC-650204-6H9	M	15/08/2011		36	BASE	CECYT I	II	21 TLAJOMULCO II SANTA
748	09		07	01	00237	01683	Luis Ramos Luisa Esperanza	LURL-640411-5S4	M	15/08/2011		13	BASE	CECYT I	II	21 TLAJOMULCO II SANTA
749	09		07	01	00237	01710	Ramos Alvarez Ivan	RAAI-640[illegible]-7G4	H	15/08/2011		36	BASE	CECYT I	II	21 TLAJOMULCO II SANTA
750	09		07	01	00237	01711	Diaz Carlos Armando	DICA-640220-UT2	H	15/08/2011		30	BASE	CECYT I	II	21 TLAJOMULCO II SANTA
751	09		07	01	00[illegible]	01712	Vazquez Limon Esmeralda	VALE-600606-RE7	M	15/08/2011		32	BASE	CECYT I	II	21 TLAJOMULCO II SANTA
752	09		07	01	00237	01744	Partida Contreras Karen Jimenne	PACK-670402-9B2	M	15/08/2011		38	BASE	CECYT I	II	21 TLAJOMULCO II SANTA
753	09		07	01	00237	01749	Diaz Aceves Ana Gabriela	DIAA-721219-1L2	M	10/02/2014		28	BASE	CECYT I	II	21 TLAJOMULCO II SANTA

No. Cons.	SUELDO BASE 1131	SOBRE SUELDOS 1142	SUMA 1131	PRIMA QUINQUENAL 1311	PRIMA VACACIONAL 1321	AGUINALDO 1322	CUOTAS A PENSIONES 1431	CUOTAS PARA LA VIVIENDA 1421	CUOTAS AL IMSS 1412	CUOTAS AL S.A.R. 1432	AYUDA PARA DESPENSA 1712	AYUDA PARA PASAJES 1713	IMPACTO AL SALARIO 1411	ESTIMULO DOC ANUAL 1715 SIN CARGO AL ...
691	$6,852.64		6,852.64		6,432.73	13,401.52	925.11	20[illegible]	461.72	137.05	$405.30		4,111.[illegible]	3,426.32
692	$7,505.37		7,505.37		7,045.46	14,678.03	1,013.22	225.16	513.37	150.11	$443.90		4,503.22	3,752.69
693	$13,052.54		13,[illegible]54		10,790.83	22,48[illegible]0	1,762.09	391.58	783.15	261.05	$772.00		7,831.[illegible]2	6,526.27
694	$10,115.70		10,115.70		8,362.88	17,422.67	1,365.62	303.47	[illegible].94	202.31	$598.30		6,069.42	5,057.85
695	$8,157.80		8,157.80		6,744.24	14,[illegible].50	1,101.30	244.73	489.47	163.16	$482.50		4,894.68	4,078.90
696	$3,915.79		3,915.79		3,237.27	6,744.32	528.63	117.47	234.95	78.32	$231.60		2,349.47	1,957.90
697	$10,115.70		10,115.70		9,657.70	20,120.20	1,365.62	303.47	704.05	202.31	$[illegible].30		6,069.42	5,057.85
698	$8,484.32		8,484.32		7,828.66	16,309.72	1,145.38	254.53	570.15	169.69	$501.80		5,090.59	4,242.16
699	$8,810.54		8,810.54		8,129.69	16,936.85	1,189.42	264.32	592.07	176.21	$521.10		5,286.32	4,405.27
700	$8,810.54		8,810.54		8,129.69	16,936.85	1,189.42	264.32	592.07	176.21	$521.10		5,286.32	4,405.27
701	$9,463.27		9,463.27		8,731.97	18,191.60	1,277.54	283.90	635.93	189.27	$559.70		5,677.96	4,731.64
702	$9,136.75		9,136.75		8,430.69	17,563.93	1,233.46	274.10	613.99	182.74	$540.40		5,482.05	4,568.[illegible]
703	$6,526.43		6,526.43		5,395.54	11,240.[illegible]	881.07	195.79	391.59	130.53	$386.00		3,915.86	3,263.22
704	$6,526.38		6,526.38		5,395.50	11,240.63	881.06	195.79	391.58	130.53	$386.00		3,915.83	3,263.19
705	$9,463.27		9,463.27		7,823.50	16,2[illegible]5	1,277.54	283.90	567.80	189.27	$[illegible].70		5,677.96	4,731.64
706	$6,526.43		6,[illegible]6.43		5,395.54	11,240.72	881.07	195.79	391.59	130.53	$386.00		3,915.86	3,263.22
707	$9,136.75		9,136.75		7,[illegible]3.56	15,[illegible]	1,233.46	274.10	548.21	182.74	$540.40		5,482.05	4,568.38
708	$3,589.58		3,589.58		2,967.58	6,182.47	484.59	107.69	215.37	71.79	$212.30		2,153.75	1,794.79
709	$3,589.58		3,589.58		2,967.58	6,182.47	484.59	107.69	215.[illegible]	71.79	$212.30		2,153.75	1,794.79
710	$4,894.74		4,894.74		4,046.59	8,430.40	660.79	146.84	[illegible].66	97.89	$289.[illegible]0		2,936.84	2,447.37
711	$6,852.64		6,852.64		5,665.23	11,802.57	925.11	205.58	411.16	137.05	$405.30		4,111.58	3,426.32
712	$2,284.09		2,284.09		2,217.22	4,619.22	308.35	68.52	161.71	45.68	$135.10		1,370.45	1,142.05
713	$7,178.85		7,178.85		6,853.82	14,278.76	969.14	215.37	499.65	143.58	$424.60		4,307.31	3,589.43
714	$11,747.38		11,747.38		11,215.49	23,365.60	1,585.90	352.42	817.62	234.95	$694.80		7,048.43	5,873.69
715	$9,463.27		9,46[illegible].27		9,034.79	18,822.48	1,[illegible]54	[illegible]	656.64	189.27	$[illegible].70		5,677.96	4,731.64
716	$9,789.48		9,789.48		9,346.24	19,471.33	1,321.58	[illegible]68	681.35	195.79	$579.00		5,873.69	4,894.74
717	$1,957.90		1,957.90		1,869.25	3,894.27	264.32	58.74	136.27	39.16	$115.80		1,174.74	978.95
718	$10,442.22		10,442.22		9,635.26	20,073.47	1,409.70	313.27	701.72	208.84	$617.60		6,265.[illegible]3	5,221.11
719	$11,421.17		11,421.17		10,538.57	21,955.35	1,541.86	342.64	767.50	228.42	$675.50		6,852.70	5,710.59
720	$9,789.48		9,789.48		8,093.18	16,860.80	1,321.58	293.68	587.37	19[illegible]9	$579.00		5,873.69	4,894.74
721	$10,768.43		10,[illegible]43		8,902.50	18,546.[illegible]	1,453.74	323.05	646.11	215.37	$636.90		6,461.06	5,384.22
722	$3,915.79		3,915.79		3,[illegible]37.27	6,744.32	528.63	117.47	234.95	78.32	$231.60		2,349.47	1,9[illegible]7.90
723	$7,831.59		7,831.59		6,474.55	13,488.65	1,[illegible]26	234.95	469.90	156.63	$463.20		4,698.95	3,915.80
724	$6,526.43		6,526.43		5,395.[illegible]	11,240.72	881.07	195.79	391.59	130.53	$[illegible].00		3,915.86	3,263.22
725	$3,915.79		3,915.79		3,[illegible]7.27	6,744.32	528.63	117.47	234.95	78.32	$231.60		2,349.47	1,957.90
726	$8,810.54		8,810.54		7,283.87	15,174.73	1,189.42	264.32	528.63	17[illegible].21	$[illegible]1.10		5,[illegible]86.32	4,405.27
727	$11,747.38		11,747.38		10,[illegible]39.56	22,582.45	1,585.90	352.42	[illegible]9.42	234.95	$694.80		7,048.43	5,[illegible]69
728	$5,873.69		5,873.69		4,855.91	10,116.48	792.95	176.21	352.42	117.47	$347.40		3,[illegible]4.21	2,936.85
729	$10,136.25		10,136.25		8,379.32	17,456.92	1,36[illegible].39	304.09	608.18	202.73	$598.30		6,081.75	5,068.13
730	$3,589.58		3,589.58		2,967.58	6,182.47	484.59	107.69	215.37	71.79	$212.30		2,153.75	1,794.79
731	$12,073.60		12,073.60		9,981.52	20,794.83	1,629.94	362.21	724.42	241.47	$714.10		7,244.16	6,036.80
732	$10,442.22		10,442.22		8,632.82	17,985.03	1,409.70	313.27	626.53	208.84	$617.60		6,265.33	5,221.11
733	$11,747.38		11,747.38		9,711.82	20,232.97	1,5[illegible]5.90	352.42	704.84	234.95	$694.80		7,048.43	5,873.69
734	$8,484.32		8,484.32		7,014.18	14,612.87	1,145.38	254.53	509.06	169.69	$501.80		5,0[illegible]9	4,242.16
735	$11,747.38		11,747.38		9,711.82	20,232.97	1,585.90	352.42	704.84	234.95	$694.80		7,048.43	5,873.69
736	$11,747.38		11,747.38		9,711.82	20,232.97	1,585.90	352.42	704.84	234.95	$694.80		7,048.43	5,873.69
737	$3,915.76		3,915.76		3,[illegible]7.25	6,744.27	528.63	117.47	234.95	78.32	$231.60		2,349.46	1,957.88
738	$4,568.49		4,568.49		3,776.[illegible]	7,868.48	616.75	137.05	274.11	91.37	$270.20		2,741.09	2,284.25
739	$11,747.38		11,747.38		9,711.82	20,232.97	1,585.90	352.42	704.84	234.95	$694.80		7,048.43	5,873.69
740	$[illegible]75		9,525.75		7,[illegible]73.48	16,403.08	1,285.96	2[illegible]	571.55	190.52	$559.70		5,715.45	4,762.88
741	$10,455.60		10,455.60		8,643.52	18,007.33	1,411.51	313.67	627.34	209.11	$617.60		6,27[illegible]36	5,227.80
742	$9,463.27		9,463.27		7,823.[illegible]0	16,298.95	1,[illegible]7.54	283.90	567.80	189.27	$[illegible].70		5,6[illegible]96	4,731.64
743	$8,484.32		8,484.32		7,014.18	14,612.87	1,145.38	254.53	509.06	169.69	$501.80		5,090.59	4,242.16
744	$9,789.48		9,789.48		8,093.18	16,860.80	1,321.58	293.68	587.37	195.79	$579.00		5,[illegible]69	4,894.74
745	$6,526.43		6,526.43		5,[illegible]54	11,240.[illegible]2	881.07	195.79	391.59	130.53	$3[illegible]0		3,915.[illegible]	3,263.22
746	$7,352.25		7,352.25		6,[illegible]8.00	12,662.50	992.[illegible]5	220.57	441.14	147.05	$434.25		4,411.35	3,676.13
747	$11,747.38		11,747.38		9,711.82	20,[illegible]97	1,5[illegible]90	3[illegible]42	704.84	234.95	$694.80		7,048.43	5,873.69
748	$4,242.01		4,242.01		3,506.[illegible]7	7,306.18	57[illegible]7	127.26	254.52	84.84	$250.90		2,545.21	2,121.01
749	$11,7[illegible]38		11,747.38		9,711.82	[illegible]97	1,585.90	352.42	704.84	234.95	$694.80		7,048.43	5,[illegible]69
750	$9,789.48		9,789.48		8,09[illegible]	16,860.80	1,[illegible]1.58	293.68	587.[illegible]	195.79	$579.00		5,873.69	4,894.74
751	$9,643.35		9,64[illegible]		7,971.92	16,608.17	1,301.85	289.30	578.60	192.87	$569.35		5,78[illegible]1	4,821.68
752	$12,400.12		12,400.12		10,251.46	21,357.20	1,674.02	37[illegible].00	744.01	248.00	$733.40		7,440.07	6,200.06
753	$9,136.75		9,136.75		7,[illegible]56	15,736.58	1,233.46	274.10	548.21	182.74	$540.40		5,482.05	4,568.38

No. Cons.	PRIMA ANTIGUEDAD MENSUAL	MATERIAL DIDACTICO MENSUAL	EFICIENCIA EN EL TRABAJO MENSUAL	COMPENSACION X ACTUACION Y PRODUCTIVIDAD	APARATOS ORTOPEDICOS, AUDITIVOS Y SILLAS	AYUDA LENTES MENSUAL	DESPENSA ANUAL	CANASTILLA A MATERNIDAD	GUARDERIA MENSUAL	AYUDA LIBROS ANUAL	DIAS DE DESCANSO OBLIGATORIO	AJUSTE DIAS CALENDARIO ANUAL	PUNTUALIDAD Y ASISTENCIA ANUAL	DIAS ECONOMICOS ANUAL	APOYO PARA LA SUPERACION ACADEMICA ANUAL
691	$959.37	$228.90	$39.90	$305.12			3,426.32			850.00	804.09	1,340.15	4,020.46	2,412.27	3,043.20
692	$1,050.75	$250.70	$43.70	$334.18			3,752.69			850.00	880.66	1,467.80	4,403.41	2,642.05	3,[illegible]43.2[illegible]
693	$0.00	$436.00	$76.00	$581.20			6,526.27			850.00	1,348.65	2,248.09	6,744.27	4,046.56	5,218.[illegible]0
694	$0.00	$337.90	$58.90	$450.44			5,057.85			850.00	1,045.36	1,742.[illegible]7	5,226.80	3,136.08	3,043.20
695	$0.00	$272.50	$47.50	$363.26			4,0[illegible]90		$1,115.00	850.00	843.03	1,405.05	4,215.15	2,529.09	3,043.20
696	$0.00	$130.60	$22.80	$174.36			1,957.90			850.00	404.66	674.43	2,023.30	1,213.98	2,222.40
697	$1,616.52	$337.90	$58.90	$450.44			5,05[illegible]5			850.00	1,2[illegible]21	2,012.02	6,036.06	3,621.64	3,043.20
698	$1,918.11	$283.40	$49.40	$377.76		$2,088.00	4,242.16		$579.80	8[illegible]00	97[illegible]	1,630.[illegible]7	4,892.92	2,935.75	3,043.20
699	$1,057.27	$294.30	$51.30	$392.32			4,405.27			8[illegible]30	1,01[illegible]21	1,693.69	5,[illegible]81.06	3,04[illegible]3	3,043.20
700	$1,057.27	$294.30	$51.30	$392.32			4,405.27		$602.10	85[illegible]	1,016.21	1,693.69	5,081.06	3,048.[illegible]	3,043.20
701	$1,135.59	$316.10	$55.10	$421.38			4,731.64			850.00	1,091.50	1,819.16	5,457.48	[illegible]274.49	3,043.20
702	$1,096.41	$[illegible]20	$53.20	$406.84			4,568.38			850.00	1,0[illegible]84	1,756.39	5,269.18	3,161.51	3,043.20
703	$0.00	$218.00	$38.00	$290.60			3,263.22			850.00	674.44	1,124.07	3,372.22	2,023.[illegible]3	3,043.20
704	$0.00	$218.00	$38.00	$290.60			3,263.19			850.00	674.44	1,124.06	3,372.19	2,02[illegible]	3,043.20
705	$0.00	$316.10	$55.10	$421.38			4,731.64			850.00	977.94	1,629.90	4,889.69	2,933.81	3,043.20
706	$0.00	$218.00	$38.00	$290.60			3,263.22			[illegible]00	674.44	1,124.07	3,372.22	2,023.33	3,043.20
707	$0.00	$305.20	$53.20	$406.84			4,568.38			[illegible]00	944.20	1,573.66	4,720.98	2,832.59	3,043.20
708	$0.00	$119.90	$20.90	$159.82			1,794.79			850.00	370.95	618.25	1,8[illegible]74	1,112.84	2,222.40
709	$0.00	$119.90	$20.90	$159.82			1,794.79			850.00	370.95	618.[illegible]5	1,854.74	1,112.84	2,222.40
710	$0.00	$163.50	$28.50	$217.94			2,447.37			8[illegible]00	505.82	843.04	2,529.12	1,517.47	[illegible]22.40
711	$0.00	$228.90	$39.90	$305.12			3,426.32			850.00	708.15	1,180.26	3,540.77	2,124.46	3,043.20
712	$411.14	$76.30	$13.30	$101.70			1,142.05			[illegible]50	277.15	461.92	1,3[illegible]77	831.46	2,222.40
713	$1,148.62	$239.80	$41.80	$319.66			3,589.43			850.00	[illegible]73	1,427.88	4,283.64	2,570.18	3,043.20
714	$1,679.58	$392.40	$68.40	$523.08			5,873.69			850.00	1,401.94	2,336.56	7,009.68	4,205.81	3,043.20
715	$1,514.12	$316.10	$55.10	$421.38		$5,000.00	4,731.64			850.00	1,129.35	1,[illegible]25	5,646.75	3,388.05	3,043.[illegible]
716	$1,[illegible]32	$327.00	$[illegible]00	$435.90			4,894.74			850.00	1,168.28	1,947.13	5,841.40	3,504.84	3,043.20
717	$313.26	$65.40	$11.40	$87.18			978.95			850.00	2[illegible]66	389.43	1,168.28	700.97	2,222.40
718	$1,253.06	$348.80	$60.80	$464.96			5,221.11			850.00	1,204.41	2,007.35	6,022.04	3,613.22	3,043.20
719	$1,370.54	$381.50	$[illegible]0	$508.54			5,710.58		$780.50	850.00	1,317.32	2,195.54	6,[illegible]61	3,[illegible]96	3,043.20
720	$0.00	$327.00	$57.00	$43[illegible]0			4,894.74			850.00	1,011.65	1,686.08	5,056.24	3,034.94	3,043.20
721	$0.00	$359.70	$62.70	$479.48			5,384.22			850.00	1,112.81	1,854.69	5,564.07	3,336.44	3,043.20
722	$0.00	$130.80	$22.[illegible]	$174.36			1,[illegible]7.90			8[illegible]00	404.66	674.43	2,023.30	1,213.98	2,2[illegible]40
723	$0.00	$261.60	$45.60	$348.72			3,915.80			850.00	809.32	1,348.87	4,046.60	2,42[illegible]96	3,043.[illegible]
724	$0.00	$218.00	$38.00	$290.60			3,263.22			850.00	674.44	1,124.07	3,3[illegible]22	2,[illegible]33	3,043.20
725	$0.00	$130.80	$22.80	$174.36			1,957.90			850.00	404.66	674.43	2,023.30	1,213.98	2,222.40
726	$0.00	$294.30	$51.30	$392.32			4,405.27			850.00	910.48	1,517.47	4,552.42	[illegible]45	3,043.20
727	$1,409.89	$392.40	$68.40	$523.08			5,873.69			850.00	1,354.95	2,258.[illegible]5	6,[illegible]74.74	4,064.84	3,043.20
728	$0.00	$196.20	$34.20	$261.54			2,9[illegible]85			850.00	606.99	1,011.65	3,034.95	1,820.97	2,[illegible]22.40
729	$0.00	$337.90	$58.90	$450.43			5,068.13			850.00	1,047.42	1,745.69	5,237.08	3,142.25	3,043.20
730	$0.00	$119.90	$20.90	$159.82			1,794.79			8[illegible]00	370.95	618.25	1,854.74	1,112.84	2,[illegible]40
731	$0.00	$403.30	$70.30	$537.62			6,036.80			850.00	1,247.69	2,079.48	6,238.45	3,743.07	3,043.20
732	$0.00	$348.80	$60.80	$464.96			5,221.11			850.[illegible]	1,079.10	1,[illegible]8.50	5,395.51	3,237.31	3,043.20
733	$0.[illegible]	$392.40	$68.40	$523.08			5,873.69			850.00	1,213.98	2,023.30	6,069.89	3,641.93	3,[illegible]43.20
734	$0.00	$283.40	$49.40	$[illegible]7.78			4,242.16			850.00	876.77	1,461.29	4,3[illegible]86	2,630.32	3,043.20
735	$0.00	$392.40	$68.40	$523.08			[illegible]73.69			[illegible]00	1,213.98	[illegible]23.30	6,[illegible]89	3,641.93	3,043.20
736	$0.00	$392.40	$68.40	$523.08			5,873.69		$[illegible]80	850.00	1,213.98	2,023.30	6,069.89	3,641.93	3,043.20
737	$0.00	$130.80	$22.80	$174.36			1,957.88			850.00	404.66	674.43	2,023.28	1,213.97	2,222.40
738	$0.00	$152.60	$26.60	$203.42			2,284.25			850.00	472.11	788.85	2,360.55	1,416.33	2,222.40
739	$0.00	$392.40	$68.40	$523.08			5,873.69			850.00	1,213.98	2,023.30	6,069.89	3,641.93	3,043.20
740	$0.00	$318.10	$55.10	$421.37			4,76[illegible]88			850.00	984.19	1,640.31	4,5[illegible]93	2,952.56	3,043.20
741	$0.00	$348.80	$60.80	$464.96			[illegible]27.80			[illegible]00	1,080.44	1,800.73	5,402.[illegible]	3,241.32	3,043.20
742	$0.00	$316.10	$55.10	$421.38			4,7[illegible]64			8[illegible]0	977.94	1,629.90	4,[illegible]9	2,933.81	3,043.20
743	$0.00	$[illegible]40	$49.40	$[illegible]7.78			4,242.16			850.00	876.77	1,461.29	4,383.86	2,[illegible]32	3,043.20
744	$0.00	$327.00	$57.00	$435.90			4,894.74			850.00	1,011.65	1,[illegible]08	5,056.24	3,034.94	3,043.20
745	$0.00	$218.00	$38.00	$290.60			3,263.22			850.00	674.44	1,124.07	3,372.22	2,023.33	3,043.20
746	$0.00	$245.25	$42.75	$326.92			3,676.13			8[illegible]30	759.75	1,266.25	3,798.75	2,2[illegible]9.25	3,043.[illegible]
747	$0.00	$392.40	$68.40	$523.08			5,873.69			[illegible]50	1,213.98	2,023.30	6,069.89	3,641.93	3,043.20
748	$0.00	$141.70	$24.70	$188.88			2,121.01			85[illegible]	438.37	730.62	2,191.[illegible]	1,315.11	2,222.40
749	$0.00	$392.40	$68.40	$523.08			[illegible]73.69			850.[illegible]	1,213.98	2,023.30	6,[illegible]89	3,641.93	3,043.20
750	$0.00	$327.00	$57.00	$435.90			4,894.74			850.00	1,011.65	1,686.08	5,056.24	3,034.94	3,043.20
751	$0.00	$321.55	$56.05	$428.64			4,821.68			850.00	996.49	1,6[illegible]82	4,982.45	2,989.47	3,043.20
752	$0.00	$414.20	$72.20	$[illegible]2.14			6,200.06			850.00	1,281.43	2,1[illegible]72	6,407.16	3,844.30	3,043.20
753	$0.00	$[illegible]20	$53.20	$406.84			4,568.38			850.00	944.20	1,57[illegible]66	4,720.98	2,832.59	3,043.20

No. Cons.	ESTIMULO POR ANTIGÜEDAD ANUAL	ESTIMULO AL DESEMPEÑO DOCENTE ANUAL	AYUDA PARA TESIS ANUAL	PRIMA DOMINICAL ANUAL	PAGO POR RENUNCIA ANUAL	GRATIFICACION POR JUBILACION ANUAL	PAGO POR INVALIDEZ ANUAL	PAGO POR DEFUNCION ANUAL	CPS SEG VIDA 1441	TOTAL ANUAL	VACANTES
691									116.49	170,898.85	
692									127.59	184,915.85	
693									221.89	294,801.84	
694									171.97	227,553.01	
695									138.68	197,643.58	
696									66.57	89,651.06	
697									171.97	253,899.36	
698		4[illegible]54.60							144.23	288,998.37	
699		48,954.60							149.78	264,834.32	
700		4[illegible]954.60							149.78	272,056.52	
701									160.86	231,584.45	
702		24,477.30							155.32	248,205.80	
703									110.95	148,193.26	
704									110.95	148,192.25	
705		48,954.60							160.86	262,081.93	
706									110.95	148,193.26	
707									155.32	205,908.18	
708									61.02	82,438.20	
709									61.02	82,438.20	
710									8[illegible]21	111,295.85	
711									116.49	155,405.89	
712									38.83	60,256.44	
713									122.04	181,287.65	
714		24,477.30							199.71	318,656.12	
715									160.86	297,736.82	
716									166.42	245,797.87	
717									3[illegible]28	51,453.35	
718									177.52	255,138.32	
719									194.16	288,058.36	
720									166.42	220,338.95	
721									183.06	241,894.54	
722									66.57	89,651.06	
723									133.14	177,050.72	
724									110.95	148,193.26	
725									66.57	89,651.06	
726									149.78	198,095.56	
727									199.71	286,541.54	
728									99.85	132,940.49	
729		48,954.60							172.32	276,024.19	
730									61.02	82,438.20	
731									205.25	270,842.45	
732									177.52	234,771.92	
733									199.71	263,629.38	
734									144.23	191,482.49	
735		24,47[illegible]0							199.71	288,106.68	
736		48,954.60							199.71	[illegible]22,217.58	
737									66.57	89,650.45	
738									77.66	104,082.22	
739									199.71	263,629.38	
740									161.94	214,394.13	
741									177.75	[illegible]35,043.23	
742									160.88	213,127.33	
743									144.23	191,482.49	
744									166.42	220,338.95	
745									110.95	148,193.26	
746									124.99	166,433.81	
747									199.71	263,629.38	
748									72.11	96,863.89	
749									199.71	263,629.38	
750									166.42	220,338.95	
751									163.94	217,077.85	
752									210.80	278,061.35	
753									155.32	205,908.18	

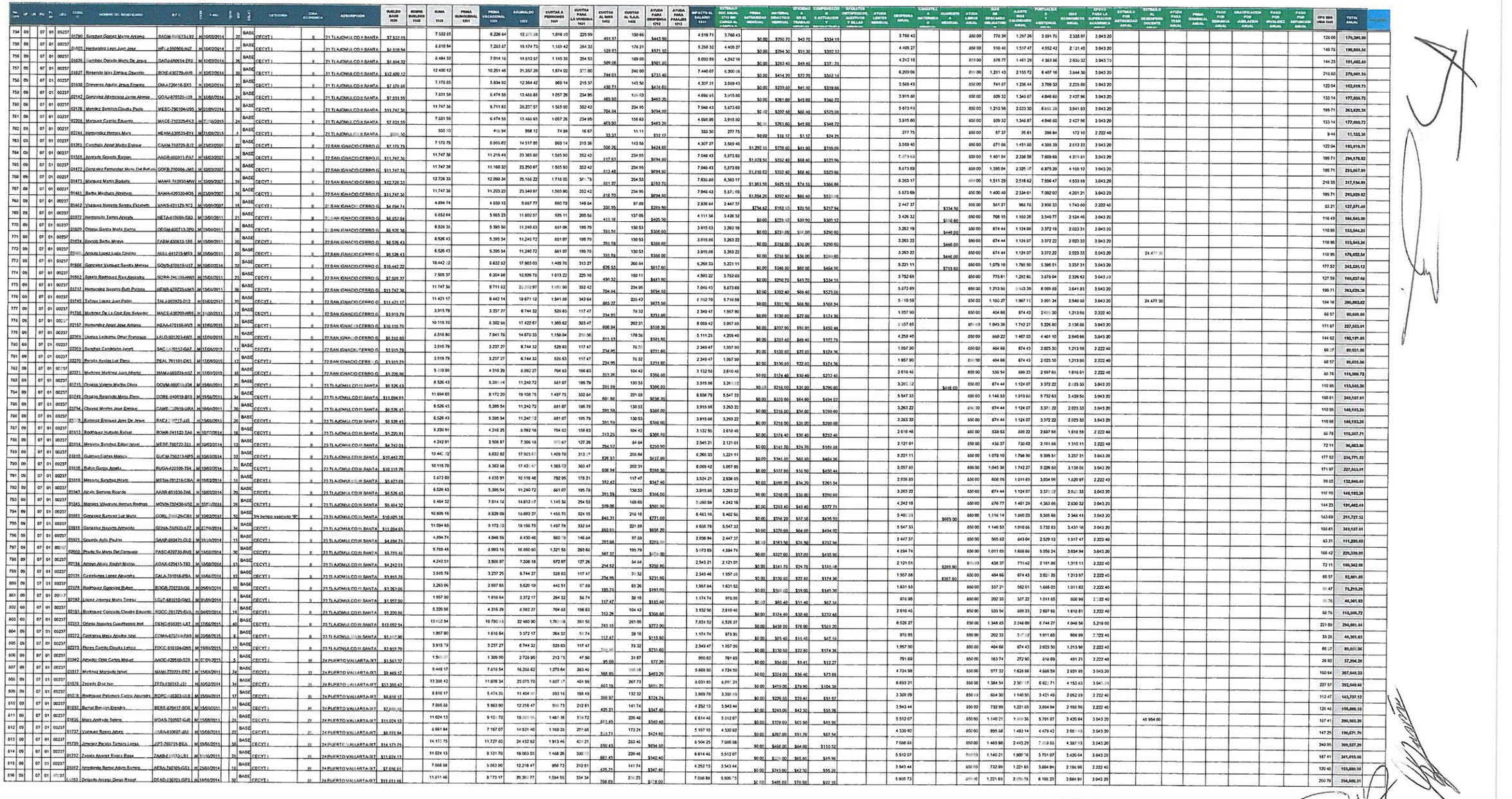

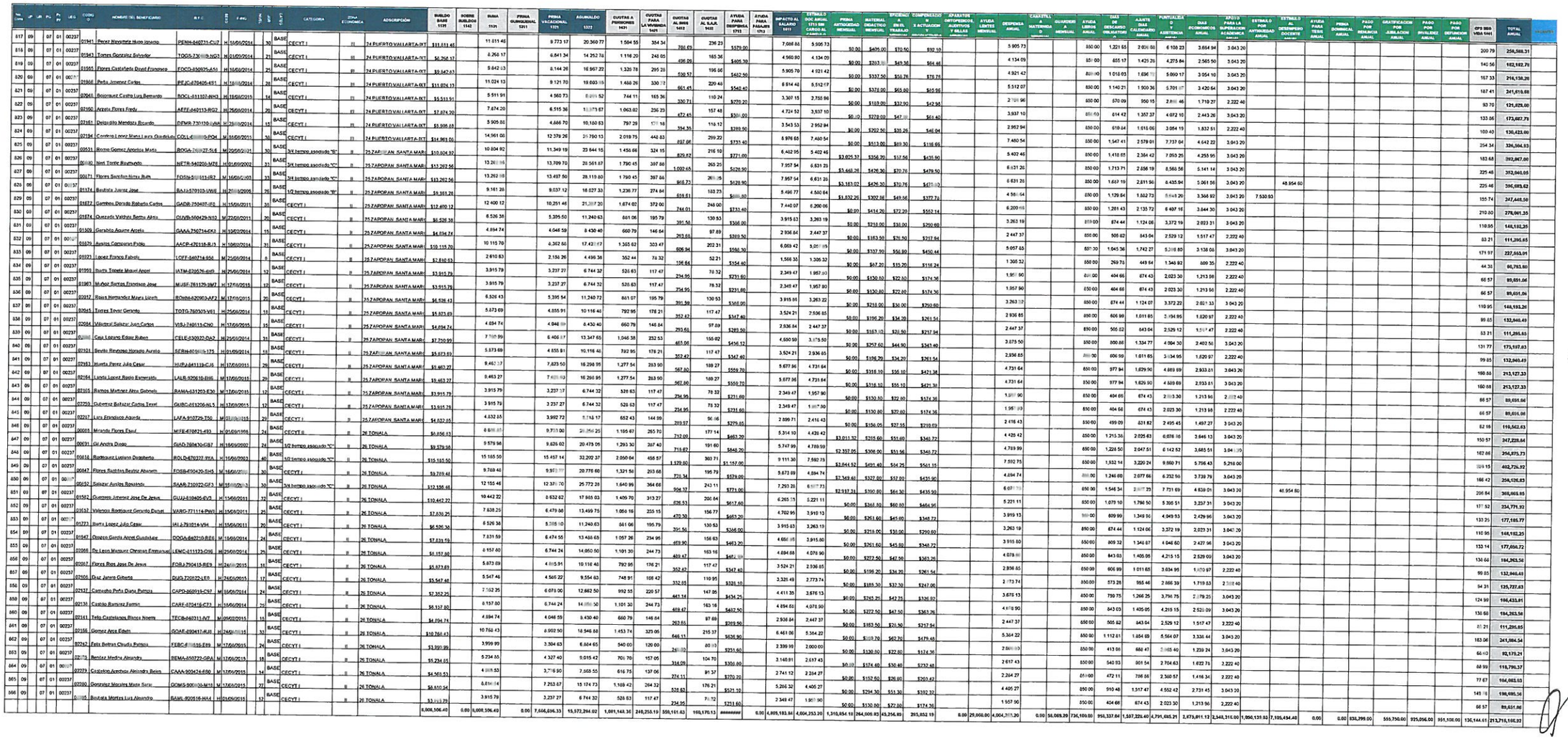

GOBIERNO DE JALISCO

PLANTILLA ADMINISTRATIVOS 2016

ORGANISMO: COLEGIO DE ESTUDIOS CIENTIFICOS Y TECNOLOGICOS DEL ESTADO DE JALISCO

* Nota: Favor de señalar en la ultima columna si la plaza se encuentra Vacante

																COSTO MENSUAL				COSTO ANUAL	COSTO MENSUAL					COSTO ANUAL	COLUMNAS ADICIONALES PARA CONCEPTOS PROPIOS DEL ORGANISMO																							
No. Cons	UP	UR	PG	Py PY	UEG	CODIGO	NOMBRE DEL BENEFICIARIO	R F C	SEXO	F-ING	NIVEL	JOR	CLASIF	CATEGORIA	ZONA ECONÓMICA	ADSCRIPCION	SUELDO BASE 1131	SOBRE SUELDOS 1142	SUMA 1131	PRIMA QUINQUENAL 1311	PRIMA VACACIONAL 1321	AGUINALDO 1322	CUOTAS A PENSIONES 1431	CUOTAS PARA LA VIVIENDA 1421	CUOTAS AL SNS 1412	CUOTAS AL S.A.R. 1432	AYUDA PARA DESPENSA 1712	AYUDA PARA PASAJES 1713	IMPACTO AL SALARIO 1511	ESTIMULO ACTIVO ANUAL 1715 SIN CARGO AL CAPITULO 1000	PRIMA ANTIGUEDAD MENSUAL	EFICIENCIA EN EL TRABAJO MENSUAL	APARATOS ORTOPEDICOS, AUDITIVOS Y SILLAS MENSUAL	AYUDA LENTES MENSUAL	DESPENSA ANUAL	CANASTILLA MATERNIDAD MENSUAL	GUARDERIA MENSUAL	DIAS DE DESCANSO OBLIGATORIO ANUAL	AJUSTE DIAS CALENDARIO ANUAL	PUNTUALIDAD Y ASISTENCIA ANUAL	DIAS ECONOMICOS ANUAL	PAGO POR RENUNCIA	GRATIFICACION POR JUBILACION	PAGO POR INVALIDEZ	PAGO POR DEFUNCION	CPE SEG VIDA 1441	TOTAL ANUAL	VACANTES
1	09		07	01	00237	A1348	Romero Mena Francisco Javier	ROMF-730225-PZ7	H	17/04/2013		40	Confianza	DIRECTOR GENERAL	II	00 "DIRECCION GENERAL"	78,901 20		78,901 20		63,120 96	131,502 00	10,651 86	2,367 04	1292 63	1,578 02	771 00		47,340 72					8,791 95											1,341 32	1,413,590.10	
2	09		07	01	00237	A1348	Sanchez Acuña Martha Alejandra	SAAM-820813-KY2	M	02/05/2013		40	Confianza	DIRECTOR DE AREA	II	00 "DIRECCION GENERAL"	61,759 70		61,759 70		49,407 76	102,932 83	8,337 56	1,852 79	1292 63	1,235 19	771 00		37,055 82					8,791 95											1,049 91	1,113,773.84	
3	09		07	01	00237	A1350	Villamuel Reynoso Daniel	VIRD-770721-UX2	H	02/05/2013		40	Confianza	DIRECTOR DE AREA	II	00 "DIRECCION GENERAL"	61,759 70		61,759 70		49,407 76	102,932 83	8,337 56	1,852 79	1292 63	1,235 19	771 00		37,055 82					8,791 95											1,049 91	1,113,773.84	
4	09		07	01	00237	A1351	Garcia Rebimoza Hellen	GARH-850407-4J5	M	02/05/2013		40	Confianza	DIRECTOR DE AREA	II	00 "DIRECCION GENERAL"	61,759 70		61,759 70		49,407 76	102,932 83	8,337 56	1,852 79	1292 63	1,235 19	771 00		37,055 82					8,791 95											1,049 91	1,113,773.84	
5	09		07	01	00237	A1352	Orozco Gonzalez Marco Antonio	OOGM-570602-132	H	02/05/2013		40	Confianza	DIRECTOR DE AREA	II	00 "DIRECCION GENERAL"	61,759 70		61,759 70		49,407 76	102,932 83	8,337 56	1,852 79	1292 63	1,235 19	771 00		37,055 82					8,791 95											1,049 91	1,113,773.84	
6	09		07	01	00237	00003	Maldonado Velez Jaime Enrique	MAVJ-460606-N86	H	02/05/2013		40	Confianza	DIRECTOR DE AREA	II	00 "DIRECCION GENERAL"	35,071 20		35,071 20		28,056 96	58,452 00	4,734 81	1,052 14	1292 63	701 42	771 00		21,042 72					8,791 95											599 21	646,974.18	
7	09		07	01	00237	A1347	Gonzalez Fregoso Raul Armando	GOFR-600604-C83	H	02/05/2013		40	Confianza	SUBDIRECTOR DE AREA	II	00 "DIRECCION GENERAL"	43,856 75		43,856 75		35,085 40	73,094 58	5,920 66	1,315 70	1292 63	877 14	771 00		26,314 05	21,928 38				8,791 95											745 56	822,567.68	
8	09		07	01	00237	A1424	Baltazar Pallares Patricia Margarit	BAPP-581029-G5S	M	29/08/2013		40	Confianza	SUBDIRECTOR DE AREA	II	00 "DIRECCION GENERAL"	43,856 75		43,856 75		35,085 40	73,094 58	5,920 66	1,315 70	1292 63	877 14	771 00		26,314 05	21,928 38				8,791 95											745 56	822,567.68	
9	09		07	01	00237	A1737	Delgadillo Monroy Ernestina	DEME-671107-3NA	M	11/05/2015		40	Confianza	SUBDIRECTOR DE AREA	II	00 "DIRECCION GENERAL"	29,186 20		29,186 20		23,348 96	48,646 67	3,940 14	875 59	1292 63	583 72	771 00		17,511 72	14,593 10				8,791 95											496 17	556,634.71	
10	09		07	01	00237	A0157	Alejo Ramirez Karina	AERK-751229-AU2	M	01/10/1999		40	Confianza	JEFE DE DEPARTAMENTO	II	00 "DIRECCION GENERAL"	33,210 60		33,210 60		26,568 48	55,351 00	4,483 43	996 32	1292 63	664 21	771 00		19,926 36	16,605 30				8,791 95											564 58	631,036.34	
11	09		07	01	00237	A0044	Gomez Plantillas Iliana Patricia	GOPI-750716-7Q9	M	16/04/1997		40	Confianza	JEFE DE DEPARTAMENTO	II	00 "DIRECCION GENERAL"	33,210 60		33,210 60		26,568 48	55,351 00	4,483 43	996 32	1292 63	664 21	771 00		19,926 36	16,605 30				8,791 95											564 58	631,036.34	
12	09		07	01	00237	A1349	Valdes Salas Ricardo Enrique	VASR-630405-AF7	H	02/05/2013		40	Confianza	JEFE DE DEPARTAMENTO	II	00 "DIRECCION GENERAL"	33,210 60		33,210 60		26,568 48	55,351 00	4,483 43	996 32	1292 63	664 21	771 00		19,926 36	16,605 30				8,791 95											564 58	631,036.34	
13	09		07	01	00237	A1739	Morales Gonzalez Leopoldo	MOGL-670330-PV1	H	11/05/2015		40	Confianza	JEFE DE DEPARTAMENTO	II	00 "DIRECCION GENERAL"	33,210 60		33,210 60		26,568 48	55,351 00	4,483 43	996 32	1292 63	664 21	771 00		19,926 36	16,605 30				8,791 95											564 58	631,036.34	
14	09		07	01	00237	A1353	Paz Gomez Hector Javier	PAGH-801202-5I	H	02/05/2013		40	Confianza	JEFE DE DEPARTAMENTO	II	00 "DIRECCION GENERAL"	33,210 60		33,210 60		26,568 48	55,351 00	4,483 43	996 32	1292 63	664 21	771 00		19,926 36	16,605 30				8,791 95											564 58	631,036.34	
15	09		07	01	00237	A1355	Oliva Pulido Jorge Alberto	OIPJ-730803-GH8	H	02/05/2013		40	Confianza	JEFE DE DEPARTAMENTO	II	00 "DIRECCION GENERAL"	33,210 60		33,210 60		26,568 48	55,351 00	4,483 43	996 32	1292 63	664 21	771 00		19,926 36	16,605 30				8,791 95											564 58	631,036.34	
16	09		07	01	00237	A1356	Acosta Pazos Gerardo	AOPG-780126-D15	H	02/05/2013		40	Confianza	JEFE DE DEPARTAMENTO	II	00 "DIRECCION GENERAL"	33,210 60		33,210 60		26,568 48	55,351 00	4,483 43	996 32	1292 63	664 21	771 00		19,926 36	16,605 30				8,791 95											564 58	631,036.34	
17	09		07	01	00237	A1357	Castellanos Gutierrez Hector Alejandro	CAGH-700804-GA8	H	02/05/2013		40	Confianza	JEFE DE DEPARTAMENTO	II	00 "DIRECCION GENERAL"	33,210 60		33,210 60		26,568 48	55,351 00	4,483 43	996 32	1292 63	664 21	771 00		19,926 36	16,605 30				8,791 95											564 58	631,036.34	
18	09		07	01	00237	A1378	Pacheco Barrientos J Salud	PABJ-681002-LH2	H	17/06/2013		40	Confianza	JEFE DE DEPARTAMENTO	II	00 "DIRECCION GENERAL"	24,604 00		24,604 00		19,683 20	41,006 67	3,321 54	738 12	1292 63	492 08	771 00		14,762 40	12,302 00				8,791 95											418 27	476,197.87	
19	09		07	01	00237	A1390	Gonzalez Torres Oscar Javier	GOTO-540210-BC4	H	01/07/2013		40	Confianza	JEFE DE DEPARTAMENTO	II	00 "DIRECCION GENERAL"	24,604 00		24,604 00		19,683 20	41,006 67	3,321 54	738 12	1292 63	492 08	771 00		14,762 40	12,302 00				8,791 95											418 27	476,197.87	
20	09		07	01	00237	A1358	Gonzalez Mayoral Victor Ernesto	GOMV-760220-783	H	04/05/2013		40	Confianza	JEFE DE DEPARTAMENTO	II	00 "DIRECCION GENERAL"	24,604 00		24,604 00		19,683 20	41,006 67	3,321 54	738 12	1292 63	492 08	771 00		14,762 40	12,302 00				8,791 95											418 27	476,197.87	
21	09		07	01	00237		Por Contratar					40	Confianza	INGENIERO EN SISTEMAS	II	00 "DIRECCION GENERAL"	10,095 80		10,095 80		8,076 64	16,826 33	1,362 93	302 87	605 75	201 92	771 00		6,057 48	5,047 90		439 86		5,047 90				1,009 58	1,682 63	5,047 90	4,038 32					171 63	220,255.80	Vacante
22	09		07	01	00237		Por Contratar					40	Confianza	INGENIERO EN SISTEMAS	II	00 "DIRECCION GENERAL"	10,095 80		10,095 80		8,076 64	16,826 33	1,362 93	302 87	605 75	201 92	771 00		6,057 48	5,047 90		439 86		5,047 90				1,009 58	1,682 63	5,047 90	4,038 32					171 63	220,255.80	Vacante
23	09		07	01	00237		Por Contratar					40	Confianza	SUPERVISOR	II	00 "DIRECCION GENERAL"	10,095 80		10,095 80		8,076 64	16,826 33	1,362 93	302 87	605 75	201 92	771 00		6,057 48	5,047 90		439 86		5,047 90				1,009 58	1,682 63	5,047 90	4,038 32					171 63	220,255.80	Vacante
24	09		07	01	00237	A1435	Sanchez Jimenez Manuel	SAJM-610205-GU3	H	17/09/2013		40	Confianza	SUPERVISOR	II	00 "DIRECCION GENERAL"	10,095 80		10,095 80		8,076 64	16,826 33	1,362 93	302 87	605 75	201 92	771 00		6,057 48	5,047 90		439 86		5,047 90				1,009 58	1,682 63	5,047 90	4,038 32					171 63	220,255.80	Vacante
25	09		07	01	00237	A1436	Serna Alvarez Camilo Arturo	SEAC-731221-P81	H	17/09/2013		40	Confianza	SUPERVISOR	II	00 "DIRECCION GENERAL"	10,095 80		10,095 80		8,076 64	16,826 33	1,362 93	302 87	605 75	201 92	771 00		6,057 48	5,047 90		439 86		5,047 90				1,009 58	1,682 63	5,047 90	4,038 32					171 63	220,255.80	
26	09		07	01	00237	A1439	Gonzalez Loza Fernando	GOLF-771012-PI2	H	18/09/2013		40	Confianza	SUPERVISOR	II	00 "DIRECCION GENERAL"	10,095 80		10,095 80		8,076 64	16,826 33	1,362 93	302 87	605 75	201 92	771 00		6,057 48	5,047 90		439 86		5,047 90				1,009 58	1,682 63	5,047 90	4,038 32					171 63	220,255.80	
27	09		07	01	00237	A0134	Ledesma Uribe Maria Del Rosario	LEUR-570731-LQ1	M	01/09/1999		40	Base	COORDINADOR DE TECNICOS ESPE	II	00 "DIRECCION GENERAL"	10,095 80		10,095 80		10,606 76	22,097 47	1,362 93	302 87	705 51	201 92	771 00		6,057 48	5,047 90	3,167 68	439 86		5,047 90				1,309 65	2,209 75	6,629 24	5,303 39					171 63	271,876.18	
28	09		07	01	00237	A0866	Torres Reynoso Celina	TORC-701005-AV7	M	25/01/2010		40	Base	COORDINADOR DE TECNICOS ESPE	II	00 "DIRECCION GENERAL"	10,095 80		10,095 80		8,867 30	18,473 55	1,362 93	302 87	665 05	201 92	771 00		6,057 48	5,047 90	888 33	439 86		5,047 90				1,108 41	1,847 36	5,542 07	4,433 65					171 63	236,418.29	
29	09		07	01	00237	A0939	Orozco Jimenez Elizabeth	OOJE-700212-V59	M	25/05/2010		40	Base	COORDINADOR DE TECNICOS ESPE	II	00 "DIRECCION GENERAL"	10,095 80		10,095 80		8,867 30	18,473 55	1,362 93	302 87	665 05	201 92	771 00		6,057 48	5,047 90	888 33	439 86		5,047 90				1,108 41	1,847 36	5,542 07	4,433 65					171 63	236,418.29	
30	09		07	01	00237	A1209	Ramirez Ramirez Daniela Asenet	RARD-830303-AK4	M	20/11/2012		40	Confianza	COORDINADOR DE TECNICOS ESPE	II	00 "DIRECCION GENERAL"	10,095 80		10,095 80		8,076 64	16,826 33	1,362 93	302 87	605 75	201 92	771 00		6,057 48	5,047 90		439 86		5,047 90				1,009 58	1,682 63	5,047 90	4,038 32					171 63	220,255.80	
31	09		07	01	00237	A0774	Martinez Ibañez Laura Angelica	MAIL-891026-JT8	M	09/10/2007		40	Confianza	JEFE DE OFICINA	II	00 "DIRECCION GENERAL"	8,791 95		8,791 95		7,997 52	16,681 50	1,186 91	263 76	666 81	175 84	771 00		5,275 17	4,395 98	1,204 95	439 86		4,395 98				999 69	1,666 15	4,998 45	3,998 76					149 48	213,391.76	
32	09		07	01	00237	A1398	Ochoa Vazquez Daniel	OOVD-760721-LM5	H	16/07/2013		40	Confianza	JEFE DE OFICINA	II	00 "DIRECCION GENERAL"	8,791 95		8,791 95		7,033 56	14,653 25	1,186 91	263 76	527 52	175 84	771 00		5,275 17	4,395 98		439 86		4,395 98				879 20	1,465 33	4,395 98	3,516 78					149 48	193,696.82	
33	09		07	01	00237	A1615	Lara Aleman Jose Silvestre	LAAS-831019-ES8	H	23/06/2014		40	Confianza	JEFE DE OFICINA	II	00 "DIRECCION GENERAL"	8,791 95		8,791 95		7,033 56	14,653 25	1,186 91	263 76	527 52	175 84	771 00		5,275 17	4,395 98		439 86		4,395 98				879 20	1,465 33	4,395 98	3,516 78					149 48	193,696.82	
34	09		07	01	00237	A0999	Muñoz Mendez Elvira Del Carmen	MUME-760519-SH6	M	21/10/2010		40	Base	TECNICO ESPECIALIZADO	II	00 "DIRECCION GENERAL"	8,791 95		8,791 95		7,033 56	14,653 25	1,186 91	263 76	527 52	175 84	771 00		5,275 17	4,395 98		439 86		4,395 98				879 20	1,465 33	4,395 98	3,516 78					149 48	193,696.82	
35	09		07	01	00237	A0298	Hernandez De La Cruz Ramiro	HECR-830627-TZ0	H	16/07/2001		40	Base	TECNICO ESPECIALIZADO	II	00 "DIRECCION GENERAL"	8,791 95		8,791 95		9,661 48	18,869 75	1,186 91	263 76	672 11	175 84	771 00		5,275 17	4,395 98	2,409 90	439 86		4,395 98				1,120 19	1,866 98	5,600 93	4,480 74					149 48	233,096.71	
36	09		07	01	00237	A0107	Delgadillo Castillo Marcela De La L	DECM-800409-IB1	M	22/03/1999		40	Base	TECNICO ESPECIALIZADO	II	00 "DIRECCION GENERAL"	12,147 15		12,147 15		12,781 93	26,587 35	1,639 87	364 41	957 14	242 94	771 00		7,288 29	6,073 58	3,805 28	439 86		6,073 58				1,595 24	2,658 74	7,976 21	6,380 96					206 50	324,295.53	
37	09		07	01	00237	A0947	De La Torre Guerrero Sonia	TOGS-700206-MH9	M	01/08/2010		40	Base	TECNICO ESPECIALIZADO	II	00 "DIRECCION GENERAL"	8,791 95		8,791 95		7,722 10	16,087 72	1,186 91	263 76	579 16	175 84	771 00		5,275 17	4,395 98	860 58	439 86		4,395 98				965 28	1,608 77	4,826 32	3,861 05					149 48	207,761.80	
38	09		07	01	00237	A0960	Becerra Dueñas Felipe De Jesus	BEDF-661111-RG3	H	26/01/2009		40	Base	TECNICO ESPECIALIZADO	II	00 "DIRECCION GENERAL"	12,147 15		12,147 15		10,856 30	22,823 56	1,639 87	364 41	814 45	242 94	771 00		7,288 29	6,073 58	1,426 98	439 86	5,000 00	6,073 58				1,357 41	2,262 36	6,787 07	5,429 65					206 50	345,392.72	
39	09		07	01	00237	A1117	Sanchez Peña Roxana De Maria	SAPR-790523-SP8	M	09/09/2011		40	Base	TECNICO ESPECIALIZADO	II	00 "DIRECCION GENERAL"	8,791 95		8,791 95		7,033 56	14,653 25	1,186 91	263 76	527 52	175 84	771 00		5,275 17	4,395 98		439 86		4,395 98				879 20	1,465 33	4,395 98	3,516 78					149 48	193,696.82	
40	09		07	01	00237	A1217	Nuño Gloria Maria Fernanda	NUGF-930730-163	M	16/04/2012		40	Base	TECNICO ESPECIALIZADO	II	00 "DIRECCION GENERAL"	8,791 95		8,791 95		7,033 56	14,653 25	1,186 91	263 76	527 52	175 84	771 00		5,275 17	4,395 98		439 86		4,395 98				879 20	1,465 33	4,395 98	3,516 78					149 46	193,696.82	
41	09		07	01	00237	A1667	Medina Torres Julio Cesar	METJ-841002-2IA	H	16/04/2015		40	Base	TECNICO ESPECIALIZADO	II	00 "DIRECCION GENERAL"	8,791 95		8,791 95		7,033 56	14,653 25	1,186 91	263 76	527 52	175 84	771 00		5,275 17	4,395 98		439 86		4,395 98				879 20	1,465 33	4,395 98	3,516 78					149 46	193,696.82	
42	09		07	01	00237	A1288	Arredondo Diaz Gisela Itxel	AEDG-750301-R83	M	01/11/2012		40	Base	TECNICO ESPECIALIZADO	II	00 "DIRECCION GENERAL"	8,791 95		8,791 95		7,033 56	14,653 25	1,186 91	263 76	527 52	175 84	771 00		5,275 17	4,395 98		439 86		4,395 98				879 20	1,465 33	4,395 98	3,516 78					149 48	193,696.82	
43	09		07	01	00237	A1047	Espinoza Lopez Maria Cristina	EILC-740130-NCA	M	01/03/2011		40	Base	TECNICO ESPECIALIZADO	II	00 "DIRECCION GENERAL"	8,791 95		8,791 95		7,033 56	14,653 25	1,186 91	263 76	527 52	175 84	771 00		5,275 17	4,395 98		439 86		4,395 98				879 20	1,465 33	4,395 98	3,516 78					149 48	193,696.82	
44	09		07	01	00237	A0790	Treto Reynoso Carolina	TERC-791115-E5A	M	01/04/2008		40	Base	TECNICO ESPECIALIZADO	II	00 "DIRECCION GENERAL"	8,791 95		8,791 95		7,997 52	16,681 50	1,186 91	263 76	666 81	175 84	771 00		5,275 17	4,395 98	1,204 95	439 86		4,395 98				999 69	1,666 15	4,998 45	3,998 76					149 46	213,391.76	
45	09		07	01	00237	A1005	Horta Pulido Jorge Eduardo	HOPJ-760212-KY2	H	16/11/2010		40	Base	TECNICO ESPECIALIZADO	II	00 "DIRECCION GENERAL"	8,791 95		8,791 95		7,033 56	14,653 25	1,186 91	263 76	527 52	175 84	771 00		5,275 17	4,395 98		439 86		4,395 98				879 20	1,465 33	4,395 98	3,516 78					149 46	193,696.82	
46	09		07	01	00237	A1062	Ramirez Ibarra Martha Beatriz	RAIM-5[illegible]29-IE4	M	16/06/2011		40	Base	TECNICO ESPECIALIZADO	II	00 "DIRECCION GENERAL"	8,791 95		8,791 95		7,033 56	14,653 25	1,186 91	263 76	527 52	175 84	771 00		5,275 17	4,395 98		439 86		4,395 98				879 20	1,465 33	4,395 98	3,516 78					149 46	193,696.82	
47	09		07	01	00237	A1688	Garcia Garcia Yunuen Esperanza	GAGY-830721-8P4	M	16/04/2015		40	Base	TECNICO ESPECIALIZADO	II	00 "DIRECCION GENERAL"	8,791 95		8,791 95		7,033 56	14,653 25	1,186 91	263 76	527 52	175 84	771 00		5,275 17	4,395 98		439 86		4,395 98				879 20	1,465 33	4,395 98	3,516 78					149 46	193,696.82	
48	09		07	01	00237		Por Contratar					40	Base	TECNICO ESPECIALIZADO	II	00 "DIRECCION GENERAL"	8,791 95		8,791 95		7,033 56	14,653 25	1,186 91	263 76	527 52	175 84	771 00		5,275 17	4,395 98		439 86		4,395 98				879 20	1,465 33	4,395 98	3,516 78					149 46	193,696.82	Vacante
49	09		07	01	00237	A1326	Martinez Vega Carlos Enrique	MAVC-690629-EH8	H	01/[illegible]/2013		40	Base	TECNICO ESPECIALIZADO	II	00 "DIRECCION GENERAL"	8,791 95		8,791 95		7,033 56	14,653 25	1,186 91	263 76	527 52	175 84	771 00		5,275 17	4,395 98		439 86		4,395 98				879 20	1,465 33	4,395 98	3,516 78					149 46	193,696.82	
50	09		07	01	00237	A0836	Ponce Hernandez Joana Adlai	POHJ-[illegible]011-U66	M	01/03/2009		40	Base	ANALISTA ESPECIALIZADO	II	00 "DIRECCION GENERAL"	8,192 15		8,192 15		7,373 62	15,257 53	1,105 84	245 76	491 53	163 84	771 00		4,915 29	4,096 08	982 37	439 86		4,096 08				915 45	1,525 75	4,577 28	3,661 81					139 27	218,510.45	
51	09		07	01	00237		Por Contratar					40	Base	PROGRAMADOR	II	00 "DIRECCION GENERAL"	8,192 15		8,192 15		6,553 72	13,653 58	1,105 84	245 76	491 53	163 84	771 00		4,915 29	4,096 08		439 86		4,096 08	1,784 00			818 22	1,365 36	4,096 08	3,276 86					139 27	218,510.45	
52	09		07	01	00237	A1073	Nuño Gamiz Marco Antonio Jova	NUGM-920523-2L1	H	16/05/2011		40	Base	ANALISTA ESPECIALIZADO	II	00 "DIRECCION GENERAL"	8,192 15		8,192 15		6,553 72	13,653 58	1,105 84	245 76	491 53	163 84	771 00		4,915 29	4,096 08		439 86		4,096 08				818 22	1,365 36	4,096 08	3,276 86					139 27	181,464.49	Vacante
53	09		07	01	00237	A1234	Medina Garcia Paola Maritza De J	MEGP-860610-2I2	M	04/06/2012		40	Base	ANALISTA ESPECIALIZADO	II	00 "DIRECCION GENERAL"	8,192 15		8,192 15		6,553 72	13,653 58	1,105 84	245 76	491 53	163 84	771 00		4,915 29	4,096 08		439 86		4,096 08				818 22	1,365 36	4,096 08	3,276 86					139 27	181,464.49	
54	09		07	01	00237	A1442	Garcia Quezada Luis Carlos	GAQL-891109-	H	18/09/2013		40	Base	ANALISTA ESPECIALIZADO	II	00 "DIRECCION GENERAL"	8,192 15		8,192 15		6,553 72	13,653 58	1,105 84	245 76	491 53	163 84	771 00		4,915 29	4,096 08		439 86		4,096 08				818 22	1,365 36	4,096 08	3,276 86					139 27	181,464.49	
55	09		07	01	00237	A0840	Rodriguez Soto Esther Alejandra	ROSE-870816-GC0	M	16/[illegible]/05		40	Base	ANALISTA ESPECIALIZADO	II	00 "DIRECCION GENERAL"	8,192 15		8,192 15		7,836 90	16,326 87	1,105 84	245 76	587 77	163 84	771 00		4,915 29	4,096 08	1,803 37	439 86		4,096 08				979 61	1,632 69	4,898 08	3,918 45					139 27	207,694.75	
56	09		07	01	00237	A1480	Gallardo Zambrano Adriana Elizab	GAZA-900811-BC5	M	16/01/2014		40	Base	ANALISTA ESPECIALIZADO	II	00 "DIRECCION GENERAL"	8,192 15		8,192 15		6,553 72	13,653 58	1,105 84	245 76	491 53	163 84	771 00		4,915 29	4,096 08		439 86		4,096 08				818 22	1,365 36	4,096 08	3,276 86					139 27	181,464.49	

No. Cons	UP	UR	PG	Pr. Dy	UEG	CODIGO	NOMBRE DEL BENEFICIARIO	R.F.C.	SEXO	FING	TURNO	JOR	CATEG	CATEGORIA	ZONA ECONOMICA	ADSCRIPCION	SUELDO BASE 1131	SOBRE SUELDOS 1142	SUMA 1131	PRIMA QUINQUENAL 1311	PRIMA VACACIONAL 1321	AGUINALDO 1322	CUOTAS A PENSIONES 1431	CUOTAS PARA LA VIVIENDA 1421	CUOTAS AL IMSS 1412	CUOTAS AL S.A.R. 1432	AYUDA PARA DESPENSA 1712	AYUDA PARA PASAJES 1715	IMPACTO AL SALARIO 1611	ESTIMULO ADVO ANUAL 1715 SIN CARGO AL CAPITULO 1000	PRIMA ANTIGUEDAD MENSUAL	EFICIENCIA EN EL TRABAJO MENSUAL	APARATOS ORTOPEDICOS, AUDITIVOS Y SILLAS MENSUAL	AYUDA LENTES MENSUAL	DESPENSA ANUAL	CANASTILLA MATERNIDAD MENSUAL	GUARDERIA MENSUAL	DIAS DE DESCANSO OBLIGATORIO ANUAL	AJUSTE DIAS CALENDARIO ANUAL	PUNTUALIDAD ASISTENCIA ANUAL	DIAS ECONOMICOS ANUAL	PAGO POR RENUNCIA	GRATIFICACION POR JUBILACION	PAGO POR INVALIDEZ	PAGO POR DEFUNCION	CPS SEG VIDA 1441	TOTAL ANUAL	VACANTES
57	09		07	01	00237	A1533	Sanchez Perez Luis Ignacio	SAPL-820312-MK3	H	02/05/2014		40	Base	ANALISTA ESPECIALIZADO	II	00 "DIRECCION GENERAL"	8,192.15		8,192.15		6,553.72	13,653.58	1,105.94	245.76	491.53	163.84	771.00		4,915.29	4,096.08		439.86		4,096.08			819.22	1,365.36	4,096.08	3,276.86					139.27	181,464.49	
58	09		07	01	00237	A1241	Ruiz Padilla Martha Veronica	RUPM-910916-876	M	01/07/2012		40	Base	ANALISTA ESPECIALIZADO	II	00 "DIRECCION GENERAL"	8,192.15		8,192.15		6,553.72	13,653.58	1,105.94	245.76	491.53	163.84	771.00		4,915.29	4,096.08		439.86		4,096.08			819.22	1,365.36	4,096.08	3,276.86					139.27	181,464.49	
59	09		07	01	00237		Por Contratar					40	Base	ANALISTA ESPECIALIZADO	II	00 "DIRECCION GENERAL"	8,192.15		8,192.15		6,553.72	13,653.58	1,105.94	245.76	491.53	163.84	771.00		4,915.29	4,096.08		439.86		4,096.08			819.22	1,365.36	4,096.08	3,276.86					139.27	181,464.49	Vacante
60	09		07	01	00237		Por Contratar					40	Base	ANALISTA ESPECIALIZADO	II	00 "DIRECCION GENERAL"	8,192.15		8,192.15		6,553.72	13,653.58	1,105.94	245.76	491.53	163.84	771.00		4,915.29	4,096.08		439.86		4,096.08			819.22	1,365.36	4,096.08	3,276.86					139.27	181,464.49	Vacante
61	09		07	01	00237	A0039	Meza Nuñez Jose De Jesus	MENJ-531022-AY9	H	01/11/1996		40	Base	OPERADOR DE EQUIPOES TIPO ESI	II	00 "DIRECCION GENERAL"	5,741.45		5,741.45		6,211.89	12,941.43	775.10	172.24	485.89	114.83	771.00		3,444.87	2,870.73	2,073.41	439.86		2,870.73			778.49	1,294.14	3,862.43	3,105.94					97.60	164,615.25	
62	09		07	01	00237	A1286	Rodriguez Osorio Adrian Alejandr	ROOA-920822-JE0	H	17/10/2012		40	Base	PROGRAMADOR	II	00 "DIRECCION GENERAL"	8,192.15		8,192.15		6,553.72	13,653.58	1,105.94	245.76	491.53	163.84	771.00		4,915.29	4,096.08		439.86		4,096.08			819.22	1,365.36	4,096.08	3,276.86					139.27	181,464.49	Vacante
63	09		07	01	00237		Por Contratar					40	Base	PROGRAMADOR	II	00 "DIRECCION GENERAL"	8,192.15		8,192.15		6,553.72	13,653.58	1,105.94	245.76	491.53	163.84	771.00		4,915.29	4,096.08		439.86		4,096.08			819.22	1,365.36	4,096.08	3,276.86					139.27	181,464.49	
64	09		07	01	00237	A0722	Galvan Castillo Alejandra Yuritsel	GACA-840520-9P9	M	16/11/2006		40	Confianza	SECRETARIA DE DIRECTOR GENER	II	00 "DIRECCION GENERAL"	8,192.15		8,192.15		7,580.25	15,782.16	1,105.94	245.76	568.52	189.84	771.00		4,915.29	4,096.08	1,283.16	439.86		4,096.08			819.22	1,365.36	4,096.08	3,276.86					139.27	181,464.49	Vacante
65	09		07	01	00237	A0048	Rivera Gomez Miriam Aurora	RIGM-770801-DYA	M	01/09/1997		40	Confianza	SECRETARIA DIRECCION DE AREA	II	00 "DIRECCION GENERAL"	10,721.60		10,721.60		11,600.10	24,166.88	1,447.42	321.65	870.01	214.43	771.00		6,432.86	5,360.80	3,778.53	439.86		5,360.80			947.53	1,579.22	4,737.65	3,790.12					139.27	292,448.43	
66	09		07	01	00237		Por Contratar					40	Confianza	SECRETARIA DIRECCION DE AREA	II	00 "DIRECCION GENERAL"	7,025.15		7,025.15		5,620.12	11,708.58	948.40	210.75	421.51	140.50	771.00		4,215.09	3,512.58		439.86		3,512.58			702.52	1,170.86	3,512.58	2,810.06					119.43	167,684.14	Vacante
67	09		07	01	00237	A1620	Camilo Mares Karla Daniela	CAMK-960913-1T5	M	16/07/2014		40	Confianza	SECRETARIA DIRECCION DE AREA	II	00 "DIRECCION GENERAL"	7,025.15		7,025.15		5,620.12	11,708.58	948.40	210.75	421.51	140.50	771.00		4,215.09	3,512.58		439.86		3,512.58			702.52	1,170.86	3,512.58	2,810.06					119.43	167,684.14	Vacante
68	09		07	01	00237	A0674	Beltran Ibarra Ana Celia	BEIA-460027-2XA	M	10/11/2009		40	Confianza	SECRETARIA DIRECCION DE AREA	II	00 "DIRECCION GENERAL"	7,025.15		7,025.15		5,620.12	11,708.58	948.40	210.75	421.51	140.50	771.00		4,215.09	3,512.58		439.86		3,512.58			702.52	1,170.86	3,512.58	2,810.06					119.43	167,684.14	Vacante
69	09		07	01	00237	A1069	Meza Magallanes Maria Cristina	MEMC-911129-EU4	M	11/05/2011		40	Confianza	SECRETARIA DIRECCION DE AREA	II	00 "DIRECCION GENERAL"	7,025.15		7,025.15		6,170.30	12,854.78	948.40	210.75	462.77	140.50	771.00		4,215.09	3,512.58	687.72	439.86		3,512.58			771.29	1,285.48	3,856.44	3,085.15					119.43	193,986.66	
70	09		07	01	00237	A1638	Caminos Perez Alma Rosa	CAPA-910102-G67	M	19/12/2014		40	Confianza	SECRETARIA DIRECCION DE AREA	II	00 "DIRECCION GENERAL"	7,025.15		7,025.15		5,620.12	11,708.58	948.40	210.75	421.51	140.50	771.00		4,215.09	3,512.58		439.86	2,086.60	3,512.58			702.52	1,170.86	3,512.58	2,810.06					119.43	168,388.14	
71	09		07	01	00237		Por Contratar					40	Confianza	SECRETARIA DIRECCION DE AREA	II	00 "DIRECCION GENERAL"	7,025.15		7,025.15		5,620.12	11,708.58	948.40	210.75	421.51	140.50	771.00		4,215.09	3,512.58		439.86		3,512.58		892.00	702.52	1,170.86	3,512.58	2,810.06					119.43	167,684.14	Vacante
72	09		07	01	00237		Por Contratar					40	Confianza	SECRETARIA DIRECCION DE AREA	II	00 "DIRECCION GENERAL"	7,025.15		7,025.15		5,620.12	11,708.58	948.40	210.75	421.51	140.50	771.00		4,215.09	3,512.58		439.86		3,512.58			702.52	1,170.86	3,512.58	2,810.06					119.43	167,684.14	Vacante
73	09		07	01	00237	A1007	Cedillo Sandoval Fernando	CESF-851021-KB7	H	26/11/2010		40	Base	CAPTURISTA	II	00 "DIRECCION GENERAL"	6,366.50		6,366.50		5,093.20	10,610.83	859.48	191.00	381.99	127.33	771.00		3,819.90	3,183.25		439.86		3,183.25			636.65	1,061.08	3,183.25	2,546.60					108.23	144,262.61	
74	09		07	01	00237	A1103	Escatel De Santiago Rebeca	EASR-670204-UK5	M	16/08/2011		40	Base	CAPTURISTA	II	00 "DIRECCION GENERAL"	6,366.50		6,366.50		5,093.20	10,610.83	859.48	191.00	381.99	127.33	771.00		3,819.90	3,183.25		439.86		3,183.25			636.65	1,061.08	3,183.25	2,546.60					108.23	144,262.61	
75	09		07	01	00237	A1494	Cisneros Garcia Carlos Ivan	CIGC-801217-LA7	H	01/04/2014		40	Base	CAPTURISTA	II	00 "DIRECCION GENERAL"	6,366.50		6,366.50		5,093.20	10,610.83	859.48	191.00	381.99	127.33	771.00		3,819.90	3,183.25		439.86		3,183.25			636.65	1,061.08	3,183.25	2,546.60					108.23	144,262.61	
76	09		07	01	00237	A1168	Rojas Alejandro Marco Antonio	ROAM-630711-7Z9	H	23/01/2012		40	Base	CAPTURISTA	II	00 "DIRECCION GENERAL"	6,366.50		6,366.50		5,093.20	10,610.83	859.48	191.00	381.99	127.33	771.00		3,819.90	3,183.25		439.86		3,183.25			636.65	1,061.08	3,183.25	2,546.60					108.23	144,262.61	
77	09		07	01	00237	A1495	Rodriguez Parra Margeta	ROPM-600531-AI9	M	01/04/2014		40	Base	CAPTURISTA	II	00 "DIRECCION GENERAL"	6,366.50		6,366.50		5,093.20	10,610.83	859.48	191.00	381.99	127.33	771.00		3,819.90	3,183.25		439.86		3,183.25			636.65	1,061.08	3,183.25	2,546.60					108.23	144,262.61	
78	09		07	01	00237	A1531	Mercado Ramirez Daniela Lizette	MERD-820321-C16	M	02/05/2014		40	Base	CAPTURISTA	II	00 "DIRECCION GENERAL"	6,366.50		6,366.50		5,093.20	10,610.83	859.48	191.00	381.99	127.33	771.00		3,819.90	3,183.25		439.86		3,183.25			636.65	1,061.08	3,183.25	2,546.60					108.23	144,262.61	
79	09		07	01	00237	A1532	Velasco Velazquez Gabriela Maris	VEVG-790422-RD3	M	02/05/2014		40	Base	CAPTURISTA	II	00 "DIRECCION GENERAL"	6,366.50		6,366.50		5,093.20	10,610.83	859.48	191.00	381.99	127.33	771.00		3,819.90	3,183.25		439.86		3,183.25			636.65	1,061.08	3,183.25	2,546.60					108.23	144,262.61	
80	09		07	01	00237	A1618	Reyes Lara Jose Luis Felipe	RELL-810520-AE6	H	01/07/2014		40	Base	CAPTURISTA	II	00 "DIRECCION GENERAL"	6,366.50		6,366.50		5,093.20	10,610.83	859.48	191.00	381.99	127.33	771.00		3,819.90	3,183.25		439.86		3,183.25			636.65	1,061.08	3,183.25	2,546.60					108.23	144,262.61	
81	09		07	01	00237	A1547	Garcia Sotelo Juan Manuel	GASJ-800316-8V1	H	02/05/2014		40	Base	CAPTURISTA	II	00 "DIRECCION GENERAL"	6,366.50		6,366.50		5,093.20	10,610.83	859.48	191.00	381.99	127.33	771.00		3,819.90	3,183.25		439.86		3,183.25			636.65	1,061.08	3,183.25	2,546.60					108.23	144,262.61	
82	09		07	01	00237	A1139	Marquez Marcial Jose Antonio	MAMA-870616-QI6	H	01/12/2011		40	Base	CAPTURISTA	II	00 "DIRECCION GENERAL"	6,366.50		6,366.50		5,093.20	10,610.83	859.48	191.00	381.99	127.33	771.00		3,819.90	3,183.25		439.86		3,183.25			636.65	1,061.08	3,183.25	2,546.60					108.23	144,262.61	
83	09		07	01	00237	A1613	Perez Delgadillo Sara Elena	PEDS-940310-UV0	M	18/05/2015		40	Base	CAPTURISTA	II	00 "DIRECCION GENERAL"	6,366.50		6,366.50		5,093.20	10,610.83	859.48	191.00	381.99	127.33	771.00		3,819.90	3,183.25		439.86		3,183.25			636.65	1,061.08	3,183.25	2,546.60					108.23	144,262.61	
84	09		07	01	00237		Por Contratar					40	Base	CAPTURISTA	II	00 "DIRECCION GENERAL"	6,366.50		6,366.50		5,093.20	10,610.83	859.48	191.00	381.99	127.33	771.00		3,819.90	3,183.25		439.86		3,183.25			636.65	1,061.08	3,183.25	2,546.60					108.23	144,262.61	
85	09		07	01	00237		Por Contratar					40	Base	CAPTURISTA	II	00 "DIRECCION GENERAL"	6,366.50		6,366.50		5,093.20	10,610.83	859.48	191.00	381.99	127.33	771.00		3,819.90	3,183.25		439.86		3,183.25			636.65	1,061.08	3,183.25	2,546.60					108.23	144,262.61	Vacante
86	09		07	01	00237		Por Contratar					40	Base	CAPTURISTA	II	00 "DIRECCION GENERAL"	6,366.50		6,366.50		5,093.20	10,610.83	859.48	191.00	381.99	127.33	771.00		3,819.90	3,183.25		439.86		3,183.25			636.65	1,061.08	3,183.25	2,546.60					108.23	144,262.61	Vacante
87	09		07	01	00237		Por Contratar					40	Base	CAPTURISTA	II	00 "DIRECCION GENERAL"	6,366.50		6,366.50		5,093.20	10,610.83	859.48	191.00	381.99	127.33	771.00		3,819.90	3,183.25		439.86		3,183.25			636.65	1,061.08	3,183.25	2,546.60					108.23	144,262.61	Vacante
88	09		07	01	00237		Por Contratar					40	Base	CAPTURISTA	II	00 "DIRECCION GENERAL"	6,366.50		6,366.50		5,093.20	10,610.83	859.48	191.00	381.99	127.33	771.00		3,819.90	3,183.25		439.86		3,183.25			636.65	1,061.08	3,183.25	2,546.60					108.23	144,262.61	Vacante
89	09		07	01	00237		Por Contratar					40	Base	CAPTURISTA	II	00 "DIRECCION GENERAL"	6,366.50		6,366.50		5,093.20	10,610.83	859.48	191.00	381.99	127.33	771.00		3,819.90	3,183.25		439.86		3,183.25			636.65	1,061.08	3,183.25	2,546.60					108.23	144,262.61	Vacante
90	09		07	01	00237		Por Contratar					40	Base	CAPTURISTA	II	00 "DIRECCION GENERAL"	6,366.50		6,366.50		5,093.20	10,610.83	859.48	191.00	381.99	127.33	771.00		3,819.90	3,183.25		439.86		3,183.25			636.65	1,061.08	3,183.25	2,546.60					108.23	144,262.61	Vacante
91	09		07	01	00237		Por Contratar					40	Base	CAPTURISTA	II	00 "DIRECCION GENERAL"	6,366.50		6,366.50		5,093.20	10,610.83	859.48	191.00	381.99	127.33	771.00		3,819.90	3,183.25		439.86		3,183.25			636.65	1,061.08	3,183.25	2,546.60					108.23	144,262.61	Vacante
92	09		07	01	00237		Por Contratar					40	Base	CAPTURISTA	II	00 "DIRECCION GENERAL"	6,366.50		6,366.50		5,093.20	10,610.83	859.48	191.00	381.99	127.33	771.00		3,819.90	3,183.25		439.86		3,183.25			636.65	1,061.08	3,183.25	2,546.60					108.23	144,262.61	Vacante
93	09		07	01	00237		Por Contratar					40	Base	CAPTURISTA	II	00 "DIRECCION GENERAL"	6,366.50		6,366.50		5,093.20	10,610.83	859.48	191.00	381.99	127.33	771.00		3,819.90	3,183.25		439.86		3,183.25			636.65	1,061.08	3,183.25	2,546.60					108.23	144,262.61	Vacante
94	09		07	01	00237		Por Contratar					40	Base	CAPTURISTA	II	00 "DIRECCION GENERAL"	6,366.50		6,366.50		5,093.20	10,610.83	859.48	191.00	381.99	127.33	771.00		3,819.90	3,183.25		439.86		3,183.25			636.65	1,061.08	3,183.25	2,546.60					108.23	144,262.61	Vacante
95	09		07	01	00237		Por Contratar					40	Base	CAPTURISTA	II	00 "DIRECCION GENERAL"	6,366.50		6,366.50		5,093.20	10,610.83	859.48	191.00	381.99	127.33	771.00		3,819.90	3,183.25		439.86		3,183.25			636.65	1,061.08	3,183.25	2,546.60					108.23	144,262.61	Vacante
96	09		07	01	00237		Por Contratar					40	Base	CAPTURISTA	II	00 "DIRECCION GENERAL"	6,366.50		6,366.50		5,093.20	10,610.83	859.48	191.00	381.99	127.33	771.00		3,819.90	3,183.25		439.86		3,183.25			636.65	1,061.08	3,183.25	2,546.60					108.23	144,262.61	Vacante
97	09		07	01	00237		Por Contratar					40	Base	ADMINISTRATIVO ESPECIALIZADO	II	00 "DIRECCION GENERAL"	6,053.15		6,053.15		4,842.52	10,088.58	817.18	181.59	363.19	121.06	771.00		3,631.89	3,026.58		439.86		3,026.58			605.32	1,008.86	3,026.58	2,421.26					102.90	137,877.38	Vacante
98	09		07	01	00237		Por Contratar					40	Base	ADMINISTRATIVO ESPECIALIZADO	II	00 "DIRECCION GENERAL"	6,053.15		6,053.15		4,842.52	10,088.58	817.18	181.59	363.19	121.06	771.00		3,631.89	3,026.58		439.86		3,026.58			605.32	1,008.86	3,026.58	2,421.26					102.90	137,877.38	Vacante
99	09		07	01	00237		Por Contratar					40	Base	ADMINISTRATIVO ESPECIALIZADO	II	00 "DIRECCION GENERAL"	6,053.15		6,053.15		4,842.52	10,088.58	817.18	181.59	363.19	121.06	771.00		3,631.89	3,026.58		439.86		3,026.58			605.32	1,008.86	3,026.58	2,421.26					102.90	137,877.38	Vacante
100	09		07	01	00237	A1689	Gandara Arteaga Miguel Angel	GAAM-910809-NL4	H	16/04/2015		40	Base	ADMINISTRATIVO ESPECIALIZADO	II	00 "DIRECCION GENERAL"	6,053.15		6,053.15		4,842.52	10,088.58	817.18	181.59	363.19	121.06	771.00		3,631.89	3,026.58		439.86		3,026.58			605.32	1,008.86	3,026.58	2,421.26					102.90	137,877.38	Vacante
101	09		07	01	00237	A1305	Cano Casillas Eduardo	CACE-770611-HT2	H	01/04/2013		40	Base	ALMACENISTA	II	00 "DIRECCION GENERAL"	5,205.70		5,205.70		4,164.56	8,676.17	702.77	156.17	312.34	104.11	771.00		3,123.42	2,602.85		439.86		2,602.85			520.57	867.62	2,602.85	2,082.28					88.50	120,608.60	
102	09		07	01	00237	A0830	Lopez Soberanes Jose Antonio	LOSA-500810-L81	H	01/03/2009		40	Confianza	VIGILANTE	II	00 "DIRECCION GENERAL"	5,205.70		5,205.70		4,164.56	8,676.17	702.77	156.17	312.34	104.11	771.00		3,123.42	2,602.85		439.86		2,602.85			520.57	867.62	2,602.85	2,082.28					88.50	120,608.60	
103	09		07	01	00237		Por Contratar					40	Confianza	VIGILANTE	II	00 "DIRECCION GENERAL"	5,205.70		5,205.70		4,653.77	9,695.35	702.77	156.17	349.03	104.11	771.00		3,123.42	2,602.85	611.51	439.86		2,602.85			520.57	867.62	2,602.85	2,082.28					88.50	120,608.60	
104	09		07	01	00237		Por Contratar					40	Base	CHOFER	II	00 "DIRECCION GENERAL"	5,205.70		5,205.70		4,164.56	8,676.17	702.77	156.17	312.34	104.11	771.00		3,123.42	2,602.85		439.86		2,602.85			581.72	969.54	2,908.61	2,326.88					88.50	120,608.83	
105	09		07	01	00237	A1438	Ramirez Valdez Cristian Alonso	RAVC-940411-EJ6	H	16/09/2013		40	Base	CHOFER	II	00 "DIRECCION GENERAL"	5,205.70		5,205.70		4,164.56	8,676.17	702.77	156.17	312.34	104.11	771.00		3,123.42	2,602.85		439.86		2,602.85			520.57	867.62	2,602.85	2,082.28					88.50	120,608.60	Vacante
106	09		07	01	00237	A1009	Monzo Anastacio Luis Alfonso	MAAL-900117-AL8	H	03/12/2010		40	Base	TAQUIMECANOGRAFA	II	00 "DIRECCION GENERAL"	5,205.70		5,205.70		4,164.56	8,676.17	702.77	156.17	312.34	104.11	771.00		3,123.42	2,602.85		439.86		2,602.85			520.57	867.62	2,602.85	2,082.28					88.50	120,608.60	Vacante
107	09		07	01	00237	A1087	Corpus Loredo Jose Miguel	COLM-560929-F26	H	05/09/2011		40	Base	OFICIAL DE MANTENIMIENTO	II	00 "DIRECCION GENERAL"	5,205.70		5,205.70		4,164.56	8,676.17	702.77	156.17	312.34	104.11	771.00		3,123.42	2,602.85		439.86		2,602.85			520.57	867.62	2,602.85	2,082.28					88.50	120,608.60	
108	09		07	01	00237		Por Contratar					40	Confianza	VIGILANTE	II	00 "DIRECCION GENERAL"	5,205.70		5,205.70		4,164.56	8,676.17	702.77	156.17	312.34	104.11	771.00		3,123.42	2,602.85		439.86		2,602.85			520.57	867.62	2,602.85	2,082.28					88.50	120,608.60	
109	09		07	01	00237	A0545	Estrada Ponciano Maria De La Luz	EAPL-490325-DT2	M	16/01/2004		40	Base	TAQUIMECANOGRAFA	II	00 "DIRECCION GENERAL"	5,205.70		5,205.70		4,164.56	8,676.17	702.77	156.17	312.34	104.11	771.00		3,123.42	2,602.85		439.86		2,602.85			520.57	867.62	2,602.85	2,082.28					88.50	120,608.60	
110	09		07	01	00237		Por Contratar					40	Base	AUXILIAR DE SERVICIOS	II	00 "DIRECCION GENERAL"	4,978.60		4,978.60		4,840.70	10,084.78	672.11	149.36	363.05	99.57	771.00		2,987.16	2,489.30	1,072.27	439.86		2,489.30			605.09	1,008.46	3,025.44	2,420.35					84.64	133,516.10	Vacante
111	09		07	01	00237		Por Contratar					40	Base	AUXILIAR DE SERVICIOS	II	00 "DIRECCION GENERAL"	4,978.60		4,978.60		3,982.88	8,297.67	672.11	149.36	298.72	99.57	771.00		2,987.16	2,489.30		439.86		2,489.30			497.86	829.77	2,489.30	1,991.44					84.64	115,960.91	Vacante
112	09		07	01	00237	A1378	Estrada Guzman Nelly Marisol	EAGN-820615-3Y4	M	04/07/2013		40	Confianza	DIRECTOR DE PLANTEL	II	01 "TESISTAN"	42,797.00		42,797.00		34,237.60	71,328.33	5,777.40	1,283.91	1,283.63	855.94	771.00		25,678.20	21,398.50													84.64	115,960.91	Vacante
113	09		07	01	00237	A0362	Romero Mena Nidia Jannette	ROMN-760907-3B4	M	16/10/2000		40	Confianza	SUBDIRECTOR DE PLANTEL	II	01 "TESISTAN"	31,456.50		31,456.50		25,166.80	52,430.83	4,246.90	943.76	1,292.63	629.17	771.00		18,875.10	15,729.25													77.55	803,502.07	
114	09		07	01	00237	A0028	Arciniega Vazquez Marco Antonio	AIVM-630515-RL0	H	16/07/2013		40	Confianza	SUBDIRECTOR DE PLANTEL	II	01 "TESISTAN"	31,456.50		31,456.50		25,166.80	52,430.83	4,246.90	943.76	1,292.63	629.17	771.00		18,875.10	15,729.25													534.79	599,514.90	
115	09		07	01	00237	A1465	Rodriguez Candelario Barbara Her	ROCB-731219-GX6	M	01/03/2014		40	Confianza	COORDINADOR DE PLANTEL	II	01 "TESISTAN"	26,480.70		26,480.70		21,184.56	44,134.50	3,574.89	794.42	1,292.63	529.61	771.00		15,888.42	13,240.35													534.79	599,514.90	

No. Cons	UP	UR	PG	Pz py	UEG	CODIGO	NOMBRE DEL BENEFICIARIO	R.F.C.	SEXO	F-ING	NIVEL	CLASE	CATEGORIA	ZONA ECONOMICA	ADSCRIPCION	SUELDO BASE 1131	SOBRE SUELDOS 1142	SUMA 1131	PRIMA QUINQUENAL 1311	PRIMA VACACIONAL 1321	AGUINALDO 1322	CUOTAS A PENSIONES 1431	CUOTAS PARA LA VIVIENDA 1421	CUOTAS AL IMSS 1412	CUOTAS AL S.A.R. 1432	AYUDA PARA DESPENSA 1712	AYUDA PARA PASAJES 1713	IMPACTO AL SALARIO 1611	ESTIMULO ANUAL 1715 ISR CARGO AL CAPITULO 1000	PRIMA ANTIGUEDAD MENSUAL	EFICIENCIA EN EL TRABAJO MENSUAL	APARATOS ORTOPEDICOS AUDITIVOS Y SILLAS MENSUAL	AYUDA LENTES MENSUAL	DESPENSA ANUAL	CANASTILLA MATERNIDAD MENSUAL	GUARDERIA MENSUAL	DIAS DE DESCANSO OBLIGATORIO ANUAL	AJUSTE DIAS CALENDARIO ANUAL	PUNTUALIDAD Y ASISTENCIA ANUAL	DIAS ECONOMICOS ANUAL	PAGO POR RENUNCIA	GRATIFICACION POR JUBILACION	PAGO POR INVALIDEZ	PAGO POR DEFUNCION	CPS EBG VIDA 1441	TOTAL ANUAL	VACANTES
116	09		07	01	00237		Por Contratar					40	Confianza	COORDINADOR DE PLANTEL	II	01 "TESISTAN"	26,480.70		26,480.70		21,184.56	44,134.50	3,574.89	794.42	1292.63	529.61	771.00		15,888.42	13,240.35					8,791.95											450.17	509,960.96	
117	09		07	01	00237	A0942	Paz _ Raul Julian	PAXR-590109-5W5	H	01/08/2010		40	Confianza	COORDINADOR DE PLANTEL	II	01 "TESISTAN"	26,480.70		26,480.70		21,184.56	44,134.50	3,574.89	794.42	1292.63	529.61	771.00		15,888.42	13,240.35					8,791.95											450.17	509,960.96	
118	09		07	01	00237	A1374	Gonzalez Pelayo Jose Luis	GOPL-831212-JD6	H	03/06/2013		40	Confianza	COORDINADOR DE PLANTEL	II	01 "TESISTAN"	26,480.70		26,480.70		21,184.56	44,134.50	3,574.89	794.42	1292.63	529.61	771.00		15,888.42	13,240.35					8,791.95											450.17	509,960.96	
119	09		07	01	00237	A0133	Montero Villa Alberto	MOVA-470505-LX9	H	11/02/2010		40	Confianza	COORDINADOR DE PLANTEL	II	01 "TESISTAN"	26,480.70		26,480.70		21,184.56	44,134.50	3,574.89	794.42	1292.63	529.61	771.00		15,888.42	13,240.35					8,791.95											450.17	509,960.96	
120	09		07	01	00237	A0971	Esquivel Rodriguez Lorena	EURL-730221-HUD	M	01/09/2010		40	Confianza	JEFE DE OFICINA	II	01 "TESISTAN"	8,791.95		8,791.95		7,722.10	16,087.72	1,166.91	263.76	579.18	175.84	771.00		5,275.17	4,395.98	860.68	439.86			4,395.98			985.26	1,608.77	4,829.32	3,861.05					149.48	207,761.80	
121	09		07	01	00237	A0021	Moya Venegas Rosa Margarita	MOVR-741231-GME	M	16/12/1998		40	Confianza	JEFE DE OFICINA	II	01 "TESISTAN"	8,791.95		8,791.95		6,512.28	19,617.25	1,186.91	263.76	713.42	175.84	771.00		5,275.17	4,395.98	3,098.40	439.86			4,395.98			1,189.04	1,961.73	5,945.18	4,756.14					149.48	244,365.88	
122	09		07	01	00237		Por Contratar					40	Confianza	JEFE DE OFICINA	II	01 "TESISTAN"	8,791.95		8,791.95		7,033.56	14,653.25	1,186.91	263.76	527.52	175.84	771.00		5,275.17	4,395.98		439.86			4,395.98			879.20	1,465.33	4,395.98	2,516.78					149.48	193,686.82	Vacante
123	09		07	01	00237	A0483	Hernandez Perez Francisco	HEPF-780807-TV0	H	01/03/2003		40	Base	ANALISTA ESPECIALIZADO	II	01 "TESISTAN"	8,192.15		8,192.15		6,093.54	18,861.53	1,105.84	245.76	607.02	163.84	771.00		4,915.29	4,098.08	1,924.77	439.86			4,098.08			1,011.69	1,686.15	5,058.46	4,046.77					139.27	212,940.90	
124	09		07	01	00237	A1178	Moreno Muñoz Yazmin	MOMY-810421-3F7	M	16/04/2012		40	Base	ANALISTA ESPECIALIZADO	II	01 "TESISTAN"	8,192.15		8,192.15		6,553.72	13,653.58	1,105.84	245.76	491.53	163.84	771.00		4,915.29	4,098.08		439.86		892.00	4,098.08			819.22	1,365.36	4,098.08	3,276.86					139.27	192,168.49	
125	09		07	01	00237	A0178	Gonzalez Lopez Reyna Elizabeth	GOLR-800106-877	M	16/02/2000		40	Base	ANALISTA ESPECIALIZADO	II	01 "TESISTAN"	8,192.15		8,192.15		6,478.45	17,693.43	1,105.84	245.76	835.86	163.84	771.00		4,915.29	4,098.08	2,405.91	439.86		892.00	4,098.08			1,059.81	1,765.34	5,296.03	4,236.22					139.27	231,513.14	
126	09		07	01	00237		Por Contratar					40	Base	ANALISTA ESPECIALIZADO	II	01 "TESISTAN"	8,192.15		8,192.15		6,553.72	13,653.58	1,105.84	245.76	491.53	163.84	771.00		4,915.29	4,098.08		439.86			4,098.08			819.22	1,365.36	4,098.08	3,276.86					139.27	181,464.49	Vacante
127	[illegible]		07	01	00237	A0648	Lopez Estrada Virginia	LOEV-790521-782	M	16/08/2005		40	Base	PROGRAMADOR	II	01 "TESISTAN"	8,192.15		8,192.15		7,836.87	16,326.62	1,105.84	245.76	587.77	163.84	771.00		4,915.29	4,098.08	1,603.94	439.86			4,098.08			976.61	1,632.68	4,896.05	3,918.44					139.27	207,694.26	
128	09		07	01	00237		Por Contratar					40	Base	PROGRAMADOR	II	01 "TESISTAN"	8,192.15		8,192.15		6,553.72	13,653.58	1,105.84	245.76	491.53	163.84	771.00		4,915.29	4,098.08		439.86			4,098.08			819.22	1,365.36	4,098.08	3,276.86					139.27	181,464.49	Vacante
129	09		07	01	00237	A1620	Villa Perez Victor Ramon	VIPV-900722-GK7	H	16/04/2015		40	Base	TRABAJADOR SOCIAL	II	01 "TESISTAN"	7,025.15		7,025.15		5,620.12	11,708.58	948.40	210.75	421.51	140.50	771.00		4,215.09	3,512.58		439.86			3,512.58			702.52	1,170.86	3,512.58	2,810.06					119.43	157,684.14	
130	09		07	01	00237	A0024	Navarro Sanchez Jose Luis	NASL-641207-547	H	16/10/1996		40	Base	LABORATORISTA	II	01 "TESISTAN"	6,366.50		6,366.50		6,888.19	14,350.40	859.48	191.00	516.61	127.33	771.00		3,819.90	3,183.25	2,243.74	439.86			3,183.25			861.02	1,435.04	4,305.12	3,444.10					108.23	160,963.24	
131	09		07	01	00237	A1158	Ramirez Morales Ismael	RAMI-810615-22A	H	19/08/202		40	Base	LABORATORISTA	II	01 "TESISTAN"	6,366.50		6,366.50		6,380.57	13,311.60	859.48	191.00	478.22	127.33	771.00		3,819.90	3,183.25	1,620.46	439.86			3,183.25			796.70	1,331.16	3,993.48	3,194.78					108.23	170,762.64	
132	09		07	01	00237	A0025	Juarez Ruiz Gustavo	JURG-711101-3K8	H	21/09/1988		40	Base	ENCARGADO DE ORDEN	II	01 "TESISTAN"	6,366.50		6,366.50		6,722.70	14,005.63	859.48	191.00	504.20	127.33	771.00		3,819.90	3,183.25	2,036.88	439.86			3,183.25			840.34	1,400.56	4,201.69	3,361.35					108.23	177,572.39	
133	09		07	01	00237	A0984	Rivera Vazquez Luis Enrique	RIVL-880402-AT8	H	11/10/2010		40	Base	ENCARGADO DE ORDEN	II	01 "TESISTAN"	6,366.50		6,366.50		5,093.20	10,610.83	859.48	191.00	381.99	127.33	771.00		3,819.90	3,183.25		439.86			3,183.25			636.65	1,061.08	3,183.25	2,546.60					108.23	144,262.61	
134	09		07	01	00237	A1691	Garza Aguirre Olga Sabrina	GAAO-800811-KZA	M	16/04/2015		40	Base	CAPTURISTA	II	01 "TESISTAN"	6,366.50		6,366.50		5,093.20	10,610.83	859.48	191.00	381.99	127.33	771.00		3,819.90	3,183.25		439.86			3,183.25			636.65	1,061.08	3,183.25	2,546.60					108.23	144,262.61	
135	09		07	01	00237		Por Contratar					40	Base	CAPTURISTA	II	01 "TESISTAN"	6,366.50		6,366.50		5,093.20	10,610.83	859.48	191.00	381.99	127.33	771.00		3,819.90	3,183.25		439.86			3,183.25			636.65	1,061.08	3,183.25	2,546.60					108.23	144,262.61	Vacante
136	09		07	01	00237		Por Contratar					40	Base	CAPTURISTA	II	01 "TESISTAN"	6,366.50		6,366.50		5,093.20	10,610.83	859.48	191.00	381.99	127.33	771.00		3,819.90	3,183.25		439.86			3,183.25			636.65	1,061.08	3,183.25	2,546.60					108.23	144,262.61	Vacante
137	09		07	01	00237	A1485	Ortega Ramirez Claudia Gabriela	OERC-811028-3K1	M	16/11/2013		40	Confianza	SECRETARIA DIRECTOR DE PLANTE	II	01 "TESISTAN"	6,366.50		6,366.50		5,093.20	10,610.83	859.48	191.00	381.99	127.33	771.00		3,819.90	3,183.25		439.86			3,183.25			636.65	1,061.08	3,183.25	2,546.60					108.23	144,262.61	Vacante
138	09		07	01	00237		Por Contratar					40	Base	ENFERMERA	II	01 "TESISTAN"	6,685.30		6,685.30		5,348.24	11,142.17	902.52	200.56	401.72	133.71	771.00		4,011.18	3,342.65		439.86			3,342.65			668.53	1,114.22	3,342.65	2,674.12					113.65	150,758.91	Vacante
139	09		07	01	00237	A1098	Pineda Perez Esteban	PIPE-711223-6I4	H	16/08/2011		40	Base	ADMINISTRATIVO ESPECIALIZADO	II	01 "TESISTAN"	6,053.15		6,053.15		4,842.52	10,088.58	817.16	181.59	363.19	121.06	771.00		3,631.89	3,026.58		439.86			3,026.58			605.32	1,008.86	3,026.58	2,421.26					102.90	137,877.38	
140	09		07	01	00237	A1102	Orozco Rodriguez Marcos Gustavo	OORM-911214-L83	H	16/08/2011		40	Base	ADMINISTRATIVO ESPECIALIZADO	II	01 "TESISTAN"	6,053.15		6,053.15		4,842.52	10,088.58	817.16	181.59	363.19	121.06	771.00		3,631.89	3,026.58		439.86			3,026.58			605.32	1,008.86	3,026.58	2,421.26					102.90	137,877.38	
141	09		07	01	00237	A1546	Chaurand Cortes Juan Pedro	CACJ-560722-3U6	H	02/05/2014		40	Base	ADMINISTRATIVO ESPECIALIZADO	II	01 "TESISTAN"	6,053.15		6,053.15		4,842.52	10,088.58	817.16	181.59	363.19	121.06	771.00		3,631.89	3,026.58		439.86			3,026.58			605.32	1,008.86	3,026.58	2,421.26					102.90	137,877.38	
142	09		07	01	00237	A1567	Ayala Hernandez Francisco Javier	AAHF-760206-5T1	H	02/05/2014		40	Base	ADMINISTRATIVO ESPECIALIZADO	II	01 "TESISTAN"	6,053.15		6,053.15		4,842.52	10,088.58	817.16	181.59	363.19	121.06	771.00		3,631.89	3,026.58		439.86			3,026.58			605.32	1,008.86	3,026.58	2,421.26					102.90	137,877.38	
143	09		07	01	00237	A1456	Ibarra Marquez Maria De Jesus	IAMJ-720206-LZ1	M	16/11/2013		40	Base	ADMINISTRATIVO ESPECIALIZADO	II	01 "TESISTAN"	6,053.15		6,053.15		4,842.52	10,088.58	817.16	181.59	363.19	121.06	771.00		3,631.89	3,026.58		439.86			3,026.58			605.32	1,008.86	3,026.58	2,421.26					102.90	137,877.38	
144	09		07	01	00237		Por Contratar					40	Base	ADMINISTRATIVO ESPECIALIZADO	II	01 "TESISTAN"	6,053.15		6,053.15		4,842.52	10,088.58	817.16	181.59	363.19	121.06	771.00		3,631.89	3,026.58		439.86			3,026.58			605.32	1,008.86	3,026.58	2,421.26					102.90	137,877.38	Vacante
145	09		07	01	00237	A0613	Nava Palacios Francisca	NAPF-780402-6N0	M	01/02/2005		40	Base	BIBLIOTECARIO	II	01 "TESISTAN"	5,741.45		5,741.45		5,492.48	11,442.67	775.10	172.24	411.94	114.83	771.00		3,444.87	2,870.73	1,124.15	439.86			2,870.73			574.15	956.91	2,870.73	2,296.58					97.60	160,613.36	
146	09		07	01	00237		Por Contratar					40	Base	BIBLIOTECARIO	II	01 "TESISTAN"	5,741.45		5,741.45		4,593.16	9,569.08	775.10	172.24	344.49	114.83	771.00		3,444.87	2,870.73		439.86		892.00	2,870.73			886.56	1,144.27	3,432.80	2,748.24					97.60	131,825.76	Vacante
147	09		07	01	00237		Por Contratar					40	Base	OFICIAL DE MANTENIMIENTO	II	01 "TESISTAN"	5,205.70		5,205.70		4,164.56	8,676.17	702.77	156.17	312.34	104.11	771.00		3,123.42	2,602.85		439.86			2,602.85			520.57	867.62	2,602.85	2,082.28					88.50	120,608.60	Vacante
148	09		07	01	00237	A1229	Hernandez Gomez Rodrigo	HEGR-680313-1G4	H	16/05/2012		40	Base	OFICIAL DE MANTENIMIENTO	II	01 "TESISTAN"	5,205.70		5,205.70		4,164.56	8,676.17	702.77	156.17	312.34	104.11	771.00		3,123.42	2,602.85		439.86			2,602.85			520.57	867.62	2,602.85	2,082.28					88.50	120,608.60	
149	09		07	01	00237		Por Contratar					40	Base	OFICIAL DE MANTENIMIENTO	II	01 "TESISTAN"	5,205.70		5,205.70		4,164.56	8,676.17	702.77	156.17	312.34	104.11	771.00		3,123.42	2,602.85		439.86			2,602.85			520.57	867.62	2,602.85	2,082.28					88.50	120,608.60	Vacante
150	09		07	01	00237	A1011	Bravo Meza Maribel	BAMM-840803-Q21	M	01/12/2010		40	Base	ALMACENISTA	II	01 "TESISTAN"	5,205.70		5,205.70		4,164.56	8,676.17	702.77	156.17	312.34	104.11	771.00		3,123.42	2,602.85		439.86			2,602.85			520.57	867.62	2,602.85	2,082.28					88.50	120,608.60	Vacante
151	09		07	01	00237	A1107	Orozco Garcia Juan Ramon	OOGJ-7[illegible]624-3I6	H	16/08/2011		40	Base	ALMACENISTA	II	01 "TESISTAN"	5,205.70		5,205.70		4,164.56	8,676.17	702.77	156.17	312.34	104.11	771.00		3,123.42	2,602.85		439.86			2,602.85			520.57	867.62	2,602.85	2,082.28					88.50	120,608.60	
152	09		07	01	00237	A1085	Miramontes Hernandez Alvaro	MIHA-780503-2T1	H	08/07/2011		40	Base	CHOFER	II	01 "TESISTAN"	5,205.70		5,205.70		4,164.56	8,676.17	702.77	156.17	312.34	104.11	771.00		3,123.42	2,602.85		439.86			2,602.85			520.57	867.62	2,602.85	2,082.28					88.50	120,608.60	
153	09		07	01	00237		Por Contratar					40	Base	CHOFER	II	01 "TESISTAN"	5,205.70		5,205.70		4,164.56	8,676.17	702.77	156.17	312.34	104.11	771.00		3,123.42	2,602.85		439.86			2,602.85			520.57	867.62	2,602.85	2,082.28					88.50	120,608.60	Vacante
154	09		07	01	00237	A0793	Hernandez Hernandez Heriberto	HEHH-790803-TN2	H	01/06/2008		40	Base	TAQUIMECANOGRAFA	II	01 "TESISTAN"	5,205.70		5,205.70		4,164.56	8,676.17	702.77	156.17	312.34	104.11	771.00		3,123.42	2,602.85		439.86			2,602.85			520.57	867.62	2,602.85	2,082.28					88.50	120,608.60	Vacante
155	09		07	01	00237	A1072	Morales Diaz Claudia Artemisa	MODC-781209-C8A	M	16/05/2011		40	Base	TAQUIMECANOGRAFA	II	01 "TESISTAN"	5,205.70		5,205.70		4,736.31	9,865.23	702.77	156.17	355.15	104.11	771.00		3,123.42	2,602.85	713.44	439.86			2,602.85			591.91	986.52	2,959.57	2,367.65					88.50	133,775.73	
156	09		07	01	00237		Por Contratar					40	Base	TAQUIMECANOGRAFA	II	01 "TESISTAN"	5,205.70		5,205.70		4,164.56	8,676.17	702.77	156.17	312.34	104.11	771.00		3,123.42	2,602.85		439.86			2,602.85			520.57	867.62	2,602.85	2,082.28					88.50	120,608.60	
157	09		07	01	00237		Por Contratar					40	Base	TAQUIMECANOGRAFA	II	01 "TESISTAN"	5,205.70		5,205.70		4,164.56	8,676.17	702.77	156.17	312.34	104.11	771.00		3,123.42	2,602.85		439.86			2,602.85			520.57	867.62	2,602.85	2,082.28					88.50	120,608.60	Vacante
158	09		07	01	00237		Por Contratar					40	Base	TAQUIMECANOGRAFA	II	01 "TESISTAN"	5,205.70		5,205.70		4,164.56	8,676.17	702.77	156.17	312.34	104.11	771.00		3,123.42	2,602.85		439.86			2,602.85			520.57	867.62	2,602.85	2,082.28					88.50	120,608.60	Vacante
159	09		07	01	00237		Por Contratar					40	Confianza	VIGILANTE	II	01 "TESISTAN"	5,205.70		5,205.70		4,164.56	8,676.17	702.77	156.17	312.34	104.11	771.00		3,123.42	2,602.85		439.86			2,602.85			520.57	867.62	2,602.85	2,082.28					88.50	120,608.60	Vacante
160	09		07	01	00237	A0348	Martinez Muro Luis	MAML-591025-DM5	H	16/01/2002		40	Confianza	VIGILANTE	II	01 "TESISTAN"	5,205.70		5,205.70		5,224.52	10,884.42	702.77	156.17	391.64	104.11	771.00		3,123.42	2,602.85	1,324.95	439.86			2,602.85			853.07	1,088.44	3,265.33	2,612.26					88.50	142,775.96	
161	09		07	01	00237	A1115	Camilo Guerra Jorge Alberto	CAGJ-871114-6B3	H	07/09/2011		40	Confianza	VIGILANTE	II	01 "TESISTAN"	5,205.70		5,205.70		4,164.56	8,676.17	702.77	156.17	312.34	104.11	771.00		3,123.42	2,602.85		439.86			2,602.85			520.57	867.62	2,602.85	2,082.28					88.50	120,608.60	
162	09		07	01	00237	A1054	Sotelo Alvarado Hugo Francisco	SOAH-900124-QI1	H	01/0[illegible]011		40	Confianza	VIGILANTE	II	01 "TESISTAN"	5,205.70		5,205.70		4,164.56	8,676.17	702.77	156.17	312.34	104.11	771.00		3,123.42	2,602.85		439.86			2,602.85			520.57	867.62	2,602.85	2,082.28					88.50	120,608.60	
163	09		07	01	00237	A1089	Hernandez Velazquez Octavio Jose	HEVO-870802-3G1	H	13/07/2011		40	Confianza	VIGILANTE	II	01 "TESISTAN"	5,205.70		5,205.70		4,164.56	8,676.17	702.77	156.17	312.34	104.11	771.00		3,123.42	2,602.85		439.86			2,602.85			520.57	867.62	2,602.85	2,082.28					88.50	120,608.60	
164	09		07	01	00237	A0870	Moya Venegas Carlos Martin	MOVC-790731-BQ1	H	01/10/2009		40	Base	AUXILIAR DE SERVICIOS	II	01 "TESISTAN"	4,978.60		4,978.60		4,372.80	9,110.00	672.11	149.36	327.96	99.57	771.00		2,987.16	2,489.30	487.40	439.86			2,489.30			546.80	911.00	2,733.00	2,186.40					84.64	123,961.53	
165	09		07	01	00237	A0023	Delgadillo Alvarez Ignacio	DEAI-640731-619	H	16/12/1996		40	Base	AUXILIAR DE SERVICIOS	II	01 "TESISTAN"	4,978.60		4,978.60		5,386.54	11,221.57	672.11	149.36	403.99	99.57	771.00		2,987.16	2,489.30	1,754.58	439.86			2,489.30			675.32	1,122.20	3,366.59	2,693.27					84.64	144,474.14	
166	09		07	01	00237	A0565	Lomeli Ocampo Juana	LOOJ-541227-EL9	M	22/03/2004		40	Base	AUXILIAR DE SERVICIOS	II	01 "TESISTAN"	4,978.60		4,978.60		4,840.70	10,084.78	672.11	149.36	363.05	99.57	771.00		2,987.16	2,489.30	1,072.27	439.86			2,489.30			605.09	1,008.48	3,025.44	2,420.35					84.64	133,516.10	
167	09		07	01	00237	A1379	Pulido Castro Maria Blanca Estela	PUCB-52[illegible]7-BJ0	M	04/07/2013		40	Confianza	DIRECTOR DE PLANTEL	II	02 "TLAQUEPAQUE"	42,797.00		42,797.00		34,237.60	71,328.[illegible]	5,[illegible]60	1,283.91	1292.63	855.94	771.00		25,678.20	21,398.50					8,791.95											721.55	803,802.07	
168	09		07	01	00237	A1427	Simon De La Madrid Misael Alejandro	SIMM-66[illegible]28-CI[illegible]4	H	02/09/2013		40	Confianza	SUBDIRECTOR DE PLANTEL	II	02 "TLAQUEPAQUE"	31,458.50		31,458.50		25,166.80	[illegible]2,430.83	4,246.90	943.76	1292.63	629.17	771.00		18,875.10	15,729.25					8,791.95											534.79	599,814.90	
169	09		07	01	00237	A0395	Ramirez Gutierrez Juan Manuel	RAGJ-530902-KI1	H	16/07/2002		40	Confianza	SUBDIRECTOR DE PLANTEL	II	02 "TLAQUEPAQUE"	31,458.50		31,458.50		25,166.80	52,430.83	4,246.90	943.76	1292.63	629.17	771.00		18,875.10	15,729.25					8,791.95											534.79	599,814.90	
170	09		07	01	00237	A0501	Moran Nolasco Mario Israel	MONM-790726-6Z0	H	01/08/2004		40	Confianza	COORDINADOR DE PLANTEL	II	02 "TLAQUEPAQUE"	26,480.70		26,480.70		21,184.56	44,134.50	3,574.89	794.42	1292.63	529.61	771.00		15,888.42	13,240.35					8,791.95											450.17	509,960.96	
171	09		07	01	00237	A0816	Sanchez Alvarez Jose Luis	SAAL-660811-152	H	01/11/2008		40	Confianza	COORDINADOR DE PLANTEL	II	02 "TLAQUEPAQUE"	26,480.70		26,480.70		21,184.56	44,134.50	3,574.89	794.42	1292.63	529.61	771.00		15,888.42	13,240.35					8,791.95											450.17	509,960.96	
172	09		07	01	00237	A1228	Juarez Rivera Francisco	JURF-750822-CI[illegible]	H	16/05/2012		40	Confianza	COORDINADOR DE PLANTEL	II	02 "TLAQUEPAQUE"	26,480.70		26,480.70		21,184.56	44,134.50	3,574.89	794.42	1292.63	529.61	771.00		15,888.42	13,240.35					8,791.95											450.17	509,960.96	
173	09		07	01	00237	A0249	Chavez De La Fuente Lourdes Del	CAFL-741101-CD0	M	01/10/2000		40	Confianza	COORDINADOR DE PLANTEL	II	02 "TLAQUEPAQUE"	26,480.70		26,480.70		21,184.56	44,134.50	3,574.89	794.42	1292.63	529.61	771.00		15,888.42	13,240.35					8,791.95											450.17	509,960.96	
174	09		07	01	00237	A1497	Duran Gonzalez Jezreel Daniel	DUGJ-920310-5J3	H	17/09/2013		40	Confianza	COORDINADOR DE PLANTEL	II	02 "TLAQUEPAQUE"	26,480.70		26,480.70		21,184.56	44,134.50	3,574.89	794.42	1292.63	529.61	771.00		15,888.42	13,240.35					8,791.95											450.17	509,960.96	

No. Cons	UP	UR	PG	Pc Py	UEG	CODIGO	NOMBRE DEL BENEFICIARIO	R.F.C	SEXO	F-ING	NIVEL	JOR	CATEG	CATEGORIA	ZONA ECONOMICA	ADSCRIPCION
175	09		07	01	00237	A0091	Lopez Rodriguez Susana	LORS-800323-FL5	M	16/11/1998		40	Confianza	JEFE DE OFICINA	II	02 "TLAQUEPAQUE"
176	09		07	01	00237	A1175	Portillo Avila Mario	POAM-530119-QW1	H	16/02/2012		40	Confianza	JEFE DE OFICINA	II	02 "TLAQUEPAQUE"
177	09		07	01	00237		Por Contratar					40	Confianza	JEFE DE OFICINA	II	02 "TLAQUEPAQUE"
178	09		07	01	00237	A1018	Diaz Hernandez Wendy Ivonne	DIHW-850107-9U7	M	1[illegible]/01/2011		40	Base	PROGRAMADOR	II	02 "TLAQUEPAQUE"
179	09		07	01	00237	A0972	Garcia Nuño Rafael Alejandro	GANR-870507-K55	H	01/09/2010		40	Base	PROGRAMADOR	II	02 "TLAQUEPAQUE"
180	09		07	01	00237	A1076	Zaragoza Lopez Marisol	ZALM-850915-J78	M	23/05/2011		40	Base	ANALISTA ESPECIALIZADO	II	02 "TLAQUEPAQUE"
181	09		07	01	00237		Por Contratar					40	Base	ANALISTA ESPECIALIZADO	II	02 "TLAQUEPAQUE"
182	09		07	01	00237	A0161	Quintero Olden Elizabeth	QUOE-770325-VC5	M	16/10/1999		40	Base	ANALISTA ESPECIALIZADO	II	02 "TLAQUEPAQUE"
183	09		07	01	00237	A1692	Cruz Contreras Hermelinda	CUCH-650103-V82	M	16/04/2015		40	Base	ANALISTA ESPECIALIZADO	II	02 "TLAQUEPAQUE"
184	09		07	01	00237		Por Contratar					40	Base	TRABAJADOR SOCIAL	II	02 "TLAQUEPAQUE"
185	09		07	01	00237	A0952	Rodriguez Aguinaga Juanita	ROAJ-600624-R61	M	23/06/2010		40	Base	ENFERMERA	II	02 "TLAQUEPAQUE"
186	09		07	01	00237	A0604	Hernandez Castillo Blanca Lucero	HECB-811118-MS8	M	16/10/2004		40	Base	ENCARGADO DE ORDEN	II	02 "TLAQUEPAQUE"
187	09		07	01	00237	A0723	Tornero Velazquez Juan Carlos	TO[illegible]J-781224-L28	H	02/10/2006		40	Base	ENCARGADO DE ORDEN	II	02 "TLAQUEPAQUE"
188	09		07	01	00237		Por Contratar					40	Base	LABORATORISTA	II	02 "TLAQUEPAQUE"
189	09		07	01	00237		Por Contratar					40	Base	LABORATORISTA	II	02 "TLAQUEPAQUE"
190	09		07	01	00237	A0532	Cardenas Ornelas Patricia Roxana	CAOP-820316-418	M	01/09/2003		40	Base	CAPTURISTA	II	02 "TLAQUEPAQUE"
191	09		07	01	00237	A1277	Ojeda Garcia Janette Guadalupe	OEGJ-911209-RO3	M	16/09/2012		40	Base	CAPTURISTA	II	02 "TLAQUEPAQUE"
192	09		07	01	00237	A1276	Ruiz Dueñas Olga Alicia	RUDO-880212-EBA	M	01/10/2012		40	Base	CAPTURISTA	II	02 "TLAQUEPAQUE"
193	09		07	01	00237	A0938	Martinez Gonzalez Lizeth Carolina	MAGL-911021-TC7	M	01/05/2011		40	Base	CAPTURISTA	II	02 "TLAQUEPAQUE"
194	09		07	01	00237	A1619	Perez Sanchez Luis Manuel	PESL-900603-A80	H	01/0[illegible]/2014		40	Confianza	SECRETARIA DIRECTOR DE PLANTE	II	02 "TLAQUEPAQUE"
195	09		07	01	00237	A0719	Martinez Meza Monica	MAMM-700407-NR3	M	16/11/2006		40	Base	ADMINISTRATIVO ESPECIALIZADO	II	02 "TLAQUEPAQUE"
196	09		07	01	00237	A0866	Delgadillo Castillo Adelaida	DECA-741121-D82	M	01/10/2009		40	Base	ADMINISTRATIVO ESPECIALIZADO	II	02 "TLAQUEPAQUE"
197	09		07	01	002[illegible]7		Por Contratar					40	Base	BIBLIOTECARIO	II	02 "TLAQUEPAQUE"
198	09		07	01	002[illegible]7		Por Contratar					40	Base	BIBLIOTECARIO	II	02 "TLAQUEPAQUE"
199	09		07	01	00237	A1222	Camarena Parada Jose Simon	CAPS-620218-T65	H	01/05/2012		40	Base	OFICIAL DE MANTENIMIENTO	II	02 "TLAQUEPAQUE"
200	09		07	01	00237	A1[illegible]7	Mejia Figueroa Miguel Angel	MEFM-670128-7Q6	H	16/06/2012		40	Base	OFICIAL DE MANTENIMIENTO	II	02 "TLAQUEPAQUE"
201	09		07	01	00237	A1264	Franco Rivera Ricardo Martin	FARR-7602[illegible]-A94	H	16/08/2012		40	Base	OFICIAL DE MANTENIMIENTO	II	02 "TLAQUEPAQUE"
202	09		07	01	00237	A1285	Palomar Garcia Patricia	PAGP-881010-FQ3	M	16/01/2013		40	Base	ALMACENISTA	II	02 "TLAQUEPAQUE"
203	09		07	01	00237		Por Contratar					40	Base	ALMACENISTA	II	02 "TLAQUEPAQUE"
204	09		07	01	00237	A1319	Esparza Vazquez Armando	EAVA-680105-PV5	H	16/01/2013		40	Base	CHOFER	II	02 "TLAQUEPAQUE"
205	09		07	01	00237		Por Contratar					40	Base	CHOFER	II	02 "TLAQUEPAQUE"
206	09		07	01	00237		Por Contratar					40	Base	TAQUIMECANOGRAFA	II	02 "TLAQUEPAQUE"
207	09		07	01	002[illegible]7		Por Contratar					40	Base	TAQUIMECANOGRAFA	II	02 "TLAQUEPAQUE"
208	09		07	01	00237		Por Contratar					40	Base	TAQUIMECANOGRAFA	II	02 "TLAQUEPAQUE"
209	09		07	01	00237		Por Contratar					40	Base	TAQUIMECANOGRAFA	II	02 "TLAQUEPAQUE"
210	09		07	01	00237		Por Contratar					40	Base	TAQUIMECANOGRAFA	II	02 "TLAQUEPAQUE"
211	09		07	01	00237	A0040	Santillan Juarez Pascual	SAJP-[illegible]329-AH5	H	16/04/1998		40	Confianza	VIGILANTE	II	02 "TLAQUEPAQUE"
212	09		07	01	00237	A0486	Diaz Mendez Juan	DIMJ-390821-B13	H	01/04/2003		40	Confianza	VIGILANTE	II	02 "TLAQUEPAQUE"
213	09		07	01	00237		Por Contratar					40	Confianza	VIGILANTE	II	02 "TLAQUEPAQUE"
214	09		07	01	00237	A1623	Diaz Hernandez Robin Alberto	DIHR-860129-3NA	H	19/07/2014		40	Confianza	VIGILANTE	II	02 "TLAQUEPAQUE"
215	09		07	01	00237	A1468	Arriaga Vidal J. Vidal	AIVV-500703-TI0	H	22/06/2015		40	Confianza	VIGILANTE	II	02 "TLAQUEPAQUE"
216	09		07	01	00237	A02[illegible]3	Perez Lopez Ma Guadalupe	PELG-500306-QL4	M	16/10/[illegible]000		40	Base	AUXILIAR DE SERVICIOS	II	02 "TLAQUEPAQUE"
217	09		07	01	00237	A1289	Castro Landeros Delia	CALD-751024-4C5	M	01/11/2012		40	Base	AUXILIAR DE SERVICIOS	II	02 "TLAQUEPAQUE"
218	09		07	01	00237	A1154	Barajas Estrada Oyuki Selene	BAEO-820225-P72	M	12/12/2011		40	Base	AUXILIAR DE SERVICIOS	II	02 "TLAQUEPAQUE"
219	09		07	01	00237	A1360	Hernandez Navarro Martin	HENM-[illegible]1215-P15	H	16/05/2013		40	Confianza	DIRECTOR DE PLANTEL	II	03 "TEPATITLAN"
220	09		07	01	00237	A0008	Fernandez Molina Jairo	FEMJ-740407-UK3	H	16/05/1998		40	Confianza	SUBDIRECTOR DE PLANTEL	II	03 "TEPATITLAN"
221	09		07	01	00237	A1391	Hernandez Mora Pablo Mauricio	HEMP-780121-VA4	H	16/0[illegible]/2013		40	Confianza	SUBDIRECTOR DE PLANTEL	II	03 "TEPATITLAN"
222	09		07	01	002[illegible]	A0656	Chavarin Rodriguez Pedro	CARP-770621-3NA	H	01/09/2005		40	Confianza	COORDINADOR DE PLANTEL	II	03 "TEPATITLAN"
223	09		07	01	00237	A1586	Marquez Ramirez Jose Servando	MARS-710305-NUA	H	16/05/2014		40	Confianza	COORDINADOR DE PLANTEL	II	03 "TEPATITLAN"
224	09		07	01	00237	A0512	Castellanos Ramirez Alejandra	CARA-730919-BB3	M	01/06/2003		40	Confianza	COORDINADOR DE PLANTEL	II	03 "TEPATITLAN"
225	09		07	01	00237	A0958	Sanchez Retolaza Hilda Berenice	SARH-490816-TX5	M	01/0[illegible]/2010		40	Confianza	COORDINADOR DE PLANTEL	II	03 "TEPATITLAN"
226	09		07	01	00237	A0470	Madriz Lopez Mayra Imelda	MAL[illegible]-[illegible]J94	M	16/02/2003		40	Confianza	JEFE DE OFICINA	II	03 "TEPATITLAN"
227	09		07	01	00237	A0222	Perez Cabrera Evelia Adriana	PECE-760[illegible]7-E66	M	08/06/2005		40	Confianza	JEFE DE OFICINA	II	03 "TEPATITLAN"
228	09		07	01	00237	A1735	Garcia Gomez Carlos Alberto	GAGC-900404-FP5	H	11/05/2015		40	Confianza	JEFE DE OFICINA	II	03 "TEPATITLAN"
229	09		07	01	00[illegible]7	A1732	Cabrera Diaz Maria Guadalupe	CADG-820821-1B6	M	06/05/2015		40	Base	ANALISTA ESPECIALIZADO	II	03 "TEPATITLAN"
230	09		07	01	00237	A1566	Anaya Gonzalez Brenda Bianey	AAGB-890507-IC9	M	02/05/2014		40	Base	ANALISTA ESPECIALIZADO	II	03 "TEPATITLAN"
231	09		07	01	00237	A1575	Jimenez Barron Alejandra Guadalu	JIBA-901121-9S3	M	06/05/2014		40	Base	ANALISTA ESPECIALIZADO	II	03 "TEPATITLAN"
232	09		07	01	00237	A0614	Gutierrez Gutierrez Eva Cecilia	GUGE-811031-I43	M	01/02/2005		40	Base	ANALISTA ESPECIALIZADO	II	03 "TEPATITLAN"
233	09		07	01	00237	A0930	Gaeta De Leon Jose Patrocinio	[illegible]ALP-710914-8H0	H	16/04/2010		40	Base	PROGRAMADOR	II	03 "TEPATITLAN"

No. Cons	SUELDO BASE 1131	SOBRE SUELDOS 1142	SUMA 1131	PRIMA QUINQUENAL 1311	PRIMA VACACIONAL 1321	AGUINALDO 1322	CUOTAS A PENSIONES 1431	CUOTAS PARA LA VIVIENDA 1421	CUOTAS AL IMSS 1412	CUOTAS AL S.A.R. 1432	AYUDA PARA DESPENSA 1712	AYUDA PARA PASAJES 1713	IMPACTO AL SALARIO 1511	ESTIMULO ADVO ANUAL 1715 SIN CARGO AL CAPITULO 1000
175	8,791.95		8,791.95		9,238.86	1[illegible],243.47	1,186.91	263.76	692.76	175.84	771.00		5,275.17	4,395.98
176	8,791.95		8,791.95		7,033.56	14,653.25	1,186.91	263.76	527.52	175.84	771.00		5,275.17	4,395.98
177	8,791.95		8,791.95		7,033.56	14,653.25	1,186.91	263.76	527.52	175.84	771.00		5,275.17	4,395.98
178	8,192.15		8,192.15		6,553.72	13,653.58	1,105.94	245.76	491.53	163.84	771.00		4,915.29	4,096.08
179	8,192.15		8,192.15		7,195.30	14,990.22	1,105.94	245.76	539.65	163.84	771.00		4,915.29	4,096.08
180	8,192.15		8,192.15		6,553.72	13,653.58	1,105.94	245.76	491.53	163.84	771.00		4,915.29	4,096.08
181	8,192.15		8,192.15		6,553.72	13,[illegible].58	1,105.94	245.76	491.53	163.84	771.00		4,915.29	4,096.08
182	8,192.15		8,192.15		8,478.43	17,663.40	1,105.94	245.76	635.88	163.84	771.00		4,915.29	4,096.08
183	8,192.15		8,192.15		6,553.72	13,653.58	1,105.94	245.76	491.53	163.84	771.00		4,915.29	4,096.08
184	7,025.15		7,025.15		5,620.12	11,708.58	948.40	210.75	421.51	140.50	771.00		4,215.09	3,512.58
185	6,685.30		6,685.30		5,671.80	12,232.92	902.52	200.56	440.39	133.71	771.00		4,011.18	3,342.65
186	6,366.50		6,366.50		6,090.42	12,688.37	859.48	191.00	456.78	127.33	[illegible]1.00		3,819.90	3,183.25
187	6,366.50		6,366.50		5,890.94	12,272.80	859.48	191.00	441.82	127.33	771.00		3,819.90	3,183.25
188	6,366.50		6,366.50		5,093.20	10,610.83	859.48	191.00	381.99	127.33	771.00		3,819.90	3,183.[illegible]
189	6,366.50		6,366.50		5,093.20	10,610.83	859.48	191.00	381.99	127.33	771.00		3,819.90	3,183.25
190	6,366.50		6,366.50		6,289.82	13,103.80	859.48	191.00	471.74	127.33	771.00		3,819.90	3,183.25
191	6,366.50		6,366.50		5,093.20	10,610.83	859.48	191.00	381.99	127.33	771.00		3,819.90	3,183.25
192	6,366.50		6,366.50		5,093.20	10,610.83	859.48	191.00	381.99	127.33	771.00		3,819.90	3,183.25
193	6,366.50		6,366.50		5,093.20	10,610.83	859.48	191.00	381.99	127.33	771.00		3,819.90	3,183.25
194	6,366.50		6,366.50		5,093.20	10,610.83	859.48	191.00	381.99	127.33	771.00		3,819.90	3,183.25
195	6,053.15		6,053.15		5,601.02	11,668.80	817.18	181.59	420.08	121.06	771.[illegible]		3,631.89	3,026.58
196	6,053.15		6,053.15		5,316.58	11,076.22	817.18	181.59	398.74	121.06	771.00		3,631.89	3,[illegible]26.58
197	5,741.45		5,741.45		4,593.16	9,569.08	775.10	172.24	344.49	114.83	771.00		3,444.87	2,870.73
198	5,741.45		5,741.45		4,593.16	9,569.08	7[illegible].10	172.24	344.49	114.83	771.00		3,444.87	2,870.73
199	5,205.70		5,205.70		4,164.56	8,676.17	702.77	156.17	312.34	104.11	771.00		3,123.42	2,602.85
200	5,205.70		5,205.70		4,164.56	8,676.17	702.77	156.17	312.34	104.11	[illegible].00		3,123.42	2,602.85
201	5,205.70		5,205.70		4,164.56	8,676.17	702.77	156.17	312.34	104.11	771.00		3,123.42	2,602.85
202	5,205.70		5,205.70		4,164.56	8,676.17	702.77	156.17	312.34	104.11	771.00		3,123.42	2,602.85
203	5,205.70		5,205.70		4,164.56	8,676.17	702.77	156.17	312.34	104.11	771.00		3,123.42	2,602.85
204	5,205.70		5,205.70		4,164.56	8,676.17	702.[illegible]	156.17	312.34	104.11	771.00		3,123.42	2,602.85
205	5,205.70		5,205.70		4,164.56	8,676.17	70[illegible].77	156.17	312.34	104.11	771.00		3,123.42	2,602.85
206	5,205.70		5,205.70		4,164.56	8,676.17	702.77	156.17	312.34	104.11	771.00		3,123.42	2,602.85
207	5,205.70		5,205.70		4,164.56	8,676.17	702.77	156.17	312.34	104.11	771.00		3,123.42	2,602.85
208	5,205.70		5,205.70		4,164.56	8,676.17	702.77	156.17	312.34	104.11	771.00		3,123.42	2,602.85
209	5,205.70		5,205.70		4,164.56	8,676.17	702.77	156.17	312.34	104.11	771.00		3,123.42	2,[illegible]02.85
210	5,205.[illegible]		5,205.70		4,164.56	8,676.17	702.77	156.17	312.34	104.11	771.00		3,123.42	2,602.85
211	5,205.70		5,205.70		5,550.66	11,563.88	702.77	156.17	416.30	104.11	771.00		3,123.42	2,602.85
212	5,205.70		5,205.70		5,142.98	1[illegible],714.55	702.77	156.17	385.72	104.11	771.00		3,123.42	2,602.85
213	5,205.[illegible]		5,205.70		4,164.56	8,676.17	702.77	156.17	312.34	104.11	771.00		3,123.42	2,602.85
214	5,205.70		5,205.70		4,164.56	8,676.17	702.77	156.17	312.34	104.11	[illegible].00		3,123.42	2,602.85
215	5,205.70		5,205.70		4,164.56	8,676.17	702.77	156.17	312.34	104.11	771.00		3,123.42	2,602.85
216	4,978.60		4,978.60		5,074.84	10,572.17	6[illegible]2.11	149.36	380.60	99.57	771.00		2,987.16	2,489.30
217	4,978.60		4,978.60		3,982.88	8,297.67	672.11	149.36	298.72	99.57	771.00		2,987.16	2,489.30
218	4,978.60		4,978.60		3,982.88	8,297.67	672.11	149.36	298.72	99.57	771.00		2,987.16	2,489.30
219	42,797.00		42,[illegible]97.00		34,237.60	71,328.33	5,777.60	1,283.91	1292.63	855.94	771.00		25,678.20	21,398.50
220	31,458.50		31,458.50		25,166.80	52,430.83	4,246.90	943.76	1292.63	629.17	771.00		18,875.10	15,729.25
221	31,458.50		31,458.50		25,166.80	52,430.83	4,246.90	943.76	1292.63	629.17	771.00		18,875.10	15,[illegible].25
222	26,480.70		26,480.70		21,184.56	44,134.50	3,574.89	794.42	1292.63	529.61	771.00		15,888.42	13,240.35
223	26,480.70		26,480.70		21,184.56	44,134.50	3,574.89	794.42	1292.63	529.61	771.00		15,888.42	13,240.35
224	26,480.70		26,4[illegible]0.70		21,184.56	44,134.50	3,574.89	794.42	1292.63	52[illegible].61	771.00		15,888.42	13,240.35
225	26,480.70		26,480.70		21,184.56	44,134.50	[illegible],574.89	794.42	1292.63	529.61	771.00		15,888.42	13,240.35
226	8,791.95		8,791.95		8,886.08	18,095.97	1,186.91	26[illegible]	651.45	175.84	771.00		5,275.17	4,3[illegible].98
227	8,791.95		8,791.95		8,410.62	17,522.13	1,186.91	263.76	630.80	175.84	771.00		5,275.17	4,395.98
228	8,791.95		8,791.95		7,033.56	14,653.25	1,186.91	263.76	527.52	175.84	771.00		5,275.17	4,395.98
229	8,192.15		8,192.15		6,5[illegible].72	13,653.58	1,105.94	245.76	491.53	163.84	771.00		4,915.29	4,096.08
230	8,192.15		8,192.15		6,553.72	13,653.58	1,105.94	24[illegible].76	491.53	1[illegible].84	771.00		4,915.29	4,096.08
231	8,192.15		8,192.15		6,[illegible]53.72	13,653.[illegible]	1,105.94	245.76	491.53	163.84	[illegible]1.00		4,915.29	4,096.08
232	8,192.15		8,192.15		7,836.67	16,326.82	1,105.94	245.[illegible]	587.77	163.84	771.00		4,91[illegible].29	4,096.08
233	8,192.15		8,192.15		7,195.30	14,990.22	1,105.94	245.76	5[illegible].65	163.84	771.00		4,915.29	4,09[illegible]

No. Cons	PRIMA ANTIGUEDAD MENSUAL	EFICIENCIA EN EL TRABAJO MENSUAL	APARATOS ORTOPEDICOS, AUDITIVOS Y SILLAS MENSUAL	AYUDA LENTES MENSUAL	DESPENSA ANUAL	CANASTILLA MATERNIDAD MENSUAL	GUARDERIA MENSUAL	DIAS DE DESCANSO OBLIGATORIO ANUAL	AJUSTE DIAS CALENDARIO ANUAL	PUNTUALIDAD Y ASISTENCIA ANUAL	DIAS ECONOMICOS ANUAL	PAGO POR RENUNCIA	GRATIFICACION POR JUBILACION	PAGO POR INVALIDEZ	PAGO POR DEFUNCION	CPS SEG VIDA 1441	TOTAL ANUAL	VACANTES
175	2,754.13	439.86			4,395.98		2,676.00	1,154.61	1,924.35	5,773.04	4,618.43					149.46	270,838.02	
176		439.86			4,395.98			879.20	1,465.[illegible]	4,395.98	3,516.78					149.46	193,686.82	
177		439.86			4,395.98			879.20	1,465.33	4,395.98	3,516.78					149.46	193,686.82	Vacante
178		439.86		2,600.00	4,096.08			819.22	1,365.36	4,096.08	3,276.86					139.27	211,464.49	
179	801.98	439.86			4,096.08			899.41	1,499.02	4,497.07	3,597.65					139.27	194,579.54	
180		439.86			4,096.08		892.00	819.22	1,365.36	4,096.08	3,276.86					139.27	192,168.49	
181		439.86			4,096.08			819.22	1,365.36	4,096.08	3,276.86					139.27	181,464.49	Vacante
182	2,405.89	439.86			4,096.08			1,0[illegible]9.80	1,766.34	5,299.02	4,239.22					139.27	220,808.81	
183		439.86			4,096.[illegible]			819.22	1,365.36	4,096.08	3,276.86					139.27	181,464.49	
184		439.86			3,512.58			702.52	1,170.86	3,512.58	2,810.06					119.43	157,684.14	Vacante
185	654.45	439.86			3,342.65			733.98	1,[illegible]3.29	3,669.88	2,935.90					113.65	161,461.35	
186	1,248.52	439.86			3,183.25		892.00	761.30	1,268.84	3,806.51	3,045.21					108.23	175,351.37	
187	997.18	439.86			3,183.25			736.37	1,227.28	3,681.84	2,945.47					108.23	160,569.83	
188		4[illegible]9.86			3,183.25			636.65	1,061.08	3,183.25	2,546.60					108.23	144,262.61	Vacante
189		439.86			3,183.25			636.65	1,061.08	3,183.25	2,546.60					108.23	144,262.61	Vacante
190	1,495.78	439.86			3,183.25		1,784.00	766.23	1,310.38	3,931.14	3,144.91					108.23	190,131.60	
191		439.86			3,183.25			636.65	1,061.08	3,183.25	2,546.60					108.23	144,262.61	
192		439.86			3,183.25		892.00	636.65	1,061.08	3,183.25	2,546.60					108.23	154,966.61	
193		439.86			3,183.25			636.65	1,061.08	3,183.25	2,546.60					108.23	144,262.61	
194		439.86			3,183.25			636.65	1,061.08	3,183.25	2,546.60					108.23	144,262.61	
195	948.13	439.86			3,026.58			[illegible]0.13	1,166.88	3,5[illegible].64	2,800.51					102.90	153,382.46	
196	592.58	439.86			3,026.58		892.00	664.57	1,107.62	3,322.87	2,658.29					102.90	158,272.03	
197		439.86			2,870.73			574.15	956.91	2,870.73	2,296.58					97.60	131,525.76	Vacante
198		439.86			2,870.73			574.15	956.91	2,870.73	2,296.58					97.60	131,525.76	Vacante
199		439.86			2,602.85			520.57	867.62	2,602.85	2,082.28					88.50	120,608.60	
200		439.86			2,602.85			520.57	867.62	2,602.85	2,082.28					88.50	120,608.60	
201		439.86			2,602.85			520.57	867.62	2,602.85	2,082.28					88.50	120,608.60	
202		439.86			2,602.85			520.57	867.62	2,602.85	2,082.28					88.50	120,608.60	
203		439.86			2,602.85			520.57	867.62	2,602.85	2,082.28					88.50	120,608.60	Vacante
204		439.86			2,602.85			520.57	867.62	2,602.85	2,082.28					88.50	120,608.60	
205		439.86			2,602.85			520.57	867.62	2,602.85	2,082.28					88.50	120,608.60	Vacante
206		439.86			2,602.85			520.57	867.62	2,602.85	2,082.28					88.50	120,608.60	Vacante
207		439.86			2,602.85			520.57	867.62	2,602.85	2,082.28					88.50	120,608.60	Vacante
208		439.86			2,602.85			520.57	867.62	2,602.85	2,082.28					88.50	120,608.60	Vacante
209		439.86			2,602.85			520.57	867.62	2,602.85	2,082.28					88.50	120,608.60	Vacante
210		439.86			2,602.85			520.57	867.62	2,602.85	2,082.28					88.50	120,608.60	Vacante
211	1,732.63	439.86			2,602.85			693.83	1,156.39	3,469.17	2,775.33					88.50	148,942.88	
212	1,72[illegible].[illegible]3	439.86			2,602.85			642.87	1,071.46	3,214.37	2,571.49					88.50	140,609.22	
213		439.86			2,602.85			520.57	867.62	2,602.85	2,082.28					88.50	120,608.60	Vacante
214		439.86			2,602.85			520.57	867.62	2,60[illegible].[illegible]5	2,082.28					88.50	120,608.60	
215		4[illegible]9.86			2,[illegible].85			520.57	867.62	2,602.85	2,082.28					88.50	120,608.60	
216	1,364.70	439.86			2,489.30			634.33	1,057.22	3,171.65	2,537.32					84.64	138,298.31	
217		439.86			2,489.30			497.86	829.77	2,489.30	1,991.44					84.64	115,980.91	
218		439.86			2,489.30			497.86	829.77	2,489.30	1,991.44					84.64	115,980.91	
219					8,791.95											727.55	803,502.07	
220					8,791.95											534.79	599,514.90	
221					8,791.95											5[illegible]4.79	599,514.90	
222					8,791.95											450.17	509,960.96	
223					8,791.95											450.17	509,960.96	
224					8,791.95											450.17	509,960.96	
225					8,791.95											450.17	509,960.96	
226	2,065.63	4[illegible]9.86			4,395.98		892.00	1,085.76	1,60[illegible].60	5,428.[illegible]	4,343.03					149.46	238,170.75	
227	1,721.33	439.[illegible]			4,[illegible].98			1,051.33	1,[illegible]2.21	5,256.64	4,205.31					149.46	221,836.30	
228		4[illegible]9.86			4,39[illegible]			879.20	1,465.33	4,395.98	3,516.78					149.46	193,686.82	
229		439.86			4,[illegible]6.08			819.22	1,[illegible]65.36	4,09[illegible].08	3,276.86					139.27	181,464.49	
230		439.86			4,096.08			819.22	1,365.36	4,096.08	3,276.86					1[illegible].27	181,464.49	
231		439.86			4,096.08			819.22	1,365.36	4,096.08	3,276.86					139.27	181,464.49	
232	1,603.94	4[illegible].86			4,096.08			979.61	1,632.68	4,898.05	3,918.44					139.27	207,694.26	
233	801.98	439.86			4,096.08			899.41	1,499.02	4,4[illegible]	3,[illegible].65					139.27	194,579.54	

No. Cons	UP	UR	PO	Pu sy	UEG	CODIGO	NOMBRE DEL BENEFICIARIO	R.F.C	SEXO	F-ING	TIPO	ESTATUS	CATEGORIA	ZONA ECONOMICA	ADSCRIPCION	SUELDO BASE 1131	SOBRE SUELDOS 1142	SUMA 1151	PRIMA QUINQUENAL 1311	PRIMA VACACIONAL 1321	AGUINALDO 1322	CUOTAS A PENSIONES 1431	CUOTAS PARA LA VIVIENDA 1471	CUOTAS AL IMSS 1412	CUOTAS AL S.A.R. 1432	AYUDA PARA DESPENSA 1717	AYUDA PARA PASAJES 1713	IMPACTO AL SALARIO 1511	ESTIMULO ACTIVO ANUAL 1715 SIN CARGO AL CAPITULO 1000	PRIMA ANTIGUEDAD MENSUAL	EFICIENCIA EN EL TRABAJO MENSUAL	APARATOS ORTOPEDICOS, AUDITIVOS Y SILLAS MENSUAL	AYUDA LENTES MENSUAL	DESPENSA ANUAL	CANASTILLA MATERNIDAD MENSUAL	GUARDERIA MENSUAL	DIAS DE DESCANSO OBLIGATORIO ANUAL	AJUSTE DIAS CALENDARIO ANUAL	PUNTUALIDAD Y ASISTENCIA ANUAL	DIAS ECONOMICOS ANUAL	PAGO POR RENUNCIA	GRATIFICACION POR JUBILACION	PAGO POR INVALIDEZ	PAGO POR DEFUNCION	CPS 500 VIDA 1641	TOTAL ANUAL	VACANTES
234	09		07	01	00237		Por Contratar				40	Base	PROGRAMADOR	II	03 "TEPATITLAN"	8,192.15		8,192.15		6,553.72	13,653.58	1,105.94	245.76	491.53	163.84	771.00		4,915.29	4,096.08		439.86			4,096.08			819.22	1,365.36	4,096.08	3,276.86					139.27	181,464.43	Vacante
235	09		07	01	00237	A1802	Tostado De La Mora Joel	TOMJ-891123-ME2	H	01/06/2014	40	Base	TRABAJADOR SOCIAL	II	03 "TEPATITLAN"	7,025.15		7,025.15		5,620.12	11,708.56	948.40	210.75	421.51	140.50	771.00		4,215.09	3,512.58		439.86			3,512.58			702.52	1,170.86	3,512.58	2,810.06					119.43	157,684.14	
236	09		07	01	00237		Por Contratar				40	Base	ENFERMERA	II	03 "TEPATITLAN"	6,685.30		6,685.30		5,348.24	11,142.17	902.52	200.56	401.12	133.71	771.00		4,011.18	3,342.65		439.86			3,342.65			668.53	1,114.22	3,342.65	2,674.12					113.65	150,798.91	Vacante
237	09		07	01	00237	A0928	Hernandez Carranza Alejandro	HECA-680[illegible]-KA2	M	12/04/2010	40	Base	ENCARGADO DE ORDEN	II	03 "TEPATITLAN"	6,366.50		6,366.50		5,091.79	11,849.57	859.48	191.00	418.35	127.33	771.00		3,819.90	3,183.25	623.24	439.86			3,183.25			699.97	1,164.96	3,494.87	2,795.90					108.83	154,464.66	
238	09		07	01	00237	A1601	Hernandez Orozco Veronica	HEOV-760203-BDA	M	01/08/2014	40	Base	ENCARGADO DE ORDEN	II	03 "TEPATITLAN"	6,366.50		6,366.50		5,093.20	10,610.83	859.48	191.00	381.99	127.33	771.00		3,819.90	3,183.25		439.86			3,183.25			636.65	1,061.08	3,183.25	2,546.60					108.83	174,262.61	
239	09		07	01	00237	A0678	Ibarra De La Torre Martha	IATM-720409-QV0	M	01/03/2006	40	Base	LABORATORISTA	II	03 "TEPATITLAN"	6,366.50		6,366.50		5,990.70	12,480.62	859.48	191.00	449.30	127.33	771.00		3,819.90	3,183.25	1,121.87	439.86		2,500.00	3,183.25			748.84	1,248.06	3,744.18	2,995.35					108.83	162,608.93	
240	09		07	01	00237		Por Contratar				40	Base	LABORATORISTA	II	03 "TEPATITLAN"	6,366.50		6,366.50		5,093.20	10,610.83	859.48	191.00	381.99	127.33	771.00		3,819.90	3,183.25		439.86			3,183.25			636.65	1,061.08	3,183.25	2,546.60					108.83	144,262.61	Vacante
241	09		07	01	00237	A0045	Falomir Cruz Lorena Guadalupe	FACL-591112-5C8	M	16/08/1997	40	Base	CAPTURISTA	II	03 "TEPATITLAN"	6,366.50		6,366.50		6,839.40	14,248.75	859.48	191.00	512.86	127.33	771.00		3,819.90	3,183.25	2,182.76	439.86			3,183.25			854.93	1,424.88	4,274.63	3,419.70					108.83	179,957.85	
242	09		07	01	00237	A0986	Valencia Valadez Silvia Patricia	VAVS-[illegible]0929-LD4	M	20/09/2010	40	Base	CAPTURISTA	II	03 "TEPATITLAN"	6,366.50		6,366.50		5,279.94	10,999.86	859.48	191.00	396.00	127.33	771.00		3,819.90	3,183.25	233.43	439.86			3,183.25			659.99	1,099.99	3,299.97	2,639.97					108.83	148,879.87	
243	09		07	01	00237	A0472	Carranza Lozano Irma	CALI-740602-UH4	M	16/02/[illegible]03	40	Base	CAPTURISTA	II	03 "TEPATITLAN"	6,366.50		6,366.50		6,788.52	13,103.80	859.48	191.00	471.74	127.33	771.00		3,819.90	3,183.25	1,495.78	439.86			3,183.25			786.23	1,310.38	3,931.14	3,144.91					108.83	168,723.60	
244	09		07	01	00237	A1741	Lopez Becerra Laura Guadalupe In	LOBL-[illegible]2G-EWA	M	12/05/2015	40	Confianza	SECRETARIA DIRECTOR DE PLANTE	II	03 "TEPATITLAN"	6,366.50		6,366.50		5,093.20	10,610.83	859.48	191.00	381.99	127.33	771.00		3,819.90	3,183.25		439.86			3,183.25			636.65	1,061.08	3,183.25	2,546.60					108.83	144,262.61	
245	09		07	01	00237	A0047	Gonzalez De La Torre Miguel Ange	GOTM-681221-D86	H	01/09/1997	40	Base	ADMINISTRATIVO ESPECIALIZADO	II	03 "TEPATITLAN"	6,053.15		6,053.15		6,400.94	13,335.28	817.18	181.59	480.07	121.06	771.00		3,631.89	3,026.58	1,948.02	439.86			3,026.58			800.12	1,333.53	4,000.59	3,200.47					102.90	169,734.00	
246	09		07	01	00237	A1192	Cano Navarro Juan Carlos	CANJ-870624-GD7	H	05/03/2012	40	Base	ADMINISTRATIVO ESPECIALIZADO	II	03 "TEPATITLAN"	6,053.15		6,053.15		4,842.52	10,088.58	817.18	181.59	363.19	121.06	771.00		3,631.89	3,026.58		439.86			3,026.58			605.32	1,008.86	3,026.58	2,421.26					102.90	137,877.38	
247	09		07	01	00237	A0266	Vargas Cuevas Jose	VACJ-770319-BW9	H	22/01/2001	40	Base	ADMINISTRATIVO ESPECIALIZADO	II	03 "TEPATITLAN"	6,053.15		6,053.15		6,189.90	12,813.97	817.18	181.59	487.74	121.06	771.00		3,631.89	3,026.58	1,659.23	439.86			3,026.58			771.24	1,285.40	3,856.19	3,084.95					102.90	165,011.32	
248	09		07	01	00237		Por Contratar				40	Base	ADMINISTRATIVO ESPECIALIZADO	II	03 "TEPATITLAN"	6,053.15		6,053.15		4,842.52	10,088.58	817.18	181.59	363.19	121.06	771.00		3,631.89	3,026.58		439.86			3,026.58			605.32	1,008.86	3,026.58	2,421.26					102.90	137,877.38	Vacante
249	09		07	01	00237		Por Contratar				40	Base	BIBLIOTECARIO	II	03 "TEPATITLAN"	5,741.45		5,741.45		4,842.52	10,088.58	817.18	181.59	363.19	121.06	771.00		3,631.89	3,026.58		439.86			3,026.58			605.32	1,008.86	3,026.58	2,421.26					102.90	137,877.38	Vacante
250	09		07	01	00237		Por Contratar				40	Base	BIBLIOTECARIO	II	03 "TEPATITLAN"	5,741.45		5,741.45		4,593.16	9,569.08	775.10	172.24	344.49	114.83	771.00		3,444.87	2,870.73		439.86			2,870.73			574.15	956.91	2,870.73	2,296.58					97.60	131,525.76	Vacante
251	09		07	01	00237		Por Contratar				40	Base	OFICIAL DE MANTENIMIENTO	II	03 "TEPATITLAN"	5,205.70		5,205.70		4,593.16	9,569.08	775.10	172.24	344.49	114.83	771.00		3,444.87	2,870.73		439.86			2,870.73			574.15	956.91	2,870.73	2,296.58					97.60	131,525.76	Vacante
252	09		07	01	00237		Por Contratar				40	Base	OFICIAL DE MANTENIMIENTO	II	03 "TEPATITLAN"	5,205.70		5,205.70		4,164.56	8,676.17	702.77	156.17	312.34	104.11	771.00		3,123.42	2,602.85		439.86			2,602.85			520.57	867.62	2,602.85	2,082.28					88.50	120,608.60	Vacante
253	09		07	01	00237		Por Contratar				40	Base	OFICIAL DE MANTENIMIENTO	II	03 "TEPATITLAN"	5,205.70		5,205.70		4,164.56	8,676.17	702.77	156.17	312.34	104.11	771.00		3,123.42	2,602.85		439.86			2,602.85			520.57	867.62	2,602.85	2,082.28					88.50	120,608.60	Vacante
254	09		07	01	00237		Por Contratar				40	Base	ALMACENISTA	II	03 "TEPATITLAN"	5,205.70		5,205.70		4,164.56	8,676.17	702.77	156.17	312.34	104.11	771.00		3,123.42	2,602.85		439.86			2,602.85			520.57	867.62	2,602.85	2,082.28					88.50	120,608.60	Vacante
255	09		07	01	00237		Por Contratar				40	Base	ALMACENISTA	II	03 "TEPATITLAN"	5,205.70		5,205.70		4,164.56	8,676.17	702.77	156.17	312.34	104.11	771.00		3,123.42	2,602.85		439.86			2,602.85			520.57	867.62	2,602.85	2,082.28					88.50	120,608.60	Vacante
256	09		07	01	00237		Por Contratar				40	Base	ALMACENISTA	II	03 "TEPATITLAN"	5,205.70		5,205.70		4,164.56	8,676.17	702.77	156.17	312.34	104.11	771.00		3,123.42	2,602.85		439.86			2,602.85			520.57	867.62	2,602.85	2,082.28					88.50	120,608.60	Vacante
257	09		07	01	00237		Por Contratar				40	Base	CHOFER	II	03 "TEPATITLAN"	5,205.70		5,205.70		4,164.56	8,676.17	702.77	156.17	312.34	104.11	771.00		3,123.42	2,602.85		439.86			2,602.85			520.57	867.62	2,602.85	2,082.28					88.50	120,608.60	Vacante
258	09		07	01	00237		Por Contratar				40	Base	CHOFER	II	03 "TEPATITLAN"	5,205.70		5,205.70		4,164.56	8,676.17	702.77	156.17	312.34	104.11	771.00		3,123.42	2,602.85		439.86			2,602.85			520.57	867.62	2,602.85	2,082.28					88.50	120,608.60	Vacante
259	09		07	01	00237		Por Contratar				40	Confianza	VIGILANTE	II	03 "TEPATITLAN"	5,205.70		5,205.70		4,164.56	8,676.17	702.77	156.17	312.34	104.11	771.00		3,123.42	2,602.85		439.86			2,602.85			520.57	867.62	2,602.85	2,082.28					88.50	120,608.60	Vacante
260	09		07	01	00237	A1051	Reyes Perez Jose De Jesus	REPJ-650906-IB5	H	03/03/2011	40	Confianza	VIGILANTE	II	03 "TEPATITLAN"	5,205.70		5,205.70		4,164.56	8,676.17	702.77	156.17	312.34	104.11	771.00		3,123.42	2,602.85		439.86			2,602.85			520.57	867.62	2,602.85	2,082.28					88.50	120,608.60	Vacante
261	09		07	01	00237		Por Contratar				40	Confianza	VIGILANTE	II	03 "TEPATITLAN"	5,205.70		5,205.70		4,164.56	8,676.17	702.77	156.17	312.34	104.11	771.00		3,123.42	2,602.85		439.86			2,602.85			520.57	867.62	2,602.85	2,082.28					88.50	120,608.60	
262	09		07	01	00237	A1292	Rojo Garcia Jose De Jesus	ROGJ-611109-AS7	H	02/11/2012	40	Confianza	VIGILANTE	II	03 "TEPATITLAN"	5,205.70		5,205.70		4,164.56	8,676.17	702.77	156.17	312.34	104.11	771.00		3,123.42	2,602.85		439.86			2,602.85			520.57	867.62	2,602.85	2,082.28					88.50	120,608.60	Vacante
263	09		07	01	00237		Por Contratar				40	Confianza	VIGILANTE	II	03 "TEPATITLAN"	5,205.70		5,205.70		4,164.56	8,676.17	702.77	156.17	312.34	104.11	771.00		3,123.42	2,602.85		439.86			2,602.85			520.57	867.62	2,602.85	2,082.28					88.50	120,608.60	
264	09		07	01	00237	A1711	Villalobos Martinez Victor	VIMV-670705-VD8	H	23/04/2015	40	Base	TAQUIMECANOGRAFA	II	03 "TEPATITLAN"	5,205.70		5,205.70		4,164.56	8,676.17	702.77	156.17	312.34	104.11	771.00		3,123.42	2,602.85		439.86			2,602.85			520.57	867.62	2,602.85	2,082.28					88.50	120,608.60	Vacante
265	09		07	01	00237		Por Contratar				40	Base	TAQUIMECANOGRAFA	II	03 "TEPATITLAN"	5,205.70		5,205.70		4,164.56	8,676.17	702.77	156.17	312.34	104.11	771.00		3,123.42	2,602.85		439.86			2,602.85			520.57	867.62	2,602.85	2,082.28					88.50	120,608.60	
266	09		07	01	00237		Por Contratar				40	Base	TAQUIMECANOGRAFA	II	03 "TEPATITLAN"	5,205.70		5,205.70		4,164.56	8,676.17	702.77	156.17	312.34	104.11	771.00		3,123.42	2,602.85		439.86			2,602.85			520.57	867.62	2,602.85	2,082.28					88.50	120,608.60	Vacante
267	09		07	01	00237		Por Contratar				40	Base	TAQUIMECANOGRAFA	II	03 "TEPATITLAN"	5,205.70		5,205.70		4,164.56	8,676.17	702.77	156.17	312.34	104.11	771.00		3,123.42	2,602.85		439.86			2,602.85			520.57	867.62	2,602.85	2,082.28					88.50	120,608.60	Vacante
268	09		07	01	00237		Por Contratar				40	Base	TAQUIMECANOGRAFA	II	03 "TEPATITLAN"	5,205.70		5,205.70		4,164.56	8,676.17	702.77	156.17	312.34	104.11	771.00		3,123.42	2,602.85		439.86			2,602.85			520.57	867.62	2,602.85	2,082.28					88.50	120,608.60	Vacante
269	09		07	01	00237		Por Contratar				40	Base	AUXILIAR DE SERVICIOS	II	03 "TEPATITLAN"	4,978.60		4,978.60		3,982.88	8,297.67	672.11	149.36	298.72	99.57	771.00		2,987.16	2,489.30		439.86			2,489.30			497.86	829.77	2,489.30	1,991.44					84.64	115,980.31	Vacante
270	09		07	01	00237	A1712	Mejia Diaz Jose	MEDJ-910919-TN4	H	23/04/2015	40	Base	AUXILIAR DE SERVICIOS	II	03 "TEPATITLAN"	4,978.60		4,978.60		3,982.88	8,297.67	672.11	149.36	298.72	99.57	771.00		2,987.16	2,489.30		439.86			2,489.30			497.86	829.77	2,489.30	1,991.44					84.64	115,980.31	
271	09		07	01	00237		Por Contratar				40	Base	AUXILIAR DE SERVICIOS	II	03 "TEPATITLAN"	4,978.60		4,978.60		3,982.88	8,297.67	672.11	149.36	298.72	99.57	771.00		2,987.16	2,489.30		439.86			2,489.30			497.86	829.77	2,489.30	1,991.44					84.64	115,980.31	
272	09		07	01	00237		Por Contratar				40	Base	AUXILIAR DE SERVICIOS	II	03 "TEPATITLAN"	4,978.60		4,978.60		3,982.88	8,297.67	672.11	149.36	298.72	99.57	771.00		2,987.16	2,489.30		439.86			2,489.30			497.86	829.77	2,489.30	1,991.44					84.64	115,980.31	Vacante
273	09		07	01	00237	A1359	Corona Alvarez Juan Ramon	COAJ-670601-383	H	16/05/2013	40	Confianza	DIRECTOR DE PLANTEL	II	04 "COCULA"	42,797.60		42,797.60		34,237.60	71,328.33	5,777.60	1,283.91	1292.63	856.94	771.00		25,678.20	21,398.50					8,791.95											727.55	903,502.07	
274	09		07	01	00237	A0295	Martinez Chavarria Eusebio	MACE-471216-SN8	H	16/07/2001	40	Confianza	SUBDIRECTOR DE PLANTEL	II	04 "COCULA"	31,458.50		31,458.50		25,166.80	52,430.83	4,246.90	943.76	1292.63	629.17	771.00		18,875.10	15,729.25					8,791.95											534.78	699,514.90	
275	09		07	01	00237	A0897	Lepe Arevalo Daniel Antonio	LEAD-751009-2R2	H	13/01/2010	40	Confianza	SUBDIRECTOR DE PLANTEL	II	04 "COCULA"	31,458.50		31,458.50		25,166.80	52,430.83	4,246.90	943.76	1292.63	629.17	771.00		18,875.10	15,729.25					8,791.95											534.78	699,514.90	
276	09		07	01	00237	A0182	Cuenca Diaz Mariano	CUDM-511115-MAA	H	16/05/1997	40	Confianza	COORDINADOR DE PLANTEL	II	04 "COCULA"	26,480.70		26,480.70		21,184.56	44,134.50	3,574.89	794.42	1292.63	529.61	771.00		15,888.42	13,240.35					8,791.95											450.17	609,960.96	
277	09		07	01	00237	A1541	Lopez Buenrostro Adriana Del Roc	LOBA-840821-7H8	M	02/05/2014	40	Confianza	COORDINADOR DE PLANTEL	II	04 "COCULA"	26,480.70		26,480.70		21,184.56	44,134.50	3,574.89	794.42	1292.63	529.61	771.00		15,888.42	13,240.35					8,791.95											450.17	609,960.96	
278	09		07	01	00237	A1589	Garcia Ruiz Juana	GARJ-850913-SN2	M	21/05/2014	40	Confianza	COORDINADOR DE PLANTEL	II	04 "COCULA"	26,480.70		26,480.70		21,184.56	44,134.50	3,574.89	794.42	1292.63	529.61	771.00		15,888.42	13,240.35					8,791.95											450.17	609,960.96	
279	09		07	01	00237	A0696	Amador Bermejo Pedro	AABP-730918-6QA	H	18/08/2008	40	Confianza	COORDINADOR DE PLANTEL	II	04 "COCULA"	26,480.70		26,480.70		21,184.56	44,134.50	3,574.89	794.42	1292.63	529.61	771.00		15,888.42	13,240.35					8,791.95											450.17	609,960.96	
280	09		07	01	00237		Por Contratar				40	Confianza	COORDINADOR DE PLANTEL	II	04 "COCULA"	26,480.70		26,480.70		21,184.56	44,134.50	3,574.89	794.42	1292.63	529.61	771.00		15,888.42	13,240.35					8,791.95											450.17	609,960.96	
281	09		07	01	00237	A0057	De Allende Lopez Grecia Sagrario	AELG-720924-SK4	M	01/09/1997	40	Confianza	JEFE DE OFICINA	II	04 "COCULA"	8,791.95		8,791.95		9,512.31	19,817.32	1,186.91	263.76	713.42	175.84	771.00		5,275.17	4,395.98	3,098.44	439.86			4,395.98			1,189.04	1,981.73	5,945.20	4,756.16					149.46	244,356.64	
282	09		07	01	00237	A0054	De La Torre Aguilar Rosalio	TOAR-610626-DJ9	H	01/09/1997	40	Confianza	JEFE DE OFICINA	II	04 "COCULA"	8,791.95		8,791.95		9,512.28	19,817.25	1,186.91	263.76	713.42	175.84	771.00		5,275.17	4,395.98	3,098.40	439.86			4,395.98			1,189.04	1,981.73	5,945.18	4,756.14					149.46	244,355.96	
283	09		07	01	00237		Por Contratar				40	Confianza	JEFE DE OFICINA	II	04 "COCULA"	8,791.95		8,791.95		7,033.56	14,653.25	1,186.91	263.76	527.52	175.84	771.00		5,275.17	4,395.98		439.86			4,395.98			879.20	1,465.33	4,395.98	3,516.78					149.46	193,686.82	Vacante
284	09		07	01	00237		Por Contratar				40	Confianza	JEFE DE OFICINA	II	04 "COCULA"	8,791.95		8,791.95		7,033.56	14,653.25	1,186.91	263.76	527.52	175.84	771.00		5,275.17	4,395.98		439.86			4,395.98			879.20	1,465.33	4,395.98	3,516.78					149.46	193,686.82	Vacante
285	09		07	01	00237	A1440	Lopez Sanchez Jose Rodrigo	LOSR-840114-QQ3	H	16/08/2013	40	Base	PROGRAMADOR	II	04 "COCULA"	8,192.15		8,192.15		6,553.72	13,653.58	1,105.94	245.76	491.53	163.84	771.00		4,915.29	4,096.08		439.86			4,096.08			819.22	1,365.36	4,096.08	3,276.86					139.27	181,464.43	Vacante
286	09		07	01	00237		Por Contratar				40	Base	PROGRAMADOR	II	04 "COCULA"	8,192.15		8,192.15		6,553.72	13,653.58	1,105.94	245.76	491.53	163.84	771.00		4,915.29	4,096.08		439.86			4,096.08			819.22	1,365.36	4,096.08	3,276.86					139.27	181,464.43	
287	09		07	01	00237	A0204	Ramirez Amador Isaac Alejandro	RAAI-810722-J32	H	16/07/2000	40	Base	ANALISTA ESPECIALIZADO	II	04 "COCULA"	8,192.15		8,192.15		8,478.45	17,663.43	1,105.94	245.76	635.66	163.84	771.00		4,915.29	4,096.08	2,405.81	439.86			4,096.08			1,059.81	1,766.34	5,299.03	4,239.22					139.27	220,809.14	Vacante
288	09		07	01	00237	A0099	Gonzalez Cruz Francisca	GOCF-[illegible]1004-M7A	M	01/02/1989	40	Base	ANALISTA ESPECIALIZADO	II	04 "COCULA"	8,192.15		8,192.15		8,806.74	17,930.72	1,105.94	245.76	845.51	163.84	771.00		4,915.29	4,096.08	2,566.28	439.86			4,096.08			1,075.84	1,793.07	5,379.22	4,303.37					139.27	242,631.72	
289	09		07	01	00237	A1313	Barajas Lizardi Gabriela	BALG-810828-E97	M	02/05/2014	40	Base	ANALISTA ESPECIALIZADO	II	04 "COCULA"	8,192.15		8,192.15		6,553.72	13,653.58	1,105.94	245.76	491.53	163.84	771.00		4,915.29	4,096.08		439.86			4,096.08			819.22	1,365.36	4,096.08	3,276.86					139.27	181,464.43	
290	09		07	01	00237	A1569	Garcia Ambriz Cristina Elizabeth	GAAC-840[illegible]4-NR3	M	02/05/2014	40	Base	ANALISTA ESPECIALIZADO	II	04 "COCULA"	8,192.15		8,192.15		6,553.72	13,653.58	1,105.94	245.76	491.53	163.84	771.00		4,915.29	4,096.08		439.86			4,096.08			819.22	1,365.36	4,096.08	3,276.86					139.27	181,464.43	
291	09		07	01	00237	A0594	Sanabria Sedano Norma Patricia	SASN-661203-8R5	M	16/08/2004	40	Base	TRABAJADOR SOCIAL	II	04 "COCULA"	7,025.15		7,025.15		6,830.51	14,230.33	948.40	210.75	512.23	140.50	771.00		4,215.09	3,512.58	1,512.99	439.86			3,512.58			853.81	1,423.02	4,269.07	3,415.26					119.43	182,426.57	
292	09		07	01	00237	A0281	Ruelas Jimenez Elva Leticia	RUJE-820628-836	M	16/03/2001	40	Base	ENFERMERA	II	04 "COCULA"	6,685.30		6,685.30		6,814.21	14,196.27	902.52	200.56	511.07	133.71	771.00		4,011.18	3,342.65	1,832.46	439.86			3,342.65	892.00		851.78	1,419.63	4,258.88	3,407.10					113.65	191,429.74	

No. Cons	UP	UR	PG	Pc py	UEG	CODIGO	NOMBRE DEL BENEFICIARIO	R.F.C.	SEXO	F-ING	NIVEL	HOR	CARGO	CATEGORIA	ZONA ECONÓMICA	ADSCRIPCION	SUELDO BASE 1131	SOBRE SUELDOS 1142	SUMA 1151	PRIMA QUINQUENAL 1311	PRIMA VACACIONAL 1321	AGUINALDO 1322	CUOTAS A PENSIONES 1431	CUOTAS PARA LA VIVIENDA 1421	CUOTAS AL IMSS 1412	CUOTAS AL S.A.R. 1432	AYUDA PARA DESPENSA 1712	AYUDA PARA PASAJES 1713	IMPACTO AL SALARIO 1511	ESTIMULO AÑO ANUAL 1715 SIN CARGO AL CAPÍTULO 1000	PRIMA ANTIGÜEDAD MENSUAL	EFICIENCIA EN EL TRABAJO MENSUAL	APARATOS ORTOPEDICOS, AUDITIVOS Y SILLAS MENSUAL	AYUDA LENTES MENSUAL	DESPENSA ANUAL	CANASTILLA MATERNIDAD MENSUAL	GUARDERIA MENSUAL	DIAS DE DESCANSO OBLIGATORIO ANUAL	AJUSTE DIAS CALENDARIO ANUAL	PUNTUALIDAD Y ASISTENCIA ANUAL	DIAS ECONOMICOS ANUAL	PAGO POR RENUNCIA	GRATIFICACION POR JUBILACION	PAGO POR INVALIDEZ	PAGO POR DEFUNCION	CPS ISSS VIGA 1441	TOTAL ANUAL	VACANTES
293	09		07	01	00237	A0056	Brambila Ortega Aurelio	BAOA-630820-PH6	H	16/09/1997		40	Base	ENCARGADO DE ORDEN	II	04 "COCULA"	6,366.50		6,366.50		6,839.40	14,248.75	859.48	191.00	512.96	127.33	771.00		3,819.90	3,183.25	2,182.75	439.86			3,183.25			854.93	1,424.88	4,274.63	3,419.70					106.23	179,967.85	
294	09		07	01	00237		Por Contratar					40	Base	ENCARGADO DE ORDEN	II	04 "COCULA"	6,366.50		6,366.50		5,093.20	10,610.83	859.48	191.00	381.89	127.33	771.00		3,819.90	3,183.25		439.86			3,183.25			636.65	1,061.08	3,183.25	2,546.60					106.23	144,262.61	Vacante
295	09		07	01	00237	A0203	Sanchez Balcazar Maribel	SABM-820130-A29	M	16/07/2000		40	Base	CAPTURISTA	II	04 "COCULA"	6,366.50		6,366.50		6,588.08	13,727.03	859.48	191.00	494.17	127.33	771.00		3,819.90	3,183.25	1,818.72	439.86			3,183.25			822.92	1,372.70	4,118.11	3,294.49					108.23	174,830.77	
296	09		07	01	00237	A0831	De La Cruz Garcia Antonio Guadal	CUGA-690813-37A	M	01/03/2009		40	Base	CAPTURISTA	II	04 "COCULA"	6,366.50		6,366.50		5,691.51	11,857.32	859.48	191.00	426.86	127.33	771.00		3,819.90	3,183.25	747.80	439.86			3,183.25		1,784.00	711.44	1,185.73	3,557.20	2,845.76					108.23	177,901.11	
297	09		07	01	00237		Por Contratar					40	Base	CAPTURISTA	II	04 "COCULA"	6,366.50		6,366.50		5,093.20	10,610.83	859.48	191.00	381.89	127.33	771.00		3,819.90	3,183.25		439.86			3,183.25			636.65	1,061.08	3,183.25	2,546.60					106.23	144,262.61	Vacante
298	09		07	01	00237	A0954	Flores Garcia Klaus Michel	FIGK-850805-N53	H	16/02/2010		40	Base	LABORATORISTA	II	04 "COCULA"	6,366.50		6,366.50		5,591.51	11,649.60	859.48	191.00	419.39	127.33	771.00		3,819.90	3,183.25	623.26	439.86			3,183.25			698.98	1,164.96	3,494.88	2,795.90					108.23	154,464.99	
299	09		07	01	00237	A0596	Martinez Cruz Karla Melina	MACK-851031-GU4	M	01/07/2010		40	Base	LABORATORISTA	II	04 "COCULA"	6,366.50		6,366.50		5,591.51	11,649.60	859.48	191.00	419.39	127.33	771.00		3,819.90	3,183.25	623.26	439.86			3,183.25			698.98	1,164.96	3,494.88	2,795.90					108.23	154,464.99	
300	09		07	01	00237	A0596	Sevilla Diaz Nora	SEDN-830930-PP9	M	01/08/2004		40	Base	ADMINISTRATIVO ESPECIALIZADO	II	04 "COCULA"	6,053.15		6,053.15		5,865.44	12,261.18	817.18	181.59	441.41	121.05	771.00		3,631.89	3,026.58	1,303.65	439.86			3,026.58			735.68	1,226.13	3,678.40	2,942.72					102.90	159,196.40	
301	09		07	01	00237	A1549	Fletes Palacios Miguel Rafael	FEPM-850213-782	H	15/08/2011		40	Base	ADMINISTRATIVO ESPECIALIZADO	II	04 "COCULA"	6,053.15		6,053.15		4,842.52	10,086.58	817.18	181.59	363.19	121.05	771.00		3,631.89	3,026.58		439.86			3,026.58			605.32	1,008.86	3,026.58	2,421.26					102.90	137,877.38	
302	09		07	01	00237	A1551	Sevilla Patricio Monaro Salvador	SEPM-830514-8P2	H	02/05/2014		40	Base	ADMINISTRATIVO ESPECIALIZADO	II	04 "COCULA"	6,053.15		6,053.15		4,842.52	10,086.58	817.18	181.59	363.19	121.05	771.00		3,631.89	3,026.58		439.86			3,026.58			605.32	1,008.86	3,026.58	2,421.26					102.90	137,877.38	
303	09		07	01	00237	A1551	Vazquez Rico Francisco Javier	VARF-730605-IH7	H	02/08/2014		40	Base	ADMINISTRATIVO ESPECIALIZADO	II	04 "COCULA"	6,053.15		6,053.15		4,842.52	10,086.58	817.18	181.59	363.19	121.05	771.00		3,631.89	3,026.58		439.86			3,026.58			605.32	1,008.86	3,026.58	2,421.26					102.90	137,877.38	
304	09		07	01	00237		Por Contratar					40	Base	ADMINISTRATIVO ESPECIALIZADO	II	04 "COCULA"	6,053.15		6,053.15		4,842.52	10,086.58	817.18	181.59	363.19	121.05	771.00		3,631.89	3,026.58		439.86			3,026.58			605.32	1,008.86	3,026.58	2,421.26					102.90	137,877.38	Vacante
305	09		07	01	00237		Por Contratar					40	Base	ADMINISTRATIVO ESPECIALIZADO	II	04 "COCULA"	6,053.15		6,053.15		4,842.52	10,086.58	817.18	181.59	363.19	121.05	771.00		3,631.89	3,026.58		439.86			3,026.58			605.32	1,008.86	3,026.58	2,421.26					102.90	137,877.38	Vacante
306	09		07	01	00237	A1454	Covarrubias Giron Victor Hugo	COGV-901002-1J0	H	02/05/2014		40	Confianza	SECRETARIA DIRECTOR DE PLANTE	II	04 "COCULA"	6,366.50		6,366.50		5,093.20	10,610.83	859.48	191.00	381.99	127.33	771.00		3,819.90	3,183.25		439.86			3,183.25			636.65	1,061.08	3,183.25	2,546.60					106.23	144,262.61	
307	09		07	01	00237	A0562	Medina Solorzano Bertha	MESB-720318-8CA	M	16/03/2004		40	Base	BIBLIOTECARIO	II	04 "COCULA"	5,741.45		5,741.45		5,582.42	11,630.03	775.10	172.24	418.68	114.83	771.00		3,444.87	2,870.73	1,246.17	439.86			2,870.73			697.60	1,163.00	3,489.01	2,791.21					97.60	151,747.80	
308	09		07	01	00237		Por Contratar					40	Base	BIBLIOTECARIO	II	04 "COCULA"	5,741.45		5,741.45		4,593.16	9,569.08	775.10	172.24	344.49	114.83	771.00		3,444.87	2,870.73		439.86			2,870.73			574.15	956.91	2,870.73	2,296.58					97.60	131,825.76	Vacante
309	09		07	01	00237	A1453	Chavez Llamas Cuitlahuac	CALC-740119-BNA	H	01/04/2014		40	Base	OFICIAL DE MANTENIMIENTO	II	04 "COCULA"	5,205.70		5,205.70		4,184.56	8,676.17	702.77	156.17	312.34	104.11	771.00		3,123.42	2,602.85		439.86			2,602.85			520.57	867.62	2,602.85	2,082.28					88.50	120,608.60	
310	09		07	01	00237		Por Contratar					40	Base	OFICIAL DE MANTENIMIENTO	II	04 "COCULA"	5,205.70		5,205.70		4,184.56	8,676.17	702.77	156.17	312.34	104.11	771.00		3,123.42	2,602.85		439.86			2,602.85			520.57	867.62	2,602.85	2,082.28					88.50	120,608.60	Vacante
311	09		07	01	00237		Por Contratar					40	Base	OFICIAL DE MANTENIMIENTO	II	04 "COCULA"	5,205.70		5,205.70		4,184.56	8,676.17	702.77	156.17	312.34	104.11	771.00		3,123.42	2,602.85		439.86			2,602.85			520.57	867.62	2,602.85	2,082.28					88.50	120,608.60	Vacante
312	09		07	01	00237		Por Contratar					40	Base	ALMACENISTA	II	04 "COCULA"	5,205.70		5,205.70		4,184.56	8,676.17	702.77	156.17	312.34	104.11	771.00		3,123.42	2,602.85		439.86			2,602.85			520.57	867.62	2,602.85	2,082.28					88.50	120,608.60	Vacante
313	09		07	01	00237		Por Contratar					40	Base	ALMACENISTA	II	04 "COCULA"	5,205.70		5,205.70		4,184.56	8,676.17	702.77	156.17	312.34	104.11	771.00		3,123.42	2,602.85		439.86			2,602.85			520.57	867.62	2,602.85	2,082.28					88.50	120,608.60	Vacante
314	09		07	01	00237		Por Contratar					40	Base	CHOFER	II	04 "COCULA"	5,205.70		5,205.70		4,184.56	8,676.17	702.77	156.17	312.34	104.11	771.00		3,123.42	2,602.85		439.86			2,602.85			520.57	867.62	2,602.85	2,082.28					88.50	120,608.60	Vacante
315	09		07	01	00237		Por Contratar					40	Base	CHOFER	II	04 "COCULA"	5,205.70		5,205.70		4,164.56	8,676.17	702.77	156.17	312.34	104.11	771.00		3,123.42	2,602.85		439.86			2,602.85			520.57	867.62	2,602.85	2,082.28					88.50	120,608.60	Vacante
316	09		07	01	00237	A0166	Lopez Arnaton Miguel	LOAM-551205-7G5	H	01/12/1999		40	Confianza	VIGILANTE	II	04 "COCULA"	5,205.70		5,205.70		5,387.59	11,224.15	702.77	156.17	404.07	104.11	771.00		3,123.42	2,602.85	1,528.79	439.86			2,602.85			673.45	1,122.42	3,367.25	2,693.80					88.50	146,609.42	
317	09		07	01	00237	A0407	Hernandez Zamorano Jose Reyes	HEZR-570106-EN3	H	01/08/2002		40	Confianza	VIGILANTE	II	04 "COCULA"	5,205.70		5,205.70		5,224.52	10,884.42	702.77	156.17	391.84	104.11	771.00		3,123.42	2,602.85	1,324.95	439.86			2,602.85			653.07	1,088.44	3,265.33	2,612.26					88.50	142,275.95	
318	09		07	01	00237	A1756	Becerra Ramirez Salvador	BERS-720627-643	H	02/07/2015		40	Confianza	VIGILANTE	II	04 "COCULA"	5,205.70		5,205.70		4,164.56	8,676.17	702.77	156.17	312.34	104.11	771.00		3,123.42	2,602.85		439.86			2,602.85			520.57	867.62	2,602.85	2,082.28					88.50	120,608.60	
319	09		07	01	00237		Por Contratar					40	Confianza	VIGILANTE	II	04 "COCULA"	5,205.70		5,205.70		4,164.56	8,676.17	702.77	156.17	312.34	104.11	771.00		3,123.42	2,602.85		439.86			2,602.85			520.57	867.62	2,602.85	2,082.28					88.50	120,608.60	Vacante
320	09		07	01	00237		Por Contratar					40	Confianza	VIGILANTE	II	04 "COCULA"	5,205.70		5,205.70		4,164.56	8,676.17	702.77	156.17	312.34	104.11	771.00		3,123.42	2,602.85		439.86			2,602.85			520.57	867.62	2,602.85	2,082.28					88.50	120,608.60	Vacante
321	09		07	01	00237	A1810	Torres Corona Maria Del Sagrario	TOCS-800712-J88	M	16/04/2015		40	Base	TAQUIMECANOGRAFA	II	04 "COCULA"	5,205.70		5,205.70		4,184.56	8,676.17	702.77	156.17	312.34	104.11	771.00		3,123.42	2,602.85		439.86			2,602.85			520.57	867.62	2,602.85	2,082.28					88.50	120,608.60	Vacante
322	09		07	01	00237	A1112	Virgen Hernandez Erika Del Rosar	VIHE-911115-DZ2	M	01/11/2012		40	Base	TAQUIMECANOGRAFA	II	04 "COCULA"	5,205.70		5,205.70		4,184.56	8,676.17	702.77	156.17	312.34	104.11	771.00		3,123.42	2,602.85		439.86			2,602.85			520.57	867.62	2,602.85	2,082.28					88.50	120,608.60	
323	09		07	01	00237		Por Contratar					40	Base	TAQUIMECANOGRAFA	II	04 "COCULA"	5,205.70		5,205.70		4,164.56	8,676.17	702.77	156.17	312.34	104.11	771.00		3,123.42	2,602.85		439.86			2,602.85			520.57	867.62	2,602.85	2,082.28					88.50	120,608.60	
324	09		07	01	00237		Por Contratar					40	Base	TAQUIMECANOGRAFA	II	04 "COCULA"	5,205.70		5,205.70		4,164.56	8,676.17	702.77	156.17	312.34	104.11	771.00		3,123.42	2,602.85		439.86			2,602.85			520.57	867.62	2,602.85	2,082.28					88.50	120,608.60	Vacante
325	09		07	01	00237		Por Contratar					40	Base	TAQUIMECANOGRAFA	II	04 "COCULA"	5,205.70		5,205.70		4,164.56	8,676.17	702.77	156.17	312.34	104.11	771.00		3,123.42	2,602.85		439.86			2,602.85			520.57	867.62	2,602.85	2,082.28					88.50	120,608.60	Vacante
326	09		07	01	00237	A0491	Cruz Cornejo Alberto	CUCA-421002-RF5	H	01/02/2004		40	Base	AUXILIAR DE SERVICIOS	II	04 "COCULA"	4,978.60		4,978.60		4,840.70	10,084.78	672.11	149.36	363.05	99.57	771.00		2,987.16	2,489.30	1,659.27	439.86			2,489.30			605.09	1,008.48	3,025.44	2,420.35					84.64	133,516.10	
327	09		07	01	00237	A1713	Aguilar Ramirez Rafael	AURR-830106-SW6	H	23/04/2015		40	Base	AUXILIAR DE SERVICIOS	II	04 "COCULA"	4,978.60		4,978.60		3,982.88	8,297.67	672.11	149.36	284.72	99.57	771.00		2,987.16	2,489.30		439.86			2,489.30			497.86	829.77	2,489.30	1,991.44					84.64	115,980.31	
328	09		07	01	00237		Por Contratar					40	Base	AUXILIAR DE SERVICIOS	II	04 "COCULA"	4,978.60		4,978.60		3,982.88	8,297.67	672.11	149.36	284.72	99.57	771.00		2,987.16	2,489.30		439.86			2,489.30			497.86	829.77	2,489.30	1,991.44					84.64	115,980.31	Vacante
329	09		07	01	00237	A1380	Camilo Macias David	CAMD-801229-LV4	H	04/07/2013		40	Confianza	DIRECTOR DE PLANTEL	II	05 "EL SALTO"	42,797.00		42,797.00		34,237.60	71,328.33	5,777.60	1,283.91	1292.63	855.94	771.00		25,878.20	21,398.50					8,791.95										727.55	803,502.07	
330	09		07	01	00237	A0466	Mann Espinosa Francisco Javier	MAEF-751212-BS8	H	01/02/2003		40	Confianza	SUBDIRECTOR DE PLANTEL	II	05 "EL SALTO"	31,458.50		31,458.50		25,166.80	52,430.83	4,246.90	943.76	1292.63	629.17	771.00		18,875.10	15,729.25					8,791.95										534.79	599,514.90	
331	09		07	01	00237	A0967	Valencia Morales Ramon	VAMR-780911-9M6	H	16/07/2010		40	Confianza	SUBDIRECTOR DE PLANTEL	II	05 "EL SALTO"	31,458.50		31,458.50		25,166.80	52,430.83	4,246.90	943.76	1292.63	629.17	771.00		18,875.10	15,729.25					8,791.95										534.79	599,514.90	
332	09		07	01	00237	A0270	Torres Ibarra J Jesus	TOIJ-721224-EE4	H	16/02/2001		40	Confianza	COORDINADOR DE PLANTEL	II	05 "EL SALTO"	26,480.70		26,480.70		21,184.56	44,134.50	3,574.89	794.42	1292.63	529.61	771.00		15,868.42	13,240.35					8,791.95										450.17	509,960.96	
333	09		07	01	00237	A1493	Mateos Diaz Erika Iliana	MADE-850123-HV2	M	01/04/2014		40	Confianza	COORDINADOR DE PLANTEL	II	05 "EL SALTO"	26,480.70		26,480.70		21,184.56	44,134.50	3,574.89	794.42	1292.63	529.61	771.00		15,868.42	13,240.35					8,791.95										450.17	509,960.96	
334	09		07	01	00237	A1535	Villegas Andrade Brenda Concepc	VIAB-861022-TH1	M	08/05/2014		40	Confianza	COORDINADOR DE PLANTEL	II	05 "EL SALTO"	26,480.70		26,480.70		21,184.56	44,134.50	3,574.89	794.42	1292.63	529.61	771.00		15,868.42	13,240.35					8,791.95										450.17	509,960.96	
335	09		07	01	00237		Por Contratar					40	Confianza	COORDINADOR DE PLANTEL	II	05 "EL SALTO"	26,480.70		26,480.70		21,184.56	44,134.50	3,574.89	794.42	1292.63	529.61	771.00		15,868.42	13,240.35					8,791.95										450.17	509,960.96	
336	09		07	01	00237	A1437	Valdivia Alatorre Felicitas	VAAF-691213-C74	M	17/06/2013		40	Confianza	COORDINADOR DE PLANTEL	II	05 "EL SALTO"	26,480.70		26,480.70		21,184.56	44,134.50	3,574.89	794.42	1292.63	529.61	771.00		15,868.42	13,240.35					8,791.95										450.17	509,960.96	Vacante
337	09		07	01	00237	A0065	Lira Alvarez Juan Carlos	LIAJ-730526-M57	H	01/10/1997		40	Base	LABORATORISTA	II	05 "EL SALTO"	9,931.00		9,931.00		10,599.18	22,060.78	1,340.89	297.03	794.19	198.62	771.00		5,958.60	4,965.50	3,305.47	439.86			4,965.50			1,323.65	2,206.08	6,618.24	5,294.59					168.83	270,953.07	
338	09		07	01	00237	A0615	Aguilar Garcia Beatriz	AUGB-851101-N12	M	01/02/2015		40	Confianza	JEFE DE OFICINA	II	05 "EL SALTO"	8,791.95		8,791.95		8,410.66	17,522.20	1,186.91	263.76	630.80	175.84	771.00		5,275.17	4,395.98	1,721.37	439.86			4,395.98		892.00	1,051.33	1,752.22	5,256.66	4,205.33					149.46	232,540.95	
339	09		07	01	00237	A0999	Carranza Ramirez Pablo Antonio	CARP-810529-IB9	H	01/07/2010		40	Confianza	JEFE DE OFICINA	II	05 "EL SALTO"	8,791.95		8,791.95		7,722.10	16,087.72	1,186.91	263.76	579.16	175.84	771.00		5,275.17	4,395.98	860.68	439.86			4,395.98			965.39	1,608.77	4,826.32	3,861.05					149.46	207,761.90	
340	09		07	01	00237		Por Contratar					40	Confianza	JEFE DE OFICINA	II	05 "EL SALTO"	8,791.95		8,791.95		7,033.56	14,653.25	1,186.91	263.76	527.52	175.84	771.00		5,275.17	4,395.98		439.86			4,395.98			879.20	1,465.33	4,395.98	3,516.78					149.46	193,686.82	Vacante
341	09		07	01	00237	A0994	Michel Jimenez Carlos Alberto	MUJC-701227-MD2	H	20/02/2006		40	Base	ANALISTA ESPECIALIZADO	II	05 "EL SALTO"	8,192.15		8,192.15		7,706.57	16,058.82	1,105.94	245.76	578.14	163.84	771.00		4,915.29	4,096.08	1,443.56	439.86			4,096.08			963.57	1,605.95	4,817.86	3,854.28					139.27	205,071.51	
342	09		07	01	00237	A0727	Espinosa Martinez Adnan Gilberto	EIMA-860924-2Y2	H	16/11/2006		40	Base	ANALISTA ESPECIALIZADO	II	05 "EL SALTO"	8,192.15		8,192.15		7,560.25	15,792.18	1,105.94	245.76	568.52	163.84	771.00		4,915.29	4,096.08	1,283.16	439.86			4,096.08			947.53	1,579.22	4,737.66	3,790.12					139.27	202,448.43	
343	09		07	01	00237	A0346	Ibarra Ramos Araceli	IARA-710923-2T4	M	01/01/2002		40	Base	ANALISTA ESPECIALIZADO	II	05 "EL SALTO"	8,192.15		8,192.15		8,221.82	17,128.78	1,105.94	245.76	616.64	163.84	771.00		4,915.29	4,096.08	2,060.12	439.86			4,096.08			1,027.73	1,712.86	5,138.64	4,110.91					139.27	213,563.15	
344	09		07	01	00237		Por Contratar					40	Base	ANALISTA ESPECIALIZADO	II	05 "EL SALTO"	8,192.15		8,192.15		6,553.77	13,653.58	1,105.94	245.76	491.53	163.84	771.00		4,915.29	4,096.08		439.86			4,096.08			819.22	1,365.36	4,096.08	3,276.86					139.27	181,464.49	Vacante
345	09		07	01	00237		Por Contratar					40	Base	PROGRAMADOR	II	05 "EL SALTO"	8,192.15		8,192.15		6,553.77	13,653.58	1,105.94	245.76	491.53	163.84	771.00		4,915.29	4,096.08		439.86			4,096.08			819.22	1,365.36	4,096.08	3,276.86					139.27	181,464.49	Vacante
346	09		07	01	00237		Por Contratar					40	Base	PROGRAMADOR	II	05 "EL SALTO"	8,192.15		8,192.15		6,553.77	13,653.58	1,105.94	245.76	491.53	163.84	771.00		4,915.29	4,096.08		439.86			4,096.08			819.22	1,365.36	4,096.08	3,276.86					139.27	181,464.49	Vacante
347	09		07	01	00237	A1621	Gonzalez Gonzalez Sandra Judith	GOGS-850826-R10	M	16/07/2014		40	Base	TRABAJADOR SOCIAL	II	05 "EL SALTO"	7,025.15		7,025.15		5,620.12	11,706.58	948.40	210.75	421.51	140.50	771.00		4,215.09	3,512.58		439.86			3,512.58			702.52	1,170.86	3,512.58	2,810.06					119.43	157,684.14	
348	09		07	01	00237	A0388	Rodriguez Cano Juana	ROCJ-661130-EY4	M	16/08/2002		40	Base	ENFERMERA	II	05 "EL SALTO"	6,685.30		6,685.30		5,702.80	11,878.12	902.52	200.56	503.21	133.71	771.00		4,011.18	3,342.65		439.86			3,342.65			838.69	1,397.81	4,193.44	3,354.75					113.65	178,985.25	
349	09		07	01	00237	A0524	Valadez Gomez Ruth Isela	VAGR-760225-8C4	M	16/08/2003		40	Base	ENCARGADO DE ORDEN	II	05 "EL SALTO"	6,366.50		6,366.50		5,289.86	13,107.87	859.48	191.00	471.74	127.33	771.00		3,819.90	3,183.25	1,701.57	439.86			3,183.25			766.23	1,310.39	3,931.16	3,144.93					108.23	179,428.26	
350	09		07	01	00237	A1119	Jimenez Arevalo Carlos Elias	JIAC-691104-CG8	H	16/09/2011		40	Base	ENCARGADO DE ORDEN	II	05 "EL SALTO"	6,366.50		6,366.50		5,093.20	10,610.83	859.48	191.00	381.99	127.33	771.00		3,819.90	3,183.25	1,495.82	439.86			3,183.25			636.65	1,061.08	3,183.25	2,546.60					106.23	144,262.61	
351	09		07	01	00237	A0982	Montes Langunen Abrahnm	MOLA-810530-GH9	H	01/09/2010		40	Base	LABORATORISTA	II	05 "EL SALTO"	6,366.50		6,366.50		5,591.51	11,649.60	859.48	191.00	419.39	127.33	771.00		3,819.90	3,183.25	623.26	439.86			3,183.25			698.98	1,164.96	3,494.88	2,795.90					108.23	154,464.99	

No. Cons	UP	UR	PG	Pc Py	UEG	CODIGO	NOMBRE DEL BENEFICIARIO	R.F.C.	SEXO	F-ING	NIVEL	JOR	CATEG	CATEGORIA	ZONA ECONOMICA	ADSCRIPCIÓN
352	09		07	01	00237		Por Contratar					40	Base	CAPTURISTA	II	05 "EL SALTO"
353	09		07	01	00237	A0677	Sanchez Calderon Armando	SACA-510723-JWA	H	18/03/2006		40	Base	CAPTURISTA	II	05 "EL SALTO"
354	09		07	01	00237		Por Contratar					40	Base	CAPTURISTA	II	05 "EL SALTO"
355	09		07	01	00237	A1693	Lopez Gomez Santiago	L[illegible]S-791114-NS7	H	16/04/2015		40	Base	ADMINISTRATIVO ESPECIALIZADO	II	05 "EL SALTO"
356	09		07	01	00237	A1617	Morales Ruiz Carlos Yair	MOR[illegible]-920826-SD3	H	01/07/2014		40	Base	ADMINISTRATIVO ESPECIALIZADO	II	05 "EL SALTO"
357	09		07	01	00237	A1337	[illegible] Celis Alma Fabiola	AICA-93081[illegible]-9B8	M	18/02/2013		40	Base	ADMINISTRATIVO ESPECIALIZADO	II	05 "EL SALTO"
358	09		07	01	00237		Por Contratar					40	Base	ADMINISTRATIVO ESPECIALIZADO	II	05 "EL SALTO"
359	09		07	01	00237		Por Contratar					40	Base	ADMINISTRATIVO ESPECIALIZADO	II	05 "EL SALTO"
360	09		07	01	00237		Por Contratar					40	Base	ADMINISTRATIVO ESPECIALIZADO	II	05 "EL SALTO"
361	09		07	01	00237	A1603	Villasano Reynaga Hector Isaac	VIRH-880729-K36	H	01/0[illegible]/2014		40	Confianza	SECRETARIA DIRECTOR DE PLANTE	II	05 "EL SALTO"
362	09		07	01	00237		Por Contratar					40	Base	BIBLIOTECARIO	II	05 "EL SALTO"
363	09		07	01	00237		Por Contratar					40	Base	BIBLIOTECARIO	II	05 "EL SALTO"
364	09		07	01	00237		Por Contratar					40	Confianza	VIGILANTE	II	05 "EL SALTO"
365	09		07	01	00237	A0851	Gonzalez Mendoza Victor	GOMV-500101-NG6	H	01/10/2009		40	Confianza	VIGILANTE	II	05 "EL SALTO"
366	09		07	01	00237	A1091	Sandoval Gonzalez cecilio Moises	SAGC-701115-HZ6	H	1[illegible]/2012		40	Confianza	VIGILANTE	II	05 "EL SALTO"
367	09		07	01	00237	A1344	Hernandez Villalpando Alvaro	HEVA-510219-MV1	H	02/05/2014		40	Confianza	VIGILANTE	II	05 "EL SALTO"
368	09		07	01	00237	A1751	Camacho Flores Juan Carlos	CAFJ-620215-HZ8	H	02/06/2015		40	Confianza	VIGILANTE	II	05 "EL SALTO"
369	09		07	01	00237	A0729	Espinoza Estrada Rafael	EIER-700214-PM8	H	16/11/2006		40	Base	OFICIAL DE MANTENIMIENTO	II	05 "EL SALTO"
370	09		07	01	00237		Por Contratar					40	Base	OFICIAL DE MANTENIMIENTO	II	05 "EL SALTO"
371	09		07	01	00237		Por Contratar					40	Base	OFICIAL DE MANTENIMIENTO	II	05 "EL SALTO"
372	09		07	01	00237		Por Contratar					40	Base	ALMACENISTA	II	05 "EL SALTO"
373	09		07	01	00237		Por Contratar					40	Base	ALMACENISTA	II	05 "EL SALTO"
374	09		07	01	00237		Por Contratar					40	Base	CHOFER	II	05 "EL SALTO"
375	09		07	01	00237		Por Contratar					40	Base	CHOFER	II	05 "EL SALTO"
376	09		07	01	00237		Por Contratar					40	Base	TAQUIMECANOGRAFA	II	05 "EL SALTO"
377	09		07	01	00237	A1044	Casillas Flores Maria Engracia	CAFÉ-600403-AP6	M	07/03/2011		40	Base	TAQUIMECANOGRAFA	II	05 "EL SALTO"
378	09		07	01	00237	A1714	Prado Hernandez Yahaira Montser	PAHY-930424-EM7	M	23/04/2015		40	Base	TAQUIMECANOGRAFA	II	05 "EL SALTO"
379	09		07	01	00237		Por Contratar					40	Base	TAQUIMECANOGRAFA	II	05 "EL SALTO"
380	09		07	01	00237		Por Contratar					40	Base	TAQUIMECANOGRAFA	II	05 "EL SALTO"
381	09		07	01	00237	A0159	Lozano Prado Jose Antonio	LOPA-540201-BG1	H	23/10/1999		40	Base	AUXILIAR DE SERVICIOS	II	05 "EL SALTO"
382	09		07	01	00237	A1590	Ramirez Loza Bertha	RALB-651009-S31	M	02/05/2014		40	Base	AUXILIAR DE SERVICIOS	II	05 "EL SALTO"
383	09		07	01	00237		Por Contratar					40	Base	AUXILIAR DE SERVICIOS	II	05 "EL SALTO"
384	09		07	01	00237	A1361	Gonzalez Gonzalez Victor Miguel	GOGV-800220-FA3	H	16/0[illegible]/2013		40	Confianza	DIRECTOR DE PLANTEL	II	06 "TOTATICHE"
385	09		07	01	00237	A1392	Valdes Gutierrez Jorge Abel	VAGJ-800513-I70	H	16/02/2007		40	Confianza	SUBDIRECTOR DE PLANTEL	II	06 "TOTATICHE"
386	09		07	01	00237	A0514	Jara Flores Anastasio Javier	JAFA-731219-RB8	H	01/08/2003		40	Confianza	COORDINADOR DE PLANTEL	II	06 "TOTATICHE"
387	09		07	01	00237		Por Contratar					40	Confianza	COORDINADOR DE PLANTEL	II	06 "TOTATICHE"
388	09		07	01	00237	A0784	Soto Navarro Juan Jose	SONJ-7404[illegible]-920	H	10/01/2008		40	Confianza	COORDINADOR DE PLANTEL	II	06 "TOTATICHE"
389	09		07	01	00237	A0076	Gonzalez Rios Rosa Martha	GORR-650726-3F4	M	01/09/1998		40	Confianza	JEFE DE OFICINA	II	06 "TOTATICHE"
390	09		07	01	00237	A0174	Miramontes Ramirez Sandra De Lo	MIRS-800130-9Z8	M	01/02/2000		40	Confianza	JEFE DE OFICINA	II	06 "TOTATICHE"
391	09		07	01	00237	A1490	Esparza Velazquez Diego Alonso	EAVD-801111-R15	H	16/03/2014		40	Confianza	JEFE DE OFICINA	II	06 "TOTATICHE"
392	09		07	01	00237	A0074	Gomez Medina Humberto Alonso	GOMH-730805-I43	H	01/01/2010		40	Base	ANALISTA ESPECIALIZADO	II	06 "TOTATICHE"
393	09		07	01	00237	A1570	Godoy Reyes Araceli	GORA-620802-EX7	M	[illegible]/06/2014		40	Base	ANALISTA ESPECIALIZADO	II	06 "TOTATICHE"
394	09		07	01	00237		Por Contratar					40	Base	PROGRAMADOR	II	06 "TOTATICHE"
395	09		07	01	00237		Por Contratar					40	Base	PROGRAMADOR	II	06 "TOTATICHE"
396	09		07	01	00237	A0507	Pinedo Gonzalez Maria Elena	PIGE-710521-K94	M	01/07/2003		40	Base	TRABAJADOR SOCIAL	II	06 "TOTATICHE"
397	09		07	01	00237		Por Contratar					40	Base	ENFERMERA	II	06 "TOTATICHE"
398	09		07	01	00237		Por Contratar					40	Base	ADMINISTRATIVO ESPECIALIZADO	II	06 "TOTATICHE"
399	09		07	01	00237		Por Contratar					40	Base	ADMINISTRATIVO ESPECIALIZADO	II	06 "TOTATICHE"
400	09		07	01	00237		Por Contratar					40	Base	BIBLIOTECARIO	II	06 "TOTATICHE"
401	09		07	01	00237		Por Contratar					40	Base	BIBLIOTECARIO	II	06 "TOTATICHE"
402	09		07	01	00237		Por Contratar					40	Base	OFICIAL DE MANTENIMIENTO	II	06 "TOTATICHE"
403	09		07	01	00237		Por Contratar					40	Base	OFICIAL DE MANTENIMIENTO	II	06 "TOTATICHE"
404	09		07	01	00237		Por Contratar					40	Base	ALMACENISTA	II	06 "TOTATICHE"
405	09		07	01	00237		Por Contratar					40	Base	ALMACENISTA	II	06 "TOTATICHE"
406	09		07	01	00237		Por Contratar					40	Base	CHOFER	II	06 "TOTATICHE"
407	09		07	01	00237	A0218	Ureña Alvarez Maria Del Carmen	UEAC-570326-8NA	M	01/[illegible]/2000		40	Base	ENCARGADO DE ORDEN	II	06 "TOTATICHE"
408	09		07	01	00237	A0834	Cardenas Muñoz Patricia	CAMP-600317-QH7	M	09/02/2009		40	Base	ENCARGADO DE ORDEN	II	06 "TOTATICHE"
409	09		07	01	00237	A0487	Gamboa Cardenas Jorge Reynaldo	GACJ-830826-9N1	H	01/04/2003		40	Base	LABORATORISTA	II	06 "TOTATICHE"
410	09		07	01	00237		Por Contratar					40	Base	LABORATORISTA	II	06 "TOTATICHE"

No. Cons	SUELDO BASE 1131	SOBRE SUELDOS 1143	SUMA 1131	PRIMA QUINQUENAL 1311	PRIMA VACACIONAL 1321	AGUINALDO 1322	CUOTAS A PENSIONES 1431	CUOTAS PARA LA VIVIENDA 1421	CUOTAS AL IMSS 1412	CUOTAS AL S.A.R. 1432	AYUDA PARA DESPENSA 1712	AYUDA PARA PASAJES 1713	IMPACTO AL SALARIO 1511
352	6,366.50		6,366.50		5,093.20	10,610.83	859.48	191.00	381.99	127.33	771.00		3,819.90
353	6,366.50		6,366.50		5,990.60	12,480.60	859.48	191.00	449.30	127.33	771.00		3,819.90
354	6,366.50		6,366.50		5,093.20	10,610.83	859.48	191.00	381.99	127.33	771.00		3,819.90
355	6,053.15		6,053.15		4,842.52	10,088.58	817.18	181.59	363.19	121.06	771.00		3,631.89
356	6,053.15		6,053.15		4,842.52	10,088.58	817.18	181.59	363.19	121.06	771.00		3,631.89
357	6,053.15		6,053.15		4,842.52	10,088.58	817.18	181.59	363.19	121.06	771.00		3,631.89
358	6,053.15		6,053.15		4,842.52	10,088.58	817.18	181.59	363.19	121.06	771.00		3,631.89
359	6,053.15		6,053.15		4,842.52	10,088.58	817.18	181.59	363.19	121.06	771.00		3,631.89
360	6,053.15		6,053.15		4,842.52	10,088.58	817.18	181.59	363.19	121.06	771.00		3,631.89
361	6,366.50		6,366.50		5,093.20	10,610.83	859.48	191.00	381.99	127.33	771.00		3,819.90
362	5,741.45		5,741.45		4,593.16	9,569.08	775.10	172.24	344.49	114.83	771.00		3,444.87
363	5,741.45		5,741.45		4,593.16	9,569.08	775.10	172.24	344.49	114.83	771.00		3,444.87
364	5,205.70		5,205.70		4,164.56	8,676.17	702.77	156.17	312.34	104.11	771.00		3,123.42
365	5,205.70		5,205.70		4,572.26	9,525.53	702.77	156.17	342.92	104.11	771.00		3,123.42
366	5,205.70		5,205.70		4,164.56	8,676.17	702.77	156.17	312.34	104.11	771.00		3,123.42
367	5,205.70		5,205.70		4,164.56	8,676.17	702.77	156.17	312.34	104.11	771.00		3,123.42
368	5,205.70		5,205.70		4,164.56	8,676.17	702.77	156.17	312.34	104.11	771.00		3,123.42
369	5,205.70		5,205.70		4,816.86	10,035.12	702.77	156.17	361.26	104.11	771.00		3,123.42
370	5,205.70		5,205.70		4,164.56	8,676.17	702.77	156.17	312.34	104.11	771.00		3,123.42
371	5,205.70		5,205.70		4,164.56	8,676.17	702.77	156.17	312.34	104.11	771.00		3,123.42
372	5,205.70		5,205.70		4,164.56	8,676.17	702.77	156.17	312.34	104.11	771.00		3,123.42
373	5,205.70		5,205.70		4,164.56	8,676.17	702.77	156.17	312.34	104.11	771.00		3,123.42
374	5,205.70		5,205.70		4,164.56	8,676.17	702.77	156.17	312.34	104.11	771.00		3,123.42
375	5,205.70		5,205.70		4,164.56	8,676.17	702.77	156.17	312.34	104.11	771.00		3,123.42
376	5,205.70		5,205.70		4,164.56	8,676.17	702.77	156.17	312.34	104.11	771.00		3,123.42
377	5,205.70		5,205.70		4,164.56	8,676.17	702.77	156.17	312.34	104.11	771.00		3,123.42
378	5,205.70		5,205.70		4,164.56	8,676.17	702.77	156.17	312.34	104.11	771.00		3,123.42
379	5,205.70		5,205.70		4,164.56	8,676.17	702.77	156.17	312.34	104.11	771.00		3,123.42
380	5,205.70		5,205.70		4,164.56	8,676.17	702.77	156.17	312.34	104.11	771.00		3,123.42
381	4,978.60		4,978.60		5,152.62	10,734.83	672.11	149.36	386.45	99.57	771.00		2,987.16
382	4,978.60		4,978.60		3,982.88	8,297.67	672.11	149.36	298.72	99.57	771.00		2,987.16
383	4,978.60		4,978.60		3,982.88	8,297.67	672.11	149.36	298.72	99.57	771.00		2,987.16
384	37,214.80		37,214.80		29,771.84	62,024.67	5,024.00	1,116.44	1,292.63	744.30	771.00		22,328.88
385	27,355.20		27,355.20		21,884.16	45,592.00	3,692.95	820.66	1,292.63	547.10	771.00		16,413.12
386	26,480.70		26,480.70		21,184.56	44,134.50	3,574.89	794.42	1,292.63	529.61	771.00		15,888.42
387	26,480.70		26,480.70		21,184.56	44,134.50	3,574.89	794.42	1,292.63	529.61	771.00		15,888.42
388	26,480.70		26,480.70		21,184.56	44,134.50	3,574.89	794.42	1,292.63	529.61	771.00		15,888.42
389	8,791.95		8,791.95		9,374.57	19,530.35	1,186.91	263.76	703.09	175.84	771.00		5,275.17
390	8,791.95		8,791.95		9,0[illegible].16	18,956.58	1,186.91	263.76	682.44	175.84	771.00		5,275.17
391	8,791.95		8,791.95		7,033.56	14,653.25	1,186.91	263.76	527.52	175.84	771.00		5,275.17
392	8,192.15		8,192.15		7,195.30	14,990.20	1,105.94	245.76	53[illegible].65	163.84	771.00		4,915.29
393	8,192.15		8,192.15		6,553.72	13,653.58	1,105.94	245.76	491.53	163.84	771.00		4,915.29
394	8,192.15		8,192.15		6,553.72	13,653.58	1,105.94	245.76	491.53	163.84	771.00		4,915.29
395	8,192.15		8,192.15		6,553.72	13,653.58	1,105.94	245.76	491.53	163.84	771.00		4,915.29
396	7,025.15		7,025.15		6,940.55	14,459.48	948.40	210.75	520.54	140.50	771.00		4,215.09
397	6,685.30		6,685.30		5,348.24	11,142.17	90[illegible].52	200.56	401.12	133.71	771.00		4,011.18
398	6,053.15		6,053.15		4,842.52	10,088.58	817.18	181.59	363.19	121.06	771.00		3,631.89
399	6,053.15		6,053.15		4,842.52	10,088.58	817.18	181.59	363.19	121.06	771.00		3,631.89
400	5,741.45		5,741.45		4,593.16	9,569.08	775.10	172.24	344.49	114.83	771.00		3,444.87
401	5,741.45		5,741.45		4,593.16	9,569.08	775.10	172.24	344.49	114.83	771.00		3,444.87
402	5,205.70		5,205.70		4,164.56	8,676.17	702.77	156.17	312.34	104.11	771.00		3,123.42
403	5,205.70		5,205.70		4,164.56	8,676.17	702.77	156.17	312.34	104.11	771.00		3,123.42
404	5,205.70		5,205.70		4,164.56	8,676.17	702.77	156.17	312.34	104.11	771.00		3,123.42
405	5,205.70		5,205.70		4,164.56	8,676.17	702.77	156.17	312.34	104.11	771.00		3,123.42
406	5,205.70		5,205.70		4,164.56	8,676.17	702.77	156.17	312.34	104.11	771.00		3,123.42
407	6,366.50		6,366.50		6,589.02	13,727.13	859.48	191.00	494.18	127.33	771.00		3,819.90
408	6,366.50		6,366.50		5,691.50	11,857.30	859.48	191.00	426.86	127.33	771.00		3,819.90
409	6,366.50		6,366.50		6,289.86	13,103.[illegible]7	859.48	191.00	471.74	127.33	771.00		3,819.90
410	6,366.50		6,366.50		5,093.20	10,610.83	859.48	191.00	381.99	127.33	771.00		3,819.90

No. Cons	ESTIMULO ADVO ANUAL 1715 SIN CARGO AL CAPITULO 1000	PRIMA ANTIGUEDAD MENSUAL	EFICIENCIA EN EL TRABAJO MENSUAL	APARATOS ORTOPEDICOS, AUDITIVOS Y SILLAS MENSUAL	AYUDA LENTES MENSUAL	DESPENSA ANUAL	CANASTILLA MATERNIDAD MENSUAL	GUARDERIA MENSUAL	DIAS DE DESCANSO OBLIGATORIO ANUAL	AJUSTE DIAS CALENDARIO ANUAL	PUNTUALIDAD Y ASISTENCIA ANUAL	DIAS ECONOMICOS ANUAL	PAGO POR RENUNCIA	GRATIFICACION POR JUBILACION	PAGO POR INVALIDEZ	PAGO POR DEFUNCION	CPS SEG VIDA 1441	TOTAL ANUAL	VACANTES
352	3,183.25		439.86			3,183.25			636.65	1,061.08	3,183.25	2,546.60					108.23	144,262.61	Vacante
353	3,183.25	1,121.86	439.86			3,183.25			748.84	1,248.06	3,744.18	2,995.34					108.23	162,608.76	
354	3,183.25		439.86			3,183.25			636.65	1,061.08	3,183.25	2,546.60					108.23	144,262.61	Vacante
355	3,026.58		439.86			3,026.58			605.32	1,008.86	3,026.58	2,421.26					102.90	137,877.38	
356	3,026.58		439.86			3,026.58			605.32	1,008.86	3,026.58	2,421.26					102.90	137,877.38	
357	3,026.58		439.86			3,026.58			605.32	1,008.86	3,026.58	2,421.26					102.90	137,877.38	
358	3,026.58		439.86			3,026.58			605.32	1,008.86	3,026.58	2,421.26					102.90	137,877.38	Vacante
359	3,026.58		439.86			3,026.58			605.32	1,008.86	3,026.58	2,421.26					102.90	137,877.38	Vacante
360	3,026.58		439.86			3,026.58			605.32	1,008.86	3,026.58	2,421.26					102.90	137,877.38	Vacante
361	3,183.25		439.86			3,183.25			636.65	1,061.08	3,183.25	2,546.60					108.23	144,262.61	
362	2,870.73		439.86			2,870.73			574.15	956.91	2,870.73	2,296.58					97.60	131,525.76	Vacante
363	2,870.73		439.86			2,870.73			574.15	956.91	2,870.73	2,296.58					97.60	131,525.76	Vacante
364	2,602.85		439.86			2,602.85			520.57	867.62	2,602.85	2,082.28					88.50	120,608.60	Vacante
365	2,602.85	509.62	439.86			2,602.85			571.53	952.55	2,857.68	2,286.13					88.50	128,942.59	
366	2,602.85		439.86			2,602.85			520.57	867.62	2,602.85	2,082.28					88.50	120,608.60	
367	2,602.85		439.86			2,602.85			520.57	867.62	2,602.85	2,082.28					88.50	120,608.60	
368	2,602.85		439.86			2,602.85			520.57	867.62	2,602.85	2,082.28					88.50	120,608.60	
369	2,602.85	815.37	439.86			2,602.85			602.11	1,003.51	3,010.54	2,408.43					88.50	133,942.62	
370	2,602.85		439.86			2,602.85			520.57	867.62	2,602.85	2,082.28					88.50	120,608.60	Vacante
371	2,602.85		439.86			2,602.85			520.57	867.62	2,602.85	2,082.28					88.50	120,608.60	Vacante
372	2,602.85		439.86			2,602.85			520.57	867.62	2,602.85	2,082.28					88.50	120,608.60	Vacante
373	2,602.85		439.86			2,602.85			520.57	867.62	2,602.85	2,082.28					88.50	120,608.60	Vacante
374	2,602.85		439.86			2,602.85			520.57	867.62	2,602.85	2,082.28					88.50	120,608.60	Vacante
375	2,602.85		439.86			2,602.85			520.57	867.62	2,602.85	2,082.28					88.50	120,608.60	Vacante
376	2,602.85		439.86			2,602.85			520.57	867.62	2,602.85	2,082.28					88.50	120,608.60	Vacante
377	2,602.85		439.86			2,602.85			520.57	867.62	2,602.85	2,082.28					88.50	120,608.60	
378	2,602.85		439.86			2,602.85			520.57	867.62	2,602.85	2,082.28					88.50	120,608.60	
379	2,602.85		439.86			2,602.85			520.57	867.62	2,602.85	2,082.28					88.50	120,608.60	Vacante
380	2,602.85		439.86			2,602.85			520.57	867.62	2,602.85	2,082.28					88.50	120,608.60	Vacante
381	2,489.30	1,462.18	439.86			2,489.30			644.08	1,073.46	3,220.39	2,576.31					84.64	139,892.43	
382	2,489.30		439.86			2,489.30			497.86	829.77	2,489.30	1,991.44					84.64	115,980.91	
383	2,489.30		439.86			2,489.30			497.86	829.77	2,489.30	1,991.44					84.64	115,980.91	Vacante
384	18,607.40					8,791.95											632.65	703,074.57	
385	13,677.60					8,791.95											465.04	[illegible]25,693.79	
386	13,240.35					8,791.95											450.17	509,960.96	
387	13,240.35					8,791.95											450.17	509,960.96	Vacante
388	13,240.35					8,791.95											450.17	509,960.96	
389	4,395.98	2,926.26	439.86			4,395.98			1,171.82	1,953.04	5,859.11	4,687.28					149.46	241,540.92	
390	4,395.98	2,582.00	439.86			4,395.98			1,137.40	1,895.66	5,686.98	4,549.58					149.46	235,911.12	
391	4,395.98		439.86		2,500.00	4,395.98			879.20	1,465.33	4,395.98	3,516.78					149.46	223,686.82	
392	4,096.08	601.97	439.86			4,096.08			899.41	1,499.02	4,497.06	3,597.65					139.27	194,579.37	
393	4,096.08		439.86			4,096.08			819.22	1,365.36	4,096.08	3,276.86					139.27	181,464.49	
394	4,096.08		439.86			4,096.08			819.22	1,365.36	4,096.08	3,276.86					139.27	181,464.49	Vacante
395	4,096.08		439.86			4,096.08			819.22	1,365.36	4,096.08	3,276.86					139.27	181,464.49	Vacante
396	3,512.58	1,650.54	439.86		2,499.98	3,512.58			867.57	1,445.95	4,2[illegible]7.85	3,470.28					119.43	214,675.73	
397	3,342.65		439.86			3,342.65			668.53	1,114.22	3,342.65	2,674.12					113.65	150,758.91	Vacante
398	3,026.58		439.86			3,026.58			605.32	1,008.86	3,026.58	2,421.26					102.90	137,877.38	Vacante
399	3,026.58		439.86			3,026.58			605.32	1,008.86	3,026.58	2,421.26					102.90	137,877.38	Vacante
400	2,870.73		439.86			2,870.73			574.15	956.91	2,870.73	2,296.58					97.60	131,525.76	Vacante
401	2,870.73		439.86			2,870.73			574.15	956.91	2,870.73	2,296.58					97.60	131,525.76	Vacante
402	2,602.85		439.86			2,602.85			520.57	867.62	2,602.85	2,082.28					88.50	120,608.60	Vacante
403	2,602.85		439.86			2,602.85			520.57	867.62	2,602.85	2,082.28					88.50	120,608.60	Vacante
404	2,602.85		439.86			2,602.85			520.57	867.62	2,602.85	2,082.28					88.50	120,608.60	Vacante
405	2,602.85		439.86			2,602.85			520.57	867.62	2,602.85	2,082.28					88.50	120,608.60	Vacante
406	2,602.85		439.86			2,602.85			520.57	867.62	2,602.85	2,082.28					88.50	120,608.60	Vacante
407	3,183.25	1,869.78	439.86			3,183.25			823.63	1,372.71	4,118.14	3,294.51					108.23	174,839.75	
408	3,183.25	747.88	439.86			3,183.25		1,784.00	711.44	1,185.73	3,557.19	2,845.75					108.23	177,900.94	
409	3,183.25	1,495.82	439.86			3,183.25			786.73	1,310.39	3,931.16	3,144.93					108.23	188,724.28	
410	3,183.25		439.86			3,183.25			636.65	1,061.08	3,183.25	2,546.60					108.23	144,262.61	Vacante

No. Cons	UP	UR	PG	Pr PY	UEG	CODIGO	NOMBRE DEL BENEFICIARIO	R.F.C.	SEXO	F-ING	NIVEL	ADP	CLASIF.	CATEGORIA	ZONA ECONÓMICA	ADSCRIPCIÓN	SUELDO BASE 1131	SOBRE SUELDOS 1142	SUMA 1131	PRIMA QUINQUENAL 1311	PRIMA VACACIONAL 1321	AGUINALDO 1322	CUOTAS A PENSIONES 1431	CUOTAS PARA LA VIVIENDA 1421	CUOTAS AL SSSS 1412	CUOTAS AL S.A.R. 1432	AYUDA PARA DESPENSA 1712	AYUDA PARA PASAJES 1713	IMPACTO AL SALARIO 1511	ESTIMULO ADVO ANUAL 1715 SIN CARGO AL CAPITULO 1000	PRIMA ANTIGUEDAD MENSUAL	EFICIENCIA EN EL TRABAJO MENSUAL	APARATOS ORTOPEDICOS, AUDITIVOS Y SILLAS MENSUAL	AYUDA LENTES MENSUAL	DESPENSA ANUAL	CANASTILLA MATERNIDAD MENSUAL	GUARDERIA MENSUAL	DIAS DE DESCANSO OBLIGATORIO ANUAL	AJUSTE DIAS CALENDARIO ANUAL	PUNTUALIDAD Y ASISTENCIA ANUAL	DIAS ECONOMICOS ANUAL	PAGO POR RENUNCIA	GRATIFICACION POR JUBILACION	PAGO POR INVALIDEZ	PAGO POR DEFUNCION	CPS SSS VIDA 5441	TOTAL ANUAL	VACANTES
411	09		07	01	00237	A0362	Calderon Cortes Yesenia	CACY-790525-1R0	M	16/02/2002		40	Base	CAPTURISTA	II	06 "TOTATICHE"	6,366 50		6,366 50		6,389 54	13,311 53	859 48	191 00	428 22	127 33	771 00		3,819 90	3,183 25	1,820 42			3,183 25			798 69	1,331 15	3,993 46	3,194 77					108 23	170,761.88	
412	09		07	01	00237	A1123	Quezada Mendoza Lazaro	QUML-730223-4Q2	H	10/10/2011		40	Base	CAPTURISTA	II	06 "TOTATICHE"	6,366 50		6,366 50		5,093 20	10,610 83	859 48	191 00	381 99	127 33	771 00		3,819 90	3,183 25				3,183 25			636 65	1,061 08	3,183 25	2,546 60					108 23	144,262.61	
413	09		07	01	00237	A1726	Quezada Serrano Andres	QUSA-601130-U17	H	16/04/2015		40	Confianza	SECRETARIA DIRECTOR DE PLANTE	II	06 "TOTATICHE"	6,366 50		6,366 50		5,093 20	10,610 83	859 48	191 00	381 99	127 33	771 00		3,819 90	3,183 25				3,183 25			636 65	1,061 08	3,183 25	2,546 60					108 23	144,262.61	
414	09		07	01	00237	A0078	Pinedo Arellano Antemio	PIAA-421008-M11	H	01/09/1998		40	Confianza	VIGILANTE	II	06 "TOTATICHE"	5,205 70		5,205 70		5,550 66	11,563 88	702 77	156 17	416 30	104 11	771 00		3,123 42	2,602 85	1,732 83			439 86			693 83	1,156 39	3,469 17	2,775 33					88 50	148,942.88	
415	09		07	01	00237	A0079	Gonzalez Jara Juan Antonio	GOJJ-440103-946	H	01/09/1998		40	Confianza	VIGILANTE	II	06 "TOTATICHE"	5,205 70		5,205 70		5,550 66	11,563 88	702 77	156 17	416 30	104 11	771 00		3,123 42	2,602 85	1,732 83			439 86			693 83	1,156 39	3,469 17	2,775 33					88 50	148,942.88	
416	09		07	01	00237		Por Contratar					40	Confianza	VIGILANTE	II	06 "TOTATICHE"	5,205 70		5,205 70		4,184 56	8,676 17	702 77	156 17	312 34	104 11	771 00		3,123 42	2,602 85				439 86			520 57	867 62	2,602 85	2,082 28					88 50	120,608.60	Vacante
417	09		07	01	00237	A1715	Lopez Rosales Laura Johana	LORL-921031-1Q6	M	23/04/2015		40	Base	TAQUIMECANOGRAFA	II	06 "TOTATICHE"	5,205 70		5,205 70		4,184 56	8,676 17	702 77	156 17	312 34	104 11	771 00		3,123 42	2,602 85				439 86			520 57	867 62	2,602 85	2,082 28					88 50	120,608.60	
418	09		07	01	00237	A1722	Hernandez Sanchez Iliana Yamilet	HESI-910301-B10	M	16/04/2015		40	Base	TAQUIMECANOGRAFA	II	06 "TOTATICHE"	5,205 70		5,205 70		4,184 56	8,676 17	702 77	156 17	312 34	104 11	771 00		3,123 42	2,602 85				439 86			520 57	867 62	2,602 85	2,082 28					88 50	120,608.60	
419	09		07	01	00237	A1746	Salas Ledesma Jose De Jesus	SALJ-740924-J80	H	16/04/2015		40	Base	TAQUIMECANOGRAFA	II	06 "TOTATICHE"	5,205 70		5,205 70		4,184 56	8,676 17	702 77	156 17	312 34	104 11	771 00		3,123 42	2,602 85				439 86			520 57	867 62	2,602 85	2,082 28					88 50	120,608.60	
420	09		07	01	00237	A0460	Ureña Ramos Julian	UERJ-460216-FV6	H	01/01/2003		40	Base	AUXILIAR DE SERVICIOS	II	06 "TOTATICHE"	4,978 60		4,978 60		4,184 56	8,676 17	702 77	156 17	312 34	104 11	771 00		3,123 42	2,602 85				439 86			520 57	867 62	2,602 85	2,082 28					88 50	120,608.60	
421	09		07	01	00237		Por Contratar					40	Base	AUXILIAR DE SERVICIOS	II	06 "TOTATICHE"	4,978 60		4,978 60		4,818 66	10,247 25	672 11	149 36	368 90	99 57	771 00		2,987 16	2,489 30	1,189 76			439 86			614 84	1,024 73	3,074 18	2,459 34					84 64	130,110.22	
422	09		07	01	00237	A1724	Yañez Celaya Maria Esmeralda	YACE-730915-8F3	M	16/04/2015		40	Base	AUXILIAR DE SERVICIOS	II	06 "TOTATICHE"	4,978 60		4,978 60		3,682 86	8,297 67	672 11	149 36	298 72	99 57	771 00		2,987 16	2,489 30				439 86			497 86	829 77	2,489 30	1,991 44					84 64	115,980.91	Vacante
423	09		07	01	00237	A1393	Delgadillo Guerrero Marco Antonio	DEGM-750911-UL0	H	16/09/2013		40	Confianza	DIRECTOR DE PLANTEL	III	07 "PUERTO VALLARTA"	51,968 00		51,968 00		41,574 40	86,613 33	7,015 68	1,559 04	1,292 63	1,039 36	771 00		31,180 80	25,984 00															863 46	968,494.48	
424	09		07	01	00237	A1418	Castillon Villaseñor Ana Liliana	CAVA-690327-6Z3	M	16/09/2013		40	Confianza	SUBDIRECTOR DE PLANTEL	III	07 "PUERTO VALLARTA"	38,199 60		38,199 60		30,559 92	63,666 50	5,156 99	1,146 00	1,292 63	764 00	771 00		22,919 64	19,099 95															649 40	720,797.18	
425	09		07	01	00237	A1419	Gutierrez Gomez Daniel	GUGD-821011-JH9	H	16/09/2013		40	Confianza	SUBDIRECTOR DE PLANTEL	III	07 "PUERTO VALLARTA"	38,199 60		38,199 60		30,559 92	63,666 50	5,156 99	1,146 00	1,292 63	764 00	771 00		22,919 64	19,099 95															649 40	720,797.18	
426	09		07	01	00237	A0437	Pelayo Hernandez Agustin	PEHA-640902-FV6	H	01/10/2002		40	Confianza	COORDINADOR DE PLANTEL	III	07 "PUERTO VALLARTA"	32,155 50		32,155 50		25,724 40	53,592 50	4,340 99	964 67	1,292 63	643 11	771 00		19,293 30	16,077 75															546 64	612,064.39	
427	09		07	01	00237	A0620	Quintero Celis Claudia Adela	QUCC-760219-978	M	01/03/2005		40	Confianza	COORDINADOR DE PLANTEL	III	07 "PUERTO VALLARTA"	32,155 50		32,155 50		25,724 40	53,592 50	4,340 99	964 67	1,292 63	643 11	771 00		19,293 30	16,077 75															546 64	612,064.39	
428	09		07	01	00237	A1484	Bender Robles Luis Miguel	BERL-770223-3X8	H	17/02/2014		40	Confianza	COORDINADOR DE PLANTEL	III	07 "PUERTO VALLARTA"	32,155 50		32,155 50		25,724 40	53,592 50	4,340 99	964 67	1,292 63	643 11	771 00		19,293 30	16,077 75															546 64	612,064.39	
429	09		07	01	00237	A1859	De Leon Flores Cansa	LEFC-771128-5E3	M	01/12/2014		40	Confianza	COORDINADOR DE PLANTEL	III	07 "PUERTO VALLARTA"	32,155 50		32,155 50		25,724 40	53,592 50	4,340 99	964 67	1,292 63	643 11	771 00		19,293 30	16,077 75															546 64	612,064.39	
430	09		07	01	00237		Por Contratar					40	Confianza	COORDINADOR DE PLANTEL	III	07 "PUERTO VALLARTA"	32,155 50		32,155 50		25,724 40	53,592 50	4,340 99	964 67	1,292 63	643 11	771 00		19,293 30	16,077 75															546 64	612,064.39	
431	09		07	01	00237	A0164	Delgadillo Rosales Glona Berenice	DERG-800210-D66	M	16/11/1999		40	Confianza	JEFE DE OFICINA	III	07 "PUERTO VALLARTA"	10,637 50		10,637 50		11,008 73	22,934 85	1,436 00	319 11	825 65	212 74	771 00		6,382 20	5,318 50	3,123 91	108 16					1,378 09	2,293 49	6,880 46	5,504 36					180 83	276,389.96	Vacante
432	09		07	01	00237	A0731	De La Cruz Ciprian Maria Del Refu	CUCR-770719-G68	M	15/12/2006		40	Confianza	JEFE DE OFICINA	III	07 "PUERTO VALLARTA"	10,637 50		10,637 50		8,506 54	17,909 47	1,436 00	319 11	644 74	212 74	771 00		6,382 20	5,318 50	108 66	108 16					1,074 57	1,790 95	5,372 84	4,296 27					180 83	238,784.89	
433	09		07	01	00237	A0597	Serna Alvarez Brenda Angelina	SEAB-740807-7C9	M	16/08/2004		40	Confianza	JEFE DE OFICINA	III	07 "PUERTO VALLARTA"	10,637 50		10,637 50		10,334 14	21,529 47	1,436 00	319 11	775 06	212 74	771 00		6,382 20	5,318 50	2,260 68	108 16		1,972 00			1,291 77	2,152 95	6,458 84	5,167 07					180 83	289,364.33	
434	09		07	01	00237	A0715	Colin Maya Maria Esther	COME-730204-JP5	M	16/11/2006		40	Base	ANALISTA ESPECIALIZADO	III	07 "PUERTO VALLARTA"	9,910 90		9,910 90		9,152 86	19,067 82	1,337 97	297 33	686 44	198 22	771 00		5,946 54	4,955 45	1,529 79	108 16					1,144 07	1,906 78	5,720 35	4,576 28					168 49	237,524.80	
435	09		07	01	00237	A0605	Diaz Moreno Carolina	DIMC-791103-J38	M	27/10/2004		40	Base	ANALISTA ESPECIALIZADO	III	07 "PUERTO VALLARTA"	9,910 90		9,910 90		9,481 09	19,752 27	1,337 97	297 33	711 08	198 22	771 00		5,946 54	4,955 45	1,840 46	108 16					1,185 14	1,975 23	5,925 68	4,740 54					168 49	253,516.38	
436	09		07	01	00237	A1036	Jimenez Peraza Didier Alberto	JIPD-870922-58A	H	16/02/2011		40	Base	PROGRAMADOR	III	07 "PUERTO VALLARTA"	9,910 90		9,910 90		7,978 72	16,518 17	1,337 97	297 33	594 65	198 22	771 00		5,946 54	4,955 45		108 16		772 96			991 09	1,651 82	4,955 45	3,964 36					168 49	212,507.63	
437	09		07	01	00237		Por Contratar					40	Base	PROGRAMADOR	III	07 "PUERTO VALLARTA"	9,910 90		9,910 90		7,978 72	16,518 17	1,337 97	297 33	594 65	198 22	771 00		5,946 54	4,955 45		108 16					991 09	1,651 82	4,955 45	3,964 36					168 49	212,507.63	Vacante
438	09		07	01	00237	A0784	Salgado Salas Blanca Esmeralda	SASB-791101-PE4	M	01/05/2008		40	Base	ANALISTA ESPECIALIZADO	III	07 "PUERTO VALLARTA"	9,910 90		9,910 90		9,015 36	18,782 03	1,337 97	297 33	676 15	198 22	771 00		5,946 54	4,955 45	1,358 32	108 16					1,126 92	1,878 20	5,634 61	4,507 69					168 49	234,720.69	
439	09		07	01	00237	A0369	Ramos Nuñez Guadalupe	RANG-720212-DH4	M	08/04/2002		40	Base	ANALISTA ESPECIALIZADO	III	07 "PUERTO VALLARTA"	9,910 90		9,910 90		9,946 73	20,722 35	1,337 97	297 33	746 00	198 22	771 00		5,946 54	4,955 45	2,522 51	108 16					1,243 34	2,072 24	6,216 71	4,973 36					168 49	253,788.66	
440	09		07	01	00237		Por Contratar					40	Base	TRABAJADOR SOCIAL	II	07 "PUERTO VALLARTA"	8,500 00		8,500 00		6,800 00	14,166 67	1,147 50	255 00	510 00	170 00	771 00		5,100 00	4,250 00		108 16					850 00	1,416 67	4,250 00	3,400 00					144 50	193,737.25	Vacante
441	09		07	01	00237	A0483	Martinez Reynoso Angelina	MARA-671001-3E7	M	16/01/2003		40	Base	ENFERMERA	III	07 "PUERTO VALLARTA"	8,088 60		8,088 60		7,691 20	16,046 33	1,091 98	242 66	599 34	161 77	771 00		4,853 16	4,044 30	1,900 40	108 16					998 90	1,664 83	4,994 50	3,995 60					137 51	206,451.89	
442	09		07	01	00237	A0657	Jimenez Flores Ricardo	JIFR-720303-Q7A	H	01/10/2005		40	Base	ENCARGADO DE ORDEN	III	07 "PUERTO VALLARTA"	7,703 55		7,703 55		7,248 80	15,101 67	1,039 98	231 11	543 06	154 07	771 00		4,622 13	3,851 78	1,357 45	108 16					906 10	1,510 17	4,530 50	3,624 40					130 98	189,726.56	
443	09		07	01	00237	A0771	Luna Silva Carlos Alberto	LUSC-851120-MX0	H	01/09/2007		40	Base	ENCARGADO DE ORDEN	III	07 "PUERTO VALLARTA"	7,703 55		7,703 55		7,128 14	14,850 28	1,039 98	231 11	534 61	154 07	771 00		4,622 13	3,851 78	1,206 62	108 16					891 02	1,485 03	4,455 09	3,564 07					130 98	187,559.99	
444	09		07	01	00237		Por Contratar					40	Base	ENCARGADO DE ORDEN	III	07 "PUERTO VALLARTA"	7,703 55		7,703 55		6,162 84	12,839 25	1,039 98	231 11	462 21	154 07	771 00		4,622 13	3,851 78		108 16					770 36	1,283 93	3,851 78	3,081 42					130 98	167,527.73	Vacante
445	09		07	01	00237	A1164	Spiller Celis Maria Del Rosario	SICR-810614-6P9	M	21/08/2012		40	Confianza	SECRETARIA DIRECTOR DE PLANTE	III	07 "PUERTO VALLARTA"	7,703 55		7,703 55		6,162 84	12,839 25	1,039 98	231 11	462 21	154 07	771 00		4,622 13	3,851 78		108 16					770 36	1,283 93	3,851 78	3,081 42					130 98	167,527.73	Vacante
446	09		07	01	00237	A0197	Sandoval Torres Hugo Humberto	SATH-810222-FG4	H	16/05/2005		40	Base	LABORATORISTA	III	07 "PUERTO VALLARTA"	7,703 55		7,703 55		7,369 49	15,353 10	1,039 98	231 11	552 71	154 07	771 00		4,622 13	3,851 78	1,508 31	108 16					921 19	1,535 31	4,605 93	3,684 74					130 98	192,193.62	
447	09		07	01	00237		Por Contratar					40	Base	LABORATORISTA	III	07 "PUERTO VALLARTA"	7,703 55		7,703 55		6,162 84	12,839 25	1,039 98	231 11	462 21	154 07	771 00		4,622 13	3,851 78		108 16					770 36	1,283 93	3,851 78	3,081 42					130 98	167,527.73	Vacante
448	09		07	01	00237		Por Contratar					40	Base	LABORATORISTA	III	07 "PUERTO VALLARTA"	7,703 55		7,703 55		6,162 84	12,839 25	1,039 98	231 11	462 21	154 07	771 00		4,622 13	3,851 78		108 16					770 36	1,283 93	3,851 78	3,081 42					130 98	167,527.73	Vacante
449	09		07	01	00237	A1771	Lopez Diaz Dolores Dulce Elena	LODD-870908-PN4	M	21/09/2015		40	Base	CAPTURISTA	III	07 "PUERTO VALLARTA"	7,703 55		7,703 55		6,162 84	12,839 25	1,039 98	231 11	462 21	154 07	771 00		4,622 13	3,851 78		108 16					770 36	1,283 93	3,851 78	3,081 42					130 98	167,527.73	Vacante
450	09		07	01	00237		Por Contratar					40	Base	CAPTURISTA	III	07 "PUERTO VALLARTA"	7,703 55		7,703 55		6,162 84	12,839 25	1,039 98	231 11	462 21	154 07	771 00		4,622 13	3,851 78		108 16					770 36	1,283 93	3,851 78	3,081 42					130 98	167,527.73	
451	09		07	01	00237		Por Contratar					40	Base	CAPTURISTA	III	07 "PUERTO VALLARTA"	7,703 55		7,703 55		6,162 84	12,839 25	1,039 98	231 11	462 21	154 07	771 00		4,622 13	3,851 78		108 16					770 36	1,283 93	3,851 78	3,081 42					130 98	167,527.73	Vacante
452	09		07	01	00237		Por Contratar					40	Base	ADMINISTRATIVO ESPECIALIZADO	III	07 "PUERTO VALLARTA"	7,324 50		7,324 50		5,859 60	12,207 50	966 81	219 74	439 47	146 49	771 00		4,394 70	3,662 25		108 16					732 45	1,220 75	3,662 25	2,929 80					124 52	159,803.70	Vacante
453	09		07	01	00237		Por Contratar					40	Base	ADMINISTRATIVO ESPECIALIZADO	III	07 "PUERTO VALLARTA"	7,324 50		7,324 50		5,859 60	12,207 50	966 81	219 74	439 47	146 49	771 00		4,394 70	3,662 25		108 16					732 45	1,220 75	3,662 25	2,929 80					124 52	159,803.70	Vacante
454	09		07	01	00237		Por Contratar					40	Base	ADMINISTRATIVO ESPECIALIZADO	III	07 "PUERTO VALLARTA"	7,324 50		7,324 50		5,859 60	12,207 50	966 81	219 74	439 47	146 49	771 00		4,394 70	3,662 25		108 16					732 45	1,220 75	3,662 25	2,929 80					124 52	159,803.70	Vacante
455	09		07	01	00237		Por Contratar					40	Base	ADMINISTRATIVO ESPECIALIZADO	III	07 "PUERTO VALLARTA"	7,324 50		7,324 50		5,859 60	12,207 50	966 81	219 74	439 47	146 49	771 00		4,394 70	3,662 25		108 16					732 45	1,220 75	3,662 25	2,929 80					124 52	159,803.70	Vacante
456	09		07	01	00237		Por Contratar					40	Base	ADMINISTRATIVO ESPECIALIZADO	III	07 "PUERTO VALLARTA"	7,324 50		7,324 50		5,859 60	12,207 50	966 81	219 74	439 47	146 49	771 00		4,394 70	3,662 25		108 16					732 45	1,220 75	3,662 25	2,929 80					124 52	159,803.70	Vacante
457	09		07	01	00237		Por Contratar					40	Base	ADMINISTRATIVO ESPECIALIZADO	III	07 "PUERTO VALLARTA"	7,324 50		7,324 50		5,859 60	12,207 50	966 81	219 74	439 47	146 49	771 00		4,394 70	3,662 25		108 16					732 45	1,220 75	3,662 25	2,929 80					124 52	159,803.70	Vacante
458	09		07	01	00237	A1138	Luna Ramirez Patricia Del Rosario	LURP-840307-IY9	M	01/12/2011		40	Base	BIBLIOTECARIO	III	07 "PUERTO VALLARTA"	6,946 50		6,946 50		5,557 20	11,577 50	937 78	208 40	416 79	138 93	771 00		4,167 90	3,473 25		108 16					694 65	1,157 75	3,473 25	2,778 60					118 09	162,805.07	
459	09		07	01	00237	A1694	Colima Gonzalez Ingrid Belina	COGI-851126-A46	M	16/04/2015		40	Base	BIBLIOTECARIO	III	07 "PUERTO VALLARTA"	6,946 50		6,946 50		5,557 20	11,577 50	937 78	208 40	416 79	138 93	771 00		4,167 90	3,473 25		108 16					694 65	1,157 75	3,473 25	2,778 60					118 09	162,805.07	
460	09		07	01	00237	A1642	Verduzo Gonzalez Rogelio	VEGR-600916-RR3	H	16/04/2015		40	Confianza	VIGILANTE	III	07 "PUERTO VALLARTA"	6,298 45		6,298 45		5,038 76	10,497 42	850 29	188 95	377 91	125 97	771 00		3,779 07	3,149 23		108 16					629 85	1,049 74	3,149 23	2,519 38					107 07	138,896.54	
461	09		07	01	00237	A1136	Vazquez Perez Arturo	VAPA-771213-1W9	H	01/09/2012		40	Base	OFICIAL DE MANTENIMIENTO	III	07 "PUERTO VALLARTA"	6,298 45		6,298 45		5,038 76	10,497 42	850 29	188 95	377 91	125 97	771 00		3,779 07	3,149 23		108 16					629 85	1,049 74	3,149 23	2,519 38					107 07	138,896.54	
462	09		07	01	00237	A0100	Vazquez Moreno Jose	CAMJ-51[illegible]944	H	16/02/1999		40	Base	OFICIAL DE MANTENIMIENTO	III	07 "PUERTO VALLARTA"	6,298 45		6,298 45		6,617 19	13,785 82	850 29	188 95	496 29	125 97	771 00		3,779 07	3,149 23	1,875 04	108 16					827 15	1,378 58	4,135 75	3,308 60					107 07	171,161.32	
463	09		07	01	00237		Por Contratar					40	Base	OFICIAL DE MANTENIMIENTO	III	07 "PUERTO VALLARTA"	6,298 45		6,298 45		5,038 76	10,497 42	850 29	188 95	377 91	125 97	771 00		3,779 07	3,149 23		108 16					629 85	1,049 74	3,149 23	2,519 38					107 07	138,896.54	Vacante
464	09		07	01	00237		Por Contratar					40	Base	ALMACENISTA	III	07 "PUERTO VALLARTA"	6,298 45		6,298 45		5,038 76	10,497 42	850 29	188 95	377 91	125 97	771 00		3,779 07	3,149 23		108 16					629 85	1,049 74	3,149 23	2,519 38					107 07	138,896.54	Vacante
465	09		07	01	00237		Por Contratar					40	Base	ALMACENISTA	III	07 "PUERTO VALLARTA"	6,298 45		6,298 45		5,038 76	10,497 42	850 29	188 95	377 91	125 97	771 00		3,779 07	3,149 23		108 16					629 85	1,049 74	3,149 23	2,519 38					107 07	138,896.54	Vacante
466	09		07	01	00237		Por Contratar					40	Base	CHOFER	III	07 "PUERTO VALLARTA"	6,298 45		6,298 45		5,038 76	10,497 42	850 29	188 95	377 91	125 97	771 00		3,779 07	3,149 23		108 16					629 85	1,049 74	3,149 23	2,519 38					107 07	138,896.54	Vacante
467	09		07	01	00237		Por Contratar					40	Base	CHOFER	III	07 "PUERTO VALLARTA"	6,298 45		6,298 45		5,038 76	10,497 42	850 29	188 95	377 91	125 97	771 00		3,779 07	3,149 23		108 16					629 85	1,049 74	3,149 23	2,519 38					107 07	138,896.54	Vacante
468	09		07	01	00237	A1030	Tapia Medina Edmon Alfredo	TAME-821217-0B3	H	26/01/2011		40	Base	TAQUIMECANOGRAFA	III	07 "PUERTO VALLARTA"	6,298 45		6,298 45		5,038 76	10,497 42	850 29	188 95	377 91	125 97	771 00		3,779 07	3,149 23		108 16					629 85	1,049 74	3,149 23	2,519 38					107 07	138,896.54	Vacante
469	06		07	01	00237	A1299	Gonzalez Ramirez Brenda Gabriel	GORB-860612-RV6	M	05/06/2012		40	Base	TAQUIMECANOGRAFA	III	07 "PUERTO VALLARTA"	6,298 45		6,298 45		5,038 76	10,497 42	850 29	188 95	377 91	125 97	771 00		3,779 07	3,149 23		108 16			1,784 00		629 85	1,049 74	3,149 23	2,519 38					107 07	140,303.54	

No. Cons	UP	UR	PG	Pz PY	UEG	CODIGO	NOMBRE DEL BENEFICIARIO	R.F.C.	SEXO	F-ING	NIVEL	CLASIFICACION	CATEGORIA	ZONA ECONOMICA	ADSCRIPCION	SUELDO BASE 1131	SOBRE SUELDOS 1142	SUMA 1131	PRIMA QUINQUENAL 1311	PRIMA VACACIONAL 1321	AGUINALDO 1322	CUOTAS A PENSIONES 1431	CUOTAS PARA LA VIVIENDA 1421	CUOTAS AL ISSS 1412	CUOTAS AL S.A.R. 1432	AYUDA PARA DESPENSA 1712	AYUDA PARA PASAJES 1715	IMPACTO AL SALARIO 1511	ESTIMULO AÑIVERSARIO ANUAL 1715 SIN CARGO AL CAPITULO 1000	PRIMA ANTIGUEDAD MENSUAL	EFICIENCIA EN EL TRABAJO MENSUAL	APARATOS ORTOPEDICOS, AUDITIVOS Y SILLAS MENSUAL	AYUDA LENTES MENSUAL	DESPENSA ANUAL	CANASTILLA MATERNIDAD MENSUAL	GUARDERIA MENSUAL	DIAS DE DESCANSO OBLIGATORIO ANUAL	AJUSTE DIAS CALENDARIO ANUAL	PUNTUALIDAD Y ASISTENCIA ANUAL	DIAS ECONOMICOS ANUAL	PAGO POR RENUNCIA	GRATIFICACION POR JUBILACION	PAGO POR INVALIDEZ	PAGO POR DEFUNCION	CPE SSS VIDA 1441	TOTAL ANUAL	VACANTES
470	09		07	01	00237		Por Contratar					40	Base	TAQUIMECANOGRAFA	III	07 "PUERTO VALLARTA"	6,298.45		6,298.45		5,038.76	10,497.42	850.29	188.95	377.91	125.97	771.00		3,779.07	3,149.23			108.16			3,149.23			629.85	1,049.74	3,149.23	2,519.38					107.07	138,895.54	Vacante
471	09		07	01	00237		Por Contratar					40	Base	TAQUIMECANOGRAFA	III	07 "PUERTO VALLARTA"	6,298.45		6,298.45		5,038.76	10,497.42	850.29	188.95	377.91	125.97	771.00		3,779.07	3,149.23			108.16			3,149.23			629.85	1,049.74	3,149.23	2,519.38					107.07	138,895.54	Vacante
472	09		07	01	00237		Por Contratar					40	Base	TAQUIMECANOGRAFA	III	07 "PUERTO VALLARTA"	6,298.45		6,298.45		5,038.76	10,497.42	850.29	188.95	377.91	125.97	771.00		3,779.07	3,149.23			108.16			3,149.23			629.85	1,049.74	3,149.23	2,519.38					107.07	138,895.54	Vacante
473	09		07	01	00237		Por Contratar					40	Confianza	VIGILANTE	III	07 "PUERTO VALLARTA"	6,298.45		6,298.45		5,038.76	10,497.42	850.29	188.95	377.91	125.97	771.00		3,779.07	3,149.23			108.16			3,149.23			629.85	1,049.74	3,149.23	2,519.38					107.07	138,895.54	Vacante
474	09		07	01	00237	A1754	Zuñiga Martinez Jayro Emilio	ZUMJ-871028-P27	H	25/06/2015		40	Confianza	VIGILANTE	III	07 "PUERTO VALLARTA"	6,298.45		6,298.45		5,038.76	10,497.42	850.29	188.95	377.91	125.97	771.00		3,779.07	3,149.23			108.16			3,149.23			629.85	1,049.74	3,149.23	2,519.38					107.07	138,895.54	Vacante
475	09		07	01	00237	A0670	Velazquez Arroyo Juan Manuel	VEAJ-650428-G87	H	16/11/2006		40	Confianza	VIGILANTE	III	07 "PUERTO VALLARTA"	6,298.45		6,298.45		5,038.76	10,497.42	850.29	188.95	377.91	125.97	771.00		3,779.07	3,149.23			108.16			3,149.23			629.85	1,049.74	3,149.23	2,519.38					107.07	138,895.54	
476	09		07	01	00237	A1643	Alcazar Molina Jose Salvador	AAMS-841210-RW3	H	20/10/2014		40	Confianza	VIGILANTE	III	07 "PUERTO VALLARTA"	6,298.45		6,298.45		5,827.66	12,141.62	850.29	188.95	437.10	125.97	771.00		3,779.07	3,149.23		866.52	108.16			3,149.23			728.50	1,214.16	3,642.49	2,913.99					107.07	155,028.43	
477	09		07	01	00237	A0914	Jimenez Alvarez Esteban Noe	JIAE-710911-7L3	M	01/03/2010		40	Base	AUXILIAR DE SERVICIOS	III	07 "PUERTO VALLARTA"	6,023.60		6,023.60		5,038.76	10,497.42	850.29	188.95	377.91	125.97	771.00		3,779.07	3,149.23			108.16			3,149.23			629.85	1,049.74	3,149.23	2,519.38					107.07	138,895.54	
478	09		07	01	00237	A0165	Velasco Palomera German Pedro	VEPG-740429-GY7	H	01/12/1999		40	Base	AUXILIAR DE SERVICIOS	III	07 "PUERTO VALLARTA"	6,023.60		6,023.60		5,290.67	11,022.13	813.19	180.71	396.80	120.47	771.00		3,614.16	3,011.80		589.68	108.16			3,011.80			661.33	1,102.21	3,306.64	2,645.31					102.40	142,938.06	
479	09		07	01	00237	A1134	Colin Quiroz Omar	COQO-880427-QG6	H	17/11/2011		40	Base	AUXILIAR DE SERVICIOS	III	07 "PUERTO VALLARTA"	6,023.60		6,023.60		6,234.10	12,987.70	813.19	180.71	467.56	120.47	771.00		3,614.16	3,011.80		1,769.02	108.16			3,011.80			779.26	1,298.77	3,896.31	3,117.05					102.40	162,224.20	
480	09		07	01	00237	A1381	Nuñez Sandoval Arturo	NUSA-741005-5I7	H	04/07/2013		40	Confianza	DIRECTOR DE PLANTEL	II	08 "IXTLAHUACAN DEL RIO"	37,214.80		37,214.80		4,818.56	10,031.89	813.19	180.71	361.42	120.47	771.00		3,614.16	3,011.80			108.16			3,011.80			602.36	1,003.93	3,011.80	2,409.44					102.40	133,294.83	
481	09		07	01	00237		Por Contratar					40	Confianza	SUBDIRECTOR DE PLANTEL	II	08 "IXTLAHUACAN DEL RIO"	27,355.20		27,355.20		29,771.84	62,024.67	5,024.00	1,116.44	1292.63	744.30	771.00		22,328.88	18,607.40						8,791.95											632.65	703,074.57	
482	09		07	01	00237	A1593	Ponce Fernandez Tomas	POFT-750729-FH2	H	19/05/2014		40	Confianza	COORDINADOR DE PLANTEL	II	08 "IXTLAHUACAN DEL RIO"	26,460.70		26,460.70		21,884.16	45,592.00	3,692.95	820.66	1292.63	547.10	771.00		16,413.12	13,677.60						8,791.95											465.04	525,893.79	Vacante
483	09		07	01	00237		Por Contratar					40	Confianza	COORDINADOR DE PLANTEL	II	08 "IXTLAHUACAN DEL RIO"	26,460.70		26,460.70		21,184.56	44,134.50	3,574.89	794.42	1292.63	529.61	771.00		15,888.42	13,240.35						8,791.95											450.17	509,960.96	
484	09		07	01	00237	A0202	Tovar Mendez Nicolas	TOMN-691130-8J8	H	01/07/2000		40	Confianza	COORDINADOR DE PLANTEL	II	08 "IXTLAHUACAN DEL RIO"	26,460.70		26,460.70		21,184.56	44,134.50	3,574.89	794.42	1292.63	529.61	771.00		15,888.42	13,240.35						8,791.95											450.17	509,960.96	Vacante
485	09		07	01	00237	A0616	Gutierrez Gomez Armando	GUGA-720516-TW5	H	01/02/2005		40	Confianza	JEFE DE OFICINA	II	08 "IXTLAHUACAN DEL RIO"	8,791.95		8,791.95		8,410.82	17,522.13	1,186.91	263.76	630.80	175.84	771.00		5,275.17	4,395.98		1,721.33	439.86			4,395.98			1,051.33	1,752.21	5,256.64	4,205.31					149.46	221,836.30	
486	09		07	01	00237	A0612	Guzman Rodriguez Monica	GURM-820622-TM2	M	16/01/2005		40	Confianza	JEFE DE OFICINA	II	08 "IXTLAHUACAN DEL RIO"	8,791.95		8,791.95		8,410.82	17,522.13	1,186.91	263.76	630.80	175.84	771.00		5,275.17	4,395.98		1,721.33	439.86			4,395.98			1,051.33	1,752.21	5,256.64	4,205.31					149.46	221,836.30	
487	09		07	01	00237		Por Contratar					40	Confianza	JEFE DE OFICINA	II	08 "IXTLAHUACAN DEL RIO"	8,791.95		8,791.95		7,033.56	14,653.25	1,186.91	263.76	527.52	175.84	771.00		5,275.17	4,395.98			439.86			4,395.98			879.20	1,465.33	4,395.98	3,516.78					149.46	193,686.82	Vacante
488	09		07	01	00237	A1571	Rostro Ramirez Marcela	RORM-850903-CR4	M	15/08/2011		40	Base	ANALISTA ESPECIALIZADO	II	08 "IXTLAHUACAN DEL RIO"	8,192.15		8,192.15		6,553.72	13,653.58	1,105.94	245.76	491.53	163.84	771.00		4,915.29	4,096.08			439.86			4,096.08			819.22	1,365.36	4,096.08	3,276.86					139.27	181,464.49	
489	09		07	01	00237		Por Contratar					40	Base	ANALISTA ESPECIALIZADO	II	08 "IXTLAHUACAN DEL RIO"	8,192.15		8,192.15		6,553.72	13,653.58	1,105.94	245.76	491.53	163.84	771.00		4,915.29	4,096.08			439.86			4,096.08			819.22	1,365.36	4,096.08	3,276.86					139.27	181,464.49	Vacante
490	09		07	01	00237		Por Contratar					40	Base	PROGRAMADOR	II	08 "IXTLAHUACAN DEL RIO"	8,192.15		8,192.15		6,553.72	13,653.58	1,105.94	245.76	491.53	163.84	771.00		4,915.29	4,096.08			439.86			4,096.08			819.22	1,365.36	4,096.08	3,276.86					139.27	181,464.49	Vacante
491	09		07	01	00237		Por Contratar					40	Base	PROGRAMADOR	II	08 "IXTLAHUACAN DEL RIO"	8,192.15		8,192.15		6,553.72	13,653.58	1,105.94	245.76	491.53	163.84	771.00		4,915.29	4,096.08			439.86			4,096.08			819.22	1,365.36	4,096.08	3,276.86					139.27	181,464.49	Vacante
492	09		07	01	00237	A0424	Gonzalez Nuñez Maria Guadalupe	GONG-790620-TX8	M	01/08/2002		40	Base	TRABAJADOR SOCIAL	II	08 "IXTLAHUACAN DEL RIO"	7,025.15		7,025.15		7,050.58	14,688.19	948.40	210.75	528.79	146.50	771.00		4,215.09	3,512.58		1,786.09	439.86	1,750.00	2,500.00	3,512.58		892.00	881.32	1,468.87	4,406.62	3,525.30					119.43	248,629.38	
493	09		07	01	00237	A0398	Flores Mancilla Maria Guadalupe	FOMG-720808-FP2	M	16/07/2002		40	Base	ENFERMERA	II	08 "IXTLAHUACAN DEL RIO"	6,685.30		6,685.30		6,709.50	13,978.12	902.52	200.58	503.21	133.71	771.00		4,011.16	3,342.65		1,701.57	439.86			3,342.65		892.00	838.69	1,397.81	4,193.44	3,354.75					113.65	189,286.25	
494	09		07	01	00237	A0158	Mora Plascencia Ana Isabel	MOPA-620606-845	M	16/10/1999		40	Base	ENCARGADO DE ORDEN	II	08 "IXTLAHUACAN DEL RIO"	6,366.50		6,366.50		6,568.02	13,727.13	859.48	191.93	494.18	127.33	771.00		3,819.90	3,183.25		1,669.78	439.86			3,183.25		892.00	823.63	1,372.71	4,118.14	3,294.51					108.23	174,829.75	
495	09		07	01	00237		Por Contratar					40	Base	ENCARGADO DE ORDEN	II	08 "IXTLAHUACAN DEL RIO"	6,366.50		6,366.50		5,093.20	10,610.83	859.48	191.00	381.99	127.33	771.00		3,819.90	3,183.25			439.86			3,183.25			636.65	1,061.08	3,183.25	2,546.60					108.23	144,262.61	Vacante
496	09		07	01	00237	A0846	Martinez Maldonado Armando	MAMA-850128-96A	H	01/08/2005		40	Base	LABORATORISTA	II	08 "IXTLAHUACAN DEL RIO"	6,366.50		6,366.50		6,090.42	12,698.37	859.48	191.00	456.78	127.33	771.00		3,819.90	3,183.25		1,246.52	439.86			3,183.25			761.30	1,268.84	3,806.51	3,045.21					108.23	164,547.37	
497	09		07	01	00237	A0712	Sanchez Plascencia Martha Emen	SAPM-840926-2D5	M	07/11/2006		40	Base	LABORATORISTA	II	08 "IXTLAHUACAN DEL RIO"	6,366.50		6,366.50		5,890.88	12,272.97	859.48	191.00	441.82	127.33	771.00		3,819.90	3,183.25		997.72	439.86			3,183.25		1,784.00	736.37	1,227.29	3,681.86	2,945.49					108.23	161,978.49	
498	09		07	01	00237	A0135	Limon Aguayo Gloria Cristina	LIAG-670611-8X8	M	01/08/1999		40	Base	CAPTURISTA	II	08 "IXTLAHUACAN DEL RIO"	6,366.50		6,366.50		6,668.70	13,934.78	859.48	191.00	501.65	127.33	771.00		3,819.90	3,183.25		1,994.37	439.86			3,183.25			836.09	1,393.48	4,180.44	3,344.35					108.23	176,877.21	
499	09		07	01	00237		Por Contratar					40	Base	CAPTURISTA	II	08 "IXTLAHUACAN DEL RIO"	6,366.50		6,366.50		5,093.20	10,610.83	859.48	191.00	381.99	127.33	771.00		3,819.90	3,183.25			439.86			3,183.25			636.65	1,061.08	3,183.25	2,546.60					108.23	144,262.61	Vacante
500	09		07	01	00237	A0803	Angulo Camacho Elsa Velen	AUCE-821121-4J7	M	16/08/2001		40	Base	ADMINISTRATIVO ESPECIALIZADO	II	08 "IXTLAHUACAN DEL RIO"	6,053.15		6,053.15		6,189.87	12,853.60	817.18	181.59	462.74	121.06	771.00		3,631.89	3,026.58		1,859.19	439.86			3,026.58		1,784.00	771.23	1,285.39	3,856.17	3,084.94					102.90	186,418.96	
501	09		07	01	00237	A1556	Hidalgo Canales Liner Eugenia	HICL-860329-HN2	M	02/05/2014		40	Base	ADMINISTRATIVO ESPECIALIZADO	II	08 "IXTLAHUACAN DEL RIO"	6,053.15		6,053.15		4,842.52	10,088.58	817.18	181.59	363.19	121.06	771.00		3,631.89	3,026.58			439.86			3,026.58			605.32	1,008.86	3,026.58	2,421.26					102.90	137,877.38	
502	09		07	01	00237	A1592	Padilla Nuñez Manuel	PANM-840303-2K0	H	02/05/2014		40	Base	ADMINISTRATIVO ESPECIALIZADO	II	08 "IXTLAHUACAN DEL RIO"	6,053.15		6,053.15		4,842.52	10,088.58	817.18	181.59	363.19	121.06	771.00		3,631.89	3,026.58			439.86			3,026.58			605.32	1,008.86	3,026.58	2,421.26					102.90	137,877.38	
503	09		07	01	00237		Por Contratar					40	Base	ADMINISTRATIVO ESPECIALIZADO	II	08 "IXTLAHUACAN DEL RIO"	6,053.15		6,053.15		4,842.52	10,088.58	817.18	181.59	363.19	121.06	771.00		3,631.89	3,026.58			439.86			3,026.58			605.32	1,008.86	3,026.58	2,421.26					102.90	137,877.38	Vacante
504	09		07	01	00237		Por Contratar					40	Confianza	SECRETARIA DIRECTOR DE PLANTE	II	08 "IXTLAHUACAN DEL RIO"	6,366.50		6,366.50		5,093.20	10,610.83	859.48	191.00	381.99	127.33	771.00		3,819.90	3,183.25			439.86			3,183.25			636.65	1,061.08	3,183.25	2,546.60					108.23	144,262.61	Vacante
505	09		07	01	00237		Por Contratar					40	Base	BIBLIOTECARIO	II	08 "IXTLAHUACAN DEL RIO"	5,741.45		5,741.45		4,593.16	9,569.06	775.10	172.24	344.49	114.83	771.00		3,444.87	2,870.73			439.86			2,870.73			574.15	956.91	2,870.73	2,296.58					97.60	131,525.76	Vacante
506	09		07	01	00237		Por Contratar					40	Base	BIBLIOTECARIO	II	08 "IXTLAHUACAN DEL RIO"	5,741.45		5,741.45		4,593.16	9,569.06	775.10	172.24	344.49	114.83	771.00		3,444.87	2,870.73			439.86			2,870.73			574.15	956.91	2,870.73	2,296.58					97.60	131,525.76	Vacante
507	09		07	01	00237		Por Contratar					40	Base	ALMACENISTA	II	08 "IXTLAHUACAN DEL RIO"	5,205.70		5,205.70		4,184.56	8,676.17	702.77	156.17	312.34	104.11	771.00		3,123.42	2,602.85			439.86			2,602.85			520.57	867.62	2,602.85	2,082.28					88.50	120,608.60	Vacante
508	09		07	01	00237		Por Contratar					40	Base	ALMACENISTA	II	08 "IXTLAHUACAN DEL RIO"	5,205.70		5,205.70		4,184.56	8,676.17	702.77	156.17	312.34	104.11	771.00		3,123.42	2,602.85			439.86			2,602.85			520.57	867.62	2,602.85	2,082.28					88.50	120,608.60	Vacante
509	09		07	01	00237		Por Contratar					40	Base	CHOFER	II	08 "IXTLAHUACAN DEL RIO"	5,205.70		5,205.70		4,184.56	8,676.17	702.77	156.17	312.34	104.11	771.00		3,123.42	2,602.85			439.86			2,602.85			520.57	867.62	2,602.85	2,082.28					88.50	120,608.60	Vacante
510	09		07	01	00237	A0194	Cortes Gonzalez Jose	COGJ-580204-SD8	H	16/04/2000		40	Confianza	VIGILANTE	II	08 "IXTLAHUACAN DEL RIO"	5,205.70		5,205.70		4,184.56	8,676.17	702.77	156.17	312.34	104.11	771.00		3,123.42	2,602.85			439.86			2,602.85			520.57	867.62	2,602.85	2,082.28					88.50	120,608.60	Vacante
511	09		07	01	00237	A1201	Martinez Benitez Antonio	MABA-541013-US1	H	01/03/2013		40	Confianza	VIGILANTE	II	08 "IXTLAHUACAN DEL RIO"	5,205.70		5,205.70		5,387.59	11,224.15	702.77	156.17	404.07	104.11	771.00		3,123.42	2,602.85		1,528.79	439.86			2,602.85			673.45	1,122.42	3,367.25	2,693.80					88.50	145,609.42	
512	09		07	01	00237	A1265	Pantoja Villanueva Salvador	PAVS-611206-3I4	H	16/08/2012		40	Confianza	VIGILANTE	II	08 "IXTLAHUACAN DEL RIO"	5,205.70		5,205.70		4,184.56	8,676.17	702.77	156.17	312.34	104.11	771.00		3,123.42	2,602.85			439.86			2,602.85			520.57	867.62	2,602.85	2,082.28					88.50	120,608.60	
513	09		07	01	00237	A1537	Molina Nuñez Florencio	MONF-551119-3C9	H	02/05/2014		40	Base	TAQUIMECANOGRAFA	II	08 "IXTLAHUACAN DEL RIO"	5,205.70		5,205.70		4,184.56	8,676.17	702.77	156.17	312.34	104.11	771.00		3,123.42	2,602.85			439.86			2,602.85			520.57	867.62	2,602.85	2,082.28					88.50	120,608.60	
514	09		07	01	00237	A1538	Ledezma Gonzalez Imelda	LEGI-660204-4D9	M	02/05/2014		40	Base	TAQUIMECANOGRAFA	II	08 "IXTLAHUACAN DEL RIO"	5,205.70		5,205.70		4,184.56	8,676.17	702.77	156.17	312.34	104.11	771.00		3,123.42	2,602.85			439.86			2,602.85			520.57	867.62	2,602.85	2,082.28					88.50	120,608.60	
515	09		07	01	00237	A1539	Ramos Rodriguez Jose Manuel	RARM-651031-TZ4	H	02/05/2014		40	Base	TAQUIMECANOGRAFA	II	08 "IXTLAHUACAN DEL RIO"	5,205.70		5,205.70		4,184.56	8,676.17	702.77	156.17	312.34	104.11	771.00		3,123.42	2,602.85			439.86			2,602.85			520.57	867.62	2,602.85	2,082.28					88.50	120,608.60	
516	09		07	01	00237	A1695	Mora Delgadillo Blanca Jacqueline	MODB-661019-E68	M	16/04/2015		40	Base	TAQUIMECANOGRAFA	II	08 "IXTLAHUACAN DEL RIO"	5,205.70		5,205.70		4,184.56	8,676.17	702.77	156.17	312.34	104.11	771.00		3,123.42	2,602.85			439.86			2,602.85			520.57	867.62	2,602.85	2,082.28					88.50	120,608.60	
517	09		07	01	00237		Por Contratar					40	Base	TAQUIMECANOGRAFA	II	08 "IXTLAHUACAN DEL RIO"	5,205.70		5,205.70		4,184.56	8,676.17	702.77	156.17	312.34	104.11	771.00		3,123.42	2,602.85			439.86			2,602.85			520.57	867.62	2,602.85	2,082.28					88.50	120,608.60	
518	09		07	01	00237	A0791	Sanchez Sanchez Raul	SASR-810815-2X7	H	01/05/2008		40	Base	OFICIAL DE MANTENIMIENTO	II	08 "IXTLAHUACAN DEL RIO"	5,205.70		5,205.70		4,184.56	8,676.17	702.77	156.17	312.34	104.11	771.00		3,123.42	2,602.85			439.86			2,602.85			520.57	867.62	2,602.85	2,082.28					88.50	120,608.60	Vacante
519	09		07	01	00237		Por Contratar					40	Base	OFICIAL DE MANTENIMIENTO	II	08 "IXTLAHUACAN DEL RIO"	5,205.70		5,205.70		4,735.33	9,865.27	702.77	156.17	355.15	104.11	771.00		3,123.42	2,602.85		713.46	439.86			2,602.85			591.92	986.53	2,958.58	2,367.66					88.50	132,276.05	
520	09		07	01	00237	A0191	Sandoval Gutierrez Ma Rosa	SAGR-660321-M61	M	01/04/2000		40	Base	AUXILIAR DE SERVICIOS	II	08 "IXTLAHUACAN DEL RIO"	4,978.60		4,978.60		5,152.62	10,734.63	672.11	149.36	386.45	99.57	771.00		2,987.16	2,489.30		1,462.18	439.86			2,489.30			644.08	1,073.46	3,220.38	2,576.31					84.64	139,892.43	
521	09		07	01	00237	A0772	Rivera Quezada Hugo	RIQH-840717-IQ4	H	16/04/2015		40	Base	AUXILIAR DE SERVICIOS	II	08 "IXTLAHUACAN DEL RIO"	4,978.60		4,978.60		3,982.88	8,267.67	672.11	149.36	298.72	99.57	771.00		2,987.16	2,489.30			439.86			2,489.30			497.86	829.77	2,489.30	1,991.44					84.64	115,989.91	
522	09		07	01	00237		Por Contratar					40	Base	AUXILIAR DE SERVICIOS	II	08 "IXTLAHUACAN DEL RIO"	4,978.60		4,978.60		3,982.88	8,267.67	672.11	149.36	298.72	99.57	771.00		2,987.16	2,489.30			439.86			2,489.30			497.86	829.77	2,489.30	1,991.44					84.64	115,989.91	Vacante
523	09		07	01	00237	A1382	Aldana Ruelas Selene	AARS-830607-BYA	M	04/07/2013		40	Confianza	DIRECTOR DE PLANTEL	II	09 "VALLE DE JUAREZ"	37,214.80		37,214.80		29,771.84	62,024.67	5,024.00	1,116.44	1292.63	744.30	771.00		22,328.88	18,607.40						8,791.95											632.65	703,074.57	
524	09		07	01	00237		Por Contratar					40	Confianza	SUBDIRECTOR DE PLANTEL	II	09 "VALLE DE JUAREZ"	27,355.20		27,355.20		21,884.16	45,592.00	3,692.95	820.66	1292.63	547.10	771.00		16,413.12	13,677.60						8,791.95											465.04	525,893.79	Vacante
525	09		07	01	00237	A1540	Barrera Mercado Jose	BAMJ-520604-218	H	02/05/2014		40	Confianza	COORDINADOR DE PLANTEL	II	09 "VALLE DE JUAREZ"	26,460.70		26,460.70		21,184.56	44,134.50	3,574.89	794.42	1292.63	529.61	771.00		15,888.42	13,240.35						8,791.95											450.17	509,960.96	
526	09		07	01	00237		Por Contratar					40	Confianza	COORDINADOR DE PLANTEL	II	09 "VALLE DE JUAREZ"	26,460.70		26,460.70		21,184.56	44,134.50	3,574.89	794.42	1292.63	529.61	771.00		15,888.42	13,240.35						8,791.95											450.17	509,960.96	Vacante
527	09		07	01	00237	A0769	Madrigal Salvador Victor Daniel	MASV-771201-IIA	H	15/08/2007		40	Confianza	COORDINADOR DE PLANTEL	II	09 "VALLE DE JUAREZ"	26,460.70		26,460.70		21,184.56	44,134.50	3,574.89	794.42	1292.63	529.61	771.00		15,888.42	13,240.35						8,791.95											450.17	509,960.96	
528	09		07	01	00237		Por Contratar					40	Confianza	COORDINADOR DE PLANTEL	II	09 "VALLE DE JUAREZ"	26,460.70		26,460.70		21,184.56	44,134.50	3,574.89	794.42	1292.63	529.61	771.00		15,888.42	13,240.35						8,791.95											450.17	509,960.96	Vacante

No. Cons	UP	UR	PG	Pc Fy	UEG	CODIGO	NOMBRE DEL BENEFICIARIO	R.F.C.	SEXO	F.ING	NIVEL	JOR	CATEG	CATEGORIA	ZONA ECONOMICA	ADSCRIPCION	SUELDO BASE 1131	SOBRE SUELDOS 1142	SUMA 1131	PRIMA QUINQUENAL 1311	PRIMA VACACIONAL 1321	AGUINALDO 1322	CUOTAS A PENSIONES 1431	CUOTAS PARA LA VIVIENDA 1431	CUOTAS AL ISSS 1412	CUOTAS AL S.A.R. 1432	AYUDA PARA DESPENSA 1712	AYUDA PARA PASAJES 1713	IMPACTO AL SALARIO 1511	ESTIMULO ASIVO ANUAL 1715 ISR CARGO AL CAPITULO 1000	PRIMA ANTIGUEDAD MENSUAL	EFICIENCIA EN EL TRABAJO MENSUAL	APARATOS ORTOPEDICOS, AUDITIVOS Y SILLAS MENSUAL	AYUDA LENTES MENSUAL	DESPENSA ANUAL	CANASTILLA MATERNIDAD MENSUAL	GUARDERIA MENSUAL	DIAS DE DESCANSO OBLIGATORIO ANUAL	AJUSTE DIAS CALENDARIO ANUAL	PUNTUALIDAD Y ASISTENCIA ANUAL	DIAS ECONOMICOS ANUAL	PAGO POR RENUNCIA	GRATIFICACION POR JUBILACION	PAGO POR INVALIDEZ	PAGO POR DEFUNCION	CPS SSS VIDA 5441	TOTAL ANUAL	VACANTES
529	09		07	01	00237	A1247	Preciado Miranda Luis Manuel	PEML-901109-C76	H	16/07/2012		40	Confianza	JEFE DE OFICINA	II	09 "VALLE DE JUAREZ"	8,791.95		8,791.95		7,033.56	14,653.25	1,186.91	263.76	527.52	175.84	771.00		5,275.17	4,395.98		439.86			4,395.98			879.20	1,465.33	4,395.98	3,516.78					149.46	193,686.82	
530	09		07	01	00237		Por Contratar					40	Confianza	JEFE DE OFICINA	II	09 "VALLE DE JUAREZ"	8,791.95		8,791.95		7,033.56	14,653.25	1,186.91	263.76	527.52	175.84	771.00		5,275.17	4,395.98		439.86			4,395.98			879.20	1,465.33	4,395.98	3,516.78					149.46	193,686.82	Vacante
531	09		07	01	00237		Por Contratar					40	Confianza	JEFE DE OFICINA	II	09 "VALLE DE JUAREZ"	8,791.95		8,791.95		7,033.56	14,653.25	1,186.91	263.76	527.52	175.84	771.00		5,275.17	4,395.98		439.86			4,395.98			879.20	1,465.33	4,395.98	3,516.78					149.46	193,686.82	Vacante
532	09		07	01	00237	A1572	Palacios Diego Abel Aurora	PADA-780809-UT2	M	16/08/2005		40	Base	ANALISTA ESPECIALIZADO	II	09 "VALLE DE JUAREZ"	8,192.15		8,192.15		7,836.67	16,326.82	1,105.94	245.76	567.77	163.84	771.00		4,915.29	4,096.08	1,603.94	439.86			4,096.08			979.61	1,632.68	4,898.05	3,918.44					139.27	207,694.26	
533	09		07	01	00237		Por Contratar					40	Base	ANALISTA ESPECIALIZADO	II	09 "VALLE DE JUAREZ"	8,192.15		8,192.15		6,553.72	13,653.58	1,105.94	245.76	491.53	163.84	771.00		4,915.29	4,096.08		439.86			4,096.08			819.22	1,365.36	4,096.08	3,276.86					139.27	181,464.49	Vacante
534	09		07	01	00237		Por Contratar					40	Base	PROGRAMADOR	II	09 "VALLE DE JUAREZ"	8,192.15		8,192.15		6,553.72	13,653.58	1,105.94	245.76	491.53	163.84	771.00		4,915.29	4,096.08		439.86			4,096.08			819.22	1,365.36	4,096.08	3,276.86					139.27	181,464.49	Vacante
535	09		07	01	00237		Por Contratar					40	Base	PROGRAMADOR	II	09 "VALLE DE JUAREZ"	8,192.15		8,192.15		6,553.72	13,653.58	1,105.94	245.76	491.53	163.84	771.00		4,915.29	4,096.08		439.86			4,096.08			819.22	1,365.36	4,096.08	3,276.86					139.27	181,464.49	Vacante
536	09		07	01	00237	A0388	Diaz De La Trinidad Ramiro	DITR-640116-1R2	H	16/08/2002		40	Base	TRABAJADOR SOCIAL	II	09 "VALLE DE JUAREZ"	7,025.15		7,025.15		7,050.59	14,688.73	948.40	210.75	528.79	140.50	771.00		4,215.09	3,512.58	1,788.09	439.86			3,512.58			881.32	1,468.87	4,406.62	3,525.30					119.43	186,926.38	
537	09		07	01	00237	A0744	Vallejo Navarro Margarita	VANM-800925-4FA	M	01/03/2007		40	Base	ENFERMERA	II	09 "VALLE DE JUAREZ"	6,685.30		6,685.30		6,185.84	12,887.37	902.52	200.56	463.95	133.71	771.00		4,011.18	3,342.65	1,047.12	439.86			3,342.65		1,784.00	773.24	1,288.74	3,866.21	3,092.97					113.65	169,290.81	
538	09		07	01	00237	A0291	Laredo Sanchez Graciela Isabel	LASI-780529-766	M	16/08/2001		40	Base	LABORATORISTA	II	09 "VALLE DE JUAREZ"	6,366.50		6,366.50		6,489.30	13,519.38	859.48	191.00	486.70	127.33	771.00		3,819.90	3,183.25	1,745.13	439.86			3,183.25		892.00	811.16	1,351.94	4,055.82	3,244.65					108.23	163,505.31	
539	09		07	01	00237		Por Contratar					40	Base	LABORATORISTA	II	09 "VALLE DE JUAREZ"	6,366.50		6,366.50		5,093.20	10,610.83	859.48	191.00	381.99	127.33	771.00		3,819.90	3,183.25	997.18	439.86			3,183.25		892.00	636.65	1,061.08	3,183.25	2,546.60					108.23	144,262.61	Vacante
540	09		07	01	00237	A0766	Contreras Palacios Cecilia	COPC-831118-3B8	M	01/06/2007		40	Base	ENCARGADO DE ORDEN	II	09 "VALLE DE JUAREZ"	6,366.50		6,366.50		5,890.94	12,272.80	859.48	191.00	441.82	127.33	771.00		3,819.90	3,183.25		439.86			3,183.25			636.65	1,061.08	3,183.25	2,546.60					108.23	144,262.61	Vacante
541	09		07	01	00237		Por Contratar					40	Base	ENCARGADO DE ORDEN	II	09 "VALLE DE JUAREZ"	6,366.50		6,366.50		5,093.20	10,610.83	859.48	191.00	381.99	127.33	771.00		3,819.90	3,183.25		439.86			3,183.25		892.00	736.37	1,227.28	3,681.84	2,945.47					108.23	171,273.83	
542	09		07	01	00237	A0139	Rodriguez Cisneros Maria De Lour	ROCL-750426-NZ1	M	01/09/1999		40	Base	CAPTURISTA	II	09 "VALLE DE JUAREZ"	6,366.50		6,366.50		6,688.70	13,934.78	859.48	191.00	501.65	127.33	771.00		3,819.90	3,183.25	1,994.37	439.86			3,183.25			836.69	1,393.48	4,180.44	3,344.35					108.23	176,877.21	
543	09		07	01	00237		Por Contratar					40	Base	CAPTURISTA	II	09 "VALLE DE JUAREZ"	6,366.50		6,366.50		5,093.20	10,610.83	859.48	191.00	381.99	127.33	771.00		3,819.90	3,183.25		439.86			3,183.25			636.65	1,061.08	3,183.25	2,546.60					108.23	144,262.61	Vacante
544	09		07	01	00237	A1560	Avila Cruz Antonio	AICA-740613-EC0	H	02/05/2014		40	Base	ADMINISTRATIVO ESPECIALIZADO	II	09 "VALLE DE JUAREZ"	6,053.15		6,053.15		4,842.52	10,088.58	817.18	181.59	363.19	121.08	771.00		3,631.89	3,026.58		439.86			3,026.58			605.32	1,008.86	3,026.58	2,421.26					102.90	137,877.38	
545	09		07	01	00237	A0468	Diaz De La Trinidad Blanca Josefi	DITB-710428-A17	M	01/02/2003		40	Base	ADMINISTRATIVO ESPECIALIZADO	II	09 "VALLE DE JUAREZ"	6,053.15		6,053.15		5,980.26	12,456.92	817.18	181.59	448.52	121.08	771.00		3,631.89	3,026.58	1,422.20	439.86			3,026.58			747.54	1,245.89	3,737.68	2,990.14					102.90	161,130.09	
546	09		07	01	00237		Por Contratar					40	Base	ADMINISTRATIVO ESPECIALIZADO	II	09 "VALLE DE JUAREZ"	6,053.15		6,053.15		4,842.52	10,088.58	817.18	181.59	363.19	121.08	771.00		3,631.89	3,026.58		439.86			3,026.58			605.32	1,008.86	3,026.58	2,421.26					102.90	137,877.38	Vacante
547	09		07	01	00237		Por Contratar					40	Base	ADMINISTRATIVO ESPECIALIZADO	II	09 "VALLE DE JUAREZ"	6,053.15		6,053.15		4,842.52	10,088.58	817.18	181.59	363.19	121.08	771.00		3,631.89	3,026.58		439.86			3,026.58			605.32	1,008.86	3,026.58	2,421.26					102.90	137,877.38	Vacante
548	09		07	01	00237		Por Contratar					40	Confianza	SECRETARIA DIRECTOR DE PLANTE	II	09 "VALLE DE JUAREZ"	6,366.50		6,366.50		5,093.20	10,610.83	859.48	191.00	381.99	127.33	771.00		3,819.90	3,183.25		439.86			3,183.25			636.65	1,061.08	3,183.25	2,546.60					108.23	144,262.61	Vacante
549	09		07	01	00237		Por Contratar					40	Base	BIBLIOTECARIO	II	09 "VALLE DE JUAREZ"	5,741.45		5,741.45		4,593.16	9,569.08	775.10	172.24	344.49	114.83	771.00		3,444.87	2,870.73		439.86			2,870.73			574.15	956.91	2,870.73	2,296.58					97.60	131,525.76	Vacante
550	09		07	01	00237		Por Contratar					40	Base	BIBLIOTECARIO	II	09 "VALLE DE JUAREZ"	5,741.45		5,741.45		4,593.16	9,569.08	775.10	172.24	344.49	114.83	771.00		3,444.87	2,870.73		439.86			2,870.73			574.15	956.91	2,870.73	2,296.58					97.60	131,525.76	Vacante
551	09		07	01	00237	A0189	Diaz Silva Daniel	DISD-860902-DS1	H	16/03/2000		40	Confianza	VIGILANTE	II	09 "VALLE DE JUAREZ"	5,205.70		5,205.70		5,387.59	11,224.15	702.77	156.17	404.07	104.11	771.00		3,123.42	2,602.85	1,579.79	439.86			2,602.85			673.45	1,122.42	3,367.25	2,693.80					88.50	145,809.42	
552	09		07	01	00237	A0674	Martinez Perez Jorge	MAPJ-761215-9H2	H	16/02/2007		40	Confianza	VIGILANTE	II	09 "VALLE DE JUAREZ"	5,205.70		5,205.70		4,816.84	10,035.08	702.77	156.17	361.26	104.11	771.00		3,123.42	2,602.85	815.35	439.86			2,602.85			602.11	1,003.51	3,010.53	2,408.42					88.50	133,942.29	
553	09		07	01	00237		Por Contratar					40	Confianza	VIGILANTE	II	09 "VALLE DE JUAREZ"	5,205.70		5,205.70		4,184.56	8,676.17	702.77	156.17	312.34	104.11	771.00		3,123.42	2,602.85		439.86			2,602.85			520.57	867.62	2,602.85	2,082.28					88.50	120,608.60	Vacante
554	09		07	01	00237	A1696	Perez Estrada Ana Karen	PEEA-880620-C36	M	16/04/2015		40	Base	TAQUIMECANOGRAFA	II	09 "VALLE DE JUAREZ"	5,205.70		5,205.70		4,184.56	8,676.17	702.77	156.17	312.34	104.11	771.00		3,123.42	2,602.85		439.86			2,602.85			520.57	867.62	2,602.85	2,082.28					88.50	120,608.60	Vacante
555	09		07	01	00237	A1742	Sandoval Cisneros Dolores Adnan	SACD-800627-DZ7	M	18/05/2015		40	Base	TAQUIMECANOGRAFA	II	09 "VALLE DE JUAREZ"	5,205.70		5,205.70		4,184.56	8,676.17	702.77	156.17	312.34	104.11	771.00		3,123.42	2,602.85		439.86			2,602.85			520.57	867.62	2,602.85	2,082.28					88.50	120,608.60	
556	09		07	01	00237		Por Contratar					40	Base	TAQUIMECANOGRAFA	II	09 "VALLE DE JUAREZ"	5,205.70		5,205.70		4,184.56	8,676.17	702.77	156.17	312.34	104.11	771.00		3,123.42	2,602.85		439.86			2,602.85			520.57	867.62	2,602.85	2,082.28					88.50	120,608.60	
557	09		07	01	00237		Por Contratar					40	Base	TAQUIMECANOGRAFA	II	09 "VALLE DE JUAREZ"	5,205.70		5,205.70		4,184.56	8,676.17	702.77	156.17	312.34	104.11	771.00		3,123.42	2,602.85		439.86			2,602.85			520.57	867.62	2,602.85	2,082.28					88.50	120,608.60	Vacante
558	09		07	01	00237		Por Contratar					40	Base	TAQUIMECANOGRAFA	II	09 "VALLE DE JUAREZ"	5,205.70		5,205.70		4,184.56	8,676.17	702.77	156.17	312.34	104.11	771.00		3,123.42	2,602.85		439.86			2,602.85			520.57	867.62	2,602.85	2,082.28					88.50	120,608.60	Vacante
559	09		07	01	00237	A1037	Lara Reyna Luis Alberto	LARL-690113-PD6	H	16/02/2011		40	Base	OFICIAL DE MANTENIMIENTO	II	09 "VALLE DE JUAREZ"	5,205.70		5,205.70		4,184.56	8,676.17	702.77	156.17	312.34	104.11	771.00		3,123.42	2,602.85		439.86			2,602.85			520.57	867.62	2,602.85	2,082.28					88.50	120,608.60	Vacante
560	09		07	01	00237		Por Contratar					40	Base	OFICIAL DE MANTENIMIENTO	II	09 "VALLE DE JUAREZ"	5,205.70		5,205.70		4,184.56	8,676.17	702.77	156.17	312.34	104.11	771.00		3,123.42	2,602.85		439.86			2,602.85			520.57	867.62	2,602.85	2,082.28					88.50	120,608.60	
561	09		07	01	00237		Por Contratar					40	Base	ALMACENISTA	II	09 "VALLE DE JUAREZ"	5,205.70		5,205.70		4,184.56	8,676.17	702.77	156.17	312.34	104.11	771.00		3,123.42	2,602.85		439.86			2,602.85			520.57	867.62	2,602.85	2,082.28					88.50	120,608.60	Vacante
562	09		07	01	00237		Por Contratar					40	Base	ALMACENISTA	II	09 "VALLE DE JUAREZ"	5,205.70		5,205.70		4,184.56	8,676.17	702.77	156.17	312.34	104.11	771.00		3,123.42	2,602.85		439.86			2,602.85			520.57	867.62	2,602.85	2,082.28					88.50	120,608.60	Vacante
563	09		07	01	00237		Por Contratar					40	Base	CHOFER	II	09 "VALLE DE JUAREZ"	5,205.70		5,205.70		4,184.56	8,676.17	702.77	156.17	312.34	104.11	771.00		3,123.42	2,602.85		439.86			2,602.85			520.57	867.62	2,602.85	2,082.28					88.50	120,608.60	Vacante
564	09		07	01	00237	A0141	Rodriguez Reyes Teresa	RORT-590615-PCA	M	01/09/1999		40	Base	AUXILIAR DE SERVICIOS	II	09 "VALLE DE JUAREZ"	4,978.60		4,978.60		5,230.62	10,697.12	672.11	149.36	392.30	99.57	771.00		2,987.16	2,489.30	1,559.67	439.86			2,489.30			653.83	1,089.71	3,269.14	2,615.31					84.64	141,486.72	
565	09		07	01	00237	A1084	Rodriguez Avalos Alberto	ROAA-670829-IG2	H	01/07/2011		40	Base	AUXILIAR DE SERVICIOS	II	09 "VALLE DE JUAREZ"	4,978.60		4,978.60		3,882.86	8,297.67	672.11	149.36	298.72	99.57	771.00		2,987.16	2,489.30		439.86			2,489.30			497.86	829.77	2,489.30	1,991.44					84.64	115,980.91	
566	09		07	01	00237		Por Contratar					40	Base	AUXILIAR DE SERVICIOS	II	09 "VALLE DE JUAREZ"	4,978.60		4,978.60		3,882.86	8,297.67	672.11	149.36	298.72	99.57	771.00		2,987.16	2,489.30		439.86			2,489.30			497.86	829.77	2,489.30	1,991.44					84.64	115,980.91	Vacante
567	09		07	01	00237	A1362	Mejia Chavez Luis Ignacio	MECL-791210-TY7	H	16/05/2013		40	Confianza	DIRECTOR DE PLANTEL	II	10 "ENCARNACION DE DIAZ"	42,797.00		42,797.00		34,237.60	71,328.33	5,777.60	1,283.91	1,292.63	855.94	771.00		25,678.20	21,398.50																	727.55	803,502.07	
568	09		07	01	00237	A1394	De Anda Muñoz Miguel Angel	AAMM-780123-H77	H	16/07/2013		40	Confianza	SUBDIRECTOR DE PLANTEL	II	10 "ENCARNACION DE DIAZ"	31,458.50		31,458.50		25,166.80	52,430.83	4,246.90	943.76	1,292.63	629.17	771.00		18,875.10	15,729.25					8,791.95												534.79	599,514.90	
569	09		07	01	00237	A0661	Preciado Vazquez Roberto	PEVR-550514-8X9	H	01/10/2005		40	Confianza	SUBDIRECTOR DE PLANTEL	II	10 "ENCARNACION DE DIAZ"	31,458.50		31,458.50		25,166.80	52,430.83	4,246.90	943.76	1,292.63	629.17	771.00		18,875.10	15,729.25					8,791.95												534.79	599,514.90	
570	09		07	01	00237	A1497	Frausto Villanueva Christian Omar	FAVC-840801-LZ0	H	01/04/2014		40	Confianza	COORDINADOR DE PLANTEL	II	10 "ENCARNACION DE DIAZ"	26,480.70		26,480.70		21,184.56	44,134.50	3,574.89	794.42	1,292.63	529.61	771.00		15,888.42	13,240.35					8,791.95												450.17	509,960.96	
571	09		07	01	00237	A1738	Lopez Lara Lorena	LOLL-900810-5S9	M	11/08/2015		40	Confianza	COORDINADOR DE PLANTEL	II	10 "ENCARNACION DE DIAZ"	26,480.70		26,480.70		21,184.56	44,134.50	3,574.89	794.42	1,292.63	529.61	771.00		15,888.42	13,240.35					8,791.95												450.17	509,960.96	
572	09		07	01	00237	A1499	Rojas Alvarez Arturo	RIAA-550128-4Y7	H	01/04/2014		40	Confianza	COORDINADOR DE PLANTEL	II	10 "ENCARNACION DE DIAZ"	26,480.70		26,480.70		21,184.56	44,134.50	3,574.89	794.42	1,292.63	529.61	771.00		15,888.42	13,240.35					8,791.95												450.17	509,960.96	
573	09		07	01	00237	A1542	Padilla Chavez Carlos Eduardo	PACC-810308-CW4	H	02/05/2014		40	Confianza	COORDINADOR DE PLANTEL	II	10 "ENCARNACION DE DIAZ"	26,480.70		26,480.70		21,184.56	44,134.50	3,574.89	794.42	1,292.63	529.61	771.00		15,888.42	13,240.35					8,791.95												450.17	509,960.96	
574	09		07	01	00237		Por Contratar					40	Confianza	COORDINADOR DE PLANTEL	II	10 "ENCARNACION DE DIAZ"	26,480.70		26,480.70		21,184.56	44,134.50	3,574.89	794.42	1,292.63	529.61	771.00		15,888.42	13,240.35					8,791.95												450.17	509,960.96	
575	09		07	01	00237	A0287	Diaz Aguirre Erika Yasmin	DIAE-740713-KD5	M	01/06/2001		40	Confianza	JEFE DE OFICINA	II	10 "ENCARNACION DE DIAZ"	8,791.95		8,791.95		8,661.49	18,685.77	1,186.91	263.76	672.11	175.84	771.00		5,275.17	4,395.98	2,408.91	439.86			4,395.98			1,120.19	1,866.98	5,600.93	4,480.74					149.46	254,804.88	Vacante
576	09		07	01	00237	A0551	Bazan Meneses Gabriela	BAMG-700103-V85	M	16/02/2004		40	Confianza	JEFE DE OFICINA	II	10 "ENCARNACION DE DIAZ"	8,791.95		8,791.95		8,548.34	17,809.03	1,186.91	263.76	641.13	175.84	771.00		5,275.17	4,395.98	1,881.47	439.86			4,395.98		1,784.00	1,068.54	1,780.90	5,342.71	4,274.17					149.46	241,365.36	
577	09		07	01	00237		Por Contratar					40	Confianza	JEFE DE OFICINA	II	10 "ENCARNACION DE DIAZ"	8,791.95		8,791.95		7,033.56	14,653.25	1,186.91	263.76	527.52	175.84	771.00		5,275.17	4,395.98		439.86	1,392.00		4,395.98			878.20	1,465.33	4,395.98	3,516.78					149.46	193,686.82	Vacante
578	09		07	01	00237	A0589	Ornelas Alba Manuela	OEAM-760810-JU4	M	01/08/2004		40	Base	ANALISTA ESPECIALIZADO	II	10 "ENCARNACION DE DIAZ"	8,192.15		8,192.15		7,955.20	16,594.17	1,105.94	245.76	597.39	163.84	771.00		4,915.29	4,096.08	1,764.35	439.86			4,096.08			995.65	1,659.42	4,978.25	3,982.60					139.27	210,317.49	
579	09		07	01	00237	A0970	Lopez Nieto Carolina Araceli	LONC-830511-KF6	M	01/09/2005		40	Base	ANALISTA ESPECIALIZADO	II	10 "ENCARNACION DE DIAZ"	8,192.15		8,192.15		7,836.88	16,326.83	1,105.94	245.76	587.77	163.84	771.00		4,915.29	4,096.08	1,603.95	439.86			4,096.08		892.00	979.61	1,632.68	4,898.05	3,918.44					139.27	218,399.42	
580	09		07	01	00237	A0177	Montoya Torres Liliana Del Carme	MOTL-830521-135	M	01/11/2007		40	Base	ANALISTA ESPECIALIZADO	II	10 "ENCARNACION DE DIAZ"	8,192.15		8,192.15		7,451.91	15,524.82	1,105.94	245.76	558.89	163.84	771.00		4,915.29	4,096.08	1,122.74	439.86			4,096.08			931.49	1,552.48	4,657.45	3,725.96					139.27	195,825.03	
581	09		07	01	00237	A0339	Delgado Esqueda Rosa Alicia	DEER-520720-MV9	M	01/11/2001		40	Base	ANALISTA ESPECIALIZADO	II	10 "ENCARNACION DE DIAZ"	8,192.15		8,192.15		8,221.82	17,128.78	1,105.94	245.76	616.64	163.84	771.00		4,915.29	4,096.08	2,085.17	439.86			4,096.08			1,027.73	1,712.88	5,138.64	4,110.91					139.27	215,563.15	
582	09		07	01	00237	A0128	Ramirez Mora Gerardo	RAMG-641119-2J8	H	01/09/1999		40	Base	PROGRAMADOR	II	10 "ENCARNACION DE DIAZ"	8,192.15		8,192.15		4,606.76	17,630.75	1,105.94	245.76	645.51	163.84	771.00		4,915.29	4,096.08	2,566.30	439.86			4,096.08			1,075.65	1,793.08	5,379.23	4,303.38					139.27	223,432.65	
583	09		07	01	00237		Por Contratar					40	Base	PROGRAMADOR	II	10 "ENCARNACION DE DIAZ"	8,192.15		8,192.15		6,558.72	13,853.58	1,105.94	245.76	491.53	163.84	771.00		4,915.29	4,096.08		439.86			4,096.08			819.22	1,365.36	4,096.08	3,276.86					139.27	181,464.49	Vacante
584	09		07	01	00237	A0623	Soto Piña Ladys Diana Eliane	SOPL-820414-IC8	M	16/04/2005		40	Base	TRABAJADOR SOCIAL	II	10 "ENCARNACION DE DIAZ"	7,025.15		7,025.15		6,720.48	14,001.00	948.40	210.75	504.04	140.50	771.00		4,215.09	3,512.58	1,375.45	439.86			3,512.58		1,784.00	840.06	1,400.10	4,200.30	3,360.24					119.43	201,569.34	
585	09		07	01	00237	A0426	Mayagoitia Moreno Georgina	MAMG-760906-2C8	M	01/09/2002		40	Base	ENFERMERA	II	10 "ENCARNACION DE DIAZ"	6,685.30		6,685.30		6,702.49	13,978.10	902.52	200.56	503.21	133.71	771.00		4,011.18	3,342.65	1,701.56	439.86			3,342.65		892.00	838.69	1,397.81	4,193.43	3,354.74					113.65	169,289.88	
586	09		07	01	00237	A0214	Ruiz Delgadillo Ana Maria	RUDA-570324-1A3	M	01/09/2000		40	Base	CAPTURISTA	II	10 "ENCARNACION DE DIAZ"	6,366.50		6,366.50		6,586.98	13,727.03	859.48	191.00	494.17	127.33	771.00		3,819.90	3,183.25	1,869.72	439.86			3,183.25			823.62	1,372.70	4,118.11	3,294.49					108.23	174,838.77	
587	09		07	01	00237	A0844	Prieto Perez Maria Yasmin	PIPY-890118-R53	M	01/09/2009		40	Base	LABORATORISTA	II	10 "ENCARNACION DE DIAZ"	6,366.50		6,366.50		5,691.52	11,857.33	859.48	191.00	426.86	127.33	771.00		3,819.90	3,183.25	747.50	439.86			3,183.25		892.00	711.44	1,185.73	3,557.20	2,845.76					108.23	167,197.27	

No. Cons	UP	UR	PG	Pr Py	UEG	CODIGO	NOMBRE DEL BENEFICIARIO	R.F.C	SEXO	F-ING	NIVEL	JOR	CATEG	CATEGORIA	ZONA ECONOMICA	ADSCRIPCION
588	09		07	01	00237	A1022	Maldonado Ochoa Alma Liliana	MAOA-861001-C46	M	17/01/2011		40	Confianza	SECRETARIA DIRECTOR DE PLANTE	II	10 "ENCARNACION DE DIAZ"
589	09		07	01	00237	A0856	Torres Baez Marcos	TOBM-690106-834	H	01/10/2009		40	Base	LABORATORISTA	II	10 "ENCARNACION DE DIAZ"
590	09		07	01	00237	A0988	Gonzalez Salce Angelica	GOSA-64012[illegible]-CF5	M	01/10/2010		40	Base	CAPTURISTA	II	10 "ENCARNACION DE DIAZ"
591	09		07	01	00237		Por Contratar					40	Base	CAPTURISTA	II	10 "ENCARNACION DE DIAZ"
592	09		07	01	00[illegible]7	A0998	Lopez Iñiguez Claraanalina	LOIC-870615-F91	M	18/10/2010		40	Base	ENCARGADO DE ORDEN	II	10 "ENCARNACION DE DIAZ"
593	09		07	01	00237		Por Contratar					40	Base	ENCARGADO DE ORDEN	II	10 "ENCARNACION DE DIAZ"
594	09		07	01	00[illegible]7	A1126	Hernandez Hurtado Julia	HEHJ-791108-698	M	16/11/2012		40	Base	ADMINISTRATIVO ESPECIALIZADO	II	10 "ENCARNACION DE DIAZ"
595	09		07	01	00237	A1563	Hernandez Mora Luis Fernando	HEML-750227-376	H	02/05/2014		40	Base	ADMINISTRATI[illegible] ESPECIALIZADO	II	10 "ENCARNACION DE DIAZ"
596	09		07	01	00237	A1562	Ramirez Castillo Marco Ant[illegible]	RACM-900121-7F2	H	02/05/2014		40	Base	ADMINISTRATIVO ESPECIALIZADO	II	10 "ENCARNACION DE DIAZ"
597	09		07	01	00237		Por Contratar					40	Base	ADMINISTRATIVO ESPECIALIZADO	II	10 "ENCARNACION DE DIAZ"
598	09		07	01	00237		Por Contratar					40	Base	ADMINISTRATIVO ESPECIALIZADO	II	10 "ENCARNACION DE DIAZ"
599	09		07	01	00237		Por Contratar					40	Base	ADMINISTRATIVO ESPECIALIZADO	II	10 "ENCARNACION DE DIAZ"
600	09		07	01	00237		Por Contratar					40	Base	BIBLIOTECARIO	II	10 "ENCARNACION DE DIAZ"
601	09		07	01	00237		Por Contratar					40	Base	BIBLIOTECARIO	II	10 "ENCARNACION DE DIAZ"
602	09		07	01	00[illegible]7		Por Contratar					40	Base	OFICIAL DE MANTENIMIENTO	II	10 "ENCARNACION DE DIAZ"
603	09		07	01	00237		Por Contratar					40	Base	OFICIAL DE MANTENIMIENTO	II	10 "ENCARNACION DE DIAZ"
604	09		07	01	00237		Por Contratar					40	Base	OFICIAL DE MANTENIMIENTO	II	10 "ENCARNACION DE DIAZ"
605	09		07	01	00237		Por Contratar					40	Base	ALMACENISTA	II	10 "ENCARNACION DE DIAZ"
606	09		07	01	00237		Por Contratar					40	Base	ALMACENISTA	II	10 "ENCARNACION DE DIAZ"
607	09		07	01	00237		Por Contratar					40	Base	CHOFER	II	10 "ENCARNACION DE DIAZ"
608	09		07	01	00237		Por Contratar					40	Base	CHOFER	II	10 "ENCARNACION DE DIAZ"
609	09		07	01	00237		Por Contratar					40	Confianza	VIGILANTE	II	10 "ENCARNACION DE DIAZ"
610	09		07	01	00237	A1320	Avalos Ruvalcaba Luis Gerardo	AARL-880212-DY7	H	01/04/2013		40	Confianza	VIGILANTE	II	10 "ENCARNACION DE DIAZ"
611	09		07	01	00[illegible]7	A1110	Franco Torres Jose De Jesus	FATJ-860102-2G1	H	21/05/2012		40	Confianza	VIGILANTE	II	10 "ENCARNACION DE DIAZ"
612	09		07	01	00237	A1450	Franco Cuellar Luis Alberto	FACL-870621-5E9	H	18/10/2013		40	Confianza	VIGILANTE	II	10 "ENCARNACION DE DIAZ"
613	09		07	01	00237		Por Contratar					40	Confianza	VIGILANTE	II	10 "ENCARNACION DE DIAZ"
614	09		07	01	00237	A1012	Beltran Garcia Mayra Patricia	BEGM-910920-E43	M	01/12/2010		40	Base	TAQUIMECAN[illegible]GRAFA	II	10 "ENCARNACION DE DIAZ"
615	09		07	01	00[illegible]	A1373	Cuellar Lopez Cristhian Raul	CULC-840110-P[illegible]	H	16/05/2014		40	Base	TAQUIMECANOGRAFA	II	10 "ENCARNACION DE DIAZ"
616	09		07	01	00237	A1773	Martinez Alvarez Hector	MAAH-830627-HF9	H	21/[illegible]/2015		40	Base	TAQUIMECAN[illegible]GRAFA	II	10 "ENCARN[illegible]CION DE DIAZ"
617	09		07	01	00237		Por Contratar					40	Base	TAQUIMECANOGRAFA	II	10 "ENCARNACION DE DIAZ"
618	09		07	01	00237		Por Contratar					40	Base	TAQUIMECAN[illegible]GRAFA	II	10 "ENCARNACION DE DIAZ"
619	09		07	01	00237	A0631	Romo Ortiz Juan Carlos	ROOJ-650620-A93	H	06/06/2005		40	Base	AUXILIAR DE SERVICIOS	II	10 "ENCARNACION DE DIAZ"
620	09		07	01	00237	A0779	Cruz Lopez Domingo	CULD-470804-1W5	H	01/11/2007		40	Base	AUXILIAR DE SERVICIOS	II	10 "ENCARNACION DE DIAZ"
621	09		07	01	00237	A1124	Perez Lopez Miguel Angel	PELM-690928-EHA	H	10/10/2011		40	Base	AUXILIAR DE SERV[illegible]IOS	II	10 "ENCARNACION DE DIAZ"
622	09		07	01	00237	A1363	Orozco Avila Edgar Eduardo	OOAE-790625-CS7	H	16/05/2013		40	Confianza	DIRECTOR DE PLANTEL	II	11 "ATOTONILCO EL ALTO"
623	09		07	01	00237		Por Contratar					40	Confianza	SUBDIRECTOR DE PLANTEL	II	11 "ATOTONILCO EL ALTO"
624	09		07	01	00237	A1637	Reynaga Lopez Brian Guadalupe	RELB-880204-T9A	H	17/09/2014		40	Confianza	COORDINADOR DE PLANTEL	II	11 "ATOTONILCO EL ALTO"
625	09		07	01	00[illegible]7	A1594	Cunel Casillas Cesar Antonio	CUCC-790510-8T0	H	19/05/2014		40	Confianza	COORDINAD[illegible]R DE PLANTEL	II	11 "ATOTONILCO EL ALTO"
626	09		07	01	00237	A1443	Lara Hernandez Ma. Luz Bertha	LAHM-681107-M97	M	17/[illegible]/2013		40	Confianza	COORDINADOR DE PLANTEL	II	11 "ATOTONILCO EL ALTO"
627	09		07	01	00237		Por Contratar					40	Confianza	COORDINADOR DE PLANTEL	II	11 "ATOTONILCO EL ALTO"
628	09		07	01	00[illegible]7	A0489	Garcia Guerrero Claudia	GAGC-761104-V92	M	01/02/2003		40	Confianza	JEFE DE OFICINA	II	11 "ATOTONILCO EL ALTO"
629	09		07	01	00237		Por Contratar					40	Confianza	JEFE DE OFICINA	II	11 "ATOTONILCO EL ALTO"
630	09		07	01	00237		Por Contratar					40	Confianza	JEFE DE OFICINA	II	11 "ATOTONILCO EL ALTO"
631	09		07	01	00237	A1573	Garcia Gonzalez Marisol	GAGM-880809-B7A	M	02/05/2014		40	Base	ANALISTA ESPECIALIZADO	II	11 "ATOTONILCO EL ALTO"
632	09		07	01	00237	A1131	Saldaña Guardado Felipe De Jesu	SAGF-891107-V58	H	04/11/2011		40	Base	ANALISTA ESPECIALIZADO	II	11 "ATOTONILCO EL ALTO"
633	09		07	01	00237		Por Contratar					40	Base	PROGRAMADOR	II	11 "ATOTONILCO EL ALTO"
634	09		07	01	00237		Por Contratar					40	Base	PROGRAMADOR	II	11 "ATOTONILCO EL ALTO"
635	09		07	01	00[illegible]7	A0229	Valadez Barajas Moises	VABM-7912[illegible]3-T57	H	01/09/2000		40	Base	TRABAJADOR SOCIAL	II	11 "ATOTONILC[illegible] EL ALTO"
636	09		07	01	00237	A1096	Perez Martinez Jose Abraham	PEMA-850303-M[illegible]3	H	15/08/2011		40	Base	ENFERMERA	II	11 "ATOTONILCO EL ALTO"
637	09		07	01	00237	A0526	Cabrera Amaga Isela Georgina	CAAI-761128-TG4	M	16/06/2003		40	Base	LABORATORISTA	II	11 "ATOTONILCO EL ALTO"
638	09		07	01	00[illegible]7	A0802	Tafolla Camarena Ma Guadalupe	TACG-650215-9N6	M	01/09/2008		40	Base	ENCARGADO DE ORDEN	II	11 "ATOTONILCO EL ALTO"
639	09		07	01	00237	A1500	Navarrete Solis Karina Elizabeth	NASK-810411-D93	M	01/04/2014		40	Confianza	SECRETARIA DIRECTOR DE PLANTE	II	11 "ATOTONILCO EL ALTO"
640	09		07	01	00[illegible]7	A0341	Salcedo Morales Ma. Refugio	SAMR-610326-NK6	M	01/12/[illegible]001		40	Base	CAPTURISTA	II	11 "ATOTONILCO EL ALTO"
641	09		07	01	00237	A0[illegible]53	Franco Agredano Bertha Alicia	FAAB-780512-6[illegible]0	M	01/06/[illegible]007		40	Base	CAPTURISTA	II	11 "ATOTONILCO EL ALTO"
642	09		07	01	00237	A0926	Ortega Orozco Mariana	OEOM-740815-31A	M	16/03/2010		40	Base	ENCARGADO DE ORDEN	II	11 "ATOTONILCO EL AL[illegible]"
643	09		07	01	00237	A1014	Saldaña Paz Juan Pablo	SAPJ-830529-FGA	H	01/03/2005		40	Base	LAB[illegible]RATORISTA	II	11 "ATOTONILCO EL ALTO"
644	09		07	01	00237		Por Contratar					40	Base	ADMINISTRATIVO ESPECIALIZA[illegible]	II	11 "ATOTONILCO EL ALTO"
645	09		07	01	00[illegible]		Por Contratar					40	Base	ADMINISTRATIVO ESPECIALIZADO	II	11 "ATOTONILCO EL ALTO"
646	09		07	01	00237		Por Contratar					40	Base	ADMINISTRATIVO ESPECIALIZADO	II	11 "ATOTONILCO EL ALTO"

No. Cons	SUELDO BASE 1131	SOBRE SUELDOS 1142	SUMA 1131	PRIMA QUINQUENAL 1311	PRIMA VACACIONAL 1321	AGUINALDO 1322	CUOTAS A PENSIONES 1431	CUOTAS PARA LA VIVIENDA 1421	CUOTAS AL IMSS 1412	CUOTAS AL S.A.R. 1432	AYUDA PARA DESPENSA 1712	AYUDA PARA PASAJES 1713	IMPACTO AL SALARIO 1511	ESTIMULO ADVO ANUAL 1715 SIN CARGO AL CAPITULO 1000
588	6,366 50		6,366 50		5,093 20	10,610 83	859 48	191 00	381 99	127 [illegible]	771 00		3,819 90	3,183 25
589	6,366.50		6,366 50		5,591 81	11,649 60	859 48	191 00	419 39	127 33	771.00		3,819 90	3,183 25
590	6,366 50		6,366 50		5,093 20	10,610 83	859 48	191 00	381 99	127 33	771 00		3 819 90	3,183 25
591	6,366 50		6,366 50		5,093 20	10 610 83	859 48	191 00	381 99	127 [illegible]	771 00		3,819 90	3,183 25
592	6 366 50		6,366 50		5,093 20	10,610 83	859 48	191 00	381 99	127 33	771 00		3,819 90	3,183 25
593	6 366 50		6 366 50		5,093 20	10,610 83	859 48	191 00	[illegible]1 99	127 [illegible]3	771 00		3,819 90	3 183 25
594	6,053 15		6,053 15		4,842 52	10,088 58	817 18	181 59	363 19	121 06	771 00		3,631 89	3,026 58
595	6 053 15		6,053 15		4,842 52	10,088 58	817 18	181 59	363 19	121 06	771 00		3,631 89	3,026 58
596	6,053 15		6,053 15		4,842 52	10 088 58	817 16	181 59	363 19	121 06	771 00		3,631 89	3,02[illegible] 58
597	6,053 15		6,053 15		4,842 52	10 088 58	817 18	181 59	3[illegible] 19	121 06	771 00		3,631 89	3,026 58
598	6,053 15		6,053 15		4,842 52	10,088 58	817 18	181 59	363 19	121 06	771 00		3,631 89	3,026 58
599	6,053 15		6,053 15		4,842 52	10 088 58	817 18	181 59	[illegible]3 19	121 06	771 00		3,631 89	3,026 58
600	5 741 45		[illegible],741 45		4,593 16	9,569 08	775 10	172 24	344 49	114 83	771 00		3,444 87	2,870 73
601	5,741 45		5,741 45		4,593 16	9,569 08	775 10	172 24	344 49	114 83	771 00		3 444 87	2,870 73
602	5 205 70		5,205 70		4,164 56	8,676 17	702 77	156 17	312 34	104 11	7[illegible]1 00		3 123 42	2,602 85
603	5,205 70		5,205 70		4,164 56	8 676 17	702 77	156 17	312 34	104 11	771 00		3,123 42	2,602 85
604	5,205 70		5,205 70		4,164 56	8 676 17	702 77	156 17	312 34	104 11	771 00		3,123 42	2,602 85
605	5,205 70		5,205 70		4,164 56	8 676 17	702 77	156 17	312 34	104 11	771 00		3,123 42	2,602 85
606	5 205 70		5 205 70		4,164 56	8,676 17	70[illegible]	156 17	312 34	104 11	771 00		3,123 42	2,602 85
607	5,205 70		5,205 70		4,164 56	8,676 17	702 77	156 17	312 34	104 11	771 00		3 123 42	2,602 85
608	5 205 70		5,205.[illegible]0		4,164 56	8,676 17	702 77	156 17	312 34	104 11	771 00		3,123 42	2,602 85
609	5,205 70		5,205 70		4,164 56	8 676 17	702 77	156 17	312 34	104 11	771.00		3 123 42	2,602 85
610	5,205 70		5,205 70		4,164 56	8,676 17	702 77	156.17	312 34	104 11	771 00		3,123 42	2,602 85
611	5,205 70		5 [illegible]05 70		4,164 56	8,676 17	[illegible]02 77	156 17	312 34	104 11	771 00		3 123 42	2,602 85
612	5 20[illegible] 70		5,205 70		4,164 56	8,676 17	702 77	156 17	312 34	104 11	771 00		3 123 42	2,602 85
613	5,205 70		5,205 70		4,164 56	8 676 17	[illegible]02 77	156 17	312 34	104 11	7[illegible]1 00		3 123 42	2,602 85
614	5,205 70		5,205 70		4,164 56	8,676 17	702 77	156 17	312 34	104 11	771 00		3,123 42	2,602 85
615	5,205 70		5 205 70		4,164 56	8 676 17	702 77	156 17	312 34	104 11	771 00		3 123 42	2,602 85
616	5,205 70		5,205 70		4,164 56	8,676 17	702 77	156 17	312,34	104 11	771 00		3,123 42	2,602 85
617	5 205 70		5,205 70		4,164 56	8,676 17	702 77	156 17	312 34	104 11	771.00		3 123 42	2,602 85
618	5,205 70		5,205 70		4,164 56	8,676 17	702 [illegible]7	156 17	312 34	104 11	771 00		3,123 42	2,602 85
619	4,978 60		4,978 60		4,762 71	9,922 32	672 11	149 36	357 20	99 57	771 00		2 987 16	2,489 30
620	4,978 60		4,978 60		4,528 76	9,434 92	672 11	149 36	[illegible] 63	99 57	771 00		2,987 16	2,489 30
621	4,978 60		4,978 60		3,982 88	8 297 67	672 11	149 36	298 72	99 57	771 00		2 987 16	2,489 30
622	37,214 80		37,214 80		2[illegible] 771 84	62 024 67	5,024 00	1,118 44	1292 63	744 30	771 00		22,328 88	18,607 40
623	27,[illegible] 20		27,355 [illegible]		21,884 16	45,582 00	3,692 95	820 66	1292 [illegible]	547 10	771 00		16 413 12	13,677 60
624	26 480 70		26,480 70		21,184 56	44,134 [illegible]	3,574 89	794 42	1292 63	529 61	771 00		15,888 42	13,240 35
625	26,480 70		26 480 70		21,184 56	44,134 50	3,[illegible]74 89	794 42	1292 63	529 61	771 00		15 888 42	13,240 35
626	26 480 70		26,480 70		21,184 56	44,134 50	3 574 89	794 42	1292 63	529 61	771.00		15,888 42	13,240 35
627	26,480 70		26 480 70		21,184 56	44,134 50	3,574 89	794 42	1292 63	529 61	771 00		15,888 42	13,240 35
628	8,791 95		8,791 95		8,686 07	16,095 98	1,186 91	263 76	851 46	175 84	771 00		5,275 17	4,395 98
629	8,791 95		8,791 95		7,033 56	14,653 25	1,186 91	263 76	527 52	175 84	771 00		5,275 17	4,395 98
630	8,791 95		8,791 95		7,033 56	14 653 25	1,186 91	263 76	527 52	175 84	771 00		5,[illegible]5 17	4,395 98
631	8,192 15		8,192 15		6,553 72	13,653 58	1,105 94	245 76	491 53	163 84	771 00		4,915 29	4,[illegible]6 08
632	8 192 15		8 192 15		6,553 72	13 653 58	1 105 94	245 76	491 53	163 84	771 00		4 915 29	4,096 08
633	8,192 15		8 192 15		6,553 72	13,653 [illegible]	1,105 94	24[illegible] 76	491 53	163 84	771 00		4,915 29	4,096 08
634	8,192 15		8 192 15		6,553 72	13,653 58	1 105 94	245 76	491 53	163 84	771 00		4 915 29	4,096 08
635	7,025 15		7,025 15		7,270 66	15 147 22	948 40	210 75	545 30	140 50	771 00		4,215 09	3,512 58
636	6 685 30		6,685 30		5,348 24	11,142 17	902 52	200 56	401 12	[illegible] 71	771 00		4,011 18	3 342 65
637	6,366 50		6,366 50		6,289 86	13 103 87	859 48	191 00	471 74	127 33	771 00		3,819 90	3 183 25
638	6 [illegible] 50		6,366 50		5,[illegible] 25	12,065 10	859 48	191 00	434 34	127 33	[illegible]1 00		3,819 90	3,183 25
639	6 366 50		6 366 50		5,093 20	10,610 83	859 48	191 00	381 99	127 [illegible]	771 00		3,819 90	3 183 25
640	6,366 50		6 366 [illegible]0		6,389 54	[illegible] 311 [illegible]	859 48	191 00	479 22	127 33	771 00		3 819 90	3 183 25
641	6 366 50		6,366 50		5,[illegible]0 98	12,27[illegible] 87	859 48	191 00	441 82	127 [illegible]	771 00		3,819 90	3 183 25
642	6 366 50		6,36[illegible] 50		5,591 80	11 649 58	859 48	191 00	419 [illegible]	127 [illegible]	771 00		3 819 90	3 183 25
643	6 366 50		6,366 50		6,090 40	12 688 [illegible]	859 48	191 00	456 78	127 33	771 00		3,819 90	3,18[illegible] 25
644	6 053 15		6 053 15		4,842 52	10,08[illegible] 58	817 18	181 59	363 19	121 06	771 00		3 631 89	3,026 58
645	6,053 15		6,053 15		4,842 52	10 088 58	817 18	181 59	363 19	121 06	[illegible]1 00		3,[illegible]31 89	3,026 58
646	6,0[illegible]3 15		6,[illegible]53 15		4,842 52	10 [illegible]88 58	817 18	181 59	363 19	121 06	771 00		3,631 89	3,0[illegible] 58

No. Cons	PRIMA ANTIGUEDAD MENSUAL	EFICIENCIA EN EL TRABAJO MENSUAL	APARATOS ORTOPEDICOS, AUDITIVOS Y SILLAS MENSUAL	AYUDA LENTES MENSUAL	DESPENSA ANUAL	CANASTILLA MATERNIDAD MENSUAL	GUARDERIA MENSUAL	DIAS DE DESCANSO OBLIGATORIO ANUAL	AJUSTE DIAS CALENDARIO ANUAL	PUNTUALIDAD Y ASISTENCIA ANUAL	DIAS ECONOMICOS ANUAL	PAGO POR RENUNCIA	GRATIFICACION POR JUBILACION	PAGO POR INVALIDEZ	PAGO POR DEFUNCION	CPS SEG VIDA 1441	TOTAL ANUAL	VACANTES
588		439 86			3,183 25	1,600 00		636 65	1 061 08	3,183 25	2,546 60					108 23	163,462.61	
589	623 26	439 86			3 183 25			698 98	1 164 96	3,494 88	2,795 90					108 23	154,454.99	
590		439 86			3,183 25			636 65	1,061 08	3 183 25	2,546 60					108 23	144,262.61	
591		439 86			3 183 25			636 65	1,061 08	3,183 25	2,546 60					108 23	144,262.61	Vacante
592		439 86			3,183 25			636 65	1,061 08	3,183 25	2,546 60					108 23	144,262.61	
593		439 86			3,183 25			636 65	1 061 08	3,183 25	2,546 60					108 23	144,262.61	Vacante
594		439 86			3,026 58			605 32	1,008 86	3,026 58	2,421 26					102 90	137,877.38	
595		439 86			3,026 58			605 32	1,008 86	3,026 58	2 421 [illegible]					102 90	137,877.38	
596		439 86			3 026 58			605 32	1,[illegible] 86	3,026 58	2,421 26					102 90	137,877.38	
597		439 86			3,0[illegible].58			[illegible] 32	1,008 86	3,0[illegible] 58	2,421 26					102 90	137,877.38	Vacante
598		439 86			3,026 58			605 32	1 008 86	3 026 58	2,421 26					102 90	137,877.38	Vacante
599		439 86			3,026 58			605 32	1,008 86	3,026 58	2 421 26					102 90	137,877.38	Vacante
600		439 [illegible]			2 870 73			5[illegible] 15	956 91	2,870 73	2,296 58					97 60	131,525.76	Vacante
601		439 86			2,870 73			574 15	956 91	2,870 73	2,296 58					97 60	131,525.76	Vacante
602		439 86			2,602 85			520 57	867 62	2,602 85	2,082 28					88 50	120,608.60	Vacante
603		439 86			2 602 85			520 57	[illegible]7 62	2,60[illegible]	2,082 28					88 50	120,608.60	Vacante
604		439 86			2,602 85			520 57	867 62	2 602 85	2,082 28					88 50	120,608.60	Vacante
605		439 86			2,602 85			520 57	867 62	2,602 85	2 082 28					88 50	120,608.60	Vacante
606		439 86			2,602 85			520 57	867 62	2 [illegible]2 85	2,082 28					88 50	120,608.60	Vacante
607		439 86			2 602 85			520 57	867 62	2,602 85	2,082 28					88 50	120,608.60	Vacante
608		439 86			2,602 85			52[illegible] 57	867 62	2,602 85	2,082 28					88 50	120,608.60	Vacante
609		439 86			2 602 85			520 57	867 62	2.602 85	2,082 28					88 50	120,608.60	Vacante
610		439 86			2,602 85			520 57	867 62	2 602 85	2,082 28					88 50	120,608.60	
611		439 86			2 602 85			520 57	867 62	2 602 85	2,082 28					88 50	120,608.60	
612		439 86			2,602 85			520 57	867 62	2 602 85	2,082 28					88 [illegible]	120,608.60	
613		439 86			2 602 85			520 57	867 62	2,602 [illegible]	2,082 28					88 50	120,608.60	Vacante
614		439 86			2,602 85		892 00	520 57	867 62	2,602 85	2,082 28					88 50	131,312.60	
615		439 86			2 602 [illegible]			520 57	86[illegible] 62	2,602 85	2,082 28					88 50	120,608.60	
616		439 86			2,602 85			520 57	867 62	2 602 85	2,082 28					88 50	120,608.60	
617		439 86			2 602 85			520 57	867 62	2,602 85	2,082 28					88 50	120,608.60	Vacante
618		439 86			2,602 85			520 [illegible]	867 62	2,602 85	2,082 28					88 50	120,608.60	Vacante
619	974 79	439 86			2 489 30			595 34	992 23	2,978 70	2 381 36					84 64	131,921.98	
620	682 35	439 86			2,489 30			566 10	943 49	2,830 48	2 264 38					84 64	127,139.61	
621		439 86			2,489 30			497 86	829 77	2,489 30	1 [illegible] 44					84 64	115,960.91	
622					8.791 95											632 65	703,074.57	
623					8,791 95											465 04	525,693.79	Vacante
624					8,791 95											450 17	509,960.96	
625					8.791 95											450 17	509,960.96	
626					8,791 95											450 17	509,960.96	
627					8,791 95											450 17	509,960.96	Vacante
628	2,065 84	439 86			4,395 98		892 00	1,085 76	1,809 [illegible]	5,428 80	4,343 04					149 46	236,170.92	
629		439 86			4 [illegible]5 98			879 20	1,465 33	4 395 98	3,516 78					149 46	193,686.82	Vacante
630		43[illegible] 86			4,395 98			879 20	1,465 33	4,395 98	3,516 78					149 46	193,686.82	Vacante
631		439 86			4,09[illegible]			819 22	1,365 36	4 096 08	3,276 86					139 27	181,464.49	
632		439 86			4,096 08			819 22	1,365 36	4,096 08	3,276 86					139 27	181,464.49	
633		439 86			4,096 08			819 22	1,365 36	4.096 08	3,276 86					139 27	181,464.49	Vacante
634		439 86			4,096 08			819 22	1,3[illegible] 36	4,096 08	3,276 86					139 27	181,464.49	Vacante
635	2,063 18	439 86			3,512 58			908 [illegible]	1 514 72	4,544 17	3,635 33					119 43	191,424.01	
636		439 86			3 342 65			668 53	1 114 22	3 342 65	2 674 12					113 65	150,758.91	
637	1,495 82	439 86			3,183 25			786 23	1 310 39	3,931 16	3,144 93					108 23	168,724.26	
638	872 56	439 86			3 183 25			7[illegible]3 91	1,206 51	3,619 53	2,895 62					108 [illegible]	158,531.88	
639		4[illegible] 86			3,18[illegible] 25			6[illegible] 65	1 061 08	3 183 25	2 546 60					108 23	144,262.61	
640	1,620 42	439 86	2,500 00		3,183 25			7[illegible] 69	1,331 15	[illegible] 46	3,194 77					108 23	200,761.88	
641	997 22	439 86			3,18[illegible] 25			[illegible] 37	1,[illegible] 29	3,681 66	2 945 49					108 [illegible]	160,570.48	
642	623 25	4[illegible] 86	2,500 [illegible]		3,183 25			698 98	1 164 96	3,494 86	2,79[illegible]					108 23	184,454.83	
643	1,246 50	43[illegible] 86			3 183 25			781 30	1,268 83	3 806 50	3,045 20					108 23	164,647.04	
644		4[illegible] 56			3,026 58			605 32	1,0[illegible] 86	3,026 58	2 421 26					102 90	137,877.38	Vacante
645		4[illegible] 86			3,026 58			605 32	1 008 86	3,[illegible]58	2,421 26					102 90	137,877.38	Vacante
646		439 86			3,026 58			605 32	1 008 86	3,026 58	2,421 26					102 90	137,877.38	Vacante

No. Cons	UP	UR	PG	PC PY	UEG	CODIGO	NOMBRE DEL BENEFICIARIO	R.F.C.	SEXO	F-ING	NIVEL	JOR	CLASIF	CATEGORIA	ZONA ECONOMICA	ADSCRIPCIÓN	SUELDO BASE 1131	SOBRE SUELDOS 1142	SUMA 1131	PRIMA QUINQUENAL 1311	PRIMA VACACIONAL 1321	AGUINALDO 1322	CUOTAS A PENSIONES 1431	CUOTAS PARA LA VIVIENDA 1421	CUOTAS AL IMSS 1412	CUOTAS AL S.A.R. 1422	AYUDA PARA DESPENSA 1712	AYUDA PARA PASAJES 1713	IMPACTO AL SALARIO 1611	ESTIMULO ADVO ANUAL 1715 SIN CARGO AL CAPITULO 1000	PRIMA ANTIGUEDAD MENSUAL	EFICIENCIA EN EL TRABAJO MENSUAL	APARATOS ORTOPEDICOS, AUDITIVOS Y SILLAS MENSUAL	AYUDA LENTES MENSUAL	DESPENSA ANUAL	CANASTILLA MATERNIDAD MENSUAL	GUARDERIA MENSUAL	DIAS DE DESCANSO OBLIGATORIO ANUAL	AJUSTE DIAS CALENDARIO ANUAL	PUNTUALIDAD Y ASISTENCIA ANUAL	DIAS ECONOMICOS ANUAL	PAGO POR RENUNCIA	GRATIFICACION POR JUBILACION	PAGO POR INVALIDEZ	PAGO POR DEFUNCION	CPS 3000 VIDA 1441	TOTAL ANUAL	VACANTES
647	09		07	01	00237		Por Contratar					40	Base	ADMINISTRATIVO ESPECIALIZADO	II	11 "ATOTONILCO EL ALTO"	6,053 15		6,053 15		4,842 52	10,088 56	817 18	181 59	363 19	121 06	771 00		3,631 89	3,026 58		439 86			3,026 58			605 32	1,008 86	3,026 58	2,421 26					102 90	137,877.38	Vacante
648	09		07	01	00237		Por Contratar					40	Base	BIBLIOTECARIO	II	11 "ATOTONILCO EL ALTO"	5,741 45		5,741 45		4,593 16	9,569 08	775 10	172 24	344 49	114 83	771 00		3,444 87	2,870 73		439 86			2,870 73			574 15	956 91	2,870 73	2,296 58					97 60	131,525.76	Vacante
649	09		07	01	00237		Por Contratar					40	Base	BIBLIOTECARIO	II	11 "ATOTONILCO EL ALTO"	5,741 45		5,741 45		4,593 16	9,569 08	775 10	172 24	344 49	114 83	771 00		3,444 87	2,870 73		439 86			2,870 73			574 15	956 91	2,870 73	2,296 58					97 60	131,525.76	Vacante
650	09		07	01	00237	A1015	España Santiago Astrid Liner	EASA-870916-BX1	M	16/01/2011		40	Base	TAQUIMECANOGRAFA	II	11 "ATOTONILCO EL ALTO"	5,205 70		5,205 70		4,164 56	8,676 17	702 77	156 17	312 34	104 11	771 00		3,123 42	2,602 85		439 86			2,602 85			520 57	867 62	2,602 85	2,082 28					88 50	131,313.60	
651	09		07	01	00237	A1516	Gomez Fonseca Bethel	GOFB-780915-7N0	M	01/04/2014		40	Base	TAQUIMECANOGRAFA	II	11 "ATOTONILCO EL ALTO"	5,205 70		5,205 70		4,164 56	8,676 17	702 77	156 17	312 34	104 11	771 00		3,123 42	2,602 85		439 86			2,602 85		892 00	520 57	867 62	2,602 85	2,082 28					88 50	131,313.60	
652	09		07	01	00237	A1543	Garcia Vazquez Giovana Araceli	GAVG-860401-861	M	07/05/2014		40	Base	TAQUIMECANOGRAFA	II	11 "ATOTONILCO EL ALTO"	5,205 70		5,205 70		4,164 56	8,676 17	702 77	156 17	312 34	104 11	771 00		3,123 42	2,602 85		439 86			2,602 85			520 57	867 62	2,602 85	2,082 28					88 50	120,606.60	
653	09		07	01	00237		Por Contratar					40	Base	TAQUIMECANOGRAFA	II	11 "ATOTONILCO EL ALTO"	5,205 70		5,205 70		4,164 56	8,676 17	702 77	156 17	312 34	104 11	771 00		3,123 42	2,602 85		439 86			2,602 85			520 57	867 62	2,602 85	2,082 28					88 50	120,606.60	
654	09		07	01	00237		Por Contratar					40	Base	TAQUIMECANOGRAFA	II	11 "ATOTONILCO EL ALTO"	5,205 70		5,205 70		4,164 56	8,676 17	702 77	156 17	312 34	104 11	771 00		3,123 42	2,602 85		439 86			2,602 85			520 57	867 62	2,602 85	2,082 28					88 50	120,606.60	Vacante
655	09		07	01	00237	A0293	Gonzalez Mata J Jesus	GOMJ-800922-3C1	H	01/07/2001		40	Confianza	VIGILANTE	II	11 "ATOTONILCO EL ALTO"	5,205 70		5,205 70		4,164 56	8,676 17	702 77	156 17	312 34	104 11	771 00		3,123 42	2,602 85		439 86			2,602 85			520 57	867 62	2,602 85	2,082 28					88 50	120,606.60	Vacante
656	09		07	01	00237	A1016	Lopez Hernandez Jose Mana	LOHM-511010-GS4	H	10/01/2011		40	Confianza	VIGILANTE	II	11 "ATOTONILCO EL ALTO"	5,205 70		5,205 70		5,936 06	11,054 30	702 77	156 17	397 95	104 11	771 00		3,123 42	2,602 85	1,426 86	439 86			2,602 85			669 26	1,105 43	3,316 29	2,653 03					88 50	143,942.85	
657	09		07	01	00237	A1502	Ramirez Saldaña Osvaldo	RASO-750118-A38	H	01/04/2014		40	Confianza	VIGILANTE	II	11 "ATOTONILCO EL ALTO"	5,205 70		5,205 70		4,164 56	8,676 17	702 77	156 17	312 34	104 11	771 00		3,123 42	2,602 85		439 86			2,602 85			520 57	867 62	2,602 85	2,082 28					88 50	120,606.60	
658	09		07	01	00237		Por Contratar					40	Confianza	VIGILANTE	II	11 "ATOTONILCO EL ALTO"	5,205 70		5,205 70		4,164 56	8,676 17	702 77	156 17	312 34	104 11	771 00		3,123 42	2,602 85		439 86			2,602 85			520 57	867 62	2,602 85	2,082 28					88 50	120,606.60	
659	09		07	01	00237	A0450	Omelas Villa Juan Pablo	OEVJ-790131-675	H	01/11/2002		40	Base	OFICIAL DE MANTENIMIENTO	II	11 "ATOTONILCO EL ALTO"	5,205 70		5,205 70		5,142 88	10,714 53	702 77	156 17	385 72	104 11	771 00		3,123 42	2,602 85	1,223 02	439 86			2,602 85			640 87	1,071 45	3,214 36	2,571 49					88 50	140,909.06	
660	09		07	01	00237		Por Contratar					40	Base	OFICIAL DE MANTENIMIENTO	II	11 "ATOTONILCO EL ALTO"	5,205 70		5,205 70		4,164 56	8,676 17	702 77	156 17	312 34	104 11	771 00		3,123 42	2,602 85		439 86			2,602 85			520 57	867 62	2,602 85	2,082 28					88 50	120,606.60	Vacante
661	09		07	01	00237		Por Contratar					40	Base	ALMACENISTA	II	11 "ATOTONILCO EL ALTO"	5,205 70		5,205 70		4,164 56	8,676 17	702 77	156 17	312 34	104 11	771 00		3,123 42	2,602 85		439 86			2,602 85			520 57	867 62	2,602 85	2,082 28					88 50	120,606.60	Vacante
662	09		07	01	00237		Por Contratar					40	Base	ALMACENISTA	II	11 "ATOTONILCO EL ALTO"	5,205 70		5,205 70		4,164 56	8,676 17	702 77	156 17	312 34	104 11	771 00		3,123 42	2,602 85		439 86			2,602 85			520 57	867 62	2,602 85	2,082 28					88 50	120,606.60	Vacante
663	09		07	01	00237		Por Contratar					40	Base	CHOFER	II	11 "ATOTONILCO EL ALTO"	5,205 70		5,205 70		4,164 56	8,676 17	702 77	156 17	312 34	104 11	771 00		3,123 42	2,602 85		439 86			2,602 85			520 57	867 62	2,602 85	2,082 28					88 50	120,606.60	Vacante
664	09		07	01	00237	A0320	Palomar Hernandez Lidia	PAHL-580112-PJ1	M	16/09/2001		40	Base	AUXILIAR DE SERVICIOS	II	11 "ATOTONILCO EL ALTO"	4,978 60		4,978 60		5,036 49	10,492 66	672 11	149 36	377 74	99 57	771 00		2,987 16	2,489 30	1,317 01	439 86			2,489 30			629 56	1,049 27	3,147 81	2,518 24					84 64	137,518.42	
665	09		07	01	00237	A0451	Anas Lopez Juan	AILJ-600706-DK2	H	01/11/2002		40	Base	AUXILIAR DE SERVICIOS	II	11 "ATOTONILCO EL ALTO"	4,978 60		4,978 60		4,818 66	10,247 25	672 11	149 36	366 90	99 57	771 00		2,987 16	2,489 30	1,169 75	439 86			2,489 30			614 84	1,024 73	3,074 18	2,459 34					84 64	135,110.22	
666	09		07	01	00237		Por Contratar					40	Base	AUXILIAR DE SERVICIOS	II	11 "ATOTONILCO EL ALTO"	4,978 60		4,978 60		3,982 88	8,297 67	672 11	149 36	298 72	99 57	771 00		2,987 16	2,489 30		439 86			2,489 30			491 86	829 77	2,489 30	1,991 44					84 64	115,980.91	Vacante
667	09		07	01	00237	A1363	Gonzalez Guerrero Adriana	GOGA-700811-8PA	M	04/07/2013		40	Confianza	DIRECTOR DE PLANTEL	II	12 "EL GRULLO"	37,214 60		37,214 60		29,771 64	62,024 67	5,024 00	1,118 44	1292 63	744 30	771 00		22,328 88	18,607 40					8,791 95											932 65	703,674.57	
668	09		07	01	00237	A1415	Lopez Ramirez Aldo Luis	LORA-841021-C45	H	16/08/2013		40	Confianza	SUBDIRECTOR DE PLANTEL	II	12 "EL GRULLO"	27,355 20		27,355 20		21,884 16	45,592 00	3,692 95	820 66	1292 63	547 10	771 00		16,413 12	13,677 60					8,791 95											465 04	525,693.79	
669	09		07	01	00237	A0358	Lopez Mariz Celia Macarena	LOMC-720928-6M5	M	01/02/2002		40	Confianza	COORDINADOR DE PLANTEL	II	12 "EL GRULLO"	26,480 70		26,480 70		21,184 56	44,134 50	3,574 89	794 42	1292 63	529 61	771 00		15,888 42	13,240 35					8,791 95											450 17	509,960.96	
670	09		07	01	00237	A1648	Alvarez Gomez Luz Maria Rosio	AAGL-740326-IQ3	M	20/08/2001		40	Confianza	COORDINADOR DE PLANTEL	II	12 "EL GRULLO"	26,480 70		26,480 70		21,184 56	44,134 50	3,574 89	794 42	1292 63	529 61	771 00		15,888 42	13,240 35					8,791 95											450 17	509,960.96	
671	09		07	01	00237	A0833	Michel Camarena Tobias	MICT-730226-N59	H	16/05/2005		40	Confianza	COORDINADOR DE PLANTEL	II	12 "EL GRULLO"	26,480 70		26,480 70		21,184 56	44,134 50	3,574 89	794 42	1292 63	529 61	771 00		15,888 42	13,240 35					8,791 95											450 17	509,960.96	
672	09		07	01	00237	A0207	Ambriz Pelayo Gabriela	AIPG-740915-PF4	M	01/08/2000		40	Confianza	JEFE DE OFICINA	II	12 "EL GRULLO"	8,791 95		8,791 95		9,099 10	18,956 58	1,166 91	263 76	682 44	175 64	771 00		5,275 17	4,395 98	2,562 00	439 86			4,395 98			1,137 40	1,895 66	5,686 98	4,549 58					149 48	235,911.12	
673	09		07	01	00237		Por Contratar					40	Confianza	JEFE DE OFICINA	II	12 "EL GRULLO"	8,791 95		8,791 95		7,393 56	14,653 25	1,166 91	263 76	527 52	175 64	771 00		5,275 17	4,395 98		439 86			4,395 98			879 20	1,465 33	4,395 98	3,516 78					149 48	193,886.82	Vacante
674	09		07	01	00237		Por Contratar					40	Base	ANALISTA ESPECIALIZADO	II	12 "EL GRULLO"	8,192 15		8,192 15		6,553 72	13,653 58	1,105 94	245 76	491 53	163 84	771 00		4,915 29	4,096 08		439 86			4,096 08			819 22	1,365 36	4,096 08	3,276 86					130 27	181,464.49	
675	09		07	01	00237	A0530	Ruiz Pelaez Maria Edna	RUPE-640304-TA5	M	01/04/2014		40	Base	ANALISTA ESPECIALIZADO	II	12 "EL GRULLO"	8,192 15		8,192 15		6,553 72	13,653 58	1,105 94	245 76	491 53	163 84	771 00		4,915 29	4,096 08		439 86			4,096 08			819 22	1,365 36	4,096 08	3,276 86					130 27	181,464.49	Vacante
676	09		07	01	00237		Por Contratar					40	Base	PROGRAMADOR	II	12 "EL GRULLO"	8,192 15		8,192 15		6,553 72	13,653 58	1,105 94	245 76	491 53	163 84	771 00		4,915 29	4,096 08		439 86			4,096 08			819 22	1,365 36	4,096 08	3,276 86					130 27	181,464.49	Vacante
677	09		07	01	00237		Por Contratar					40	Base	PROGRAMADOR	II	12 "EL GRULLO"	8,192 15		8,192 15		6,553 72	13,653 58	1,105 94	245 76	491 53	163 84	771 00		4,915 29	4,096 08		439 86			4,096 08			819 22	1,365 36	4,096 08	3,276 86					130 27	181,464.49	Vacante
678	09		07	01	00237		Por Contratar					40	Base	PROGRAMADOR	II	12 "EL GRULLO"	8,192 15		8,192 15		6,553 72	13,653 58	1,105 94	245 76	491 53	163 84	771 00		4,915 29	4,096 08		439 86			4,096 08			819 22	1,365 36	4,096 08	3,276 86					130 27	181,464.49	Vacante
679	09		07	01	00237	A0428	Huesca Carvajal Kelzery Nazareth	HUCK-840712-H41	M	01/09/2002		40	Base	TRABAJADOR SOCIAL	II	12 "EL GRULLO"	7,025 15		7,025 15		7,050 59	14,688 73	948 40	210 75	526 79	140 50	771 00		4,215 09	3,512 58	1,786 09	439 86			3,512 58		892 00	881 32	1,468 87	4,406 62	3,525 30					119 43	167,829.38	
680	09		07	01	00237	A0755	Lupercio Estrella Selene	LUES-850115-RPA	M	16/05/2007		40	Base	ENFERMERA	II	12 "EL GRULLO"	6,685 30		6,685 30		6,185 84	12,887 37	902 52	200 58	493 96	133 71	771 00		4,011 18	3,342 65	1,047 12	439 86			3,342 65			775 24	1,288 74	3,866 21	3,092 97					113 65	157,892.81	
681	09		07	01	00237	A0427	Ramos Zepeda Efrain	RAZE-770805-8Z3	H	01/09/2002		40	Base	ENCARGADO DE ORDEN	II	12 "EL GRULLO"	6,366 50		6,366 50		6,389 56	13,311 63	859 48	191 00	479 22	127 33	771 00		3,819 90	3,183 25	1,620 48	439 86			3,183 25			739 70	1,231 16	3,693 49	3,194 79					108 23	170,762.86	
682	09		07	01	00237		Por Contratar					40	Base	ENCARGADO DE ORDEN	II	12 "EL GRULLO"	6,366 50		6,366 50		5,093 20	10,610 83	859 48	191 00	381 89	127 33	771 00		3,819 90	3,183 25		439 86			3,183 25			636 65	1,061 08	3,183 25	2,548 60					108 23	144,262.61	Vacante
683	09		07	01	00237	A0671	Velasco Rosales Adan	VERA-581220-FD3	H	01/12/2015		40	Base	LABORATORISTA	II	12 "EL GRULLO"	6,366 50		6,366 50		5,990 89	12,480 60	859 48	191 00	449 30	127 33	771 00		3,819 90	3,183 25	1,121 86	439 86			3,183 25			748 84	1,248 06	3,744 18	2,995 34					108 23	162,606.76	
684	09		07	01	00237		Por Contratar					40	Base	LABORATORISTA	II	12 "EL GRULLO"	6,366 50		6,366 50		5,093 20	10,610 83	859 48	191 00	381 89	127 33	771 00		3,819 90	3,183 25		439 86			3,183 25			636 65	1,061 08	3,183 25	2,548 60					108 23	144,262.61	Vacante
685	09		07	01	00237	A0232	Salazar Gomez Claudia	SAGC-690809-3H0	M	01/09/2000		40	Base	CAPTURISTA	II	12 "EL GRULLO"	6,366 50		6,366 50		6,586 98	13,727 03	859 48	191 00	494 17	127 33	771 00		3,819 90	3,183 25	1,668 72	439 86			3,183 25			823 62	1,372 70	4,118 11	3,294 49					108 23	174,838.77	
686	09		07	01	00237		Por Contratar					40	Base	CAPTURISTA	II	12 "EL GRULLO"	6,366 50		6,366 50		5,093 20	10,610 83	859 48	191 00	381 89	127 33	771 00		3,819 90	3,183 25		439 86			3,183 25			636 65	1,061 08	3,183 25	2,548 60					108 23	144,262.61	Vacante
687	09		07	01	00237	A0710	Beas Montes Jose Antonio	BEMA-780201-EGA	H	01/11/2006		40	Base	ADMINISTRATIVO ESPECIALIZADO	II	12 "EL GRULLO"	8,053 15		8,053 15		5,601 01	11,668 77	817 18	181 59	420 08	121 06	771 00		3,631 89	3,026 58	846 11	439 86			3,026 58			700 13	1,166 88	3,500 63	2,800 50					102 90	153,382.13	
688	09		07	01	00237		Por Contratar					40	Base	ADMINISTRATIVO ESPECIALIZADO	II	12 "EL GRULLO"	6,053 15		6,053 15		4,842 52	10,088 56	817 18	181 59	363 19	121 06	771 00		3,631 89	3,026 58		439 86			3,026 58			605 32	1,008 86	3,026 58	2,421 26					102 90	137,877.38	Vacante
689	09		07	01	00237		Por Contratar					40	Base	ADMINISTRATIVO ESPECIALIZADO	II	12 "EL GRULLO"	6,053 15		6,053 15		4,842 52	10,088 56	817 18	181 59	363 19	121 06	771 00		3,631 89	3,026 58		439 86			3,026 58			605 32	1,008 86	3,026 58	2,421 26					102 90	137,877.38	Vacante
690	09		07	01	00237		Por Contratar					40	Base	ADMINISTRATIVO ESPECIALIZADO	II	12 "EL GRULLO"	6,053 15		6,053 15		4,842 52	10,088 56	817 18	181 59	363 19	121 06	771 00		3,631 89	3,026 58		439 86			3,026 58			605 32	1,008 86	3,026 58	2,421 26					102 90	137,877.38	Vacante
691	09		07	01	00237	A0233	Ruiz Preciado Elva Carina	RUPE-[illegible]317-HU5	M	01/09/2000		40	Confianza	SECRETARIA DIRECTOR DE PLANTE	II	12 "EL GRULLO"	6,366 50		6,366 50		6,589 02	13,727 13	859 48	191 00	494 18	127 33	771 00		3,819 90	3,183 25	1,866 78	439 86			3,183 25			823 63	1,372 71	4,118 14	3,294 51					108 23	174,839.75	
692	09		07	01	00237		Por Contratar					40	Base	BIBLIOTECARIO	II	12 "EL GRULLO"	5,741 45		5,741 45		4,593 16	9,569 08	775 10	172 24	344 49	114 83	771 00		3,444 87	2,870 73		439 86			2,870 73			574 15	956 91	2,870 73	2,296 58					97 60	131,525.76	Vacante
693	09		07	01	00237		Por Contratar					40	Base	BIBLIOTECARIO	II	12 "EL GRULLO"	5,741 45		5,741 45		4,593 16	9,569 08	775 10	172 24	344 49	114 83	771 00		3,444 87	2,870 73		439 86			2,870 73			574 15	956 91	2,870 73	2,296 58					97 60	131,525.76	Vacante
694	09		07	01	00237	A0235	Velez Baldovi Abram	VESA-49[illegible]316-UK7	H	15/09/2000		40	Confianza	VIGILANTE	II	12 "EL GRULLO"	5,205 70		5,205 70		5,350 36	11,146 58	702 77	156 17	401 28	104 11	771 00		3,123 42	2,602 85	1,462 25	439 86			2,602 85			668 80	1,114 66	3,343 98	2,675 18					88 50	144,846.33	
695	09		07	01	00237	A1099	Marquez Franco Ramon	MAFR-760321-RRA	H	17/10/2011		40	Base	TAQUIMECANOGRAFA	II	12 "EL GRULLO"	5,205 70		5,205 70		4,164 56	8,676 17	702 77	156 17	312 34	104 11	771 00		3,123 42	2,602 85		439 86			2,602 85			520 57	867 62	2,602 85	2,082 28					88 50	120,606.60	
696	09		07	01	00237		Por Contratar					40	Base	TAQUIMECANOGRAFA	II	12 "EL GRULLO"	5,205 70		5,205 70		4,164 56	8,676 17	702 77	156 17	312 34	104 11	771 00		3,123 42	2,602 85		439 86			2,602 85			520 57	867 62	2,602 85	2,082 28					88 50	120,606.60	
697	09		07	01	00237		Por Contratar					40	Base	TAQUIMECANOGRAFA	II	12 "EL GRULLO"	5,205 70		5,205 70		4,164 56	8,676 17	702 77	156 17	312 34	104 11	771 00		3,123 42	2,602 85		439 86			2,602 85			520 57	867 62	2,602 85	2,082 28					88 50	120,606.60	Vacante
698	09		07	01	00237		Por Contratar					40	Base	TAQUIMECANOGRAFA	II	12 "EL GRULLO"	5,205 70		5,205 70		4,164 56	8,676 17	702 77	156 17	312 34	104 11	771 00		3,123 42	2,602 85		439 86			2,602 85			520 57	867 62	2,602 85	2,082 28					88 50	120,606.60	Vacante
699	09		07	01	00237		Por Contratar					40	Base	TAQUIMECANOGRAFA	II	12 "EL GRULLO"	5,205 70		5,205 70		4,164 56	8,676 17	702 77	156 17	312 34	104 11	771 00		3,123 42	2,602 85		439 86			2,602 85			520 57	867 62	2,602 85	2,082 28					88 50	120,606.60	Vacante
700	09		07	01	00237	A1523	Lopez Fierro Agustin	LOFA-820811-8I3	H	02/05/2014		40	Base	OFICIAL DE MANTENIMIENTO	II	12 "EL GRULLO"	5,205 70		5,205 70		4,164 56	8,676 17	702 77	156 17	312 34	104 11	771 00		3,123 42	2,602 85		439 86			2,602 85			520 57	867 62	2,602 85	2,082 28					88 50	120,606.60	Vacante
701	09		07	01	00237		Por Contratar					40	Base	OFICIAL DE MANTENIMIENTO	II	12 "EL GRULLO"	5,205 70		5,205 70		4,164 56	8,676 17	702 77	156 17	312 34	104 11	771 00		3,123 42	2,602 85		439 86			2,602 85			520 57	867 62	2,602 85	2,082 28					88 50	120,606.60	
702	09		07	01	00237		Por Contratar					40	Base	ALMACENISTA	II	12 "EL GRULLO"	5,205 70		5,205 70		4,164 56	8,676 17	702 77	156 17	312 34	104 11	771 00		3,123 42	2,602 85		439 86			2,602 85			520 57	867 62	2,602 85	2,082 28					88 50	120,606.60	Vacante
703	09		07	01	00237		Por Contratar					40	Base	ALMACENISTA	II	12 "EL GRULLO"	5,205 70		5,205 70		4,164 56	8,676 17	702 77	156 17	312 34	104 11	771 00		3,123 42	2,602 85		439 86			2,602 85			520 57	867 62	2,602 85	2,082 28					88 50	120,606.60	Vacante
704	09		07	01	00237		Por Contratar					40	Base	CHOFER	II	12 "EL GRULLO"	5,205 70		5,205 70		4,164 56	8,676 17	702 77	156 17	312 34	104 11	771 00		3,123 42	2,602 85		439 86			2,602 85			520 57	867 62	2,602 85	2,082 28					88 50	120,606.60	Vacante
705	09		07	01	00237	A0854	Hernandez Lopez Amador	HELA-680914-2P9	H	01/10/2009		40	Confianza	VIGILANTE	II	12 "EL GRULLO"	5,205 70		5,205 70		4,572 26	9,575 53	702 77	156 17	342 62	104 11	771 00		3,123 42	2,602 85	500 62	439 86			2,602 85			571 53	952 55	2,857 66	2,286 13					88 50	129,942.59	

No. Cons	UP	UR	PG	P. PY	UEG	CODIGO	NOMBRE DEL BENEFICIARIO	R.F.C.	SEXO	F-ING	NIVEL	JOR	CATEG	CATEGORIA	ZONA ECONOMICA	ADSCRIPCION	SUELDO BASE 1121	SOBRE SUELDOS 1442	SUMA 1131	PRIMA QUINQUENAL 1311	PRIMA VACACIONAL 1321	AGUINALDO 1322	CUOTAS A PENSIONES 1431	CUOTAS PARA LA VIVIENDA 1421	CUOTAS AL ISSS 1412	CUOTAS AL S.A.R. 1432	AYUDA PARA DESPENSA 1712	AYUDA PARA PASAJES 1713	IMPACTO AL SALARIO 1611	ESTIMULO ACIVO ANUAL 1715 SIN CARGO AL CAPITULO 1000	PRIMA ANTIGUEDAD MENSUAL	EFICIENCIA EN EL TRABAJO MENSUAL	APARATOS ORTOPEDICOS, AUDITIVOS Y SILLAS MENSUAL	AYUDA LENTES MENSUAL	DESPENSA ANUAL	CANASTILLA MATERNIDAD MENSUAL	GUARDERIA MENSUAL	DIAS DE DESCANSO OBLIGATORIO ANUAL	AJUSTE DIAS CALENDARIO ANUAL	PUNTUALIDAD Y ASISTENCIA ANUAL	DIAS ECONOMICOS ANUAL	PAGO POR RIDUNCIA	GRATIFICACION POR JUBILACION	PAGO POR INVALIDEZ	PAGO POR DEFUNCION	CPS SEG VIDA 1441	TOTAL ANUAL	VACANTES
706	09		07	01	00237		Por Contratar					40		Confianza VIGILANTE	II	12 "EL GRULLO"	5,205 70		5,205 70		4,184 56	8,676 17	702 77	156 17	312 34	104 11	771 00		3,123 42	2,602 85		439 86			2,602 85			520 57	867 62	2,602 85	2,082 28					86 50	120,606.60	Vacante
707	09		07	01	00237	A0234	Flores Pelayo Marta	FOPM-671004-BJ5	M	01/09/2000		40		Base AUXILIAR DE SERVICIOS	II	12 "EL GRULLO"	4,978 60		4,978 60		5,312 62	11,087 97	672 11	149 36	399 45	99 57	771 00		2,987 16	2,489 30	1,662 16	439 86			2,489 30			664 08	1,106 80	3,320 39	2,656 31					84 64	143,163.16	
708	09		07	01	00237	A1544	Langarica Torres Enriqueta	LATE-551004-T64	M	02/05/2014		40		Base AUXILIAR DE SERVICIOS	II	12 "EL GRULLO"	4,978 60		4,978 60		3,982 88	8,297 67	672 11	149 36	298 72	99 57	771 00		2,987 16	2,489 30		439 86			2,489 30			497 86	829 77	2,489 30	1,991 44					84 64	115,980.91	
709	09		07	01	00237		Por Contratar					40		Base AUXILIAR DE SERVICIOS	II	12 "EL GRULLO"	4,978 60		4,978 60		3,982 88	8,297 67	672 11	149 36	298 72	99 57	771 00		2,987 16	2,489 30		439 86			2,489 30			497 86	829 77	2,489 30	1,991 44					84 64	115,980.91	Vacante
710	09		07	01	00237		Por Contratar					40		Confianza DIRECTOR DE PLANTEL	III	13 "CIHUATLAN"	51,968 00		51,968 00		41,574 40	86,813 33	7,015 86	1,559 04	1292 63	1,039 36	771 00		31,180 80	25,984 00					8,791 95											583 46	968,484.48	Vacante
711	09		07	01	00237	A1740	Moretti Mendoza Jesus Enrique	MOMJ-741014-BF6	H	11/05/2015		40		Confianza SUBDIRECTOR DE PLANTEL	III	13 "CIHUATLAN"	38,199 90		38,199 90		30,559 92	63,666 50	5,158 99	1,146 00	1292 63	784 00	771 00		22,919 94	19,099 95					8,791 95											649 40	720,797.18	
712	09		07	01	00237	A1395	Castañeda Ortega Sergio Eduardo	CAOS-871016-DD8	H	16/07/2013		40		Confianza SUBDIRECTOR DE PLANTEL	III	13 "CIHUATLAN"	38,199 90		38,199 90		30,559 92	63,666 50	5,158 99	1,146 00	1292 63	784 00	771 00		22,919 94	19,099 95					8,791 95											649 40	720,797.18	
713	09		07	01	00237	A1649	Peñaloza Vazcano Gerardo	PEVG-740704-S31	H	03/11/2014		40		Confianza COORDINADOR DE PLANTEL	III	13 "CIHUATLAN"	32,155 50		32,155 50		25,724 40	53,592 50	4,340 99	964 67	1292 63	643 11	771 00		19,293 30	16,077 75					8,791 95											546 64	612,054.39	
714	09		07	01	00237	A0374	Pruneda Espiritu Luis Ernesto	PUEL-540430-TZ1	H	16/05/1997		40		Confianza COORDINADOR DE PLANTEL	III	13 "CIHUATLAN"	32,155 50		32,155 50		25,724 40	53,592 50	4,340 99	964 67	1292 63	643 11	771 00		19,293 30	16,077 75					8,791 95											546 64	612,054.39	
715	09		07	01	00237	A0476	Gonzalez Montes Hugo Miguel	GOMH-741002-AH6	H	16/02/2003		40		Confianza COORDINADOR DE PLANTEL	III	13 "CIHUATLAN"	32,155 50		32,155 50		25,724 40	53,592 50	4,340 99	964 67	1292 63	643 11	771 00		19,293 30	16,077 75					8,791 95											546 64	612,054.39	
716	09		07	01	00237	A0	Gonzalez Garcia Azucena	GOGA-780205-T20	M	01/10/2001		40		Confianza JEFE DE OFICINA	III	13 "CIHUATLAN"	10,637 00		10,637 00		10,875 51	22,240 65	1,436 00	319 11	800 66	212 74	771 00		6,382 20	5,318 50	2,707 39	108 16			5,318 50			1,334 44	2,224 07	6,672 20	5,337 78					180 83	271,576.47	
717	09		07	01	00237	A0855	Aguilar Galvez Amelia Analy	AUGA-850605-TL0	M	01/10/2009		40		Confianza JEFE DE OFICINA	III	13 "CIHUATLAN"	10,637 00		10,637 00		9,342 65	19,463 85	1,436 00	319 11	700 70	212 74	771 00		6,382 20	5,318 50	1,041 31	108 16			5,318 50			1,167 83	1,946 39	5,839 16	4,671 32					180 83	244,332.50	
718	09		07	01	00237	A0987	Gomez _ Edgar Octavio	GOXE-830727-8F1	H	15/10/2010		40		Confianza JEFE DE OFICINA	III	13 "CIHUATLAN"	10,637 00		10,637 00		8,509 60	17,728 33	1,436 00	319 11	638 72	212 74	771 00		6,382 20	5,318 50		108 16			5,318 50			1,063 70	1,773 83	5,318 50	4,254 60					180 83	227,393.61	
719	09		07	01	00237	A1106	Palomera Elvira William	PAE[illegible]-671231-QZ6	H	25/07/2011		40		Base PROGRAMADOR	III	13 "CIHUATLAN"	9,910 90		9,910 90		7,928 72	16,518 17	1,337 97	297 33	594 65	198 22	771 00		5,946 54	4,955 45		108 16			4,955 45			991 09	1,651 82	4,955 45	3,964 36					168 49	212,507.63	
720	09		07	01	01	00237	A0905 Carbajal Rivera Barbara	CARB-830221-4N5	M	16/02/2010		40		Base ANALISTA ESPECIALIZADO	III	13 "CIHUATLAN"	9,910 90		9,910 90		8,704 90	18,135 20	1,337 97	297 33	852 87	198 22	771 00		5,946 54	4,955 45	870 22	108 16			4,955 45		892 00	1,088 11	1,813 52	5,440 56	4,352 45					168 49	239,077.96	
721	09		07	01	00237	A1188	Rodriguez Garcia Cesar	ROGC-871108-4R2	H	01/03/2012		40		Base ANALISTA ESPECIALIZADO	III	13 "CIHUATLAN"	9,910 90		9,910 90		7,928 72	16,518 17	1,337 97	297 33	594 65	198 22	771 00		5,946 54	4,955 45		108 16			4,955 45			991 09	1,651 82	4,955 45	3,964 36					168 49	212,507.63	
722	09		07	01	00237		Por Contratar					40		Base ANALISTA ESPECIALIZADO	III	13 "CIHUATLAN"	9,910 90		9,910 90		7,928 72	16,518 17	1,337 97	297 33	594 65	198 22	771 00		5,946 54	4,955 45		108 16			4,955 45			991 09	1,651 82	4,955 45	3,964 36					168 49	212,507.63	Vacante
723	09		07	01	00237		Por Contratar					40		Base ANALISTA ESPECIALIZADO	III	13 "CIHUATLAN"	9,910 90		9,910 90		7,928 72	16,518 17	1,337 97	297 33	594 65	198 22	771 00		5,946 54	4,955 45		108 16			4,955 45			991 09	1,651 82	4,955 45	3,964 36					168 49	212,507.63	Vacante
724	09		07	01	00237		Por Contratar					40		Base PROGRAMADOR	III	13 "CIHUATLAN"	9,910 90		9,910 90		7,928 72	16,518 17	1,337 97	297 33	594 65	198 22	771 00		5,946 54	4,955 45		108 16			4,955 45			991 09	1,651 82	4,955 45	3,964 36					168 49	212,507.63	Vacante
725	09		07	01	00237	A0555	Pinacencia Valencia Osiris Del Re	PAVO-801010-2L7	M	01/02/2004		40		Base TRABAJADOR SOCIAL	III	13 "CIHUATLAN"	8,500 00		8,500 00		8,264 50	17,217 70	1,147 50	255 00	619 84	170 00	771 00		5,100 00	4,250 00		108 16			4,250 00			1,033 06	1,721 77	5,165 31	4,132 25					144 50	213,693.96	
726	09		07	01	00237	A0418	Muriga Lara Margarita	MULM-480810-8W2	M	16/08/2002		40		Base ENFERMERA	III	13 "CIHUATLAN"	8,088 60		8,088 60		8,117 90	16,912 30	1,091 96	242 66	608 84	161 77	771 00		4,853 16	4,044 30	1,830 82	108 16			4,044 30			1,014 74	1,691 23	5,073 69	4,058 95					137 51	209,041.93	
727	09		07	01	00237	A0251	Cordova Ayala Alvaro	COAA-701213-455	H	01/10/2000		40		Base ENCARGADO DE ORDEN	III	13 "CIHUATLAN"	7,703 55		7,703 55		7,852 13	16,356 60	1,036 98	231 11	588 91	154 07	771 00		4,622 13	3,851 78	2,058 78	108 16			3,851 78			981 52	1,635 86	4,907 58	3,926 06					130 96	202,569.59	
728	09		07	01	00237	A0554	Jimenez Rodriguez Bertha	JIRB-661204-4I1	M	18/01/2004		40		Base CAPTURISTA	III	13 "CIHUATLAN"	7,703 55		7,703 55		7,480 10	15,604 36	1,036 98	231 11	561 78	154 07	771 00		4,622 13	3,851 78	2,111 61	108 16			3,851 78			936 26	1,560 44	4,681 32	3,745 05					130 96	194,859.21	
729	09		07	01	00237		Por Contratar					40		Base CAPTURISTA	III	13 "CIHUATLAN"	7,703 55		7,703 55		6,162 84	12,839 25	1,036 98	231 11	462 21	154 07	771 00		4,622 13	3,851 78	1,659 06	108 16			3,851 78			770 36	1,283 93	3,851 78	3,081 42					130 96	167,527.73	Vacante
730	09		07	01	00237		Por Contratar					40		Base CAPTURISTA	III	13 "CIHUATLAN"	7,703 55		7,703 55		6,162 84	12,839 25	1,036 98	231 11	462 21	154 07	771 00		4,622 13	3,851 78		108 16			3,851 78			770 36	1,283 93	3,851 78	3,081 42					130 96	167,527.73	Vacante
731	09		07	01	00237	A0200	Cisneros Martinez Nuna Iracema	CIMN-720912-2S2	M	01/08/2000		40		Base LABORATORISTA	III	13 "CIHUATLAN"	7,703 55		7,703 55		7,972 80	16,610 00	1,036 98	231 11	597 96	154 07	771 00		4,622 13	3,851 78	2,262 45	108 16			3,851 78			906 60	1,651 00	4,953 00	3,962 40					130 96	208,664.17	
732	09		07	01	00237		Por Contratar					40		Base LABORATORISTA	III	13 "CIHUATLAN"	7,703 55		7,703 55		6,162 84	12,839 25	1,036 98	231 11	462 21	154 07	771 00		4,622 13	3,851 78		108 16		344 82	3,851 78			770 36	1,283 93	3,851 78	3,081 42					130 96	167,527.73	Vacante
733	09		07	01	00237	A1403	Radilla Gutierrez Juan	RAGJ-830529-77A	H	14/10/2013		40		Base ENCARGADO DE ORDEN	III	13 "CIHUATLAN"	7,703 55		7,703 55		6,162 84	12,839 25	1,036 98	231 11	462 21	154 07	771 00		4,622 13	3,851 78		108 16			3,851 78			770 36	1,283 93	3,851 78	3,081 42					130 96	167,527.73	
734	09		07	01	00237		Por Contratar					40		Base ENCARGADO DE ORDEN	III	13 "CIHUATLAN"	7,703 55		7,703 55		6,162 84	12,839 25	1,036 98	231 11	462 21	154 07	771 00		4,622 13	3,851 78		108 16			3,851 78			770 36	1,283 93	3,851 78	3,081 42					130 96	167,527.73	Vacante
735	09		07	01	00237	A1451	Colin Feliciano Catarino	COFC-800604-PC0	H	01/10/2013		40		Base ADMINISTRATIVO ESPECIALIZADO	III	13 "CIHUATLAN"	7,324 50		7,324 50		5,859 60	12,207 50	988 81	219 74	439 47	146 49	771 00		4,394 70	3,662 25		108 16			3,662 25			732 45	1,220 75	3,662 25	2,929 80					124 52	159,803.70	Vacante
736	09		07	01	00237	A1562	Jimenez Perez Carolina	JIPC-871202-AG3	M	02/05/2014		40		Base ADMINISTRATIVO ESPECIALIZADO	III	13 "CIHUATLAN"	7,324 50		7,324 50		5,859 60	12,207 50	988 81	219 74	439 47	146 49	771 00		4,394 70	3,662 25		108 16			3,662 25		892 00	732 45	1,220 75	3,662 25	2,929 80					124 52	170,907.70	
737	09		07	01	00237		Por Contratar					40		Base ADMINISTRATIVO ESPECIALIZADO	III	13 "CIHUATLAN"	7,324 50		7,324 50		5,859 60	12,207 50	988 81	219 74	439 47	146 49	771 00		4,394 70	3,662 25		108 16			3,662 25			732 45	1,220 75	3,662 25	2,929 80					124 52	159,803.70	Vacante
738	09		07	01	00237		Por Contratar					40		Base ADMINISTRATIVO ESPECIALIZADO	III	13 "CIHUATLAN"	7,324 50		7,324 50		5,859 60	12,207 50	988 81	219 74	439 47	146 49	771 00		4,394 70	3,662 25		108 16			3,662 25			732 45	1,220 75	3,662 25	2,929 80					124 52	159,803.70	Vacante
739	09		07	01	00237		Por Contratar					40		Base ADMINISTRATIVO ESPECIALIZADO	III	13 "CIHUATLAN"	7,324 50		7,324 50		5,859 60	12,207 50	988 81	219 74	439 47	146 49	771 00		4,394 70	3,662 25		108 16			3,662 25			732 45	1,220 75	3,662 25	2,929 80					124 52	159,803.70	Vacante
740	09		07	01	00237		Por Contratar					40		Base ADMINISTRATIVO ESPECIALIZADO	III	13 "CIHUATLAN"	7,324 50		7,324 50		5,859 60	12,207 50	988 81	219 74	439 47	146 49	771 00		4,394 70	3,662 25		108 16			3,662 25			732 45	1,220 75	3,662 25	2,929 80					124 52	159,803.70	Vacante
741	09		07	01	00237	A1545	Araiza Avalos Vicente Armando	AAAV 910514-GI9	H	02/05/2014		40		Confianza SECRETARIA DIRECTOR DE PLANTEL	III	13 "CIHUATLAN"	7,703 55		7,703 55		6,162 84	12,839 25	1,036 98	231 11	462 21	154 07	771 00		4,622 13	3,851 78		108 16			3,851 78			770 36	1,283 93	3,851 78	3,081 42					130 96	167,527.73	
742	09		07	01	00237		Por Contratar					40		Confianza SECRETARIA DIRECTOR DE PLANTEL	III	13 "CIHUATLAN"	7,703 55		7,703 55		6,162 84	12,839 25	1,036 98	231 11	462 21	154 07	771 00		4,622 13	3,851 78		108 16			3,851 78			770 36	1,283 93	3,851 78	3,081 42					130 96	167,527.73	Vacante
743	09		07	01	00237	A0980	Ortega Rivera Edith Angelica	OERE-850824-[illegible]	M	20/09/2010		40		Base BIBLIOTECARIO	III	13 "CIHUATLAN"	6,948 50		6,948 50		5,760 96	12,002 00	937 78	208 40	432 07	138 93	771 00		4,167 60	3,473 25	254 70	108 16			3,473 25			769 12	1,200 20	3,600 60	2,880 48					118 09	156,366.26	
744	09		07	01	00237		Por Contratar					40		Base BIBLIOTECARIO	III	13 "CIHUATLAN"	6,948 50		6,948 50		5,557 20	11,577 50	937 78	208 40	416 79	138 93	771 00		4,167 60	3,473 25		108 16			3,473 25			694 65	1,157 75	3,473 25	2,778 60					116 58	152,101.07	Vacante
745	09		07	01	00237	A1105	Fonseca Gomez Maria Anabel	FOGA-750921-KR9	M	25/0[illegible]/11		40		Base TAQUIMECANOGRAFA	III	13 "CIHUATLAN"	6,298 45		6,298 45		5,038 76	10,497 42	850 29	188 95	377 91	125 97	771 00		3,779 07	3,149 23		108 16			3,149 23			629 85	1,049 74	3,149 23	2,519 38					107 07	138,895.54	
746	09		07	01	00237		Por Contratar					40		Base TAQUIMECANOGRAFA	III	13 "CIHUATLAN"	6,298 45		6,298 45		5,038 76	10,497 42	850 29	188 95	377 91	125 97	771 00		3,779 07	3,149 23		108 16			3,149 23			629 85	1,049 74	3,149 23	2,519 38					107 07	138,895.54	Vacante
747	09		07	01	00237		Por Contratar					40		Base TAQUIMECANOGRAFA	III	13 "CIHUATLAN"	6,298 45		6,298 45		5,038 76	10,497 42	850 29	188 95	377 91	125 97	771 00		3,779 07	3,149 23		108 16			3,149 23			629 85	1,049 74	3,149 23	2,519 38					107 07	138,895.54	Vacante
748	09		07	01	00237		Por Contratar					40		Base TAQUIMECANOGRAFA	III	13 "CIHUATLAN"	6,298 45		6,298 45		5,038 76	10,497 42	850 29	188 95	377 91	125 97	771 00		3,779 07	3,149 23		108 16			3,149 23			629 85	1,049 74	3,149 23	2,519 38					107 07	138,895.54	Vacante
749	09		07	01	00237		Por Contratar					40		Base TAQUIMECANOGRAFA	III	13 "CIHUATLAN"	6,298 45		6,298 45		5,038 76	10,497 42	850 29	188 95	377 91	125 97	771 00		3,779 07	3,149 23		108 16			3,149 23			629 85	1,049 74	3,149 23	2,519 38					107 07	138,895.54	Vacante
750	09		07	01	00237	A0266	Mendez Nava Carlos	MENC-710103-MG8	H	01/02/2001		40		Base OFICIAL DE MANTENIMIENTO	III	13 "CIHUATLAN"	6,298 45		6,298 45		6,419 80	13,374 78	850 29	188 95	481 49	125 97	771 00		3,779 07	3,149 23		108 16			3,149 23			629 85	1,049 74	3,149 23	2,519 38					107 07	138,895.54	Vacante
751	09		07	01	00237		Por Contratar					40		Base OFICIAL DE MANTENIMIENTO	III	13 "CIHUATLAN"	6,298 45		6,298 45		5,038 76	10,497 42	850 29	188 95	377 91	125 97	771 00		3,779 07	3,149 23	1,726 42	108 16			3,149 23			802 48	1,337 48	4,012 44	3,209 95					107 07	167,128.26	
752	09		07	01	00237		Por Contratar					40		Base OFICIAL DE MANTENIMIENTO	III	13 "CIHUATLAN"	6,298 45		6,298 45		5,038 76	10,497 42	850 29	188 95	377 91	125 97	771 00		3,779 07	3,149 23		108 16			3,149 23			629 85	1,049 74	3,149 23	2,519 38					107 07	138,895.54	Vacante
753	09		07	01	00237		Por Contratar					40		Base ALMACENISTA	III	13 "CIHUATLAN"	6,298 45		6,298 45		5,038 76	10,497 42	850 29	188 95	377 91	125 97	771 00		3,779 07	3,149 23		108 16			3,149 23			629 85	1,049 74	3,149 23	2,519 38					107 07	138,895.54	Vacante
754	09		07	01	00237		Por Contratar					40		Base ALMACENISTA	III	13 "CIHUATLAN"	6,298 45		6,298 45		5,038 76	10,497 42	850 29	188 95	377 91	125 97	771 00		3,779 07	3,149 23		108 16			3,149 23			629 85	1,049 74	3,149 23	2,519 38					107 07	138,895.54	Vacante
755	09		07	01	00237		Por Contratar					40		Base CHOFER	III	13 "CIHUATLAN"	6,298 45		6,298 45		5,038 76	10,497 42	850 29	188 95	377 91	125 97	771 00		3,779 07	3,149 23		108 16			3,149 23			629 85	1,049 74	3,149 23	2,519 38					107 07	138,895.54	Vacante
756	09		07	01	00237		Por Contratar					40		Base CHOFER	III	13 "CIHUATLAN"	6,298 45		6,298 45		5,038 76	10,497 42	850 29	188 95	377 91	125 97	771 00		3,779 07	3,149 23		108 16			3,149 23			629 85	1,049 74	3,149 23	2,519 38					107 07	138,895.54	Vacante
757	09		07	01	00237	A0390	Nava Nuñez Javier	NANJ-820701-GN6	H	16/06/2002		40		Confianza VIGILANTE	III	13 "CIHUATLAN"	6,298 45		6,298 45		6,321 23	13,189 23	850 29	188 95	474 09	125 97	771 00		3,779 07	3,149 23	1,801 99	108 16			3,149 23			790 15	1,316 92	3,950 77	3,160 62					107 07	165,111.40	
758	09		07	01	00237	A0682	Escareño Diaz Armando	EADA-620420-7P4	H	16/06/2008		40		Confianza VIGILANTE	III	13 "CIHUATLAN"	6,298 45		6,298 45		5,926 63	12,347 15	850 29	188 95	444 50	125 97	771 00		3,779 07	3,149 23	1,109 84	108 16			3,149 23			740 83	1,234 72	3,704 15	2,963 32					107 07	157,045.12	
759	09		07	01	00237	A1681	Montero Martinez Martin	MOMM-850611-TU7	H	18/05/2015		40		Confianza VIGILANTE	III	13 "CIHUATLAN"	6,298 45		6,298 45		5,038 76	10,497 42	[illegible]	188 95	377 91	125 97	771 00		3,779 07	3,149 23		108 16			3,149 23			629 85	1,049 74	3,149 23	2,519 38					107 07	138,895.54	
760	09		07	01	00237	A1662	Amador Tapia Jose Manuel	AATM-841107-1N7	H	20/03/2015		40		Confianza VIGILANTE	III	13 "CIHUATLAN"	6,298 45		6,298 45		5,038 76	10,497 42	850 29	188 95	377 91	125 97	771 00		3,779 07	3,149 23		108 16			3,149 23			629 85	1,049 74	3,149 23	2,519 38					107 07	138,895.54	
761	09		07	01	00237	A1787	Solorzano Peña Luis Enrique	SOPL-821023-F82	H	20/08/2015		40		Confianza VIGILANTE	III	13 "CIHUATLAN"	6,298 45		6,298 45		5,038 76	10,497 42	850 29	188 95	377 91	125 97	771 00		3,779 07	3,149 23		108 16			3,149 23			629 85	1,049 74	3,149 23	2,519 38					107 07	138,895.54	
762	09		07	01	00237		Por Contratar					40		Confianza VIGILANTE	III	13 "CIHUATLAN"	6,298 45		6,298 45		5,038 76	10,497 42	850 29	188 95	377 91	125 97	771 00		3,779 07	3,149 23		108 16			3,149 23			629 85	1,049 74	3,149 23	2,519 38					107 07	138,895.54	
763	09		07	01	00237	A1697	Mendiola Martinez Norma	MEMN-670417-FS3	M	16/04/2015		40		Base AUXILIAR DE SERVICIOS	III	13 "CIHUATLAN"	6,023 60		6,023 60		4,811 [illegible]	10,039 33	813 19	180 71	361 42	120 47	771 00		3,614 16	3,011 80		108 16			3,011 80			602 36	1,003 [illegible]	3,011 80	2,409 44					102 40	133,294.83	
764	09		07	01	00237	A0889	Castañeda Monje Hector	CAMH-631101-JPA	H	01/12/2007		40		Base AUXILIAR DE SERVICIOS	III	13 "CIHUATLAN"	6,023 60		6,023 60		5,470 34	11,415 28	813 19	180 [illegible]	410 05	120 47	771 00		3,614 16	3,011 80	825 57	108 16			3,011 80			684 92	1,141 53	3,424 59	2,739 67					102 [illegible]	146,795.65	

No. Cons	UP	UR	PG	Pr py	UEG	CODIGO	NOMBRE DEL BENEFICIARIO	R.F.C.	SEXO	F-ING	NIVEL	JOR	CATEG	CATEGORIA	ZONA ECONOMICA	ADSCRIPCION
765	09		07	01	00237	A1768	Vazquez Martinez Noel	VAMN-81090[illegible]-M20	H	24/08/2015		40	Base	AUXILIAR DE SERVICIOS	III	13 "CIHUATLAN"
766	09		07	01	00237	A1365	Sanchez Lanos Cipriano	SALC-721223-7V3	H	16/05/2013		40	Confianza	DIRECTOR DE PLANTEL	II	14 "ZAPOTILTIC"
767	09		07	01	00237	A0546	Izazaga Garcia Griselda Yadira	IAGG-760[illegible]3-9S3	M	16/07/2013		40	Confianza	SUBDIRECTOR DE PLANTEL	II	14 "ZAPOTILTIC"
768	09		07	01	00237	A0245	Partida Moreno Rosa Maria	PAMR-630815-D31	M	16/09/2000		40	Confianza	COORDINADOR DE PLANTEL	II	14 "ZAPOTILTIC"
769	09		07	01	00237	A0799	Vazquez Ramirez Ana Carolina	VARA-820822-HT1	M	14/02/2006		40	Confianza	COORDINADOR DE PLANTEL	II	14 "ZAPOTILTIC"
770	09		07	01	00237	A0839	Galvan Iñiguez Jorge	GAIJ-801216-BDA	H	16/08/2004		40	Confianza	COORDINADOR DE PLANTEL	II	14 "ZAPOTILTIC"
771	09		07	01	00237		Por Contratar					40	Confianza	COORDINADOR DE PLANTEL	II	14 "ZAPOTILTIC"
772	09		07	01	00237	A1492	Cardenas Aguiler Romeo Valentin	CAAR-8[illegible]14-U88	H	18/03/2014		40	Confianza	JEFE DE OFICINA	II	14 "ZAPOTILTIC"
773	09		07	01	00237		Por Contratar					40	Confianza	JEFE DE OFICINA	II	14 "ZAPOTILTIC"
774	09		07	01	00237		Por Contratar					40	Confianza	JEFE DE OFICINA	II	14 "ZAPOTILTIC"
775	09		07	01	00237	A1574	Rodriguez Sanchez Ana Cecilia	ROSA-890429-T69	M	02/05/2014		40	Base	ANALISTA ESPECIALIZADO	II	14 "ZAPOTILTIC"
776	09		07	01	00237		Por Contratar					40	Base	ANALISTA ESPECIALIZADO	II	14 "ZAPOTILTIC"
777	09		07	01	00237	A0756	Castillos Serratos Jose Alfredo	CASA-800517-GT8	H	01/08/2007		40	Base	PROGRAMADOR	II	14 "ZAPOTILTIC"
778	09		07	01	00237		Por Contratar					40	Base	PROGRAMADOR	II	14 "ZAPOTILTIC"
779	09		07	01	00237	A1128	Gutierrez Franco Viviana Sac Nicte	GUFV-841117-TI1	M	17/10/2011		40	Base	TRABAJADOR SOCIAL	II	14 "ZAPOTILTIC"
780	09		07	01	00237	A0265	Esparza Torres Sandra Luz	EATS-560326-N50	M	16/01/2001		40	Base	ENFERMERA	II	14 "ZAPOTILTIC"
781	09		07	01	00237	A0496	Jimenez Rivera J Felix	JIRF-550812-7A3	H	01/05/2003		40	Base	ENCARGADO DE ORDEN	II	14 "ZAPOTILTIC"
782	09		07	01	00237		Por Contratar					40	Base	ENCARGADO DE ORDEN	II	14 "ZAPOTILTIC"
783	09		07	01	00237	A0247	Flores Flores Silvia Lorena	FOFS-760305-Q40	M	01/10/2000		40	Base	CAPTURISTA	II	14 "ZAPOTILTIC"
784	09		07	01	00237		Por Contratar					40	Base	CAPTURISTA	II	14 "ZAPOTILTIC"
785	09		07	01	00237		Por Contratar					40	Base	CAPTURISTA	II	14 "ZAPOTILTIC"
786	09		07	01	00237	A0803	Laret Jimenez Luz Elena	LAJL-861228-LC5	M	01/09/2008		40	Confianza	SECRETARIA DIRECTOR DE PLANTE	II	14 "ZAPOTILTIC"
787	09		07	01	00237	A0668	Campos Flores Miguel Angel	CAFM-740602-AL5	H	16/10/2006		40	Base	LABORATORISTA	II	14 "ZAPOTILTIC"
788	09		07	01	00237		Por Contratar					40	Base	LABORATORISTA	II	14 "ZAPOTILTIC"
789	09		07	01	00237	A1583	Negrete Gonzalez Jose Simon	NEGS-820408-TL9	H	02/05/2014		40	Base	ADMINISTRATIVO ESPECIALIZADO	II	14 "ZAPOTILTIC"
790	09		07	01	00237		Por Contratar					40	Base	ADMINISTRATIVO ESPECIALIZADO	II	14 "ZAPOTILTIC"
791	09		07	01	00237		Por Contratar					40	Base	ADMINISTRATIVO ESPECIALIZADO	II	14 "ZAPOTILTIC"
792	09		07	01	00237		Por Contratar					40	Base	ADMINISTRATIVO ESPECIALIZADO	II	14 "ZAPOTILTIC"
793	09		07	01	00237		Por Contratar					40	Base	BIBLIOTECARIO	II	14 "ZAPOTILTIC"
794	09		07	01	00237		Por Contratar					40	Base	BIBLIOTECARIO	II	14 "ZAPOTILTIC"
795	09		07	01	00237	A0748	Sanchez Perez Francisco Javier	SAPF-76080[illegible]-7P6	H	01/03/2007		40	Confianza	VIGILANTE	II	14 "ZAPOTILTIC"
796	09		07	01	00237	A1068	Padilla Madrueño Ruben	PAMR-690825-BJA	H	16/01/2012		40	Confianza	VIGILANTE	II	14 "ZAPOTILTIC"
797	09		07	01	00237		Por Contratar					40	Confianza	VIGILANTE	II	14 "ZAPOTILTIC"
798	09		07	01	00237	A0537	Sanchez Ramos Juan Manuel	SARJ-580822-EA0	H	16/10/2003		40	Base	OFICIAL DE MANTENIMIENTO	II	14 "ZAPOTILTIC"
799	09		07	01	00237		Por Contratar					40	Base	OFICIAL DE MANTENIMIENTO	II	14 "ZAPOTILTIC"
800	09		07	01	00237		Por Contratar					40	Base	ALMACENISTA	II	14 "ZAPOTILTIC"
801	09		07	01	00237		Por Contratar					40	Base	ALMACENISTA	II	14 "ZAPOTILTIC"
802	09		07	01	00237		Por Contratar					40	Base	CHOFER	II	14 "ZAPOTILTIC"
803	09		07	01	00237	A0745	Santos Munguia Mayra	SAMM-881020-DD0	M	01/03/2007		40	Base	TAQUIMECANOGRAFA	II	14 "ZAPOTILTIC"
804	09		07	01	00237	A1696	Toledo Gutierrez Jannet Monserrat	TOGJ-911206-9S3	M	16/04/2015		40	Base	TAQUIMECANOGRAFA	II	14 "ZAPOTILTIC"
805	09		07	01	00237		Por Contratar					40	Base	TAQUIMECANOGRAFA	II	14 "ZAPOTILTIC"
806	09		07	01	00237		Por Contratar					40	Base	TAQUIMECANOGRAFA	II	14 "ZAPOTILTIC"
807	09		07	01	00237	A0666	Arellano Andrade Javier	AEAJ-640726-4W9	H	01/10/2005		40	Base	AUXILIAR DE SERVICIOS	II	14 "ZAPOTILTIC"
808	09		07	01	00237	A1231	Rodriguez Guapilla Enedina	ROGE-830101-2IA	M	16/05/2012		40	Base	AUXILIAR DE SERVICIOS	II	14 "ZAPOTILTIC"
809	09		07	01	00237		Por Contratar					40	Base	AUXILIAR DE SERVICIOS	II	14 "ZAPOTILTIC"
810	09		07	01	00237	A1366	Michel Guerrero Luis	MIGL-7801[illegible]-3E5	H	16/05/2013		40	Confianza	DIRECTOR DE PLANTEL	II	15 "GUADALAJARA"
811	09		07	01	00237	A13[illegible]	Kobayashi Ramirez Carlos Ivan	KORC-851201-336	H	16/[illegible]/2013		40	Confianza	SUBDIRECTOR DE PLANTEL	II	15 "GUADALAJARA"
812	09		07	01	00237	A1032	Hernandez Figueroa Juan Carlos	HEFJ-740816-6W1	H	01/02/2011		40	Confianza	SUBDIRECTOR DE PLANTEL	II	15 "GUADALAJARA"
813	09		07	01	00237	A1283	Zamora De La Torre Carlos	ZATC-691124-1F7	H	01/03/2002		40	Confianza	COORDINADOR DE PLANTEL	II	15 "GUADALAJARA"
814	09		07	01	00237	A0359	Jara Bobadilla Ma Ana Laey	JABA-811102-1M5	M	01/02/20[illegible]		40	Confianza	COORDINADOR DE PLANTEL	II	15 "GUADALAJARA"
815	09		07	01	00237	A1487	Leon Rico Jose Alfredo	LERA-790503-8C4	H	01/03/2014		40	Confianza	COORDINADOR DE PLANTEL	II	15 "GUADALAJARA"
816	09		07	01	00237	A1401	Hernandez Olvarez Felicia Lizete	HEOF-871222-DL7	M	16/10/2013		40	Confianza	COORDINADOR DE PLANTEL	II	15 "GUADALAJARA"
817	09		07	01	00237	A0571	Huizar Ramos Paloma	HURP-851124-IM9	M	16/03/[illegible]04		40	Confianza	JEFE DE OFICINA	II	15 "GUADALAJARA"
818	09		07	01	00237	A0587	Lepe Rentena Pedro	LERP-590829-FS9	H	16/07/2004		40	Confianza	JEFE DE OFICINA	II	15 "GUADALAJARA"
819	09		07	01	00237	A1422	Garcia Trejo Lucia Veronica	GATL-850712-862	M	27/08/2013		40	Confianza	JEFE DE OFICINA	II	15 "GUADALAJARA"
820	09		07	01	00237	A0636	Hernandez Vargas Griselda	HEVG-740729-CA4	M	16/07/2005		40	Confianza	JEFE DE OFICINA	II	15 "GUADALAJARA"
821	09		07	01	00237	A0436	Santillan Espinosa Elizabeth	SAEE-800917-KL4	M	16/0[illegible]/2002		40	Base	ANALISTA ESPECIALIZADO	II	15 "GUADALAJARA"
822	09		07	01	00237	A0219	Mejia Diaz Veronica	MEDV-731222-2B9	M	16/09/2000		40	Base	ANALISTA ESPECIALIZADO	II	15 "GUADALAJARA"
823	09		07	01	00237	A0323	Robles Cortes Monica	ROCM-7708[illegible]-ER8	M	16/09/2001		40	Base	ANALISTA ESPECIALIZADO	II	15 "GUADALAJARA"

No. Cons	SUELDO BASE 1131	SOBRE SUELDOS 1142	SUMA 1131	PRIMA QUINQUENIAL 1311	PRIMA VACACIONAL 1321	AGUINALDO 1322	CUOTAS A PENSIONES 1431	CUOTAS PARA LA VIVIENDA 1421	CUOTAS AL IMSS 1412	CUOTAS AL S.A.R. 1432	AYUDA PARA DESPENSA 1712	AYUDA PARA PASAJES 1713	IMPACTO AL SALARIO 1611	ESTIMULO ADVO ANUAL 1715 SIN CARGO AL CAPITULO 1000	PRIMA ANTIGUEDAD MENSUAL	EFICIENCIA EN EL TRABAJO MENSUAL	APARATOS ORTOPEDICOS AUDITIVOS Y SILLAS MENSUAL	AYUDA LENTES MENSUAL	DESPENSA ANUAL	CANASTILLA MATERNIDAD MENSUAL	GUARDERIA MENSUAL	DIAS DE DESCANSO OBLIGATORIO ANUAL	AJUSTE DIAS CALENDARIO ANUAL	PUNTUALIDAD Y ASISTENCIA ANUAL	DIAS ECONOMICOS ANUAL	PAGO POR RENUNCIA	GRATIFICACION POR JUBILACION	PAGO POR INVALIDEZ	PAGO POR DEFUNCION	CPS SEG VIDA 1441	TOTAL ANUAL	VACANTES
765	6,023.60		6,023.60		4,818.88	10,039.33	813.19	180.71	361.42	120.47	771.00		3,614.16	3,011.80		108.16			3,011.80			602.36	1,003.93	3,011.80	2,409.44					102.40	133,294.83	
766	37,214.80		37,214.80		29,771.84	62,024.67	5,0[illegible].00	1,116.44	1,292.63	744.30	771.00		22,326.[illegible]	18,607.40					8,791.95											832.65	703,074.57	
767	27,355.20		27,355.20		21,884.16	45,592.00	3,692.95	820.66	1,292.63	547.10	771.00		16,413.12	13,677.60					8,791.95											465.04	525,693.79	
768	26,480.70		26,480.70		21,184.56	44,134.50	3,574.89	794.42	1,292.63	529.61	771.00		15,888.42	13,240.35					8,791.95											450.17	509,960.96	
769	26,480.70		26,480.70		21,184.56	44,134.50	3,574.89	794.42	1,292.63	529.61	771.00		15,888.42	13,240.35					8,791.95											450.17	509,960.96	
770	26,480.70		26,480.70		21,184.56	44,134.50	3,574.89	794.42	1,292.63	529.61	771.00		15,888.42	13,240.35					8,791.95											450.17	509,960.96	
771	26,480.70		26,480.70		21,184.56	44,134.50	3,574.89	794.42	1,292.63	529.61	771.00		15,888.42	13,240.35					8,791.95											450.17	509,960.96	Vacante
772	8,791.95		8,791.95		7,033.56	14,653.25	1,186.91	263.76	527.52	175.84	771.00		5,275.17	4,395.98		439.86			4,395.98			879.20	1,465.33	4,395.98	3,516.78					149.46	193,686.82	
773	8,791.95		8,791.95		7,033.56	14,653.25	1,186.91	263.76	527.52	175.84	771.00		5,275.17	4,395.98		439.86			4,395.98			879.20	1,465.33	4,395.98	3,516.78					149.46	193,686.82	Vacante
774	8,791.95		8,791.95		7,033.56	14,653.25	1,186.91	263.76	527.52	175.84	771.00		5,275.17	4,395.98		439.86			4,395.98			879.20	1,465.33	4,395.98	3,516.78					149.46	193,686.82	Vacante
775	8,192.15		8,192.15		6,553.72	13,653.58	1,105.94	245.76	491.53	163.84	771.00		4,915.29	4,096.08		439.86			4,096.08			819.22	1,365.36	4,096.08	3,276.86					139.27	181,464.49	
776	8,192.15		8,192.15		6,553.72	13,653.58	1,105.94	245.76	491.53	163.84	771.00		4,915.29	4,096.08		439.86			4,096.08			819.22	1,365.36	4,096.08	3,276.86					139.27	181,464.49	Vacante
777	8,192.15		8,192.15		7,580.22	15,792.13	1,105.94	245.76	568.52	163.84	771.00		4,915.29	4,096.08	1,283.13	439.86			4,096.08			947.53	1,579.21	4,737.64	3,790.11					139.27	202,447.94	
778	8,192.15		8,192.15		6,553.72	13,653.58	1,105.94	245.76	491.53	163.84	771.00		4,915.29	4,096.08		439.86			4,096.08			819.22	1,365.36	4,0[illegible].08	3,276.86					139.27	181,464.49	Vacante
779	7,025.15		7,025.15		5,620.12	11,708.58	948.40	210.75	421.51	140.50	771.00		4,215.09	3,512.58		439.86			3,512.58		892.00	702.52	1,170.86	3,512.58	2,810.06					119.43	168,388.14	
780	6,685.30		6,685.30		6,814.21	14,196.27	902.52	200.56	511.07	1[illegible].71	771.00		4,011.18	3,342.65	1,632.48	439.86			3,342.65			851.76	1,419.63	4,258.68	3,407.10					113.65	180,725.74	
781	6,366.50		6,366.50		6,289.86	13,103.87	859.48	191.00	471.74	127.33	771.00		3,819.90	3,183.25	1,495.82	439.86			3,183.25			786.23	1,310.39	3,931.16	3,144.93					108.23	168,724.26	
782	6,366.50		6,366.50		5,093.20	10,610.83	859.48	191.00	381.99	127.33	771.00		3,819.90	3,183.25		439.86			3,183.25			636.65	1,061.08	3,183.25	2,546.60					108.23	144,262.61	Vacante
783	6,366.50		6,366.50		6,489.26	13,519.30	859.48	191.00	486.69	127.33	771.00		3,819.90	3,183.25	1,745.08	439.86			3,183.25			811.16	1,351.93	4,055.79	3,244.83					108.23	172,800.49	
784	6,366.50		6,366.50		5,09[illegible].20	10,610.[illegible]	859.48	191.00	381.99	127.33	771.00		3,819.90	3,183.25		439.86			3,183.25			636.65	1,061.08	3,183.25	2,546.60					108.23	144,262.61	Vacante
785	6,366.50		6,366.50		5,093.20	10,610.83	859.48	191.00	381.99	127.33	771.00		3,819.90	3,183.25		439.86			3,183.25			636.65	1,061.08	3,183.25	2,546.60					108.23	144,262.61	Vacante
786	6,366.50		6,366.50		5,791.25	12,065.10	859.48	191.00	434.34	127.33	771.00		3,819.90	3,183.25	872.56	4[illegible].86			3,183.25		892.00	723.91	1,206.51	3,619.53	2,895.62					108.23	169,235.88	
787	6,[illegible].50		6,366.50		5,890.96	12,272.83	[illegible].48	191.00	441.82	127.33	771.00		3,819.90	3,183.25	997.20	439.86			3,183.25			738.37	1,227.28	3,[illegible]81.85	2,945.48					108.23	160,570.16	
788	6,366.50		6,366.50		5,093.20	10,610.83	859.48	191.00	381.99	127.33	[illegible]1.00		3,819.90	3,183.25		4[illegible].86			3,18[illegible].25			636.65	1,061.08	3,183.25	2,546.60					108.23	144,262.61	Vacante
789	6,053.15		6,053.15		4,842.52	10,088.58	817.18	181.59	363.19	121.06	771.00		3,631.89	3,026.58		439.86			3,026.58			605.32	1,008.86	3,026.58	2,421.28					102.90	137,877.38	
790	6,053.15		6,053.15		4,842.52	10,088.58	817.18	181.59	363.19	121.06	771.00		3,831.89	3,026.58		439.86			3,026.58			605.32	1,008.86	3,026.58	2,421.[illegible]					102.90	137,8[illegible].38	Vacante
791	6,053.15		6,053.15		4,842.52	10,088.58	817.18	181.59	363.19	121.06	771.00		3,631.89	3,026.58		439.86			3,026.58			605.32	1,008.86	3,026.58	2,421.28					102.90	137,877.38	Vacante
792	6,053.15		6,053.15		4,842.52	10,088.58	817.18	181.58	363.19	121.06	771.00		3,631.89	3,026.58		439.86			3,026.58			605.32	1,008.86	3,026.58	2,421.28					102.90	137,877.38	Vacante
793	5,741.45		5,741.45		4,593.16	9,569.08	775.10	172.24	344.49	114.83	771.00		3,444.87	2,870.73		439.86			2,870.73			574.15	956.91	2,87[illegible].73	2,296.58					97.60	131,525.76	Vacante
794	5,741.45		5,741.45		4,593.16	9,569.08	775.10	172.24	344.49	114.83	771.00		3,444.87	2,870.73		439.86			2,870.73			574.15	956.91	2,870.73	2,296.58					97.60	131,525.76	Vacante
795	5,2[illegible].70		5,205.70		4,816.84	10,035.08	702.77	156.17	361.26	104.11	771.00		3,123.42	2,602.85	815.35	439.86			2,602.85			602.11	1,003.51	3,010.53	2,408.42					88.50	133,942.29	
796	5,205.70		5,20[illegible].70		4,164.56	8,676.17	702.77	156.17	312.34	104.11	771.00		3,123.42	2,602.85		439.86			2,602.85			520.57	867.62	2,602.85	2,08[illegible].28					88.50	120,608.60	
797	5,205.70		5,205.70		4,184.56	8,676.17	702.77	156.17	312.34	104.11	771.00		3,123.42	2,602.85		439.86			2,602.85			520.57	867.62	2,602.85	2,082.28					88.50	120,608.60	Vacante
798	5,205.70		5,205.70		5,061.47	10,544.73	702.77	156.17	379.61	104.11	771.[illegible]		3,123.42	2,602.85	1,121.14	439.86			2,602.85			632.68	1,0[illegible].47	3,163.42	2,530.74					88.50	138,942.98	
799	5,205.70		5,205.70		4,164.56	8,676.17	702.[illegible]	15[illegible].17	312.34	104.11	771.00		3,123.42	2,602.85		439.86			2,602.85			520.57	867.62	2,602.85	2,082.28					88.50	120,608.60	Vacante
800	5,20[illegible].70		5,205.70		4,164.56	8,676.17	702.77	156.17	312.34	104.11	771.00		3,123.42	2,602.85		439.86			2,602.85			5[illegible].57	867.62	2,602.85	2,082.28					88.50	120,608.60	Vacante
801	5,205.70		5,205.70		4,164.56	8,676.17	[illegible]02.77	156.17	312.34	104.11	771.00		3,123.42	2,602.85		4[illegible].86			2,602.85			520.57	867.62	2,602.85	2,082.28					88.50	120,608.60	Vacante
802	5,205.70		5,205.70		4,164.56	8,676.17	702.77	156.17	312.34	104.11	771.00		3,123.42	2,602.85		439.86			2,602.85			520.57	867.62	2,602.85	2,082.28					88.50	120,608.60	Vacante
803	5,205.70		5,20[illegible].70		4,816.86	10,035.12	702.77	156.17	361.26	104.11	771.00		3,123.42	2,602.85	815.37	439.86			2,602.85		1,784.00	602.11	1,003.51	3,010.54	2,408.43					88.50	155,350.62	
804	5,205.70		5,[illegible].70		4,164.56	8,676.17	702.77	156.17	312.34	104.11	771.00		3,123.42	2,602.85		439.86			2,602.85			520.57	867.62	2,602.85	2,082.28					88.50	120,608.60	
805	5,205.70		5,205.70		4,164.56	8,676.17	702.77	156.17	312.34	104.11	771.00		3,123.42	2,602.85		439.86			2,602.85			520.57	867.62	2,602.85	2,082.28					88.50	120,608.60	Vacante
806	5,205.70		5,205.70		4,164.56	8,676.17	702.77	156.17	312.34	104.11	771.00		3,123.42	2,602.85		439.86			2,602.85			520.57	867.62	2,602.85	2,082.28					88.50	120,608.60	Vacante
807	4,978.60		4,978.60		4,684.73	9,759.85	672.11	149.[illegible]	351.35	99.57	771.00		2,987.16	2,489.30	877.31	439.86			2,489.30			585.59	975.99	2,927.96	2,342.36					84.64	130,327.85	
808	4,[illegible]8.60		4,978.60		[illegible]82.88	8,297.67	672.11	149.36	298.72	99.57	771.00		2,987.16	2,489.30		439.86			2,48[illegible].30			497.86	829.77	2,489.30	1,991.44					84.64	115,980.91	
809	4,978.60		4,978.[illegible]		3,982.88	8,297.67	672.11	149.36	298.72	99.57	771.00		2,987.16	2,489.[illegible]		439.86			2,48[illegible].30			4[illegible].86	829.77	2,489.30	1,991.44					84.64	115,980.91	Vacante
810	42,797.00		42,797.00		34,237.60	71,328.33	5,7[illegible].60	1,283.91	1,292.63	855.94	771.00		25,678.20	21,398.50					8,791.95											727.55	803,502.07	
811	31,458.50		31,458.50		25,166.80	52,430.83	4,246.90	943.76	1,292.63	629.17	771.00		18,8[illegible].10	15,729.25					8,791.95											534.79	599,514.90	
812	31,458.50		31,458.50		25,166.80	52,430.83	4,246.90	94[illegible].76	1,292.6[illegible]	629.17	771.00		18,875.10	15,729.25					8,791.95											534.79	599,514.90	
813	26,480.70		26,480.70		21,184.56	44,134.50	3,574.89	794.42	1,292.[illegible]	529.61	771.00		15,688.42	13,240.35					8,791.95											450.17	509,960.96	
814	26,48[illegible].70		26,480.70		21,184.56	44,134.50	3,574.89	794.42	1,292.63	529.61	771.00		15,888.42	13,240.35					8,791.95											450.17	509,960.96	
815	26,48[illegible]		26,480.70		21,184.56	44,134.50	3,[illegible]74.89	794.42	1,292.63	529.61	771.00		15,888.42	13,240.35					8,791.95											450.17	509,960.96	
816	26,480.70		26,480.70		21,184.56	44,134.50	3,[illegible]74.89	794.42	1,292.63	529.61	771.00		15,888.42	13,24[illegible].35					8,791.95											450.17	509,960.96	
817	8,[illegible]95		8,791.95		8,548.34	17,809.03	1,188.91	263.76	641.13	175.84	771.00		5,275.17	4,395.98	1,893.47	4[illegible]			4,395.98			1,068.[illegible]	1,780.90	5,[illegible]42.71	4,274.17					149.46	224,651.36	
818	8,791.95		8,791.95		8,548.34	17,809.03	1,186.91	2[illegible].76	641.13	175.84	[illegible]1.00		5,275.17	4,395.98	1,893.47	439.86			4,395.98			1,068.54	1,780.90	5,342.71	4,[illegible]4.17					149.46	224,651.36	
819	8,[illegible]91.95		8,[illegible]91.95		7,033.56	14,653.25	1,188.91	263.76	527.52	175.84	771.00		5,275.17	4,3[illegible]5.98		439.86			4,395.96			879.20	1,465.33	4,395.98	3,516.78					149.46	193,686.82	
820	8,791.[illegible]		8,791.95		8,410.[illegible]	17,522.13	1,186.91	26[illegible].76	630.80	175.84	771.00		5,[illegible]5.17	4,395.98	1,721.[illegible]	439.86			4,395.98			1,051.33	1,752.21	5,256.64	4,205.31					149.46	221,836.30	
821	8,192.15		8,192.15		8,159.07	16,[illegible].07	1,1[illegible].94	245.76	611.93	163.84	771.00		4,915.29	4,096.08	2,006.69	439.86			4,[illegible].08			1,019.88	1,699.81	5,099.42	4,079.54					139.27	214,280.56	
822	8,192.15		8,192.15		8,415.[illegible]	17,532.67	1,105.94	245.76	631.18	163.84	771.00		4,915.29	4,096.08	2,327.45	439.86			4,096.[illegible]			1,051.96	1,7[illegible].27	5,[illegible].80	4,207.84					139.27	219,526.06	
823	8,192.15		8,192.15		8,287.34	17,265.28	1,105.94	245.76	621.55	1[illegible].84	771.00		4,915.29	4,096.08	2,167.02	439.86			4,096.08		[illegible]2.00	1,035.92	1,726.53	5,179.59	4,143.67					139.27	227,606.49	

No. Cons	UP	UR	PG	Pz 39	UEG	CODIGO	NOMBRE DEL BENEFICIARIO	R.F.C.	SEXO	F-ING	ANTIG	AGR	CATEG	CATEGORIA	ZONA ECONOMICA	ADSCRIPCION	SUELDO BASE 1131	SOBRE SUELDOS 1142	SUMA 1121	PRIMA QUINQUENAL 1311	PRIMA VACACIONAL 1321	AGUINALDO 1327	CUOTAS A PENSIONES 1431	CUOTAS PARA LA VIVIENDA 1421	CUOTAS AL IMSS 1412	CUOTAS AL S.A.R. 1432	AYUDA PARA DESPENSA 1712	AYUDA PARA PASAJES 1713	IMPACTO AL SALARIO 1611	ESTIMULO ACTIVO ANUAL 1715 SIN CARGO AL CAPITULO 1000	PRIMA ANTIGUEDAD MENSUAL	EFICIENCIA EN EL TRABAJO MENSUAL	APARATOS ORTOPEDICOS, AUDITIVO Y SILLAS MENSUAL	AYUDA LENTES MENSUAL	DESPENSA ANUAL	CANASTILLA MATERNIDAD MENSUAL	GUARDERIA MENSUAL	DIAS DE DESCANSO OBLIGATORIO ANUAL	AJUSTE DIAS CALENDARIO ANUAL	PUNTUALIDAD Y ASISTENCIA ANUAL	DIAS ECONOMICOS ANUAL	PAGO POR RENUNCIA	GRATIFICACION POR JUBILACION	PAGO POR INVALIDEZ	PAGO POR DEFUNCION	CPS SEG VIDA 1441	TOTAL ANUAL	VACANTES
824	09		07	01	00237	A0758	Basulto Marquez Fernando	BAMF-810927-4KD	H	16/05/2007		40	Base	PROGRAMADOR	II	15 "GUADALAJARA"	8,192 15		8,192 15		7,580 25	15 792 18	1 105 94	245 76	568 62	163 84	771 00		4 915 29	4 096 08	1,263 16	430 86			4,096 08			947 53	1 579 22	4 737 66	3 790 12					139 27	202,448.43	
825	09		07	01	00237	A0651	Quezada Abarca Pablo	QUAP-840310-JT5	H	01/09/2005		40	Base	PROGRAMADOR	II	15 "GUADALAJARA"	8,192 15		8,192 15		7,836 86	16 326 78	1 105 94	245 76	567 76	163 84	771 00		4 915 29	4 096 08	1,603 92	439 86			4,096 08			979 81	1,632 68	4 898 04	3 918 43					139 27	207,693.93	
826	09		07	01	00237	A0932	Gaeta Valle Carlos Alberto	GAVC-700918-F37	H	12/04/2010		40	Base	ANALISTA ESPECIALIZADO	II	15 "GUADALAJARA"	8,192 15		8,192 15		7,195 20	14,990 22	1,105 94	245 76	539 65	163 84	771 00		4 915 29	4 096 08	801 98	439 86			4,096 08			899 41	1,499 02	4,497 07	3 597 65					139 27	194,579.54	
827	09		07	01	00237	A1699	Galvan Jimenez Nancy Guadalupe	GAJN-860720-EY3	M	16/04/2015		40	Base	TRABAJADOR SOCIAL	II	15 "GUADALAJARA"	7,025 15		7,025 15		5,670 12	11 706 58	948 40	210 75	421 51	140 50	771 00		4,215 09	3,512 58		438 66			3,512 58			702 52	1,170 86	3,512 58	2,810 06					119 43	167,684.14	
828	09		07	01	00237	A0653	Gutierrez Ledezma Miguel Angel	GULM-700926-J62	H	16/09/2005		40	Base	ENFERMERA	II	15 "GUADALAJARA"	6,685 30		6,685 30		6,344 13	13,216 93	902 52	200 56	475 81	155 71	771 00		4 011 18	3 342 65	1,244 86	439 86			3,342 65			783 02	1,321 69	3,965 08	3,172 06					113 85	171,116.52	
829	09		07	01	00237	A0692	Miramontes Nuño Pablo Margarito	MINP-490222-6T1	H	16/07/2002		40	Base	ENCARGADO DE ORDEN	II	15 "GUADALAJARA"	6,366 50		6,366 50		6,389 58	13 311 63	859 48	191 00	479 22	127 33	771 00		3 819 90	3,183 25	1,620 48	439 86			3,183 25			798 70	1,331 16	3,993 49	3 194 79					108 23	170,762.86	
830	09		07	01	00237	A1165	Manano Velazquez Norbeerto	MAVN-741231-FH4	H	16/01/2012		40	Base	ENCARGADO DE ORDEN	II	15 "GUADALAJARA"	6,366 50		6,366 50		5,093 20	10,610 83	859 48	191 00	381 99	127 33	771 00		3 819 90	3,183 25		438 86			3,183 25			636 65	1,061 08	3,183 25	2,546 60					108 23	144,262.61	
831	09		07	01	00237	A1503	Maldonado Meza Jaime Enrique	MAMJ-840829-F93	H	01/04/2014		40	Base	LABORATORISTA	II	15 "GUADALAJARA"	6,366 50		6,366 50		5,093 20	10,610 83	859 48	191 00	381 99	127 33	771 00		3 819 90	3,183 25		438 86			3,183 25			636 65	1,061 08	3,183 25	2,546 60					108 23	144,262.61	
832	09		07	01	00237	A1716	Donato Garcia Christian Fernando	DOGC-801030-7F3	H	23/04/2015		40	Base	CAPTURISTA	II	15 "GUADALAJARA"	6,366 50		6,366 50		5,093 20	10,610 83	859 48	191 00	381 99	127 33	771 00		3 819 90	3,183 75		438 86			3,183 25			636 65	1,061 08	3,183 25	2,546 60					108 23	144,262.61	
833	09		07	01	00237	A1421	Diaz Anguiano Julio Cesar	DIAJ-860907-N4A	H	23/10/2013		40	Base	CAPTURISTA	II	15 "GUADALAJARA"	6,366 50		6,366 50		5,093 20	10,610 83	859 48	191 00	381 99	127 33	771 00		3 819 90	3,183 25		438 86			3,183 25			636 65	1,061 08	3,183 25	2,546 60					108 23	144,262.61	
834	09		07	01	00237	A1652	Munguia Ramos Jose Andres	MURA-770507-TX7	H	01/02/2015		40	Confianza	SECRETARIA DIRECTOR DE PLANTE	II	15 "GUADALAJARA"	6,366 50		6,366 50		5,093 20	10,610 83	859 48	191 00	381 99	127 33	771 00		3 819 90	3,183 25		438 86			3,183 25			636 65	1,061 08	3,183 25	2,546 60					108 23	144,262.61	
835	09		07	01	00237	A0740	Real Mendoza Maria Guadalupe	REMG-870123-7B0	M	14/02/2007		40	Base	CAPTURISTA	II	15 "GUADALAJARA"	6,366 50		6,366 50		5,093 20	10,610 83	859 48	191 00	381 99	127 33	771 00		3 819 90	3,183 25		438 86			3,183 25			636 65	1,061 08	3,183 25	2,546 60					108 23	144,262.61	
836	09		07	01	00237	A1413	Saucedo Rangel Angel Enrique	SARA-940703-7K0	H	01/04/2014		40	Base	ADMINISTRATIVO ESPECIALIZADO	II	15 "GUADALAJARA"	6,366 50		6,366 50		5,860 94	12,272 80	859 48	191 00	441 82	127 33	771 00		3 819 90	3,183 25	897 18	438 86			3,183 25	1,784 00		736 37	1,227 28	3,681 84	2,945 47					108 23	161,377.63	
837	09		07	01	00237	A1504	Anguiano Garcia Felipe	AUGF-631124-EG4	H	01/04/2014		40	Base	ADMINISTRATIVO ESPECIALIZADO	II	15 "GUADALAJARA"	6,053 15		6,053 15		4,842 52	10,088 58	817 18	181 59	363 19	121 06	771 00		3,631 89	3,026 58		439 85			3,026 58			605 32	1,008 86	3,026 58	2,421 26					102 90	137,877.38	
838	09		07	01	00237	A1505	Castañeda Ramirez Maria Elena	CARE-650119-SQ6	M	01/04/2014		40	Base	ADMINISTRATIVO ESPECIALIZADO	II	15 "GUADALAJARA"	6,053 15		6,053 15		4,842 52	10,088 58	817 18	181 59	363 19	121 06	771 00		3,631 89	3,026 58		439 85			3,026 58			605 32	1,008 86	3,026 58	2,421 26					102 90	137,877.38	
839	09		07	01	00237	A0890	Ortega Barrios Adnan	OEBA-470308-RB8	H	16/07/2006		40	Base	ADMINISTRATIVO ESPECIALIZADO	II	15 "GUADALAJARA"	6,053 15		6,053 15		5,695 84	11,866 33	817 18	181 59	427 19	121 06	771 00		3,631 89	3,026 58	1,096 65	439 86			3,026 58			711 98	1,186 63	3,559 90	2,847 92					102 90	155,920.66	
840	09		07	01	00237		Por Contratar					40	Base	BIBLIOTECARIO	II	15 "GUADALAJARA"	5,741 45		5,741 45		4,842 52	10,088 58	817 18	181 59	363 19	121 06	771 00		3,631 89	3,026 58		439 86			3,026 58			605 32	1,008 86	3,026 58	2,421 26					102 90	137,877.38	Vacante
841	09		07	01	00237		Por Contratar					40	Base	BIBLIOTECARIO	II	15 "GUADALAJARA"	5,741 45		5,741 45		4,593 16	9,569 08	775 10	172 24	344 49	114 83	771 00		3,444 87	2,870 73		439 86			2,870 73			574 15	956 91	2,870 73	2,296 56					97 60	131,525.76	Vacante
842	09		07	01	00237		Por Contratar					40	Base	VIGILANTE	II	15 "GUADALAJARA"	5,205 70		5,205 70		5,142 98	10,714 55	702 77	156 17	385 77	104 11	771 00		3,123 42	2,602 85	1,223 03	439 86			2,602 85			642 87	1,071 46	3,214 37	2,891 49					88 50	140,809.22	
843	09		07	01	00237		Por Contratar					40	Base	VIGILANTE	II	15 "GUADALAJARA"	5,205 70		5,205 70		4,184 56	8,676 17	702 77	156 17	312 34	104 11	771 00		3,123 42	2,602 85		439 86			2,602 85			520 57	867 62	2,602 85	2,082 28					88 50	120,608.60	
844	09		07	01	00237		Por Contratar					40	Base	TAQUIMECANOGRAFA	II	15 "GUADALAJARA"	5,205 70		5,205 70		4,998 38	10,204 97	702 77	156 17	367 36	104 11	771 00		3,123 42	2,602 85	917 76	439 86			2,602 85			812 30	1,020 50	3,061 49	2,449 19					88 50	135,509.19	
845	09		07	01	00237		Por Contratar					40	Base	TAQUIMECANOGRAFA	II	15 "GUADALAJARA"	5,205 70		5,205 70		4,184 56	8,676 17	702 77	156 17	312 34	104 11	771 00		3,123 42	2,602 85		439 86			2,602 85			520 57	867 62	2,602 85	2,082 28					88 50	120,608.60	
846	09		07	01	00237		Por Contratar					40	Base	TAQUIMECANOGRAFA	II	15 "GUADALAJARA"	5,205 70		5,205 70		4,184 56	8,676 17	702 77	156 17	312 34	104 11	771 00		3,123 42	2,602 85		439 86			2,602 85			520 57	867 62	2,602 85	2,082 28					88 50	120,608.60	Vacante
847	09		07	01	00237		Por Contratar					40	Base	TAQUIMECANOGRAFA	II	15 "GUADALAJARA"	5,205 70		5,205 70		4,184 56	8,676 17	702 77	156 17	312 34	104 11	771 00		3,123 42	2,602 85		439 86			2,602 85			520 57	867 62	2,602 85	2,082 28					88 50	120,608.60	Vacante
848	09		07	01	00237		Por Contratar					40	Base	TAQUIMECANOGRAFA	II	15 "GUADALAJARA"	5,205 70		5,205 70		4,184 56	8,676 17	702 77	156 17	312 34	104 11	771 00		3,123 42	2,602 85		439 86			2,602 85			520 57	867 62	2,602 85	2,082 28					88 50	120,608.60	Vacante
849	09		07	01	00237		Por Contratar					40	Base	TAQUIMECANOGRAFA	II	15 "GUADALAJARA"	5,205 70		5,205 70		4,184 56	8,676 17	702 77	156 17	312 34	104 11	771 00		3,123 42	2,602 85		439 86			2,602 85			520 57	867 62	2,602 85	2,082 28					88 50	120,608.60	Vacante
850	09		07	01	00237		Por Contratar					40	Base	TAQUIMECANOGRAFA	II	15 "GUADALAJARA"	5,205 70		5,205 70		4,184 56	8,676 17	702 77	156 17	312 34	104 11	771 00		3,123 42	2,602 85		439 86			2,602 85			520 57	867 62	2,602 85	2,082 28					88 50	120,608.60	Vacante
851	09		07	01	00237		Por Contratar					40	Base	TAQUIMECANOGRAFA	II	15 "GUADALAJARA"	5,205 70		5,205 70		4,184 56	8,676 17	702 77	156 17	312 34	104 11	771 00		3,123 42	2,602 85		439 86			2,602 85			520 57	867 62	2,602 85	2,082 28					88 50	120,608.60	Vacante
852	09		07	01	00237	A1471	Mozqueda Rios Ramiro	MORR-651119-H96	H	23/04/2015		40	Base	OFICIAL DE MANTENIMIENTO	II	15 "GUADALAJARA"	5,205 70		5,205 70		4,184 56	8,676 17	702 77	156 17	312 34	104 11	771 00		3,123 42	2,602 85		439 86			2,602 85			520 57	867 62	2,602 85	2,082 28					88 50	120,608.60	Vacante
853	09		07	01	00237	A1170	Gonzalez Ruiz Eustaquio	GORE-501029-EV6	H	01/02/2012		40	Base	OFICIAL DE MANTENIMIENTO	II	15 "GUADALAJARA"	5,205 70		5,205 70		4,184 56	8,676 17	702 77	156 17	312 34	104 11	771 00		3,123 42	2,602 85		439 86			2,602 85			520 57	867 62	2,602 85	2,082 28					88 50	120,608.60	
854	09		07	01	00237		Por Contratar					40	Base	OFICIAL DE MANTENIMIENTO	II	15 "GUADALAJARA"	5,205 70		5,205 70		4,184 56	8,676 17	702 77	156 17	312 34	104 11	771 00		3,123 42	2,602 85		439 86			2,602 85			520 57	867 62	2,602 85	2,082 28					88 50	120,608.60	Vacante
855	09		07	01	00237		Por Contratar					40	Base	ALMACENISTA	II	15 "GUADALAJARA"	5,205 70		5,205 70		4,184 56	8,676 17	702 77	156 17	312 34	104 11	771 00		3,123 42	2,602 85		439 86			2,602 85			520 57	867 62	2,602 85	2,082 28					88 50	120,608.60	Vacante
856	09		07	01	00237		Por Contratar					40	Base	ALMACENISTA	II	15 "GUADALAJARA"	5,205 70		5,205 70		4,184 56	8,676 17	702 77	156 17	312 34	104 11	771 00		3,123 42	2,602 85		439 86			2,602 85			520 57	867 62	2,602 85	2,082 28					88 50	120,608.60	Vacante
857	09		07	01	00237		Por Contratar					40	Base	CHOFER	II	15 "GUADALAJARA"	5,205 70		5,205 70		4,184 56	8,676 17	702 77	156 17	312 34	104 11	771 00		3,123 42	2,602 85		439 86			2,602 85			520 57	867 62	2,602 85	2,082 28					88 50	120,608.60	Vacante
858	09		07	01	00237		Por Contratar					40	Base	CHOFER	II	15 "GUADALAJARA"	5,205 70		5,205 70		4,184 56	8,676 17	702 77	156 17	312 34	104 11	771 00		3,123 42	2,602 85		439 86			2,602 85			520 57	867 62	2,602 85	2,082 28					88 50	120,608.60	Vacante
859	09		07	01	00237	A1002	Lopez Martinez Ignacio	LOMI-481105-GK1	H	01/11/2010		40	Confianza	VIGILANTE	II	15 "GUADALAJARA"	5,205 70		5,205 70		4,184 56	8,676 17	702 77	156 17	312 34	104 11	771 00		3,123 42	2,602 85		439 86			2,602 85			520 57	867 62	2,602 85	2,082 28					88 50	120,608.60	Vacante
860	09		07	01	00237		Por Contratar					40	Confianza	VIGILANTE	II	15 "GUADALAJARA"	5,205 70		5,205 70		4,184 56	8,676 17	702 77	156 17	312 34	104 11	771 00		3,123 42	2,602 85		439 86			2,602 85			520 57	867 62	2,602 85	2,082 28					88 50	120,608.60	
861	09		07	01	00237	A0010	Alvarez Blanco Jose Luis	AABL-690609-EH3	H	01/02/1998		40	Base	AUXILIAR DE SERVICIOS	II	15 "GUADALAJARA"	4,978 60		4,978 60		4,184 56	8,676 17	702 77	156 17	312 34	104 11	771 00		3,123 42	2,602 85		439 86			2,602 85			520 57	867 62	2,602 85	2,082 28					88 50	120,608.60	Vacante
862	09		07	01	00237	A0218	Gonzalez Ruiz Ma Victoriana	GORV-450112-1I0	M	16/10/2001		40	Base	AUXILIAR DE SERVICIOS	II	15 "GUADALAJARA"	4,978 60		4,978 60		5,308 80	11 059 58	672 11	149 36	399 15	99 57	771 00		2 987 16	2 489 30	1,657 15	439 86			2 489 30			863 58	1,105 98	3,317 88	2,654 30					84 64	143,090.84	
863	09		07	01	00237	A1268	Luna Guzman Alberto Carlos	LUGA-791121-AM9	H	16/08/2012		40	Base	AUXILIAR DE SERVICIOS	II	15 "GUADALAJARA"	4,978 60		4,978 60		4,996 66	10 409 72	672 11	149 36	374 75	99 57	771 00		2 987 16	2 489 30	1,267 23	439 86			2 489 30			624 58	1,040 97	3,122 92	2,498 33					84 64	136,704.35	
864	09		07	01	00237	A1384	Gonzalez Tellez Reginaldo	GOTR-691220-ND7	H	04/07/2013		40	Confianza	DIRECTOR DE PLANTEL	II	16 "TLAJOMULCO DE ZUÑIGA"	37,214 60		37,214 60		3,987 86	8,267 67	672 11	149 36	298 72	99 57	771 00		2 987 16	2,489 30		439 86			2,489 30			497 86	829 77	2,489 30	1,991 44					84 64	115,880.91	
865	09		07	01	00237	A0442	Macias Ramos Jose Apolinar	MARA-490225-M63	H	16/07/2013		40	Confianza	SUBDIRECTOR DE PLANTEL	II	16 "TLAJOMULCO DE ZUÑIGA"	27,355 20		27,355 20		20,771 84	62,024 67	5,024 00	1,116 44	1292 63	744 30	771 00		22,328 85	18,607 40					8,701 95											832 65	793,074.57	
866	09		07	01	00237	A1048	Gracian Flores Rita Alejandra	GAFR-730615-DF0	M	01/03/2011		40	Confianza	COORDINADOR DE PLANTEL	II	16 "TLAJOMULCO DE ZUÑIGA"	26,480 70		26,480 70		21,184 56	45,592 00	3,692 95	820 66	1292 63	547 10	771 00		16,413 12	13,677 60					8,701 95											485 04	525,693.79	
867	09		07	01	00237	A0564	Sanchez Sanchez Martha Verenice	SASM-810220-6E0	M	16/09/2004		40	Confianza	COORDINADOR DE PLANTEL	II	16 "TLAJOMULCO DE ZUÑIGA"	26,480 70		26,480 70		21,184 56	44,134 50	3,574 89	794 42	1292 63	529 61	771 00		15,858 42	13,240 35					8,701 95											450 17	509,960.96	
868	09		07	01	00237	A1645	Sandoval Saldaña Rubi Rosa Mine	SASR-750904-UU6	M	03/11/2014		40	Confianza	COORDINADOR DE PLANTEL	II	16 "TLAJOMULCO DE ZUÑIGA"	26,480 70		26,480 70		21,184 56	44,134 50	3,574 89	794 42	1292 63	529 61	771 00		15,858 42	13,240 35					8,701 95											450 17	509,960.96	
869	09		07	01	00237	A0781	Lopez Rubio Maria Sebastiana	LORS-740508-CUA	M	16/08/2007		40	Base	ANALISTA ESPECIALIZADO	II	16 "TLAJOMULCO DE ZUÑIGA"	11,464 06		11,464 06		10,607 78	22 099 50	1,547 65	343 92	795 58	229 28	771 00		6,878 44	5,732 03	1,795 64	439 86			5,732 03			1,325 97	2,209 95	6,629 85	5,303 88					194 89	277,501.99	
870	09		07	01	00237	A0482	Gonzalez Valadez Erika Patricia	GAVE-731113-EK0	M	01/09/2003		40	Confianza	JEFE DE OFICINA	II	16 "TLAJOMULCO DE ZUÑIGA"	8,791 95		8,791 95		8,606 03	18,095 90	1,188 91	283 76	651 45	188 84	771 00		5,275 17	4,395 98	2,065 58	439 86			4,395 98			1,085 75	1,809 58	5,428 77	4,343 02					149 46	227,466.10	
871	09		07	01	00237	A0845	Sandoval Bugarin Servando	SABS-660814-V66	H	16/08/2005		40	Confianza	JEFE DE OFICINA	II	16 "TLAJOMULCO DE ZUÑIGA"	8,791 95		8,791 95		8,410 82	17,522 13	1,188 91	283 76	630 60	188 84	771 00		5,275 17	4,395 98	1,721 33	439 86			4,395 98			1,051 33	1,752 21	5,256 64	4,205 31					149 46	221,836.30	
872	09		07	01	00237	A1444	Gutierrez Martinez Jose	GUMJ-770218-389	H	24/09/2013		40	Confianza	JEFE DE OFICINA	II	16 "TLAJOMULCO DE ZUÑIGA"	8,791 95		8,791 95		7,033 56	14,653 25	1,188 91	283 76	527 52	188 84	771 00		5,275 17	4,395 98		439 86			4,395 98			879 20	1,465 33	4,395 98	3,516 78					149 46	193,606.82	
873	09		07	01	00237	A0580	Trejo Sanchez Liliana	TESL-700130-4W5	M	16/04/2004		40	Base	ANALISTA ESPECIALIZADO	II	16 "TLAJOMULCO DE ZUÑIGA"	8,192 15		8,192 15		7,995 20	16,564 17	1,105 94	245 76	599 64	163 84	771 00		4,915 29	4,096 08	1,784 35	439 86			4,096 08			995 65	1,659 42	4,978 25	3,982 60					139 27	210,317.49	
874	09		07	01	00237		Por Contratar					40	Base	PROGRAMADOR	II	16 "TLAJOMULCO DE ZUÑIGA"	8,192 15		8,192 15		6,553 72	13 653 58	1,105 94	245 76	491 53	163 84	771 00		4 915 29	4,096 08		439 86			4,096 08			819 22	1,365 36	4,096 08	3,276 86					139 27	181,464.49	Vacante
875	09		07	01	00237		Por Contratar					40	Base	PROGRAMADOR	II	16 "TLAJOMULCO DE ZUÑIGA"	8,192 15		8,192 15		6,553 72	13 653 58	1,105 94	245 76	491 53	163 84	771 00		4 915 29	4,096 08		439 86			4,096 08			819 22	1,365 36	4,096 08	3,276 86					139 27	181,464.49	Vacante
876	09		07	01	00237		Por Contratar					40	Base	TRABAJADOR SOCIAL	II	16 "TLAJOMULCO DE ZUÑIGA"	7,025 15		7,025 15		5,620 12	11 706 58	948 40	210 75	421 51	140 50	771 00		4,215 09	3,512 58		438 66			3,512 58			702 52	1,170 86	3,512 58	2,810 06					119 43	167,684.14	Vacante
877	09		07	01	00237	A0607	Ruiz Arevalo Roberto Joaquin	RUAR-810107-RQ8	H	16/11/2004		40	Base	ENFERMERA	II	16 "TLAJOMULCO DE ZUÑIGA"	6,685 30		6,685 30		6,389 58	13,209 67	902 52	200 56	479 65	133 71	771 00		4,011 18	3 342 65	1,308 90	439 86			3,342 65			799 42	1,332 37	3,997 10	3,197 68					113 65	172,163.78	
878	09		07	01	00237	A0454	Gonzalez Y Hermosillo Arturo	GOHA-450128-D79	H	01/11/2002		40	Base	ENCARGADO DE ORDEN	II	16 "TLAJOMULCO DE ZUÑIGA"	6,366 50		6,366 50		6,289 86	13 103 87	859 48	191 00	471 74	127 33	771 00		3 819 90	3,183 25	1,495 82	438 86			3,183 25			786 23	1,310 39	3,931 16	3,144 93					108 23	168,724.26	
879	09		07	01	00237		Por Contratar					40	Base	ENCARGADO DE ORDEN	II	16 "TLAJOMULCO DE ZUÑIGA"	6,366 50		6,366 50		5,093 20	10 610 83	859 48	191 00	381 99	127 33	771 00		3 819 90	3,183 25		438 86			3,183 25			636 65	1,061 08	3,183 25	2,546 60					108 23	144,262.61	Vacante
880	09		07	01	00237	A0441	Quezada Sanchez Maria Rufina	QUSR-821205-RH2	M	01/11/2006		40	Base	CAPTURISTA	II	16 "TLAJOMULCO DE ZUÑIGA"	6,366 50		6,366 50		5,695 84	12 272 80	859 48	191 00	441 82	127 33	771 00		3 819 90	3,183 25	897 18	438 86			3,183 25	1,180 30		736 37	1,227 28	3,681 84	2,945 47					108 23	174,841.43	
881	09		07	01	00237		Por Contratar					40	Base	CAPTURISTA	II	16 "TLAJOMULCO DE ZUÑIGA"	6,366 50		6,366 50		5,093 20	10 610 83	859 48	191 00	381 99	127 33	771 00		3 819 90	3,183 25		438 86			3,183 25			636 65	1,061 08	3,183 25	2,546 60					108 23	144,262.61	Vacante
882	09		07	01	00237	A0455	De La Torre _ Alejandro	TOXA-800827-KT7	M	01/11/2002		40	Confianza	SECRETARIA DIRECTOR DE PLANTE	II	16 "TLAJOMULCO DE ZUÑIGA"	6,366 50		6,366 50		6,289 86	13 103 87	859 48	191 00	471 74	127 33	771 00		3 819 90	3,183 25	1,495 82	438 86			3,183 25			786 23	1,310 39	3,931 16	3,144 93					108 23	168,724.26	

No. Cons	UP	UR	PG	Pp py	UEG	CODIGO	NOMBRE DEL BENEFICIARIO	R.F.C.	SEXO	F-ING	BAJA	JOR	CATEG	CATEGORIA	ZONA ECONOMICA	ADSCRIPCION	SUELDO BASE 1131	SOBRE SUELDOS 1142	SUMA 1131	PRIMA QUINQUENAL 1315	PRIMA VACACIONAL 1321	AGUINALDO 1322	CUOTAS A PENSIONES 1431	CUOTAS PARA LA VIVIENDA 1421	CUOTAS AL IMSS 1412	CUOTAS AL S.A.R. 1427	AYUDA PARA DESPENSA 1712	AYUDA PARA PASAJES 1713	IMPACTO AL SALARIO 1511	ESTIMULO ADVO ANUAL 1715 BRI CARGO AL CAPITULO 1000	PRIMA ANTIGUEDAD MENSUAL	EFICIENCIA EN EL TRABAJO MENSUAL	APARATOS ORTOPEDICOS, AUDITIVOS Y SILLAS MENSUAL	AYUDA LENTES MENSUAL	DESPENSA ANUAL	CANASTILLA MATERNIDAD MENSUAL	GUARDERIA MENSUAL	DIAS DE DESCANSO OBLIGATORIO ANUAL	AJUSTE DIAS CALENDARIO ANUAL	PUNTUALIDAD Y ASISTENCIA ANUAL	DIAS ECONOMICOS ANUAL	PAGO POR RENUNCIA	GRATIFICACION POR JUBILACION	PAGO POR INVALIDEZ	PAGO POR DEFUNCION	CPS 2020 VIGA 1441	TOTAL ANUAL	VACANTES
883	09		07	01	00237	A0796	Valerio Bernal Hugo Ismael	VABH-860130-ADA	H	16/08/2008		40	Base	LABORATORISTA	II	16 "TLAJOMULCO DE ZUÑIGA"	6 366 50		6 366 50		5,781.25	12,065.10	859.48	191.00	434.34	127.33	771.00		3,819.90	3 183.25	872.56	439.86			3,183.75			723.91	1,208.51	3,819.53	2,895.62					108.23	158,531.88	
884	09		07	01	00237		Por Contratar					40	Base	LABORATORISTA	II	16 "TLAJOMULCO DE ZUÑIGA"	6 366 50		6,366 50		5,093.20	10,610.83	859.48	191.00	381.99	127.33	771.00		3,819.90	3 183.25		439.86			3,183.25			636.65	1,061.09	3 181.25	2,548.60					108.23	144,262.61	Vacante
885	09		07	01	00237	A1345	Hernandez Ortiz Juan Manuel	HEOJ-820401-U98	H	16/04/2013		40	Base	ADMINISTRATIVO ESPECIALIZADO	II	16 "TLAJOMULCO DE ZUÑIGA"	6.053 15		6.053 15		4,842.52	10,088.58	817.18	181.59	363.19	121.06	771.00		3,631.89	3,026.58		439.86			3,026.58			605.32	1,008.86	3,026.58	2,421.26					102.90	137,877.38	
886	09		07	01	00237	A1552	Ramirez Contreras Hugo Alberto	RACH-830310-R87	H	02/05/2014		40	Base	ADMINISTRATIVO ESPECIALIZADO	II	16 "TLAJOMULCO DE ZUÑIGA"	6 053 15		6,053 15		4,842.52	10,088.58	817.18	181.59	363.19	121.06	771.00		3,631.89	3,026.58		439.86			3,026.58			605.32	1,008.86	3,026.58	2,421.26					102.90	137,877.38	
887	09		07	01	00237		Por Contratar					40	Base	ADMINISTRATIVO ESPECIALIZADO	II	16 "TLAJOMULCO DE ZUÑIGA"	6 053 15		6 053 15		4,842.52	10,088.58	817.18	181.59	363.19	121.06	771.00		3,631.89	3,026.58		439.86			3,026.58			605.32	1,008.86	3,026.58	2,421.26					102.90	137,877.38	Vacante
888	09		07	01	00237		Por Contratar					40	Base	BIBLIOTECARIO	II	16 "TLAJOMULCO DE ZUÑIGA"	5 741 45		5,741 45		4,593.16	9,569.06	775.10	172.24	344.49	114.83	771.00		3,444.87	2,870.73		439.86			2,870.73			574.15	956.91	2,870.73	2,296.56					97.60	131,525.76	Vacante
889	09		07	01	00237		Por Contratar					40	Base	BIBLIOTECARIO	II	16 "TLAJOMULCO DE ZUÑIGA"	5.741 45		5,741 45		4,593.16	9,569.06	775.10	172.24	344.49	114.83	771.00		3,444.87	2,870.73		439.86			2,870.73			574.15	956.91	2,870.73	2,296.56					97.60	131,525.76	Vacante
890	09		07	01	00237		Por Contratar					40	Base	OFICIAL DE MANTENIMIENTO	II	16 "TLAJOMULCO DE ZUÑIGA"	5.205 70		5,205 70		4,164.56	8,676.17	702.77	156.17	312.34	104.11	771.00		3,123.42	2,602.85		439.86			2,602.85			520.57	867.62	2,602.85	2,082.28					88.50	120,608.60	Vacante
891	09		07	01	00237		Por Contratar					40	Base	OFICIAL DE MANTENIMIENTO	II	16 "TLAJOMULCO DE ZUÑIGA"	5.205 70		5,205 70		4,164.56	8,676.17	702.77	156.17	312.34	104.11	771.00		3,123.42	2,602.85		439.86			2,602.85			520.57	867.62	2,602.85	2,082.28					88.50	120,608.60	Vacante
892	09		07	01	00237		Por Contratar					40	Base	ALMACENISTA	II	16 "TLAJOMULCO DE ZUÑIGA"	5.205 70		5,205 70		4,164.56	8,676.17	702.77	156.17	312.34	104.11	771.00		3,123.42	2,602.85		439.86			2,602.85			520.57	867.62	2,602.85	2,082.28					88.50	120,608.60	Vacante
893	09		07	01	00237		Por Contratar					40	Base	ALMACENISTA	II	16 "TLAJOMULCO DE ZUÑIGA"	5.205 70		5,205 70		4,164.56	8,676.17	702.77	156.17	312.34	104.11	771.00		3,123.42	2,602.85		439.86			2,602.85			520.57	867.62	2,602.85	2,082.28					88.50	120,608.60	Vacante
894	09		07	01	00237		Por Contratar					40	Base	CHOFER	II	16 "TLAJOMULCO DE ZUÑIGA"	5.205 70		5,205 70		4,164.56	8,676.17	702.77	156.17	312.34	104.11	771.00		3,123.42	2,602.85		439.86			2,602.85			520.57	867.62	2,602.85	2,082.28					88.50	120,608.60	Vacante
895	09		07	01	00237		Por Contratar					40	Base	TAQUIMECANOGRAFA	II	16 "TLAJOMULCO DE ZUÑIGA"	5.205 70		5,205 70		4,164.56	8,676.17	702.77	156.17	312.34	104.11	771.00		3,123.42	2,602.85		439.86			2,602.85			520.57	867.62	2,602.85	2,082.28					88.50	120,608.60	Vacante
896	09		07	01	00237		Por Contratar					40	Base	TAQUIMECANOGRAFA	II	16 "TLAJOMULCO DE ZUÑIGA"	5.205 70		5,205 70		4,164.56	8,676.17	702.77	156.17	312.34	104.11	771.00		3,123.42	2,602.85		439.86			2,602.85			520.57	867.62	2,602.85	2,082.28					88.50	120,608.60	Vacante
897	09		07	01	00237		Por Contratar					40	Base	TAQUIMECANOGRAFA	II	16 "TLAJOMULCO DE ZUÑIGA"	5.205 70		5,205 70		4,164.56	8,676.17	702.77	156.17	312.34	104.11	771.00		3,123.42	2,602.85		439.86			2,602.85			520.57	867.62	2,602.85	2,082.28					88.50	120,608.60	Vacante
898	09		07	01	00237		Por Contratar					40	Base	TAQUIMECANOGRAFA	II	16 "TLAJOMULCO DE ZUÑIGA"	5.205 70		5,205 70		4,164.56	8,676.17	702.77	156.17	312.34	104.11	771.00		3,123.42	2,602.85		439.86			2,602.85			520.57	867.62	2,602.85	2,082.28					88.50	120,608.60	Vacante
899	09		07	01	00237		Por Contratar					40	Base	TAQUIMECANOGRAFA	II	16 "TLAJOMULCO DE ZUÑIGA"	5.205 70		5,205 70		4,164.56	8,676.17	702.77	156.17	312.34	104.11	771.00		3,123.42	2,602.85		439.86			2,602.85			520.57	867.62	2,602.85	2,082.28					88.50	120,608.60	Vacante
900	09		07	01	00237	A0458	Diaz Trigo Jesus Guillermo	DITJ-500706-NF7	H	01/11/2002		40	Confianza	VIGILANTE	II	16 "TLAJOMULCO DE ZUÑIGA"	5.205 70		5,205 70		5,142.36	10,714.55	702.77	156.17	385.72	104.11	771.00		3,123.42	2,602.85		439.86			2,602.85			642.87	1,071.46	3,214.37	2,571.49					88.50	140,809.22	
901	09		07	01	00237	A0576	Gonzalez Esparza Alberto Benjam	GOEA-810408-UB3	H	01/04/2004		40	Confianza	VIGILANTE	II	16 "TLAJOMULCO DE ZUÑIGA"	5.205 70		5,205 70		5,061.45	10,544.66	702.77	156.17	379.61	104.11	771.00		3,123.42	2,602.85	1,223.03 1,121.11	439.86			2,602.85			632.66	1,054.47	3,183.41	2,530.72					88.50	138,942.40	
902	09		07	01	00237	A0625	Ramos Flores Juan Torivio	RAFJ-740718-8G8	H	18/04/2005		40	Confianza	VIGILANTE	II	16 "TLAJOMULCO DE ZUÑIGA"	5.205 70		5,205 70		4,979.91	10,374.82	702.77	156.17	373.49	104.11	771.00		3,123.42	2,602.85	1,019.18	439.86			2,602.85			622.49	1,037.48	3,112.45	2,489.96					88.50	137,275.76	
903	09		07	01	00237	A1205	Carranza Jaime Hugo	CAJH-730923-9J8	H	19/08/2013		40	Base	AUXILIAR DE SERVICIOS	II	16 "TLAJOMULCO DE ZUÑIGA"	4,978 60		4,978 60		3,982.88	8,297.67	672.11	149.36	298.72	99.57	771.00		2,987.16	2,489.30		439.86			2,489.30			497.86	829.77	2,489.30	1,991.44					84.64	115,980.91	
904	09		07	01	00237	A1472	Garcia Gonzalez Victor Javier	GAGV-580420-8S7	H	18/05/2015		40	Base	AUXILIAR DE SERVICIOS	II	16 "TLAJOMULCO DE ZUÑIGA"	4,978 60		4,978 60		3,982.88	8,297.67	672.11	149.36	298.72	99.57	771.00		2,987.16	2,489.30		439.86			2,489.30			497.86	829.77	2,489.30	1,991.44					84.64	115,980.91	
905	09		07	01	00237		Por Contratar					40	Base	AUXILIAR DE SERVICIOS	II	16 "TLAJOMULCO DE ZUÑIGA"	4,978 60		4,978 60		3,982.88	8,297.67	672.11	149.36	298.72	99.57	771.00		2,987.16	2,489.30		439.86			2,489.30			497.86	829.77	2,489.30	1,991.44					84.64	115,980.91	Vacante
906	09		07	01	00237	A1447	Orozco Jara Rito Abel	OOJR-661027-K50	H	05/10/2013		40	Confianza	DIRECTOR DE PLANTEL	II	17 "ARENAL"	37,214 80		37,214 80		29,771.84	62,024.67	5,024.00	1,116.44	1292.63	744.30	771.00		22,328.88	18,607.40					8,791.95											632.65	703,074.57	
907	09		07	01	00237	A1448	Tejeda De Leon Nora Margarita	TELN-680822-1I2	M	16/10/2013		40	Confianza	SUBDIRECTOR DE PLANTEL	II	17 "ARENAL"	27,355 20		27,355 20		21,884.16	45,592.00	3,892.95	820.66	1292.63	547.10	771.00		16,413.12	13,677.60					8,791.95											455.04	525,693.79	
908	09		07	01	00237	A0963	Andrade Haro Carlos Eduardo	AAHC-830301-1R3	H	26/07/2010		40	Confianza	COORDINADOR DE PLANTEL	II	17 "ARENAL"	26,480 70		26,480 70		21,184.56	44,134.50	3,574.89	794.42	1292.63	529.61	771.00		15,888.42	13,240.35					8,791.95											450.17	509,960.96	
909	09		07	01	00237	A0510	De La Torre Silva Leticia	TOSL-780413-GV3	M	01/08/2004		40	Confianza	COORDINADOR DE PLANTEL	II	17 "ARENAL"	26,480 70		26,480 70		21,184.56	44,134.50	3,574.89	794.42	1292.63	529.61	771.00		15,888.42	13,240.35					8,791.95											450.17	509,960.96	
910	09		07	01	00237	A1065	Vizcaino Muñoz Ivan	VIMI-830330-UX9	H	11/04/2011		40	Confianza	COORDINADOR DE PLANTEL	II	17 "ARENAL"	26,480 70		26,480 70		21,184.56	44,134.50	3,574.89	794.42	1292.63	529.61	771.00		15,888.42	13,240.35					8,791.95	505.41										450.17	516,025.80	
911	09		07	01	00237	A0978	Velasco Mercado Octavio Daniel	VEMO-860809-DD8	H	01/09/2010		40	Confianza	JEFE DE OFICINA	II	17 "ARENAL"	8,791.95		8,791.95		7,727.11	16,087.73	1,186.91	263.76	579.18	175.84	771.00		5,275.17	4,395.98	860.69	439.86			4,395.98			986.26	1,608.77	4,826.32	3,861.06					149.46	207,761.37	
912	09		07	01	00237	A1736	Meza Arreola Paula Lizeth	MEAP-910429-C71	M	11/05/2015		40	Confianza	JEFE DE OFICINA	II	17 "ARENAL"	8,791.95		8,791.95		7,033.56	14,653.25	1,186.91	263.76	527.52	175.84	771.00		5,275.17	4,395.98		439.86			4,395.98			879.20	1,465.33	4,395.98	3,516.78					149.46	193,686.82	
913	09		07	01	00237		Por Contratar					40	Confianza	JEFE DE OFICINA	II	17 "ARENAL"	8,791.95		8,791.95		7,033.56	14,653.25	1,186.91	263.76	527.52	175.84	771.00		5,275.17	4,395.98		439.86			4,395.98			879.20	1,465.33	4,395.98	3,516.78					149.46	193,686.82	Vacante
914	09		07	01	00237	A0705	Gomez Flores Blanca Sursyo	GOFB-800323-627	M	01/10/2006		40	Base	TECNICO ESPECIALIZADO	II	17 "ARENAL"	8,791.95		8,791.95		8,135.72	16,948.36	1,186.91	263.76	610.14	175.84	771.00		5,275.17	4,395.98	1,377.08	439.86			4,395.98			1,016.90	1,694.84	5,084.52	4,067.61					149.46	216,206.68	
915	09		07	01	00237	A1301	Trejo Reynoso Norma Alicia	TERN-780826-QS1	M	19/09/2013		40	Base	ANALISTA ESPECIALIZADO	II	17 "ARENAL"	8,192 15		8,192 15		6,553.72	13,653.58	1,105.94	245.76	491.53	163.84	771.00		4,915.29	4,096.08		439.86			4,096.08			819.22	1,365.36	4,096.08	3,276.86					139.27	181,444.49	
916	09		07	01	00237		Por Contratar					40	Base	ANALISTA ESPECIALIZADO	II	17 "ARENAL"	8,192 15		8,192 15		6,553.72	13,653.58	1,105.94	245.76	491.53	163.84	771.00		4,915.29	4,096.08		439.86			4,096.08			819.22	1,365.36	4,096.08	3,276.86					139.27	181,444.49	Vacante
917	09		07	01	00237		Por Contratar					40	Base	PROGRAMADOR	II	17 "ARENAL"	8,192 15		8,192 15		6,553.72	13,653.58	1,105.94	245.76	491.53	163.84	771.00		4,915.29	4,096.08		439.86			4,096.08			819.22	1,365.36	4,096.08	3,276.86					139.27	181,444.49	Vacante
918	09		07	01	00237		Por Contratar					40	Base	PROGRAMADOR	II	17 "ARENAL"	8,192 15		8,192 15		6,553.72	13,653.58	1,105.94	245.76	491.53	163.84	771.00		4,915.29	4,096.08		439.86			4,096.08			819.22	1,365.36	4,096.08	3,276.86					139.27	181,444.49	Vacante
919	09		07	01	00237	A1111	Olague Mendez Claudia Marisol	OAMC-871118-D34	M	08/05/2012		40	Base	TRABAJADOR SOCIAL	II	17 "ARENAL"	7,025 15		7,025 15		5,620.12	11,708.58	948.40	210.75	421.51	140.50	771.00		4,215.09	3,512.58		439.86			3,512.58			702.52	1,170.86	3,512.58	2,810.06					119.43	157,084.14	
920	09		07	01	00237	A1701	Reynoso Letrado Nely Adriana	RELN-860115-SE8	M	16/04/2015		40	Base	CAPTURISTA	II	17 "ARENAL"	6.366 50		6 366 50		5,093.20	10,610.83	859.48	191.00	381.99	127.33	771.00		3,819.90	3 183.25		439.86			3,183.25			636.65	1,061.08	3,183.25	2,548.60					108.23	144,262.61	
921	09		07	01	00237		Por Contratar					40	Base	CAPTURISTA	II	17 "ARENAL"	6.366 50		6 366 50		5,093.20	10,610.83	859.48	191.00	381.99	127.33	771.00		3,819.90	3 183.25		439.86			3,183.25			636.65	1,061.08	3,183.25	2,548.60					108.23	144,262.61	Vacante
922	09		07	01	00237	A0652	Vargas Castañeda Angelina	VACX-660603-QV3	M	22/08/2005		40	Base	ENCARGADO DE ORDEN	II	17 "ARENAL"	6.366 50		6 366 50		5,093.20	10,610.83	859.48	191.00	381.99	127.33	771.00		3,819.90	3 183.25		439.86			3,183.25			636.65	1,061.08	3,183.25	2,548.60					108.23	144,262.61	Vacante
923	09		07	01	00237	A0792	Mendez Cardenas Adolfo	MECA-870422-4K5	H	16/05/2008		40	Base	ENCARGADO DE ORDEN	II	17 "ARENAL"	6,366 50		6,366 50		5,701.25	12,085.10	859.48	191.00	456.78	127.33	771.00		3,819.90	3 183.25	1,246.51 872.56	439.86			3,183.25			761.30	1,268.84	3,806.51	3,045.20					108.23	164,647.21	
924	09		07	01	00237	A1733	Fregoso Castellanos Maria Fernan	FECF-911208-4H5	M	08/05/2015		40	Confianza	SECRETARIA DIRECTOR DE PLANTE	II	17 "ARENAL"	6 366 50		6,366 50		5,093.20	10,610.83	859.48	191.00	381.99	127.33	771.00		3,819.90	3 183.25		439.86			3,183.25			636.65	1,061.08	3,183.25	2,548.60					108.23	144,262.61	
925	09		07	01	00237	A1254	Avila Alvarado Maria Lucia	AIAL-900808-BX7	M	23/07/2012		40	Base	LABORATORISTA	II	17 "ARENAL"	6.366 50		6 366 50		5,093.20	10,610.83	859.48	191.00	381.99	127.33	771.00		3,819.90	3 183.25		439.86			3,183.25			636.65	1,061.08	3,183.25	2,548.60					108.23	144,262.61	
926	09		07	01	00237		Por Contratar					40	Base	LABORATORISTA	II	17 "ARENAL"	6.366 50		6 366 50		5,093.20	10,610.83	859.48	191.00	381.99	127.33	771.00		3,819.90	3 183.25		439.86			3,183.25			636.65	1,061.08	3,183.25	2,548.60					108.23	144,262.61	Vacante
927	09		07	01	00237		Por Contratar					40	Base	ENFERMERA	II	17 "ARENAL"	6.685 30		6,685 30		5,348.24	11,142.17	902.52	200.56	401.12	133.71	771.00		4,011.18	3,342.65		439.86			3,342.65			668.53	1,114.22	3,342.65	2,674.12					113.65	150,758.91	Vacante
928	09		07	01	00237	A1584	Hermosillo Lopez Laura Erendida	HELL-810521-ID6	M	02/05/2014		40	Base	ADMINISTRATIVO ESPECIALIZADO	II	17 "ARENAL"	6.053 15		6,053 15		4,842.52	10,088.58	817.18	181.59	363.19	121.06	771.00		3,631.89	3,026.58		439.86			3,026.58	892.00		605.32	1,008.86	3,026.58	2,421.26					102.90	148,881.38	
929	09		07	01	00237		Por Contratar					40	Base	ADMINISTRATIVO ESPECIALIZADO	II	17 "ARENAL"	6.053 15		6,053 15		4,842.52	10,088.58	817.18	181.59	363.19	121.06	771.00		3,631.89	3,026.58		439.86			3,026.58			605.32	1,008.86	3,026.58	2,421.26					102.90	137,877.38	Vacante
930	09		07	01	00237		Por Contratar					40	Base	ADMINISTRATIVO ESPECIALIZADO	II	17 "ARENAL"	6.053 15		6,053 15		4,842.52	10,088.58	817.18	181.59	363.19	121.06	771.00		3,631.89	3,026.58		439.86			3,026.58			605.32	1,008.86	3,026.58	2,421.26					102.90	137,877.38	Vacante
931	09		07	01	00237		Por Contratar					40	Base	ADMINISTRATIVO ESPECIALIZADO	II	17 "ARENAL"	6.053 15		6,053 15		4,842.52	10,088.58	817.18	181.59	363.19	121.06	771.00		3,631.89	3,026.58		439.86			3,026.58			605.32	1,008.86	3,026.58	2,421.26					102.90	137,877.38	Vacante
932	09		07	01	00237		Por Contratar					40	Base	BIBLIOTECARIO	II	17 "ARENAL"	5.741 45		5,741 45		4,593.16	9,569.06	775.10	172.24	344.49	114.83	771.00		3,444.87	2,870.73		439.86			2,870.73			574.15	956.91	2,870.73	2,296.56					97.60	131,525.76	Vacante
933	09		07	01	00237		Por Contratar					40	Base	BIBLIOTECARIO	II	17 "ARENAL"	5.741 45		5,741 45		4,593.16	9,569.06	775.10	172.24	344.49	114.83	771.00		3,444.87	2,870.73		439.86			2,870.73			574.15	956.91	2,870.73	2,296.56					97.60	131,525.76	Vacante
934	09		07	01	00237	A0566	Macias Orozco Gerardo	MAOG-671202-P66	H	28/06/2006		40	Confianza	VIGILANTE	II	17 "ARENAL"	5.205 70		5,205 70		4,898.38	10,204.97	702.77	156.17	300.38	104.11	771.00		3,123.42	2,602.85	917.28	439.86			2,602.85			612.30	1,020.50	3,061.49	2,449.19					88.50	135,609.19	
935	09		07	01	00237	A1223	Garcia Serna Juan Manuel Saturn	GASJ-710427-RE7	H	10/05/2012		40	Confianza	VIGILANTE	II	17 "ARENAL"	5.205 70		5,205 70		4,164.56	8,676.17	702.77	156.17	312.34	104.11	771.00		3,123.42	2,602.85		439.86			2,602.85			520.57	867.62	2,602.85	2,082.28					88.50	120,608.60	
936	09		07	01	00237	A1313	Lara Ibarra Jose Luis	LAIL-730512-VN5	H	01/04/2013		40	Confianza	VIGILANTE	II	17 "ARENAL"	5.205 70		5,205 70		4,164.56	8,676.17	702.77	156.17	312.34	104.11	771.00		3,123.42	2,602.85		439.86			2,602.85			520.57	867.62	2,602.85	2,082.28					88.50	120,608.60	
937	09		07	01	00237	A0662	Quiroz Rosales Moises	QURM-820914-LH8	H	21/09/2010		40	Base	OFICIAL DE MANTENIMIENTO	II	17 "ARENAL"	5.205 70		5,205 70		4,572.24	9,525.50	702.77	156.17	342.92	104.11	771.00		3,123.42	2,602.85	509.60	439.86			2,602.85			571.53	952.55	2,857.65	2,286.12					88.50	128,942.26	
938	09		07	01	00237		Por Contratar					40	Base	OFICIAL DE MANTENIMIENTO	II	17 "ARENAL"	5.205 70		5,205 70		4,164.56	8,676.17	702.77	156.17	312.34	104.11	771.00		3,123.42	2,602.85		439.86			2,602.85			520.57	867.62	2,602.85	2,082.28					88.50	120,608.60	Vacante
939	09		07	01	00237		Por Contratar					40	Base	ALMACENISTA	II	17 "ARENAL"	5.205 70		5,205 70		4,164.56	8,676.17	702.77	156.17	312.34	104.11	771.00		3,123.42	2,602.85		439.86			2,602.85			520.57	867.62	2,602.85	2,082.28					88.50	120,608.60	Vacante
940	09		07	01	00237		Por Contratar					40	Base	ALMACENISTA	II	17 "ARENAL"	5.205 70		5,205 70		4,164.56	8,676.17	702.77	156.17	312.34	104.11	771.00		3,123.42	2,602.85		439.86			2,602.85			520.57	867.62	2,602.85	2,082.28					88.50	120,608.60	Vacante
941	09		07	01	00237		Por Contratar					40	Base	CHOFER	II	17 "ARENAL"	5.205 70		5,205 70		4,164.56	8,676.17	702.77	156.17	312.34	104.11	771.00		3,123.42	2,602.85		439.86			2,602.85			520.57	867.62	2,602.85	2,082.28					88.50	120,608.60	Vacante

No. Cons	UP	UR	PG	Pr py	UEG	CODIGO	NOMBRE DEL BENEFICIARIO	R.F.C.	SEXO	F-ING	TIPO	CLASE	CATEGORIA	ZONA ECONOMICA	ADSCRIPCIÓN	SUELDO BASE 1131	SOBRE SUELDOS 1143	SUMA 1131	PRIMA QUINQUENAL 1311	PRIMA VACACIONAL 1321	AGUINALDO 1322	CUOTAS A PENSIONES 1431	CUOTAS PARA LA VIVIENDA 1421	CUOTAS AL IMSS 1412	CUOTAS AL S.A.R. 1432	AYUDA PARA DESPENSA 1712	AYUDA PARA PASAJES 1713	IMPACTO AL SALARIO 1511	ESTIMULO ANUAL ANUAL 1715 SIN CARGO AL CAPITULO 1000	PRIMA ANTIGUEDAD MENSUAL	EFICIENCIA EN EL TRABAJO MENSUAL	APARATOS ORTOPEDICOS, AUDITIVOS Y SILLAS MENSUAL	AYUDA LENTES MENSUAL	DESPENSA ANUAL	CANASTILLA MATERNIDAD MENSUAL	GUARDERIA MENSUAL	DIAS DE DESCANSO OBLIGATORIO ANUAL	AJUSTE DIAS CALENDARIO ANUAL	PUNTUALIDAD Y ASISTENCIA ANUAL	DIAS ECONOMICOS ANUAL	PAGO POR RENUNCIA	GRATIFICACION POR JUBILACION	PAGO POR INVALIDEZ	PAGO POR DEFUNCION	CPS SSS MDA 1441	TOTAL ANUAL	VACANTE
942	09		07	01	00237	A1595	Rios Diaz Veronica	RIDV 700120-GV9	M	19/05/2014		40	Base	TAQUIMECANOGRAFA	II	17 "ARENAL"	5,205.70		5,205.70		4,164.56	8,676.17	702.77	156.17	312.34	104.11	771.00		3,123.42	2,602.85		438.86			2,602.85			520.57	867.62	2,602.85	2,082.28					86.50	120,608.60	
943	09		07	01	00237		Por Contratar					40	Base	TAQUIMECANOGRAFA	II	17 "ARENAL"	5,205.70		5,205.70		4,164.56	8,676.17	702.77	156.17	312.34	104.11	771.00		3,123.42	2,602.85		438.86			2,602.85			520.57	867.62	2,602.85	2,082.28					86.50	120,608.60	Vacante
944	09		07	01	00237		Por Contratar					40	Base	TAQUIMECANOGRAFA	II	17 "ARENAL"	5,205.70		5,205.70		4,164.56	8,676.17	702.77	156.17	312.34	104.11	771.00		3,123.42	2,602.85		438.86			2,602.85			520.57	867.62	2,602.85	2,082.28					86.50	120,608.60	Vacante
945	09		07	01	00237		Por Contratar					40	Base	TAQUIMECANOGRAFA	II	17 "ARENAL"	5,205.70		5,205.70		4,164.56	8,676.17	702.77	156.17	312.34	104.11	771.00		3,123.42	2,602.85		438.86			2,602.85			520.57	867.62	2,602.85	2,082.28					86.50	120,608.60	Vacante
946	09		07	01	00237	A1249	Cardenas Arce Gloria Estela	CAAG-670119-K23	M	16/07/2012		40	Base	AUXILIAR DE SERVICIOS	II	17 "ARENAL"	4,978.60		4,978.60		3,982.88	8,297.67	672.11	149.36	298.72	99.57	771.00		2,987.16	2,489.30		439.86			2,489.30			497.86	829.77	2,489.30	1,991.44					84.64	115,980.91	
947	09		07	01	00237		Por Contratar					40	Base	AUXILIAR DE SERVICIOS	II	17 "ARENAL"	4,978.60		4,978.60		3,982.88	8,297.67	672.11	149.36	298.72	99.57	771.00		2,987.16	2,489.30		439.86			2,489.30			497.86	829.77	2,489.30	1,991.44					84.64	115,980.91	Vacante
948	09		07	01	00237		Por Contratar					40	Base	AUXILIAR DE SERVICIOS	II	17 "ARENAL"	4,978.60		4,978.60		3,982.88	8,297.67	672.11	149.36	298.72	99.57	771.00		2,987.16	2,489.30		439.86			2,489.30			497.86	829.77	2,489.30	1,991.44					84.64	115,980.91	Vacante
949	09		07	01	00237	A1385	Benumen Cervantes Gabino	BECG-530805-6I5	H	04/07/2013		40	Confianza	DIRECTOR DE PLANTEL	II	18 "SANTA ANITA"	37,214.80		37,214.80		29,771.84	62,024.67	5,024.00	1,116.44	1292.63	744.30	771.00		22,328.88	18,607.40					8,791.95											832.85	703,074.57	
950	09		07	01	00237	A1414	Pulido Mercado Rogelio	PUMR-670428-VB3	H	16/08/2013		40	Confianza	SUBDIRECTOR DE PLANTEL	II	18 "SANTA ANITA"	27,355.20		27,355.20		21,884.16	45,592.00	3,692.95	820.66	1292.63	547.10	771.00		16,413.12	13,677.60					8,791.95											465.04	525,693.79	
951	09		07	01	00237	A0841	Montaño Ayala Conna Norma	MOAC-660125-IS8	M	25/05/2009		40	Confianza	COORDINADOR DE PLANTEL	II	18 "SANTA ANITA"	26,480.70		26,480.70		21,184.56	44,134.50	3,574.89	794.42	1292.63	529.61	771.00		15,888.42	13,240.35					8,791.95											450.17	509,960.96	
952	09		07	01	00237	A1596	Veyar Hernandez Sandra Otilia	VEHS-780508-KWA	M	19/05/2014		40	Confianza	COORDINADOR DE PLANTEL	II	18 "SANTA ANITA"	26,480.70		26,480.70		21,184.56	44,134.50	3,574.89	794.42	1292.63	529.61	771.00		15,888.42	13,240.35					8,791.95											450.17	509,960.96	
953	09		07	01	00237		Por Contratar					40	Confianza	COORDINADOR DE PLANTEL	II	18 "SANTA ANITA"	26,480.70		26,480.70		21,184.56	44,134.50	3,574.89	794.42	1292.63	529.61	771.00		15,888.42	13,240.35					8,791.95											450.17	509,960.96	Vacante
954	09		07	01	00237		Por Contratar					40	Confianza	COORDINADOR DE PLANTEL	II	18 "SANTA ANITA"	26,480.70		26,480.70		21,184.56	44,134.50	3,574.89	794.42	1292.63	529.61	771.00		15,888.42	13,240.35					8,791.95											450.17	509,960.96	Vacante
955	09		07	01	00237		Por Contratar					40	Confianza	COORDINADOR DE PLANTEL	II	18 "SANTA ANITA"	26,480.70		26,480.70		21,184.56	44,134.50	3,574.89	794.42	1292.63	529.61	771.00		15,888.42	13,240.35					8,791.95											450.17	509,960.96	Vacante
956	09		07	01	00237	A1179	Chitica Acosta Fausto	CIAF-810124-S64	H	16/02/2012		40	Confianza	JEFE DE OFICINA	II	18 "SANTA ANITA"	8,791.95		8,791.95		7,033.56	14,853.25	1,186.91	263.76	527.52	175.84	771.00		5,275.17	4,395.98		439.86			4,395.98			879.20	1,465.33	4,395.98	3,516.78					149.46	193,686.82	
957	09		07	01	00237	A0838	Lopez Zaragoza Xochitl	LOZX-760327-MGA	M	01/10/2009		40	Confianza	JEFE DE OFICINA	II	18 "SANTA ANITA"	8,791.95		8,791.95		7,722.10	16,087.70	1,186.91	263.76	579.16	175.84	771.00		5,275.17	4,395.98	860.87	439.86			4,395.98			879.20	1,465.33	4,826.31	3,861.05					149.46	207,761.64	
958	09		07	01	00237		Por Contratar					40	Confianza	JEFE DE OFICINA	II	18 "SANTA ANITA"	8,791.95		8,791.95		7,033.56	14,853.25	1,186.91	263.76	527.52	175.84	771.00		5,275.17	4,395.98		439.86			4,395.98			879.20	1,465.33	4,395.98	3,516.78					149.46	193,686.82	Vacante
959	09		07	01	00237	A0867	Rolon Rodriguez Carlos	RORC-850625-RW4	H	16/09/2009		40	Base	PROGRAMADOR	II	18 "SANTA ANITA"	8,192.15		8,192.15		7,260.63	15,126.73	1,105.84	245.76	544.56	183.64	771.00		4,915.29	4,096.08		439.86			4,096.08			907.60	1,512.67	4,536.02	3,630.42					139.27	195,919.04	
960	09		07	01	00237	A1058	Herrera Mendez Tomas	HEMT-500708-JE9	H	05/04/2011		40	Base	PROGRAMADOR	II	18 "SANTA ANITA"	8,192.15		8,192.15		6,553.72	13,653.58	1,105.84	245.76	491.53	163.84	771.00		4,915.29	4,096.08	883.89	439.86			4,096.08			819.22	1,365.36	4,096.08	3,276.86					139.27	191,464.49	
961	09		07	01	00237	A1576	Lopez Itumos Maria Del Socorro	LOIS 730527-4D8	M	02/05/2014		40	Base	ANALISTA ESPECIALIZADO	II	18 "SANTA ANITA"	8,192.15		8,192.15		6,553.72	13,653.58	1,105.84	245.76	491.53	163.84	771.00		4,915.29	4,096.08		439.86			4,096.08			819.22	1,365.36	4,096.08	3,276.86					139.27	191,464.49	
962	09		07	01	00237	A0974	Lopez Ramirez Angelica Nayeli	LORA-901013-9Y5	M	20/09/2010		40	Base	ANALISTA ESPECIALIZADO	II	18 "SANTA ANITA"	8,192.15		8,192.15		6,784.02	14,154.20	1,105.84	245.76	509.55	163.84	771.00		4,915.29	4,096.08	300.37	439.86		892.00	4,096.08			819.22	1,365.36	4,096.08	3,276.86					139.27	192,168.49	
963	09		07	01	00237		Por Contratar					40	Base	TRABAJADOR SOCIAL	II	18 "SANTA ANITA"	7,025.15		7,025.15		5,620.12	11,708.58	948.40	210.75	421.51	140.50	771.00		4,215.09	3,512.58		439.86			3,512.58			702.52	1,170.86	3,512.58	2,810.06					119.43	167,684.14	Vacante
964	09		07	01	00237	A0721	Perez Salcedo Raul	PESR-730721-PF8	H	01/11/2006		40	Base	ENCARGADO DE ORDEN	II	18 "SANTA ANITA"	6,366.50		6,366.50		5,690.96	12,272.83	859.48	191.00	441.82	127.33	771.00		3,819.90	3,183.25	997.20	439.86			3,183.25			736.37	1,227.28	3,681.85	2,945.48					108.23	160,570.16	
965	09		07	01	00237		Por Contratar					40	Base	LABORATORISTA	II	18 "SANTA ANITA"	6,366.50		6,366.50		5,093.20	10,610.83	859.48	191.00	381.99	127.33	771.00		3,819.90	3,183.25		439.86			3,183.25			636.65	1,061.08	3,183.25	2,546.60					108.23	144,262.61	Vacante
966	09		07	01	00237		Por Contratar					40	Base	LABORATORISTA	II	18 "SANTA ANITA"	6,366.50		6,366.50		5,093.20	10,610.83	859.48	191.00	381.99	127.33	771.00		3,819.90	3,183.25		439.86			3,183.25			636.65	1,061.08	3,183.25	2,546.60					108.23	144,262.61	Vacante
967	09		07	01	00237	A0842	Romero Olivares Jaime	ROOJ-780517-DUA	H	16/09/2009		40	Base	ENCARGADO DE ORDEN	II	18 "SANTA ANITA"	6,366.50		6,366.50		5,691.53	11,857.32	859.48	191.00	426.86	127.33	771.00		3,819.90	3,183.25	747.91	439.86			3,183.25			711.44	1,185.74	3,557.21	2,845.76					108.23	156,493.43	
968	09		07	01	00237	A0848	Salazar Vasquez Juan	SAVJ-731122-2DA	H	16/09/2009		40	Base	CAPTURISTA	II	18 "SANTA ANITA"	6,366.50		6,366.50		5,691.51	11,857.32	859.48	191.00	426.86	127.33	771.00		3,819.90	3,183.25	747.89	439.86			3,183.25			711.44	1,185.73	3,557.20	2,845.76					108.23	156,493.11	
969	09		07	01	00237	A1428	Morales Jaramillo Luis	MOJL-780518-FR8	H	02/09/2013		40	Base	CAPTURISTA	II	18 "SANTA ANITA"	6,366.50		6,366.50		5,093.20	10,610.83	859.48	191.00	381.99	127.33	771.00		3,819.90	3,183.25		439.86			3,183.25			636.65	1,061.08	3,183.25	2,546.60					108.23	144,262.61	
970	09		07	01	00237		Por Contratar					40	Base	ENFERMERA	II	18 "SANTA ANITA"	6,665.30		6,665.30		5,348.24	11,142.17	902.52	200.56	401.12	133.71	771.00		4,011.16	3,342.65		439.86			3,342.65			668.53	1,114.22	3,342.65	2,674.12					113.65	150,758.91	Vacante
971	09		07	01	00237	A1455	Garcia Quiñones Alondra Nichdali	GAQA-871106-5D4	M	19/11/2013		40	Confianza	SECRETARIA DIRECTOR DE PLANTE	II	18 "SANTA ANITA"	6,366.50		6,366.50		5,093.20	10,610.83	859.48	191.00	381.99	127.33	771.00		3,819.90	3,183.25		439.86			3,183.25			636.65	1,061.08	3,183.25	2,546.60					108.23	144,262.61	
972	09		07	01	00237	A1083	Castro Bojorquez Joel Misael	CABJ-851129-DH7	H	20/06/2011		40	Base	ADMINISTRATIVO ESPECIALIZADO	II	18 "SANTA ANITA"	6,053.15		6,053.15		4,842.52	10,088.58	817.18	181.58	363.19	121.06	771.00		3,631.89	3,026.58		439.86			3,026.58			605.32	1,008.86	3,026.58	2,421.26					102.90	137,877.38	
973	09		07	01	00237		Por Contratar					40	Base	ADMINISTRATIVO ESPECIALIZADO	II	18 "SANTA ANITA"	6,053.15		6,053.15		4,842.52	10,088.58	817.18	181.58	363.19	121.06	771.00		3,631.89	3,026.58		439.86			3,026.58			605.32	1,008.86	3,026.58	2,421.26					102.90	137,877.38	Vacante
974	09		07	01	00237		Por Contratar					40	Base	ADMINISTRATIVO ESPECIALIZADO	II	18 "SANTA ANITA"	6,053.15		6,053.15		4,842.52	10,088.58	817.18	181.58	363.19	121.06	771.00		3,631.89	3,026.58		439.86			3,026.58			605.32	1,008.86	3,026.58	2,421.26					102.90	137,877.38	Vacante
975	09		07	01	00237		Por Contratar					40	Base	ADMINISTRATIVO ESPECIALIZADO	II	18 "SANTA ANITA"	6,053.15		6,053.15		4,842.52	10,088.58	817.18	181.58	363.19	121.06	771.00		3,631.89	3,026.58		439.86			3,026.58			605.32	1,008.86	3,026.58	2,421.26					102.90	137,877.38	Vacante
976	09		07	01	00237	A1250	Perez Aranda Elberth Fernando	PEAE-830228-LG0	H	16/07/2012		40	Base	BIBLIOTECARIO	II	18 "SANTA ANITA"	5,741.45		5,741.45		4,593.16	9,569.08	775.10	172.24	344.49	114.83	771.00		3,444.87	2,870.73		438.86			2,870.73			574.15	956.91	2,870.73	2,296.58					97.60	131,525.76	
977	09		07	01	00237		Por Contratar					40	Base	BIBLIOTECARIO	II	18 "SANTA ANITA"	5,741.45		5,741.45		4,593.16	9,569.08	775.10	172.24	344.49	114.83	771.00		3,444.87	2,870.73		438.86			2,870.73			574.15	956.91	2,870.73	2,296.58					97.60	131,525.76	Vacante
978	09		07	01	00237	A1171	Castellanos Ramirez Miguel	CARM-800818-EE4	H	01/02/2012		40	Base	OFICIAL DE MANTENIMIENTO	II	18 "SANTA ANITA"	5,205.70		5,205.70		4,164.56	8,676.17	702.77	156.17	312.34	104.11	771.00		3,123.42	2,602.85		439.86			2,602.85			520.57	867.62	2,602.85	2,082.28					88.50	120,608.60	
979	09		07	01	00237		Por Contratar					40	Base	OFICIAL DE MANTENIMIENTO	II	18 "SANTA ANITA"	5,205.70		5,205.70		4,164.56	8,676.17	702.77	156.17	312.34	104.11	771.00		3,123.42	2,602.85		439.86			2,602.85			520.57	867.62	2,602.85	2,082.28					88.50	120,608.60	Vacante
980	09		07	01	00237		Por Contratar					40	Base	ALMACENISTA	II	18 "SANTA ANITA"	5,205.70		5,205.70		4,164.56	8,676.17	702.77	156.17	312.34	104.11	771.00		3,123.42	2,602.85		439.86			2,602.85			520.57	867.62	2,602.85	2,082.28					88.50	120,608.60	Vacante
981	09		07	01	00237		Por Contratar					40	Base	ALMACENISTA	II	18 "SANTA ANITA"	5,205.70		5,205.70		4,164.56	8,676.17	702.77	156.17	312.34	104.11	771.00		3,123.42	2,602.85		439.86			2,602.85			520.57	867.62	2,602.85	2,082.28					88.50	120,608.60	Vacante
982	09		07	01	00237		Por Contratar					40	Base	CHOFER	II	18 "SANTA ANITA"	5,205.70		5,205.70		4,164.56	8,676.17	702.77	156.17	312.34	104.11	771.00		3,123.42	2,602.85		439.86			2,602.85			520.57	867.62	2,602.85	2,082.28					88.50	120,608.60	Vacante
983	09		07	01	00237	A1271	Gutierrez Miranda Rosa Mariana	GUMR-870911-JP8	M	03/09/2012		40	Base	TAQUIMECANOGRAFA	II	18 "SANTA ANITA"	5,205.70		5,205.70		4,164.56	8,676.17	702.77	156.17	312.34	104.11	771.00		3,123.42	2,602.85		439.86			2,602.85			520.57	867.62	2,602.85	2,082.28					88.50	120,608.60	Vacante
984	09		07	01	00237		Por Contratar					40	Base	TAQUIMECANOGRAFA	II	18 "SANTA ANITA"	5,205.70		5,205.70		4,164.56	8,676.17	702.77	156.17	312.34	104.11	771.00		3,123.42	2,602.85		439.86			2,602.85			520.57	867.62	2,602.85	2,082.28					88.50	120,608.60	
985	09		07	01	00237		Por Contratar					40	Base	TAQUIMECANOGRAFA	II	18 "SANTA ANITA"	5,205.70		5,205.70		4,164.56	8,676.17	702.77	156.17	312.34	104.11	771.00		3,123.42	2,602.85		439.86			2,602.85			520.57	867.62	2,602.85	2,082.28					88.50	120,608.60	Vacante
986	09		07	01	00237		Por Contratar					40	Base	TAQUIMECANOGRAFA	II	18 "SANTA ANITA"	5,205.70		5,205.70		4,164.56	8,676.17	702.77	156.17	312.34	104.11	771.00		3,123.42	2,602.85		439.86			2,602.85			520.57	867.62	2,602.85	2,082.28					88.50	120,608.60	Vacante
987	09		07	01	00237	A0871	Rivera Salomon Jose Manuel	RISM-840615-5S7	H	16/08/2009		40	Confianza	VIGILANTE	II	18 "SANTA ANITA"	5,205.70		5,205.70		4,164.56	8,676.17	702.77	156.17	312.34	104.11	771.00		3,123.42	2,602.85		439.86			2,602.85			520.57	867.62	2,602.85	2,082.28					88.50	120,608.60	Vacante
988	09		07	01	00237		Por Contratar					40	Confianza	VIGILANTE	II	18 "SANTA ANITA"	5,205.70		5,205.70		4,663.77	9,695.35	702.77	156.17	349.03	104.11	771.00		3,123.42	2,602.85	811.51	439.86			2,602.85			581.72	969.54	2,908.61	2,326.88					88.50	130,608.83	
989	09		07	01	00237	A1157	Chavarin Robles Gerardo De Jesu	CARG-641109-LU8	H	01/07/2012		40	Confianza	VIGILANTE	II	18 "SANTA ANITA"	5,205.70		5,205.70		4,164.56	8,676.17	702.77	156.17	312.34	104.11	771.00		3,123.42	2,602.85		439.86			2,602.85			520.57	867.62	2,602.85	2,082.28					88.50	120,608.60	Vacante
990	09		07	01	00237	A0849	Galarza Gonzalez Ma Veronica	GAGV 700224-5J2	M	16/08/2009		40	Base	AUXILIAR DE SERVICIOS	II	18 "SANTA ANITA"	4,978.60		4,978.60		3,982.88	8,297.67	672.11	149.36	298.72	99.57	771.00		2,987.16	2,489.30		439.86			2,489.30			497.86	829.77	2,489.30	1,991.44					84.64	115,980.91	
991	09		07	01	00237	A1122	Chavarin Robles Jesus	CARJ-730605-9X7	H	04/10/2011		40	Base	AUXILIAR DE SERVICIOS	II	18 "SANTA ANITA"	4,978.60		4,978.60		4,450.78	9,272.45	672.11	149.36	265.81	99.57	771.00		2,987.16	2,489.30	584.87	439.86			2,489.30			556.35	927.25	2,781.74	2,225.39					84.64	125,545.49	
992	09		07	01	00237		Por Contratar					40	Base	AUXILIAR DE SERVICIOS	II	18 "SANTA ANITA"	4,978.60		4,978.60		3,982.88	8,297.67	672.11	149.36	298.72	99.57	771.00		2,987.16	2,489.30		439.86			2,489.30			497.86	829.77	2,489.30	1,991.44					84.64	115,980.91	
993	09		07	01	00237	A1420	Vargas Hernandez Irma Leticia	VAHI-760311-R15	M	15/08/2011		40	Confianza	DIRECTOR DE PLANTEL	II	19 "NEXTIPAC"	37,214.80		37,214.80		29,771.84	62,024.67	5,024.00	1,116.44	1292.63	744.30	771.00		22,328.88	18,607.40					8,791.95											832.85	703,074.57	
994	09		07	01	00237	A1207	Casillas Limon Jose	CALJ-800427-FW0	H	16/07/2013		40	Confianza	SUBDIRECTOR DE PLANTEL	II	19 "NEXTIPAC"	27,355.20		27,355.20		21,884.16	45,592.00	3,692.95	820.66	1292.63	547.10	771.00		16,413.12	13,677.60					8,791.95											465.04	525,693.79	
995	09		07	01	00237	A0522	Rico Zaragoza Angel Antonio	RIZA-750802-SF1	H	01/08/2003		40	Confianza	COORDINADOR DE PLANTEL	II	19 "NEXTIPAC"	26,480.70		26,480.70		21,184.56	44,134.50	3,574.89	794.42	1292.63	529.61	771.00		15,888.42	13,240.35					8,791.95											450.17	509,960.96	
996	09		07	01	00237	A0113	Sanchez Salazar Nidia Vanessa	SASN-750103-T67	M	01/05/1999		40	Confianza	COORDINADOR DE PLANTEL	II	19 "NEXTIPAC"	26,480.70		26,480.70		21,184.56	44,134.50	3,574.89	794.42	1292.63	529.61	771.00		15,888.42	13,240.35					8,791.95											450.17	509,960.96	
997	09		07	01	00237		Por Contratar					40	Confianza	JEFE DE OFICINA	II	19 "NEXTIPAC"	8,791.95		8,791.95		7,033.56	14,853.25	1,186.91	263.76	527.52	175.84	771.00		5,275.17	4,395.98		439.86			4,395.98			879.20	1,465.33	4,395.98	3,516.78					149.46	193,686.82	Vacante
998	09		07	01	00237	A1644	Solis Rodriguez Rosalinda	SORR-720[illegible]6F8	M	03/11/2014		40	Confianza	JEFE DE OFICINA	II	19 "NEXTIPAC"	8,791.95		8,791.95		7,033.56	14,853.25	1,186.91	263.76	527.52	175.84	771.00		5,275.17	4,395.98		439.86			4,395.98			879.20	1,465.33	4,395.98	3,516.78					149.46	193,686.82	
999	09		07	01	00237		Por Contratar					40	Confianza	JEFE DE OFICINA	II	19 "NEXTIPAC"	8,791.95		8,791.95		7,033.56	14,853.25	1,186.91	263.76	527.52	175.84	771.00		5,275.17	4,395.98		439.86			4,395.98			879.20	1,465.33	4,395.98	3,516.78					149.46	193,686.82	
1000	09		07	01	00237	A0810	Rosario Sanchez Berenice	ROSB-820118-9V5	M	16/08/2006		40	Base	ANALISTA ESPECIALIZADO	II	19 "NEXTIPAC"	8,192.15		8,192.15		7,451.63	15,524.85	1,105.84	245.76	558.89	183.64	771.00		4,915.29	4,096.08	1,122.76	439.86			4,096.08			931.49	1,552.49	4,657.46	3,725.96					139.27	199,825.36	

No. Cons	UP	UR	PG	Pr. py	UEG	CODIGO	NOMBRE DEL BENEFICIARIO	R.F.C.	SEXO	F.ING	NIVEL	JOR	CARTO	CATEGORIA	ZONA ECONOMICA	ADSCRIPCIÓN	SUELDO BASE 1121	SOBRE SUELDOS 1542	SUMA 1131	PRIMA QUINQUENAL 1311	PRIMA VACACIONAL 1321	AGUINALDO 1322	CUOTAS A PENSIONES 1431	CUOTAS PARA LA VIVIENDA 1421	CUOTAS AL IMSS 1412	CUOTAS AL S.A.R. 1432	AYUDA PARA DESPENSA 1712	AYUDA PARA PASAJES 1713	IMPACTO AL SALARIO 1511	ESTIMULO ADVO ANUAL 1715 SIN CARGO AL CAPITULO 1000	PRIMA ANTIGUEDAD MENSUAL	EFICIENCIA EN EL TRABAJO MENSUAL	APARATOS ORTOPEDICOS, AUDITIVOS Y SILLAS MENSUAL	AYUDA LENTES MENSUAL	DESPENSA ANUAL	CANASTILLA MATERNIDAD MENSUAL	GUARDERIA MENSUAL	DIAS DE DESCANSO OBLIGATORIO ANUAL	AJUSTE DIAS CALENDARIO ANUAL	PUNTUALIDAD Y ASISTENCIA ANUAL	DIAS ECONOMICOS ANUAL	PAGO POR RENUNCIA	GRATIFICACION POR JUBILACION	PAGO POR INVALIDEZ	PAGO POR DEFUNCION	CPS 650 VIDA 1441	TOTAL ANUAL	VACANTES
1001	09		07	01	00237	A0675	Zuno Flores Manuel Alejandro	ZUFM-880618-LY6	H	30/11/2009		40	Base	PROGRAMADOR	II	19 "NEXTIPAC"	8,192.15		8,192.15		7,195.30	14,990.29	1,105.94	245.76	539.65	183.84	771.00		4,915.29	4,096.08		801.97	439.86			4,096.08			889.41	1,499.02	4,497.08	3,597.65					139.27	194,579.37	
1002	09		07	01	00237		Por Contratar					40	Base	PROGRAMADOR	II	19 "NEXTIPAC"	8,192.15		8,192.15		6,553.72	13,653.58	1,105.94	245.76	491.53	183.84	771.00		4,915.29	4,096.08			439.86			4,096.08			819.22	1,365.36	4,096.08	3,276.86					139.27	181,464.49	Vacante
1003	09		07	01	00237	A1017	Guzman Ramirez Jonathan Arman	GURJ-900220-LL1	H	10/01/2011		40	Base	ANALISTA ESPECIALIZADO	II	19 "NEXTIPAC"	8,192.15		8,192.15		6,553.72	13,653.58	1,105.94	245.76	491.53	183.84	771.00		4,915.29	4,096.08			439.86			4,096.08			819.22	1,365.36	4,096.08	3,276.86					139.27	181,464.49	
1004	09		07	01	00237	A1608	Cordero Camilo Cecilia	COCC-860804-6H4	M	02/06/2014		40	Base	TRABAJADOR SOCIAL	II	19 "NEXTIPAC"	7,025.15		7,025.15		5,620.12	11,708.58	948.40	210.75	421.51	140.50	771.00		4,215.09	3,512.58			439.86			3,512.58			702.52	1,170.86	3,512.58	2,810.06					119.43	157,684.14	
1005	09		07	01	00237	A0894	Macias Sandoval David Alejandro	MASD-920531-M72	H	12/01/2010		40	Base	ENFERMERA	II	19 "NEXTIPAC"	6,685.30		6,685.30		5,871.80	12,232.92	903.52	200.56	440.39	133.71	771.00		4,011.18	3,342.65		554.45	439.86			3,342.65			733.98	1,223.29	3,669.86	2,935.90					113.65	161,461.36	
1006	09		07	01	00237		Por Contratar					40	Base	CAPTURISTA	II	19 "NEXTIPAC"	6,366.50		6,366.50		5,093.20	10,610.83	859.48	191.00	381.99	127.33	771.00		3,819.90	3,183.25			439.86			3,183.25			636.65	1,061.08	3,183.25	2,546.60					108.23	144,262.61	Vacante
1007	09		07	01	00237	A1196	De La Cerda Vazquez Francisco	CEVF-890717-5G8	H	16/03/2012		40	Base	CAPTURISTA	II	19 "NEXTIPAC"	6,366.50		6,366.50		5,093.20	10,610.83	859.48	191.00	381.99	127.33	771.00		3,819.90	3,183.25			439.86			3,183.25			636.65	1,061.08	3,183.25	2,546.60					108.23	144,262.61	
1008	09		07	01	00237	A0910	Macias Tovar Monica Susana	MATM-781216-JK9	M	29/01/2010		40	Base	ENCARGADO DE ORDEN	II	19 "NEXTIPAC"	6,366.50		6,366.50		5,591.80	11,649.58	859.48	191.00	419.39	127.33	771.00		3,819.90	3,183.25		623.25	439.86			3,183.25			698.98	1,164.96	3,494.88	2,795.90					108.23	154,454.83	
1009	09		07	01	00237	A1750	Sanchez Aguilar Guadalupe	SAAG-831212-RIA	M	27/05/2015		40	Base	ENCARGADO DE ORDEN	II	19 "NEXTIPAC"	6,366.50		6,366.50		5,093.20	10,610.83	859.48	191.00	381.99	127.33	771.00		3,819.90	3,183.25			439.86			3,183.25			636.65	1,061.08	3,183.25	2,546.60					108.23	144,262.61	
1010	09		07	01	00237	A1160	Gloria Lopez Rocio	GOLR-810701-PVC	M	01/05/2012		40	Base	LABORATORISTA	II	19 "NEXTIPAC"	6,366.50		6,366.50		5,093.20	10,610.83	859.48	191.00	381.99	127.33	771.00		3,819.90	3,183.25			439.86			3,183.25			636.65	1,061.08	3,183.25	2,546.60					108.23	144,262.61	
1011	09		07	01	00237	A1331	Moreno Garcia Gustavo Ivan	MOGG-851103-FFA	H	01/02/2013		40	Base	LABORATORISTA	II	19 "NEXTIPAC"	6,366.50		6,366.50		5,093.20	10,610.83	859.48	191.00	381.99	127.33	771.00		3,819.90	3,183.25			439.86			3,183.25			636.65	1,061.08	3,183.25	2,546.60					108.23	144,262.61	
1012	09		07	01	00237	A1024	Palafox Chavez Eusebia	PACE-640814-DP3	M	17/01/2011		40	Confianza	SECRETARIA DIRECTOR DE PLANTE	II	19 "NEXTIPAC"	6,366.50		6,366.50		5,093.20	10,610.83	859.48	191.00	381.99	127.33	771.00		3,819.90	3,183.25			439.86			3,183.25			636.65	1,061.08	3,183.25	2,546.60					108.23	144,262.61	
1013	09		07	01	00237	A0918	Reyna Acosta Jose Ulises	REAU-730614-LS4	H	01/03/2010		40	Base	ADMINISTRATIVO ESPECIALIZADO	II	19 "NEXTIPAC"	6,053.15		6,053.15		5,316.58	11,076.22	817.18	181.59	398.74	121.06	771.00		3,631.89	3,026.58		592.58	439.86			3,026.58			664.57	1,107.62	3,322.87	2,658.29					102.90	147,568.03	
1014	09		07	01	00237	A0925	Garcia Campos Jose David	GACD-681120-6R9	H	16/03/2010		40	Base	ADMINISTRATIVO ESPECIALIZADO	II	19 "NEXTIPAC"	6,053.15		6,053.15		5,316.58	11,076.22	817.18	181.59	398.74	121.06	771.00		3,631.89	3,026.58		592.58	439.86			3,026.58			664.57	1,107.62	3,322.87	2,658.29					102.90	147,568.03	
1015	09		07	01	00237	A1097	Bañales Arambula Marta	BAAM-730515-B45	M	01/10/2013		40	Base	ADMINISTRATIVO ESPECIALIZADO	II	19 "NEXTIPAC"	6,053.15		6,053.15		4,842.52	10,088.58	817.18	181.59	363.19	121.06	771.00		3,631.89	3,026.58			439.86			3,026.58			605.32	1,008.86	3,026.58	2,421.26					102.90	148,561.36	
1016	09		07	01	00237		Por Contratar					40	Base	ADMINISTRATIVO ESPECIALIZADO	II	19 "NEXTIPAC"	6,053.15		6,053.15		4,842.52	10,088.58	817.18	181.59	363.19	121.06	771.00		3,631.89	3,026.58			439.86			3,026.58		892.00	605.32	1,008.86	3,026.58	2,421.26					102.90	137,877.38	Vacante
1017	09		07	01	00237	A1191	Hernandez Arellano Rodolfo	HEAR-920613-LM9	H	01/03/2012		40	Base	BIBLIOTECARIO	II	19 "NEXTIPAC"	5,741.45		5,741.45		4,593.16	9,569.08	775.10	172.24	344.49	114.83	771.00		3,444.87	2,870.73			439.86			2,870.73			574.15	956.91	2,870.73	2,296.58					97.60	131,525.76	
1018	09		07	01	00237		Por Contratar					40	Base	BIBLIOTECARIO	II	19 "NEXTIPAC"	5,741.45		5,741.45		4,593.16	9,569.08	775.10	172.24	344.49	114.83	771.00		3,444.87	2,870.73			439.86			2,870.73			574.15	956.91	2,870.73	2,296.58					97.60	131,525.76	Vacante
1019	09		07	01	00237	A1281	Meza Gurrola Matias	MEGM-760224-BR1	H	01/10/2012		40	Confianza	VIGILANTE	II	19 "NEXTIPAC"	5,205.70		5,205.70		4,164.56	8,676.17	702.77	156.17	312.34	104.11	771.00		3,123.42	2,602.85			439.86			2,602.85			520.57	867.62	2,602.85	2,082.28					88.50	120,608.60	
1020	09		07	01	00237	A0902	Hidalgo Ortega Miguel	HIOM-860614-I87	H	02/02/2010		40	Base	OFICIAL DE MANTENIMIENTO	II	19 "NEXTIPAC"	5,205.70		5,205.70		4,572.26	9,525.55	702.77	156.17	342.92	104.11	771.00		3,123.42	2,602.85		506.63	439.86			2,602.85			571.53	952.56	2,857.67	2,286.13					88.50	128,942.75	
1021	09		07	01	00237		Por Contratar					40	Base	OFICIAL DE MANTENIMIENTO	II	19 "NEXTIPAC"	5,205.70		5,205.70		4,164.56	8,676.17	702.77	156.17	312.34	104.11	771.00		3,123.42	2,602.85			439.86			2,602.85			520.57	867.62	2,602.85	2,082.28					88.50	120,608.60	Vacante
1022	09		07	01	00237	A1077	Coronado Cabuto Faustino	COCF-630710-QZ7	H	01/06/2011		40	Confianza	VIGILANTE	II	19 "NEXTIPAC"	5,205.70		5,205.70		4,164.56	8,676.17	702.77	156.17	312.34	104.11	771.00		3,123.42	2,602.85			439.86			2,602.85			520.57	867.62	2,602.85	2,082.28					88.50	120,608.60	Vacante
1023	09		07	01	00237		Por Contratar					40	Confianza	VIGILANTE	II	19 "NEXTIPAC"	5,205.70		5,205.70		4,164.56	8,676.17	702.77	156.17	312.34	104.11	771.00		3,123.42	2,602.85			439.86			2,602.85			520.57	867.62	2,602.85	2,082.28					88.50	120,608.60	Vacante
1024	09		07	01	00237	A0975	Lopez Hermosillo Maria Guillermin	LOHG-441214-LT4	M	01/09/2010		40	Base	ALMACENISTA	II	19 "NEXTIPAC"	5,205.70		5,205.70		4,572.24	9,525.50	702.77	156.17	342.92	104.11	771.00		3,123.42	2,602.85		509.60	439.86			2,602.85			571.53	952.55	2,857.65	2,286.12					88.50	128,942.26	
1025	09		07	01	00237		Por Contratar					40	Base	ALMACENISTA	II	19 "NEXTIPAC"	5,205.70		5,205.70		4,164.56	8,676.17	702.77	156.17	312.34	104.11	771.00		3,123.42	2,602.85			439.86			2,602.85			520.57	867.62	2,602.85	2,082.28					88.50	120,608.60	Vacante
1026	09		07	01	00237	A0843	Santos Lopez Leonel	SALL-690102-7W1	H	01/06/2009		40	Base	CHOFER	II	19 "NEXTIPAC"	5,205.70		5,205.70		4,653.37	9,695.35	702.77	156.17	349.03	104.11	771.00		3,123.42	2,602.85		811.51	439.86			2,602.85			581.72	969.54	2,908.61	2,326.88					88.50	130,608.83	
1027	09		07	01	00237	A1749	Chavez Gonzalez Yeny Virginia	CAGY-810911-877	M	27/05/2015		40	Base	TAQUIMECANOGRAFA	II	19 "NEXTIPAC"	5,205.70		5,205.70		4,164.56	8,676.17	702.77	156.17	312.34	104.11	771.00		3,123.42	2,602.85			439.86			2,602.85			520.57	867.62	2,602.85	2,082.28					88.50	120,608.60	
1028	09		07	01	00237		Por Contratar					40	Base	TAQUIMECANOGRAFA	II	19 "NEXTIPAC"	5,205.70		5,205.70		4,164.56	8,676.17	702.77	156.17	312.34	104.11	771.00		3,123.42	2,602.85			439.86			2,602.85			520.57	867.62	2,602.85	2,082.28					88.50	120,608.60	Vacante
1029	09		07	01	00237		Por Contratar					40	Base	TAQUIMECANOGRAFA	II	19 "NEXTIPAC"	5,205.70		5,205.70		4,164.56	8,676.17	702.77	156.17	312.34	104.11	771.00		3,123.42	2,602.85			439.86			2,602.85			520.57	867.62	2,602.85	2,082.28					88.50	120,608.60	Vacante
1030	09		07	01	00237		Por Contratar					40	Base	TAQUIMECANOGRAFA	II	19 "NEXTIPAC"	5,205.70		5,205.70		4,164.56	8,676.17	702.77	156.17	312.34	104.11	771.00		3,123.42	2,602.85			439.86			2,602.85			520.57	867.62	2,602.85	2,082.28					88.50	120,608.60	Vacante
1031	09		07	01	00237		Por Contratar					40	Base	TAQUIMECANOGRAFA	II	19 "NEXTIPAC"	5,205.70		5,205.70		4,164.56	8,676.17	702.77	156.17	312.34	104.11	771.00		3,123.42	2,602.85			439.86			2,602.85			520.57	867.62	2,602.85	2,082.28					88.50	120,608.60	Vacante
1032	09		07	01	00237	A0811	Lopez Contreras Manuel	LOCM-770501-UP9	H	16/08/2008		40	Base	AUXILIAR DE SERVICIOS	II	19 "NEXTIPAC"	4,978.60		4,978.60		4,528.76	9,434.92	672.11	149.36	339.66	99.57	771.00		2,987.16	2,489.30		652.35	439.86			2,489.30			566.10	943.49	2,830.48	2,264.38					84.64	127,139.61	
1033	09		07	01	00237	A0940	Gonzalez Bedoy Esteban	GOBE-720502-NY9	H	26/05/2010		40	Base	AUXILIAR DE SERVICIOS	II	19 "NEXTIPAC"	4,978.60		4,978.60		4,372.80	9,110.00	672.11	149.36	327.96	99.57	771.00		2,987.16	2,489.30		487.40	439.86			2,489.30			546.60	911.00	2,733.00	2,186.40					84.64	123,961.53	
1034	09		07	01	00237	A1748	Casillas Barragan Jorge Isaac	CABJ-730508-MA3	H	27/05/2015		40	Base	AUXILIAR DE SERVICIOS	II	19 "NEXTIPAC"	4,978.60		4,978.60		3,982.88	8,297.67	672.11	149.36	298.72	99.57	771.00		2,987.16	2,489.30			439.86			2,489.30			497.86	829.77	2,489.30	1,991.44					84.64	115,900.91	
1035	09		07	01	00237	A1387	Cuevas Villanueva Perez Mario	CUPM-470410-3X0	H	16/05/2013		40	Confianza	DIRECTOR DE PLANTEL	II	20 "TECALITLAN"	37,214.80		37,214.80		29,771.84	62,024.67	5,024.00	1,116.44	1292.63	744.30	771.00		22,328.88	18,607.40						8,791.95											632.65	793,074.57	
1036	09		07	01	00237	A1399	Ramirez Mendez Lenin Alfredo	RAML-670505-9A1	H	16/07/2013		40	Confianza	SUBDIRECTOR DE PLANTEL	II	20 "TECALITLAN"	27,355.20		27,355.20		21,884.16	45,592.00	3,696.95	820.66	1292.63	547.10	771.00		16,413.12	13,677.60						8,791.95											485.04	626,693.79	
1037	09		07	01	00237	A1026	Eusebio De Anda Omar Alejandro	EUAO-800728-NU9	H	13/08/2007		40	Confianza	COORDINADOR DE PLANTEL	II	20 "TECALITLAN"	26,480.70		26,480.70		21,184.56	44,134.50	3,574.89	794.42	1292.63	529.61	771.00		15,888.42	13,240.35						8,791.95											450.17	609,960.96	
1038	09		07	01	00237		Por Contratar					40	Confianza	COORDINADOR DE PLANTEL	II	20 "TECALITLAN"	26,480.70		29,480.70		21,184.56	44,134.50	3,574.89	794.42	1292.63	529.61	771.00		15,888.42	13,240.35						8,791.95											450.17	609,960.96	Vacante
1039	09		07	01	00237		Por Contratar					40	Confianza	COORDINADOR DE PLANTEL	II	20 "TECALITLAN"	26,480.70		26,480.70		21,184.56	44,134.50	3,574.89	794.42	1292.63	529.61	771.00		15,888.42	13,240.35						8,791.95											450.17	609,960.96	Vacante
1040	09		07	01	00237	A0905	Gutierrez Gonzalez Azucena	GUGA-800709-QR1	M	01/01/2010		40	Confianza	JEFE DE OFICINA	II	20 "TECALITLAN"	8,791.95		8,791.95		7,722.10	16,087.70	1,186.91	263.76	579.16	175.84	771.00		5,275.17	4,395.98		860.87	439.86			4,395.98			965.26	1,606.77	4,820.31	3,861.05					149.46	207,761.64	
1041	09		07	01	00237		Por Contratar					40	Confianza	JEFE DE OFICINA	II	20 "TECALITLAN"	8,791.95		8,791.95		7,033.56	14,653.25	1,186.91	263.76	527.52	175.84	771.00		5,275.17	4,395.98			439.86			4,395.98			879.20	1,465.33	4,395.98	3,516.78					149.46	193,606.82	Vacante
1042	09		07	01	00237		Por Contratar					40	Confianza	JEFE DE OFICINA	II	20 "TECALITLAN"	8,791.95		8,791.95		7,033.56	14,653.25	1,186.91	263.76	527.52	175.84	771.00		5,275.17	4,395.98			439.86			4,395.98			879.20	1,465.33	4,395.98	3,516.78					149.46	193,606.82	Vacante
1043	09		07	01	00237	A0857	Panduro Soto Rosalia	PASR-820904-H59	M	01/10/2009		40	Base	ANALISTA ESPECIALIZADO	II	20 "TECALITLAN"	8,192.15		8,192.15		7,195.30	14,990.20	1,105.94	245.76	539.65	163.84	771.00		4,915.29	4,096.08		801.97	439.86			4,096.08			889.41	1,499.02	4,497.08	3,597.65					139.27	215,987.37	
1044	09		07	01	00237	A1707	Miranda Arredondo Osiris	MIAO-850325-KT2	M	16/04/2015		40	Base	ANALISTA ESPECIALIZADO	II	20 "TECALITLAN"	8,192.15		8,192.15		6,553.72	13,653.58	1,105.94	245.76	491.53	163.84	771.00		4,915.29	4,096.08			439.86		1,784.00	4,096.08			819.22	1,365.36	4,096.08	3,276.86					139.27	181,464.49	
1045	09		07	01	00237		Por Contratar					40	Base	PROGRAMADOR	II	20 "TECALITLAN"	8,192.15		8,192.15		6,553.72	13,653.58	1,105.94	245.76	491.53	163.84	771.00		4,915.29	4,096.08			439.86			4,096.08			819.22	1,365.36	4,096.08	3,276.86					139.27	181,464.49	Vacante
1046	09		07	01	00237		Por Contratar					40	Base	PROGRAMADOR	II	20 "TECALITLAN"	8,192.15		8,192.15		6,553.72	13,653.58	1,105.94	245.76	491.53	163.84	771.00		4,915.29	4,096.08			439.86			4,096.08			819.22	1,365.36	4,096.08	3,276.86					139.27	181,464.49	Vacante
1047	09		07	01	00237	A0860	Ramirez Cardenas Alejandra	RACA-760725-5M2	M	01/10/2009		40	Base	TRABAJADOR SOCIAL	II	20 "TECALITLAN"	7,025.15		7,025.15		6,170.30	12,854.80	948.40	210.75	462.77	140.50	771.00		4,215.09	3,512.58		697.73	439.86			3,512.58			771.29	1,285.48	3,856.44	3,085.15					119.43	168,930.82	
1048	09		07	01	00237	A0814	Chavez Martines Beatriz	CAMB-650729-MC8	M	01/10/2008		40	Base	CAPTURISTA	II	20 "TECALITLAN"	6,366.50		6,366.50		5,591.50	11,857.30	859.48	191.00	426.86	127.33	771.00		3,819.90	3,183.25		747.88	439.86			3,183.25			711.44	1,185.73	3,557.19	2,845.75					108.23	156,402.84	
1049	09		07	01	00237		Por Contratar					40	Base	CAPTURISTA	II	20 "TECALITLAN"	6,366.50		6,366.50		5,093.20	10,610.83	859.48	191.00	381.99	127.33	771.00		3,819.90	3,183.25			439.86			3,183.25			636.65	1,061.08	3,183.75	2,546.60					108.23	144,262.61	Vacante
1050	09		07	01	00237	A0903	Salcedo Amaya J Isaac	SAAI-791027-1Y3	H	01/01/2010		40	Base	LABORATORISTA	II	20 "TECALITLAN"	6,366.50		6,366.50		5,591.81	11,649.60	859.48	191.00	419.36	127.33	771.00		3,819.90	3,183.25		623.26	439.86			3,183.25			698.98	1,164.96	3,494.88	2,795.90					108.23	154,454.90	
1051	09		07	01	00237		Por Contratar					40	Base	LABORATORISTA	II	20 "TECALITLAN"	6,366.50		6,366.50		5,093.20	10,610.83	859.48	191.00	381.99	127.33	771.00		3,819.90	3,183.25			439.86			3,183.25			636.65	1,061.08	3,183.25	2,546.60					108.23	144,262.61	Vacante
1052	09		07	01	00237	A1177	Godinez Mendoza Monica	GOMM-900117-4A0	M	01/05/2012		40	Confianza	SECRETARIA DIRECTOR DE PLANTE	II	20 "TECALITLAN"	6,366.50		6,366.50		5,093.20	10,610.83	859.48	191.00	381.99	127.33	771.00		3,819.90	3,183.25			439.86			3,183.25			636.65	1,061.08	3,183.25	2,546.60					108.23	144,262.61	Vacante
1053	09		07	01	00237	A0938	Ceballos Arteaga Sandra Veronica	CEAS-871128-B49	M	01/09/2010		40	Base	ENCARGADO DE ORDEN	II	20 "TECALITLAN"	6,366.50		6,366.50		5,093.20	10,610.83	859.48	191.00	381.99	127.33	771.00		3,819.90	3,183.25			439.86			3,183.25			636.65	1,061.08	3,183.25	2,546.60					108.23	144,262.61	
1054	09		07	01	00237		Por Contratar					40	Base	ENCARGADO DE ORDEN	II	20 "TECALITLAN"	6,366.50		6,366.50		5,591.81	11,649.60	859.48	191.00	419.39	127.33	771.00		3,819.90	3,183.25		623.26	439.86			3,183.25		892.00	698.98	1,164.96	3,494.88	2,795.90					108.23	155,108.90	
1055	09		07	01	00237		Por Contratar					40	Base	ENFERMERA	II	20 "TECALITLAN"	6,685.30		6,685.30		5,093.20	10,610.83	859.48	191.00	381.99	127.33	771.00		3,819.90	3,183.25			439.86			3,183.25			636.65	1,061.08	3,183.25	2,546.60					108.23	144,262.61	Vacante
1056	09		07	01	00237		Por Contratar					40	Base	ADMINISTRATIVO ESPECIALIZADO	II	20 "TECALITLAN"	6,053.15		6,053.15		4,842.52	10,088.58	817.18	181.59	363.19	121.06	771.00		3,631.89	3,026.58			439.86			3,026.58			605.32	1,008.86	3,026.58	2,421.26					102.90	137,877.38	Vacante
1057	09		07	01	00237		Por Contratar					40	Base	ADMINISTRATIVO ESPECIALIZADO	II	20 "TECALITLAN"	6,053.15		6,053.15		4,842.52	10,088.58	817.18	181.59	363.19	121.06	771.00		3,631.89	3,026.58			439.86			3,026.58			605.32	1,008.86	3,026.58	2,421.26					102.90	137,877.38	Vacante
1058	09		07	01	00237		Por Contratar					40	Base	ADMINISTRATIVO ESPECIALIZADO	II	20 "TECALITLAN"	6,053.15		6,053.15		4,842.52	10,088.58	817.18	181.59	363.19	121.06	771.00		3,631.89	3,026.58			439.86			3,026.58			605.32	1,008.86	3,026.58	2,421.26					102.90	137,877.38	Vacante
1059	09		07	01	00237		Por Contratar					40	Base	ADMINISTRATIVO ESPECIALIZADO	II	20 "TECALITLAN"	6,053.15		6,053.15		4,842.52	10,088.58	817.18	181.59	363.19	121.06	771.00		3,631.89	3,026.58			439.86			3,026.58			605.32	1,008.86	3,026.58	2,421.26					102.90	137,877.38	Vacante

No. Cuna	UP	UR	PG	Pc PY	UEG	CODIGO	NOMBRE DEL BENEFICIARIO	R.F.C.	SEXO	F.ING	NIVEL	JOR	CATEG	CATEGORIA	ZONA ECONOMICA	ADSCRIPCIÓN	SUELDO BASE 1131	SOBRE SUELDOS 1542	SUMA 1131	PRIMA QUINQUENAL 1311	PRIMA VACACIONAL 1321	AGUINALDO 1322	CUOTAS A PENSIONES 1431	CUOTAS PARA LA VIVIENDA 1421	CUOTAS AL SEG 1415	CUOTAS AL S.A.R. 1432	AYUDA PARA DESPENSA 1212	AYUDA PARA PASAJES 1713	IMPACTO AL SALARIO 1511	ESTIMULO ADVO ANUAL 1733 SIN CARGO AL CAPITULO 1000	PRIMA ANTIGUEDAD MENSUAL	EFICIENCIA EN EL TRABAJO MENSUAL	APARATOS ORTOPEDICOS, AUDITIVOS Y SILLAS MENSUAL	AYUDA LENTES MENSUAL	DESPENSA ANUAL	CANASTILLA MATERNIDAD MENSUAL	GUARDERIA MENSUAL	DIAS DE DESCANSO OBLIGATORIO ANUAL	AJUSTE DIAS CALENDARIO ANUAL	PUNTUALIDAD Y ASISTENCIA ANUAL	DIAS ECONOMICOS ANUAL	PAGO POR RENUNCIA	GRATIFICACION POR JUBILACION	PAGO POR INVALIDEZ	PAGO POR DEFUNCION	CPS SEG VIDA 1441	TOTAL ANUAL	VACANTES
1060	09		07	01	00237		Por Contratar					40	Base	BIBLIOTECARIO	II	20 "TECALITLAN"	5,741.45		5,741.45		4,593.16	9,560.08	775.10	172.24	344.49	114.83	771.00		3,444.87	2,870.73		439.66			2,870.73			574.15	956.91	2,870.73	2,296.58					97.60	131,525.76	Vacante
1061	09		07	01	00237		Por Contratar					40	Base	BIBLIOTECARIO	II	20 "TECALITLAN"	5,741.45		5,741.45		4,593.16	9,559.05	775.10	172.24	344.49	114.83	771.00		3,444.87	2,870.73		439.66			2,870.73			574.15	956.91	2,870.73	2,296.58					97.60	131,525.76	Vacante
1062	09		07	01	00237	A1457	Arellano Muñoz Carlos Francisco	AEMC-630121-2Z0	H	16/11/2013		40	Base	OFICIAL DE MANTENIMIENTO	II	20 "TECALITLAN"	5,205.70		5,205.70		4,164.56	8,676.17	702.77	156.17	312.34	104.11	771.00		3,123.42	2,602.85		439.66			2,602.85			520.57	867.62	2,602.85	2,082.28					88.50	120,608.60	
1063	09		07	01	00237		Por Contratar					40	Base	OFICIAL DE MANTENIMIENTO	II	20 "TECALITLAN"	5,205.70		5,205.70		4,164.56	8,676.17	702.77	156.17	312.34	104.11	771.00		3,123.42	2,602.85		439.66			2,602.85			520.57	867.62	2,602.85	2,082.28					88.50	120,608.60	Vacante
1064	09		07	01	00237		Por Contratar					40	Base	ALMACENISTA	II	20 "TECALITLAN"	5,205.70		5,205.70		4,164.56	8,676.17	702.77	156.17	312.34	104.11	771.00		3,123.42	2,602.85		439.66			2,602.85			520.57	867.62	2,602.85	2,082.28					88.50	120,608.60	Vacante
1065	09		07	01	00237		Por Contratar					40	Base	ALMACENISTA	II	20 "TECALITLAN"	5,205.70		5,205.70		4,164.56	8,676.17	702.77	156.17	312.34	104.11	771.00		3,123.42	2,602.85		439.66			2,602.85			520.57	867.62	2,602.85	2,082.28					88.50	120,608.60	Vacante
1066	09		07	01	00237		Por Contratar					40	Base	CHOFER	II	20 "TECALITLAN"	5,205.70		5,205.70		4,164.56	8,676.17	702.77	156.17	312.34	104.11	771.00		3,123.42	2,602.85		439.66			2,602.85			520.57	867.62	2,602.85	2,082.28					88.50	120,608.60	Vacante
1067	09		07	01	00237	A0815	Magaña Venegas Alvaro	MAVA-610507-EX3	H	01/10/2008		40	Confianza	VIGILANTE	II	20 "TECALITLAN"	5,205.70		5,205.70		4,653.77	9,695.35	702.77	156.17	349.03	104.11	771.00		3,123.42	2,602.85	611.51	439.66			2,602.85			581.72	969.54	2,908.61	2,326.88					88.50	130,608.83	
1068	09		07	01	00237	A0858	Espinoza Galindo Nancy Fabiola	EIGN-770907-TQ6	M	01/10/2009		40	Base	TAQUIMECANOGRAFA	II	20 "TECALITLAN"	5,205.70		5,205.70		4,572.26	9,525.53	702.77	156.17	342.92	104.11	771.00		3,123.42	2,602.85	509.62	439.66			2,602.85			571.53	952.55	2,857.66	2,286.13					88.50	128,942.59	
1069	09		07	01	00237		Por Contratar					40	Base	TAQUIMECANOGRAFA	II	20 "TECALITLAN"	5,205.70		5,205.70		4,164.56	8,676.17	702.77	156.17	312.34	104.11	771.00		3,123.42	2,602.85		439.66			2,602.85			520.57	867.62	2,602.85	2,082.28					88.50	120,608.60	Vacante
1070	09		07	01	00237		Por Contratar					40	Base	TAQUIMECANOGRAFA	II	20 "TECALITLAN"	5,205.70		5,205.70		4,164.56	8,676.17	702.77	156.17	312.34	104.11	771.00		3,123.42	2,602.85		439.66			2,602.85			520.57	867.62	2,602.85	2,082.28					88.50	120,608.60	Vacante
1071	09		07	01	00237		Por Contratar					40	Base	TAQUIMECANOGRAFA	II	20 "TECALITLAN"	5,205.70		5,205.70		4,164.56	8,676.17	702.77	156.17	312.34	104.11	771.00		3,123.42	2,602.85		439.66			2,602.85			520.57	867.62	2,602.85	2,082.28					88.50	120,608.60	Vacante
1072	09		07	01	00237		Por Contratar					40	Base	TAQUIMECANOGRAFA	II	20 "TECALITLAN"	5,205.70		5,205.70		4,164.56	8,676.17	702.77	156.17	312.34	104.11	771.00		3,123.42	2,602.85		439.66			2,602.85			520.57	867.62	2,602.85	2,082.28					88.50	120,608.60	Vacante
1073	09		07	01	00237	A0859	Gomez Olmedo J Guadalupe	GOOG-571114-KF1	H	01/10/2009		40	Confianza	VIGILANTE	II	20 "TECALITLAN"	5,205.70		5,205.70		4,572.26	9,525.53	702.77	156.17	342.92	104.11	771.00		3,123.42	2,602.85	509.62	439.66			2,602.85			571.53	952.55	2,857.66	2,286.13					88.50	128,942.59	
1074	09		07	01	00237		Por Contratar					40	Confianza	VIGILANTE	II	20 "TECALITLAN"	5,205.70		5,205.70		4,164.56	8,676.17	702.77	156.17	312.34	104.11	771.00		3,123.42	2,602.85		439.66			2,602.85			520.57	867.62	2,602.85	2,082.28					88.50	120,608.60	Vacante
1075	09		07	01	00237	A1717	Cuevas Solano Emilio	CUSE-650922-QW9	H	29/04/2015		40	Base	AUXILIAR DE SERVICIOS	II	20 "TECALITLAN"	4,978.60		4,978.60		3,982.88	8,297.67	672.11	149.36	298.72	99.57	771.00		2,987.16	2,489.30		439.66			2,489.30			497.86	829.77	2,489.30	1,991.44					84.64	115,860.91	
1076	09		07	01	00237		Por Contratar					40	Base	AUXILIAR DE SERVICIOS	II	20 "TECALITLAN"	4,978.60		4,978.60		3,982.88	8,297.67	672.11	149.36	298.72	99.57	771.00		2,987.16	2,489.30		439.66			2,489.30			497.86	829.77	2,489.30	1,991.44					84.64	115,860.91	Vacante
1077	09		07	01	00237		Por Contratar					40	Base	AUXILIAR DE SERVICIOS	II	20 "TECALITLAN"	4,978.60		4,978.60		3,982.88	8,297.67	672.11	149.36	298.72	99.57	771.00		2,987.16	2,489.30		439.66			2,489.30			497.86	829.77	2,489.30	1,991.44					84.64	115,860.91	Vacante
1078	09		07	01	00237	A1366	Ortiz Arevalo Ivan	OIAI-760210-NH5	H	04/07/2013		40	Confianza	DIRECTOR DE PLANTEL	II	LAJOMULCO II SANTA FE CHULAV	42,791.00		42,791.00		34,237.60	71,328.33	5,777.60	1,283.91	1,282.63	855.84	771.00		25,678.20	21,398.50					8,791.95										727.15	803,802.07	
1079	09		07	01	00237	A0854	Valencia solano Ernesto	VASE-601106-EW9	H	01/09/2005		40	Confianza	SUBDIRECTOR DE PLANTEL	II	LAJOMULCO II SANTA FE CHULAV	31,458.50		31,458.50		25,166.80	52,430.83	4,246.90	943.76	1,282.63	629.17	771.00		16,875.10	15,729.25					8,791.95										534.79	599,514.90	
1080	09		07	01	00237	A0569	Vargas Zaragoza Victor	VAZV-500430-6H9	H	22/03/2004		40	Confianza	SUBDIRECTOR DE PLANTEL	II	LAJOMULCO II SANTA FE CHULAV	31,458.50		31,458.50		25,166.80	52,430.83	4,246.90	943.76	1,282.63	629.17	771.00		16,875.10	15,729.25					8,791.95										534.79	599,514.90	
1081	09		07	01	00237	A1463	Solano Garcia Cesar Francisco	SOGC-641228-1Y8	H	01/03/2014		40	Confianza	COORDINADOR DE PLANTEL	II	LAJOMULCO II SANTA FE CHULAV	26,460.70		26,460.70		21,184.56	44,134.50	3,574.89	794.42	1,282.63	529.61	771.00		15,868.42	13,240.35					8,791.95										450.17	509,960.96	
1082	09		07	01	00237	A1491	Prieto Lopez Brenda Yazmin	PILB-830516-868	M	18/03/2014		40	Confianza	COORDINADOR DE PLANTEL	II	LAJOMULCO II SANTA FE CHULAV	26,460.70		26,460.70		21,184.56	44,134.50	3,574.89	794.42	1,282.63	529.61	771.00		15,868.42	13,240.35					8,791.95										450.17	509,960.96	
1083	09		07	01	00237		Por Contratar					40	Confianza	COORDINADOR DE PLANTEL	II	LAJOMULCO II SANTA FE CHULAV	26,460.70		26,460.70		21,184.56	44,134.50	3,574.89	794.42	1,282.63	529.61	771.00		15,868.42	13,240.35					8,791.95										450.17	509,960.96	Vacante
1084	09		07	01	00237	A0694	Chavarin Rodriguez Emilio	CARE-670925-855	H	01/09/2006		40	Confianza	JEFE DE OFICINA	II	LAJOMULCO II SANTA FE CHULAV	8,791.95		8,791.95		6,272.91	17,235.23	1,186.91	263.76	800.47	175.84	771.00		5,275.17	4,395.98	1,549.19	439.66			4,395.98			1,034.11	1,723.52	5,170.57	4,136.46					149.46	219,021.24	
1085	09		07	01	00237		Por Contratar					40	Confianza	JEFE DE OFICINA	II	LAJOMULCO II SANTA FE CHULAV	8,791.95		8,791.95		7,033.56	14,653.25	1,186.91	263.76	527.52	175.84	771.00		5,275.17	4,395.98		439.66			4,395.98			879.20	1,465.33	4,395.98	3,516.78					149.46	193,686.82	Vacante
1086	09		07	01	00237		Por Contratar					40	Confianza	JEFE DE OFICINA	II	LAJOMULCO II SANTA FE CHULAV	8,791.95		8,791.95		7,033.56	14,653.25	1,186.91	263.76	527.52	175.84	771.00		5,275.17	4,395.98		439.66			4,395.98			879.20	1,465.33	4,395.98	3,516.78					149.46	193,686.82	Vacante
1087	09		07	01	00237	A0877	Hernandez Martinez Santiago	HEMS-652228-4R7	H	28/10/2009		40	Base	ANALISTA ESPECIALIZADO	II	LAJOMULCO II SANTA FE CHULAV	8,192.15		8,192.15		7,195.30	14,990.22	1,105.94	245.76	539.65	163.84	771.00		4,915.29	4,096.08		439.66			4,096.08			899.41	1,499.02	4,497.07	3,597.65					139.27	194,579.34	
1088	09		07	01	00237	A1112	Uribe Guzman Jorge	UIGJ-730203-B63	H	01/09/2011		42	Base	ANALISTA ESPECIALIZADO	II	LAJOMULCO II SANTA FE CHULAV	8,192.15		8,192.15		6,553.72	13,653.58	1,105.94	245.76	491.53	163.84	771.00		4,915.29	4,096.08	601.96	439.66			4,096.08			819.22	1,365.36	4,096.08	3,276.86					139.27	181,464.49	
1089	09		07	01	00237	A1417	Mann Camarena Laura Rebeca	MACL-840317-EZ8	M	19/08/2013		40	Base	ANALISTA ESPECIALIZADO	II	LAJOMULCO II SANTA FE CHULAV	8,192.15		8,192.15		6,553.72	13,653.58	1,105.94	245.76	491.53	163.84	771.00		4,915.29	4,096.08		439.66			4,096.08			819.22	1,365.36	4,096.08	3,276.86					139.27	181,464.49	
1090	09		07	01	00237	A1507	Rodriguez Casillas Julio Alejandro	ROCJ-740613-JB8	H	01/04/2014		40	Base	ANALISTA ESPECIALIZADO	II	LAJOMULCO II SANTA FE CHULAV	8,192.15		8,192.15		6,553.72	13,653.58	1,105.94	245.76	491.53	163.84	771.00		4,915.29	4,096.08		439.66			4,096.08			819.22	1,365.36	4,096.08	3,276.86					139.27	181,464.49	
1091	09		07	01	00237	A1579	Cabrera Tejeda Martha Belen	CATM-840529-BBA	M	02/05/2014		40	Base	ANALISTA ESPECIALIZADO	II	LAJOMULCO II SANTA FE CHULAV	8,192.15		8,192.15		6,553.72	13,653.58	1,105.94	245.76	491.53	163.84	771.00		4,915.29	4,096.08		439.66			4,096.08			819.22	1,365.36	4,096.08	3,276.86					139.27	181,464.49	
1092	09		07	01	00237	A0598	Gonzalez Mercado Maria Elena	GOME-770928-FM5	M	16/01/2010		40	Base	PROGRAMADOR	II	LAJOMULCO II SANTA FE CHULAV	8,192.15		8,192.15		7,195.30	14,990.20	1,105.94	245.76	539.65	163.84	771.00		4,915.29	4,096.08	601.97	439.66			4,096.08			899.41	1,499.02	4,497.06	3,597.65					139.27	194,579.37	
1093	09		07	01	00237		Por Contratar					40	Base	PROGRAMADOR	II	LAJOMULCO II SANTA FE CHULAV	8,192.15		8,192.15		6,553.72	13,653.58	1,105.94	245.76	491.53	163.84	771.00		4,915.29	4,096.08		439.66			4,096.08			819.22	1,365.36	4,096.08	3,276.86					139.27	181,464.49	Vacante
1094	09		07	01	00237	A1702	Arguelles Villanueva Martha Veron	AUVM-850128-58C	M	16/04/2015		40	Base	TRABAJADOR SOCIAL	II	LAJOMULCO II SANTA FE CHULAV	7,025.15		7,025.15		5,620.12	11,708.56	948.40	210.75	421.51	140.50	771.00		4,215.09	3,512.58		439.66			3,512.58			702.52	1,170.86	3,512.58	2,810.06					119.43	157,684.14	
1095	09		07	01	00237		Por Contratar					40	Base	CAPTURISTA	II	LAJOMULCO II SANTA FE CHULAV	6,366.50		6,366.50		5,093.20	10,610.83	859.48	191.00	381.99	127.33	771.00		3,819.90	3,183.25		439.66			3,183.25			636.65	1,061.08	3,183.25	2,546.60					108.23	144,262.61	Vacante
1096	09		07	01	00237	A1161	Ramirez Reynoso Ivonne Veronica	RARI-860814-RF2	M	16/01/2012		40	Base	CAPTURISTA	II	LAJOMULCO II SANTA FE CHULAV	6,366.50		6,366.50		5,093.20	10,610.83	859.48	191.00	381.99	127.33	771.00		3,819.90	3,183.25		439.66			3,183.25			636.65	1,061.08	3,183.25	2,546.60					108.23	144,262.61	
1097	09		07	01	00237	A1232	Alcaraz Mann Alejandro	AAMA-781228-9V3	H	01/07/2012		40	Base	CAPTURISTA	II	LAJOMULCO II SANTA FE CHULAV	6,366.50		6,366.50		5,093.20	10,610.83	859.48	191.00	381.99	127.33	771.00		3,819.90	3,183.25		439.66			3,183.25		692.00	636.65	1,061.08	3,183.25	2,546.60					108.23	144,262.61	
1098	09		07	01	00237		Por Contratar					40	Base	ENFERMERA	II	LAJOMULCO II SANTA FE CHULAV	6,685.30		6,685.30		5,348.24	11,142.17	903.52	200.16	401.12	133.71	771.00		4,011.18	3,342.65		439.66			3,342.65			668.53	1,114.22	3,342.65	2,674.12					113.65	150,768.91	Vacante
1099	09		07	01	00237	A1703	Gomez Castellanos Luz Elena	GOCL-820221-525	M	16/04/2015		40	Base	LABORATORISTA	II	LAJOMULCO II SANTA FE CHULAV	6,366.50		6,366.50		5,093.20	10,610.83	859.48	191.00	381.99	127.33	771.00		3,819.90	3,183.25		439.66			3,183.25			636.65	1,061.08	3,183.25	2,546.60					108.23	144,262.61	
1100	09		07	01	00237	A1710	Santillan Espinoza Luz Adriana	SAEL-780304-2V8	M	16/04/2015		40	Base	LABORATORISTA	II	LAJOMULCO II SANTA FE CHULAV	6,366.50		6,366.50		5,093.20	10,610.83	859.48	191.00	381.99	127.33	771.00		3,819.90	3,183.25		439.66			3,183.25			636.65	1,061.08	3,183.25	2,546.60					108.23	144,262.61	
1101	09		07	01	00237	A1423	Mosqueda Espinosa Liliana Yadira	MOEL-650726-DG1	M	27/08/2013		40	Confianza	SECRETARIA DIRECTOR DE PLANTE	II	LAJOMULCO II SANTA FE CHULAV	6,366.50		6,366.50		5,093.20	10,610.83	859.48	191.00	381.99	127.33	771.00		3,819.90	3,183.25		439.66			3,183.25			636.65	1,061.08	3,183.25	2,546.60					108.23	144,262.61	
1102	09		07	01	00237	A0878	Lopez Cardenas Angelica Patricia	LOCA-741231-MW8	M	01/11/2009		40	Base	ENCARGADO DE ORDEN	II	LAJOMULCO II SANTA FE CHULAV	6,366.50		6,366.50		5,591.79	11,649.57	859.48	191.00	419.36	127.33	771.00		3,819.90	3,183.25	623.24	439.66			3,183.25			698.97	1,164.96	3,494.87	2,795.90					108.23	154,464.86	
1103	09		07	01	00237	A0895	Alcaraz Marin Claudia	AAMC-701218-PM2	M	13/01/2010		40	Base	ENCARGADO DE ORDEN	II	LAJOMULCO II SANTA FE CHULAV	6,366.50		6,366.50		5,591.81	11,649.60	859.48	191.00	419.30	127.33	771.00		3,819.90	3,183.25	623.26	439.66			3,183.25			698.98	1,164.96	3,494.88	2,795.90					108.23	154,464.89	
1104	09		07	01	00237	A0991	Ruiz Reyes Laura Patricia	RURL-680114-UF0	M	15/10/2010		40	Base	ADMINISTRATIVO ESPECIALIZADO	II	LAJOMULCO II SANTA FE CHULAV	6,053.15		6,053.15		4,842.52	10,088.58	817.18	181.59	383.19	121.06	771.00		3,631.89	3,026.58		439.66			3,026.58			605.32	1,008.86	3,026.58	2,421.26					102.90	147,577.38	
1105	09		07	01	00237	A0863	Lopez Gonzalez Jaime	LOGJ-601012-RT9	H	16/09/2009		40	Base	ADMINISTRATIVO ESPECIALIZADO	II	LAJOMULCO II SANTA FE CHULAV	6,053.15		6,053.15		5,365.01	11,177.10	817.18	181.59	402.36	121.06	771.00		3,631.89	3,026.58	653.11	439.66			3,026.58			670.63	1,117.71	3,353.13	2,682.50					102.90	148,557.90	
1106	09		07	01	00237	A1270	Herrera serrano Jose Luis	HESL-770519-K68	H	20/08/2012		40	Base	ADMINISTRATIVO ESPECIALIZADO	II	LAJOMULCO II SANTA FE CHULAV	6,053.15		6,053.15		4,842.52	10,088.58	817.18	181.59	383.19	121.06	771.00		3,631.89	3,026.58		439.66			3,026.58			605.32	1,008.86	3,026.58	2,421.26					102.90	147,577.38	
1107	09		07	01	00237	A1506	Garcia Navarro Rogelio	GANR-850128-3K8	H	01/04/2014		40	Base	ADMINISTRATIVO ESPECIALIZADO	II	LAJOMULCO II SANTA FE CHULAV	6,053.15		6,053.15		4,842.52	10,088.58	817.18	181.59	383.19	121.06	771.00		3,631.89	3,026.58		439.66			3,026.58			605.32	1,008.86	3,026.58	2,421.26					102.90	147,577.38	
1108	09		07	01	00237	A1587	Hurtado Rosales Salvador	HURS-750427-8B5	H	14/05/2014		40	Base	ADMINISTRATIVO ESPECIALIZADO	II	LAJOMULCO II SANTA FE CHULAV	6,053.15		6,053.15		4,842.52	10,088.58	817.18	181.59	383.19	121.06	771.00		3,631.89	3,026.58		439.66			3,026.58			605.32	1,008.86	3,026.58	2,421.26					102.90	147,577.38	
1109	09		07	01	00237	A0864	Fuentes Barajas Maria Luisa	FUBL-751211-KJ6	M	16/09/2009		40	Base	ADMINISTRATIVO ESPECIALIZADO	II	LAJOMULCO II SANTA FE CHULAV	6,053.15		6,053.15		5,365.01	11,177.10	817.18	181.59	402.36	121.06	771.00		3,631.89	3,026.58	653.11	439.66			3,026.58			670.63	1,117.71	3,353.13	2,682.50					102.90	148,557.90	
1110	09		07	01	00237	A1087	Gonzalez Martinez Ana Lilia	GOMA-730427-185	M	01/07/2011		40	Base	BIBLIOTECARIO	II	LAJOMULCO II SANTA FE CHULAV	5,741.45		5,741.45		4,593.16	9,560.08	775.10	172.24	344.49	114.83	771.00		3,444.87	2,870.73		439.66			2,870.73			574.15	956.91	2,870.73	2,296.58					97.60	131,525.76	
1111	09		07	01	00237		Por Contratar					40	Base	BIBLIOTECARIO	II	LAJOMULCO II SANTA FE CHULAV	5,741.45		5,741.45		4,593.16	9,559.08	775.10	172.24	344.49	114.83	771.00		3,444.87	2,870.73		439.66			2,870.73			574.15	956.91	2,870.73	2,296.58					97.60	131,525.76	Vacante
1112	09		07	01	00237	A1619	Rios Flores Juan Carlos	RIFJ-850724-5F0	H	24/09/2014		40	Confianza	VIGILANTE	II	LAJOMULCO II SANTA FE CHULAV	5,205.70		5,205.70		4,164.56	8,676.17	702.77	156.17	312.34	104.11	771.00		3,123.42	2,602.85		439.66			2,602.85			520.57	867.62	2,602.85	2,082.28					88.50	120,608.60	
1113	09		07	01	00237	A0891	Hernandez Rodriguez Abraham	HERA-860801-8N4	H	12/07/2011		40	Confianza	VIGILANTE	II	LAJOMULCO II SANTA FE CHULAV	5,205.70		5,205.70		4,164.56	8,676.17	702.77	156.17	312.34	104.11	771.00		3,123.42	2,602.85		439.66			2,602.85			520.57	867.62	2,602.85	2,082.28					88.50	120,608.60	
1114	09		07	01	00237	A1042	Valencia Castellanos Katia Margar	VACK-760823-NBA	M	01/07/2011		40	Base	OFICIAL DE MANTENIMIENTO	II	LAJOMULCO II SANTA FE CHULAV	5,205.70		5,205.70		4,164.56	8,676.17	702.77	156.17	312.34	104.11	771.00		3,123.42	2,602.85		439.66			2,602.85			520.57	867.62	2,602.85	2,082.28					88.50	120,608.60	
1115	09		07	01	00237	A1207	Ruiz Quintero Felix	RUQF-690420-RM3	H	01/04/2012		40	Base	OFICIAL DE MANTENIMIENTO	II	LAJOMULCO II SANTA FE CHULAV	5,205.70		5,205.70		4,164.56	8,676.17	702.77	156.17	312.34	104.11	771.00		3,123.42	2,602.85		439.66			2,602.85			520.57	867.62	2,602.85	2,082.28					88.50	120,608.60	
1116	09		07	01	00237		Por Contratar					40	Base	ALMACENISTA	II	LAJOMULCO II SANTA FE CHULAV	5,205.70		5,205.70		4,164.56	8,676.17	702.77	156.17	312.34	104.11	771.00		3,123.42	2,602.85		439.66			2,602.85			520.57	867.62	2,602.85	2,082.28					88.50	120,608.60	Vacante
1117	09		07	01	00237		Por Contratar					40	Base	ALMACENISTA	II	LAJOMULCO II SANTA FE CHULAV	5,205.70		5,205.70		4,164.56	8,676.17	702.77	156.17	312.34	104.11	771.00		3,123.42	2,602.85		439.66			2,602.85			520.57	867.62	2,602.85	2,082.28					88.50	120,608.60	Vacante
1118	09		07	01	00237		Por Contratar					40	Base	CHOFER	II	LAJOMULCO II SANTA FE CHULAV	5,205.70		5,205.70		4,164.56	8,676.17	702.77	156.17	312.34	104.11	771.00		3,123.42	2,602.85		439.66			2,602.85			520.57	867.62	2,602.85	2,082.28					88.50	120,608.60	Vacante

No. Cons	UP	UR	PG	Pc Py	UEG	CODIGO	NOMBRE DEL BENEFICIARIO	R.F.C	SEXO	F-ING	NIVEL	JOR	CATEG	CATEGORIA	ZONA ECONOMICA	ADSCRIPCIÓN
1119	09		07	01	00237		Por Contratar					40	Base	CHOFER	II	LAJOMULCO II SANTA FE CHULAV
1120	09		07	01	00237	A1743	Patiño Cornejo Sara Fabiola	PACS-860707-VE5	M	18/05/2015		40	Base	TAQUIMECANOGRAFA	II	LAJOMULCO II SANTA FE CHULAV
1121	09		07	01	00237	A1227	Marin Bravo Juan Carlos	MABJ-841114-D16	H	01/09/2012		40	Base	TAQUIMECANOGRAFA	II	LAJOMULCO II SANTA FE CHULAV
1122	09		07	01	00237		Por Contratar					40	Base	TAQUIMECANOGRAFA	II	LAJOMULCO II SANTA FE CHULAV
11[illegible]3	09		07	01	00237		Por Contratar					40	Base	TAQUIMECANOGRAFA	II	LAJOMULCO II SANTA FE CHULAV
1124	09		07	01	00237		Por Contratar					40	Base	TAQUIMECANOGRAFA	II	LAJOMULCO II SANTA FE CHULAV
1125	09		07	01	00237	A0992	Sanchez Rico Alvaro	SARA-670208-[illegible]4	H	16/10/2010		40	Confianza	VIGILANTE	II	LAJOMULCO II SANTA FE CHULAV
1126	09		07	01	00[illegible]7	A0993	Gomez Gonzalez Jose	GOGJ-440320-PU8	H	26/10/2010		40	Confianza	VIGILANTE	II	LAJOMULCO II SANTA FE CHULAV
1127	09		07	01	00237	A0996	Alvarez Torres Juan Felipe	AATJ-790910-F2A	H	01/11/2010		40	Base	OFICIAL DE MANTENIMIENTO	II	LAJOMUL[illegible] II SANTA FE CHULAV
1128	09		07	01	00237	A0[illegible]7	Martinez Arias Armando	MAAA-611011-HJC	H	07/05/2010		40	Confianza	VIGILANTE	II	LAJOMULCO II SANTA FE CHULAV
1129	09		07	01	00237	A0[illegible]0	Rodriguez Mendoza Martina	ROMM-531110-B32	M	16/10/2001		40	Base	AUXILIAR DE SER[illegible]ICIOS	II	LAJOMULCO II SANTA FE CHULAV
1130	09		07	01	00237	A1236	Ambriz Arellano Cindy Teresita	AIAC-8208[illegible]-9EA	M	16/06/2012		40	Base	AUXILIAR DE SERVICIOS	II	LAJOMULCO II SANTA FE CHULAV
1131	09		07	01	00237	A1747	Vega Martinez Monica	VEMM-860827-FXA	M	27/0[illegible]015		40	Base	AUXILIAR DE SERVICIOS	II	LAJOMULCO II SANTA FE CHULAV
1132	09		07	01	00237	A1388	Cervantes Ramos Salvador	CERS-801230-UI9	H	04/07/2013		40	Confianza	DIRECTOR DE PLANTEL	II	22 "SAN IGNACIO CERRO GORDO"
1133	09		07	01	00237		Por Contratar					40	Confianza	SUBDIRECTOR DE PLANTEL	II	22 "SAN IGNACIO CERRO GORDO"
1134	09		07	01	00237	A1416	Lopez Leon Rodolfo	LOLR-730301-G37	H	19/08/2013		40	Confianza	COORDINADOR DE PLANTEL	II	22 "SAN IGNACIO CERRO GORDO"
1135	09		07	01	00237	A1197	Gomez Guerrero Marin Alejandro	GOGM-800814-5T3	H	16/03/2012		40	Confianza	COORDINADOR DE PLANTEL	II	22 "SAN IGNACIO CERRO GORDO"
1136	09		07	01	00237		Por Contratar					40	Confianza	COORDINADOR DE PLANTEL	II	22 "SAN IGNACIO CERRO GORDO"
1137	09		07	01	00237		Por Contratar					40	Confianza	JEFE DE OFICINA	II	22 "SAN IGNACIO CERRO GORDO"
1138	09		07	01	00237	A0922	Gonzalez Arias Rosrina Julieta	GOAR-870331-6S5	M	01/03/2010		40	Confianza	JEFE DE OFICINA	II	22 "SAN IGNACIO CERRO GORDO"
1139	09		07	01	00237		Por Contratar					40	C[illegible]nfianza	JEFE DE OFICINA	II	22 "SAN IGNACIO CERRO GORDO"
1140	09		07	01	00237	A1187	Fernandez Aceves Jose Del Carm	FEAC-860225-IH4	H	16/08/2012		40	Base	ANALISTA ESPECIALIZADO	II	22 "SAN IGNACIO CERRO GOR[illegible]"
1141	09		07	01	00237	A1577	Ferreyro Vazquez Omar Alejandro	FEVO-910928-FY0	H	06/05/2014		40	Base	ANALISTA ESPECIALIZADO	II	22 "SAN IGNACIO CERRO GORDO"
1142	09		07	01	00237	A1114	Hernandez Cedillo Ruben	HECR-860709-2S4	H	01/09/2011		40	Base	PROGRAMADOR	II	22 "SAN IGNACIO CERRO GORDO"
1143	09		07	01	00237		Por Contratar					40	Base	PROGRAMADOR	II	22 "SAN IGNACIO CERRO GORDO"
1144	09		07	01	00237		Por Contratar					40	Base	TRABAJADOR SOCIAL	II	22 "SAN IGNACIO CERRO GORD[illegible]"
1145	09		07	01	00237	A1029	Torres Marin Griselda	TOMG-870116-D47	M	17/01/2011		40	Base	ENCARGADO DE ORDEN	II	22 "SAN IGNACIO CERRO GORDO"
1146	09		07	01	00237	A0921	Salcido Salcido Enrique	SASE-720705-HC5	H	01/03/2010		40	Base	ENCARGADO DE ORDEN	II	22 "SAN IGNACIO CERRO GORDO"
1147	09		07	01	00237	A1752	Garcia Galvan Ana Isabel	GAGA-860325-NT1	M	10/06/2015		40	Confianza	SECRETARIA DIRECTOR DE PLANTE	II	22 "SAN IGNACIO CER[illegible] GORDO"
1148	09		07	01	00[illegible]7	A0652	Mora Hernandez Lorena	MOHL-670828-RX7	M	01/09/2009		40	Base	LABORATORI[illegible]A	II	22 "SAN IGNACIO CERRO GORDO"
1149	09		07	01	00237		Por Contratar					40	Base	LAB[illegible]RATORISTA	II	22 "SAN IGNACIO CERRO GORD[illegible]"
1150	09		07	01	00237	A1607	Orozco Nuño Maria De Lourdes M	OONL-[illegible]0211-NW9	M	27/05/2015		40	Base	CAPTURISTA	II	22 "[illegible]AN IGNACIO CERRO GORDO"
1151	09		07	01	00237		Por Contratar					40	Base	CAPTURISTA	II	22 "SAN IGNACIO CERRO GORDO"
1152	09		07	01	00237		Por Contratar					40	Base	ENFERMERA	II	22 "[illegible]AN IGNACIO CERRO GORDO"
1153	09		07	01	00237	A1130	Llamas Gonzalez Miguel Angel	LAGM-860703-AP0	H	01/11/2011		40	Base	ADMINISTRATIV[illegible] ESPECIALIZADO	II	22 "SAN IGNACIO CERR[illegible] GORDO"
1154	09		07	01	00237		Por Contratar					40	Base	ADMINISTRATIVO ESPECIALIZADO	II	22 "SAN IGNACIO CERRO GORDO"
1155	09		07	01	00237		Por Contratar					40	Base	ADMINISTRATIVO ESPECIALIZADO	II	22 "SAN IGNACIO CERRO GORDO"
1156	09		07	01	00237		Por Contratar					40	Base	ADMINISTRATIVO ESPECIALIZADO	II	22 "SAN IGNACIO CERRO GORDO"
1157	09		07	01	00237		Por Contratar					40	Base	BIBLIOTECARIO	II	22 "SAN IGNACIO CERRO GORDO"
1158	09		07	01	00237		Por Contratar					40	Base	BIBLIOTECARIO	II	22 "SAN IGNACIO CERRO GORDO"
1159	09		07	01	00237		Por Contratar					40	Base	OFICIAL DE MANTENIMIENTO	II	22 "[illegible]AN IGNACIO CERRO GORDO"
1160	09		07	01	00237		Por Contratar					40	Base	OFICIAL DE MANTENIMIENTO	II	22 "SAN IGNACIO CERRO GORDO"
1161	0[illegible]		07	01	00237	A1618	Lopez Hernandez Jorge	LOHJ-820524-4R4	H	01/07/2014		40	Base	ALMACENISTA	II	22 "[illegible]AN IGNACIO CERRO GORDO"
1162	09		07	01	00237		Por Contratar					40	Base	ALMACENISTA	II	22 "SAN IGNACIO CERRO GORDO"
1163	09		07	01	00237		Por Contratar					40	Base	CHOFER	II	22 "SAN IGNACIO CERRO GORD[illegible]"
1164	09		07	01	002[illegible]	A1669	Hernandez Orozco Ana Maria	HEOA-880107-M52	M	16/04/2015		40	Base	TAQUIMECANOGRAFA	II	22 "SAN IGNACIO CERRO GORDO"
1165	09		07	01	00237	A1718	Gonzalez Trujillo Luz Elena	GOTL-841113-5[illegible]4	M	23/04/2015		40	Base	TAQUIMECANOGRAFA	II	22 "SAN IGNACIO CERRO GORDO"
1166	09		07	01	00237		Por Contratar					40	Base	TAQUIMECANOGRAFA	II	2[illegible] "[illegible]AN I[illegible]ACIO CERRO GORDO"
1167	09		07	01	00237		Por Contratar					40	Base	TAQUIMECAN[illegible]RAFA	II	22 "SAN IGNACIO CERRO GORDO"
1168	09		07	01	00237		Por Contratar					40	Base	TAQUIMECANOGRAFA	II	22 "SAN IGNACIO CERRO GORDO"
1169	09		07	01	00237	A1006	Arambula Cruz Juan Manuel	AACJ-871229-JL3	H	05/11/2010		40	Confianza	VIGILANTE	II	22 "[illegible]AN IGNACIO CERRO GORDO"
1170	09		07	01	00[illegible]7	A1460	Zuñiga Laynes Jose Andres	ZULA-820622-2Z2	H	18/11/[illegible]013		40	Confianza	[illegible]ILANTE	II	22 "[illegible]AN IGNACI[illegible] CERRO GORDO"
1171	09		07	01	002[illegible]	A1338	Lara Murillo Jose De Jesus	LAMJ-750602-C[illegible]5	H	03/03/2013		40	Confianza	VIGILANTE	II	22 "SAN IGNACIO CE[illegible] GORDO"
1172	09		07	01	00237	A1640	Maldonado Navarro Margarito	MANM-530812-IP6	H	26/09/2014		40	Confianza	VIGILANTE	II	22 "SAN IGNACIO CER[illegible]O GORDO"
1173	09		07	01	00237	A1719	Navarro Gonzalez Alma Angelica	NAGA-84[illegible]17-RJ2	M	23/04/2015		40	Base	AUXILIAR DE SERVICIOS	II	22 "SAN IGNACIO CERRO GORDO"
1174	09		07	01	00237	A1013	Jimenez Mora Juan Carlos	JIMJ-890713-P87	H	01/12/2010		40	Base	AUXILIAR DE SERVICIOS	II	22 "SAN IGNACIO CERRO GORD[illegible]"
1175	09		07	01	00237	A15[illegible]	Ortega Campos Maria S[illegible]lvia	OECS-751209-7N4	M	06/05/2014		40	Base	AUXILIAR DE SERVIC[illegible]	II	22 "SAN IGNACIO CERRO GORDO"
1176	09		07	01	00237	A1366	Vazquez Alcantar Adrian Rigoberto	VAAA-830408-4N1	H	16/05/2013		40	Confianza	DIRECTOR DE PLANTEL	II	23 "TLAJOMULCO III SANTA FE"
1177	09		07	01	00237		Por Contratar					40	C[illegible]nfianza	[illegible]UBDIRECTOR DE PLANTEL	II	23 "TLAJOMULCO III SANTA FE"

No. Cons	SUELDO BASE 1131	SOBRE SUELDOS 1142	SUMA 1131	PRIMA QUINQUENAL 1311	PRIMA VACACIONAL 1321	AGUINALDO 1322	CUOTAS A PENSIONES 1431	CUOTAS PARA LA VIVIENDA 1421	CUOTAS AL IMSS 1412	CUOTAS AL S.A.R. 1432	AYUDA PARA DESPENSA 1712	AYUDA PARA PASAJES 1715	IMPACTO AL SALARIO 1611	ESTIMULO ADVO ANUAL 1715 SIN CARGO AL CAPITULO 1000	PRIMA ANTIGUEDAD MENSUAL	EFICIENCIA EN EL TRABAJO MENSUAL
1119	5,205 70		5,205 70		4,164 56	8,676 17	702 77	156 17	312 34	104 11	771.00		3 123 42	2,602 85		439 86
1120	5,205 70		5,205 70		4,164 56	8,676 17	702 77	156 17	312 34	104 11	771 00		3 123 42	2 602 85		439 86
1121	5,205 70		5,205 70		4,164 56	8,676 17	702 77	156 17	312 34	104 11	771 00		3 123 42	2,602 85		439 86
1122	5,205 70		5,205 70		4,164 56	8,676 17	702 [illegible]	156 17	312 34	104 11	771 00		3 123 42	2,602 85		439 86
11[illegible]3	5.205 70		5,205 70		4,164 56	8 676 17	702 77	156 17	312 34	104 11	771 00		3,123 42	2,602 85		439 86
1124	5.205 [illegible]		5,205 70		4 164 56	8 676 17	702 77	156 17	312 34	104 11	771 00		3,123 42	2,602 85		439 86
1125	5,205 70		5.205 70		4 164 56	8 676 17	702 77	156 17	312 34	104.11	771.00		3 123 42	2,602.85		439 [illegible]
1126	5,205 70		5 205 70		4,164 56	8,6[illegible] 17	702 77	156 17	312 34	104 11	[illegible]00		3,123 42	2 602 85		439 86
1127	5,205 70		5,205 70		4,164 56	8,676 17	702 77	156 17	312 34	104 11	771 00		3 123 42	2 602 85		439 86
1128	5,205 70		5,205 70		4,572 23	9,525 48	70[illegible]	156 17	342 92	104 11	771 00		3 123 42	2,602 85	509 59	439 86
1129	4 978 60		4,978 60		4,996 68	10,409 72	672 11	149 38	374 75	99 57	771 00		2,987 16	2,489 30	1,267 23	4[illegible] 86
1130	4,978 60		4,978 60		3,982 88	8,2[illegible] 67	672 11	149 38	298 72	99.57	771 00		2,987 16	2,4[illegible] 30		43[illegible]
1131	4,978 60		4,978.60		3,982 88	8,297 67	672 11	149 36	298 72	9[illegible]7	771 00		2,987 16	2 489 30		439 86
1132	32,360 65		32,360 65		25,888 52	53,934 42	4,368 69	970 82	1292 63	647 21	771 00		19,416 39	16,180 [illegible]		
1133	27,355 20		27,355 20		21,884 16	45,592 00	3,692 95	820 66	1292 63	547 10	771 00		16,413 12	13,677 60		
1134	26 480 70		26,480.70		21,184 56	44,134 [illegible]	3 574 89	794 42	1292 63	529 61	771 00		15 888 42	13,240 35		
1135	26 480 70		26,480 70		21,184 56	44,134 50	3,574 89	794 42	1292 63	529 61	771 00		15,888 42	13,240 35		
1136	26,480 70		26,480 70		21,184 56	44,134 50	3.574 89	794 42	1292 63	529 61	771 00		15,888 42	13 240 35		
1137	8.791 95		8 791.95		7,033 56	14,653 25	1 186 91	263 76	527.52	175 84	771 00		5,275 17	4,395 98		439 86
1138	8 791 95		8,[illegible]91 95		7,722 10	16,087 72	1 186 91	263 76	579 16	175 84	771 00		5,275 17	4 395 98	860.68	439 86
1139	8.791 95		8,791 95		7,033 56	14,653 25	1 186 91	263 76	527 52	175 84	771 00		5,275 17	4,395 98		439 86
1140	8,192 15		8.192 15		6,553 72	13,653 58	1,105 94	245 76	491 53	163 84	771 00		4 915 29	4,096 [illegible]		439 86
1141	8,192 15		8 192 15		6,553 72	13 653 58	1 105 94	245 76	491 53	163 84	771 00		4,915 29	4,096 08		439 86
1142	8,192 15		8 192 15		6,5[illegible]3 72	13 653 58	1 1[illegible] 94	245 76	491 53	163 84	771.00		4,915 29	4 096 08		439 86
1143	8,192 15		8,192 15		6,553 72	13,653 58	1,105 94	245 76	491 53	163 84	771 00		4,915 29	4,096.08		439 86
1144	7.025 15		7.025 15		5,620 12	11,708 58	948 40	210 75	421 51	140 50	771 00		4,215 09	3,512 58		439 86
1145	6,366 50		6 366 50		5,093 20	10,610 83	8[illegible] 48	191 00	381 99	127 33	771 00		3,819 90	3,183.25		439 86
1146	6,366 50		6,366 50		5,591 81	11,649 60	859 48	191 00	419 39	127 [illegible]	771 00		3 819 90	3 183 25	623 26	439 86
1147	6,366 50		6 366 50		5,093 20	10,610 83	859 48	191 00	381 99	127 [illegible]	771 00		3,819 90	3.183 25		439 86
1148	6.366 50		6 366 50		[illegible]691 50	11 857 30	859 48	191 00	426 86	127 33	771 00		3,819 90	3,18[illegible] 25	747 88	4[illegible] 86
1149	6,366 50		6.366 50		5.093 20	10 610 83	859 48	191 00	381 99	127 33	771 [illegible]		3 819 90	3.183 25		439 86
1150	6,366 50		6,366 50		5,093 20	10,610 83	859 48	191 00	381 99	127 33	771 00		3,819 90	3 183 25		439 86
1151	6,366 50		6,366 [illegible]0		5,093 20	10 610 83	859 48	191 00	381 99	127 33	771 00		3.819 90	3 183 25		439 86
1152	6,685 30		6,68[illegible] 30		5,3[illegible]8 24	11,142 17	902 [illegible]	200 56	401.12	133 71	771 00		4,011 18	3,342 65		439 86
1153	6,053 15		6,053 15		4,842 52	10,088 58	817 18	181 59	363 19	121 06	771 00		3,631 89	3,026 58		439 86
1154	6,053 15		6,053 15		4,842 52	10,088 58	817 18	181.59	363 19	121 06	771 00		3,631 89	3,026 58		439 86
1155	6 053 15		6.053 15		4,842 52	10,088 58	817 18	181 59	[illegible]3 19	121 06	771 00		3,631 89	3,026 58		439 86
1156	6,053 15		6,053 15		4,842 52	10,088 58	817 16	181 59	383 19	121 06	771 00		3,631 89	3,026 58		439 88
1157	5,741 45		5,741 45		4,593 16	9.569 08	775 10	172 24	344 49	114 83	771 00		3,444 87	2,870 73		439 86
1158	5.741.45		5 741.45		4,593 16	9.5[illegible]9 08	775 10	172 24	344 49	114 83	771 00		3,444 87	2,870 [illegible]		439 86
1159	5.205 70		5,205 70		4,164 56	8,676 17	702 77	156 17	312 34	104 11	771 00		3 123 42	2 602 85		439 86
1160	5,205 70		5,205 70		4,164 56	8,676 17	702 77	156 17	312 34	104 11	771 00		3,123 42	2 602 85		439 86
1161	5,205 70		5,205 70		4 164 56	8,676 17	702 77	156 17	312 34	104 11	771 00		3.123 42	2 602 85		439 86
1162	5,205 70		5,205 70		4,164 56	6 676 17	702 77	156 17	312 34	104 11	771 00		3,123 42	2,602 85		439 86
1163	5,2[illegible] 70		5,205 70		4,164 [illegible]	8,678 17	702 [illegible]7	156 17	312 34	104 11	771 00		3,123.42	2 602 85		439 86
1164	5,205 70		5,205 70		4,164 56	8,676 17	702 77	156 17	312 34	104 11	771 00		3,123 42	2 602 85		439 86
1165	5 205 70		5,205 70		4,164 56	6 676 17	702 77	156 17	312 34	104 11	771 00		3,123 42	2,602 85		439 86
1166	5,205 70		5,205 70		4,164 56	8 676 17	702 77	156 17	312 34	104 11	771 00		3 123 42	2,6[illegible]2 85		439 86
1167	5.205 70		5,205 70		4,164 56	8.676 17	702 77	156 17	312 34	104 11	771 00		3.123 42	2 602 85		439 86
1168	5,205 70		5,205 70		4,164 56	8 6[illegible]6 17	702 [illegible]7	156 17	312 34	104 11	771 00		3 123 42	2,602 85		439 66
1169	5 [illegible]05 70		5,205.70		4,164 56	8,676 17	702 [illegible]7	156 17	312 34	104 11	771 00		3 123 42	2,602 85		439 86
1170	5 205 70		5,205 70		4 164 56	8 676 17	702 77	156 17	312 34	104 11	771 00		3 123 42	2 602 85		439 86
1171	5,206 70		5 205 70		4,184 56	8 67[illegible] 17	702 77	156 17	312 34	104 11	771 00		3,123 42	2 602 85		439 86
1172	5,20[illegible] [illegible]0		5,205 70		4,164 56	8,676 17	702 77	156 17	312 34	104 11	771 00		3 123 42	2,602 85		439 [illegible]
1173	4 978 60		4 978 60		3,982 88	8,[illegible]7 67	672 11	149 38	298 72	99 57	771 00		2,987 16	2 48[illegible] 30		439 86
1174	4 [illegible]78 60		4,978 60		3,982 88	8,29[illegible] [illegible]7	6[illegible] 11	149 36	298 72	[illegible]57	[illegible]1 00		2,987 16	2,489 30		439 86
1175	4.978 60		4,978 60		3,982 88	8,297 67	672 11	149 38	298 72	99 57	771 00		2,987 16	2,489 30		439 86
1176	32 360 65		32 360 65		25,888 52	53 934 42	4,368 69	970 82	12[illegible] 63	64[illegible] 21	771 00		19,416 39	16,180 33		
1177	27,3[illegible] 20		27,355 20		21,884 16	45 592 00	3 6[illegible]2 95	8[illegible] 66	1292 63	547 10	771 [illegible]0		16 413 12	13,677 60		

No. Cons	APARATOS ORTOPEDICOS AUDITIVOS Y SILLAS MENSUAL	AYUDA LENTES MENSUAL	DESPENSA ANUAL	CANASTILLA MATERNIDAD MENSUAL	GUARDERIA MENSUAL	DIAS DE DESCANSO OBLIGATORIO ANUAL	AJUSTE DIAS CALENDARIO ANUAL	PUNTUALIDAD Y ASISTENCIA ANUAL	DIAS ECONOMICOS ANUAL	PAGO POR RENUNCIA	GRATIFICACION POR JUBILACION	PAGO POR INVALIDEZ	PAGO POR DEFUNCION	CPS SEG VIDA 1441	TOTAL ANUAL	VACANTES
1119			2 602 85			520 57	867 62	2,602 85	2,082 28					88 50	120,608.60	Vacante
1120			2,602 85			520 57	867 62	2,602 85	2,082 28					88 50	120,608.60	
1121			2,602 85			520 [illegible]	867 62	2 602 85	2,082 28					88 50	120,608.60	
1122			2,602 85			520 57	867 62	2,602 85	2 082 28					88 50	120,608.60	Vacante
11[illegible]3			2,602 85			520 57	867 62	2 602 85	2,082 28					88 50	120,608.60	Vacante
1124			2,602 85			520 57	867 62	2 602 85	2,082 28					88 50	120,608.60	Vacante
1125			2 602 85			520 57	867 62	2,602 85	2,082 28					88 50	120,608.60	
1126			2,602 85			520 57	[illegible] 62	2,602.65	2 082 28					88 50	120,608.60	
1127			2,602 85			520 57	867,62	2,602 85	2,082 28					88 50	120,608.60	
1128			2,602 85			571 53	952.55	2,857 65	2,286 12					86 50	128,942.10	
1129			2,489 30			624 58	1,040 97	3 122 92	2 498 33					84 64	136,704.36	
1130			2 489 30			497 86	829 77	2 489 30	1 991 44					84 64	115,980.91	
1131			2,489 30			497 86	829 77	2 489 30	1,991 44					84 64	115,980.91	
1132			8,791 95											550 13	615,745.18	
1133			8,791 95											465.04	525,693.79	Vacante
1134			8.791 95											450 17	509,960.96	
1135			8 791 95											450 17	509,960.96	
1136			8 791 95											450 17	509,960.96	Vacante
1137			4,395 98			879 20	1.465 33	4 395 98	3,516 78					149 46	193,696.82	Vacante
1138			4,395 98			965 [illegible]	1,608 77	4 826 32	3,861 05					149 46	207,761.80	
1139			4,395 98			879 20	1,46[illegible] 33	4,395 98	3,516 78					149 46	193,[illegible].82	Vacante
1140			4,096 08			819 22	1,365 [illegible]	4,096 08	3,276 86					139 27	181,464.49	
1141			4,096 08			819 22	1 365 36	4,096 08	3 276 86					139 27	181,464.49	
1142			4 096 08			819 22	1,365 36	4,096 08	3,2[illegible] 86					139 27	181,464.49	
1143			4 096 08			819 22	1,365 36	4,096 08	3 276 86					139 27	181,464.49	Vacante
1144			3,512 58			702 52	1.170 86	3,512 58	2,610 06					119 43	157,684.14	Vacante
1145			3.183 25			63[illegible] 65	1 061 08	3 183 25	2,546 60					108 23	144,262.61	
1146			3,183 25			698 98	1 164 96	3 [illegible] 88	2,795 90					108 23	154,454.99	
1147			3.183 25			636 65	1,061 08	3 183 [illegible]	2,546 60					108 23	144,262.61	
1148			3.183 25			711 44	1,185 [illegible]	3,557 19	2,845 75					108 23	156,492.94	
1149			3 183 25			636 65	1 061 08	3,163 25	2,546 60					108 23	144,262.61	Vacante
1150			3 183 25			636 65	1,061 08	3,16[illegible] 25	2.546 60					108 23	144,262.61	
1151			3 183 25			636 65	1,061 08	3,183 25	2,546 60					108 23	144,262.61	Vacante
1152			3,342 65			668 53	1,114 22	3,342 65	2,674 12					113 65	150,758.91	Vacante
1153			3,026 58			605 32	1,008 68	3,02[illegible] 58	2 421 28					102 90	137,877.36	
1154			3,026 58			605 32	1,008 86	3,026 58	2,421 26					102 90	137,877.36	Vacante
1155			3 026 58			605 32	1,008 86	3,026 58	2,421 26					102 90	137,877.36	Vacante
1156			3.026 58			605 32	1,008 86	3,026 58	2,421 26					102 90	137,877.38	Vacante
1157			2,870 73			574 [illegible]	956 91	2,870 73	2,296 58					97 60	131,525.76	Vacante
1158			2,870 73			574 15	956 91	2,8[illegible]73	2,296 58					97 60	131,525.76	Vacante
1159			2,602 85			520 57	867 62	2,602 85	2,082 28					88 50	120,608.60	Vacante
1160			2,602 85			520 57	867 62	2,602 85	2,082 28					88 50	120,608.60	Vacante
1161			2,602 85			520 57	867 62	2,602 85	2,082 28					88 50	120,608.60	
1162			2,602 85			520 [illegible]	867 62	2,602 85	2,082 28					88 50	120,608.60	Vacante
1163			2,602 85			520 57	86[illegible] 62	2,602 85	2,082 28					88 50	120,608.60	Vacante
1164			2.602 85			52[illegible] 57	8[illegible]7 62	2,602 85	2,082 28					88 50	120,608.60	
1165			2,602 85			520 57	867 62	2,602 85	2 082 28					88 50	120,608.60	
1166			2,602 85			5[illegible] 57	8[illegible]7 62	2.602 85	2,082 28					88 50	120,608.60	Vacante
1167			2 602 85			520 [illegible]	867 62	2 602 85	2 08[illegible] 28					88 50	120,608.60	Vacante
1168			2 602 85			520 [illegible]	867 62	2,602 85	2 082 28					88 50	120,608.60	Vacante
1169			2,602 85			520 57	867 62	2,602 85	2,082 28					88 50	120,608.60	
1170			2,602 85			520 5[illegible]	867 [illegible]2	2,602 85	2 082 28					88 50	120,608.60	
1171			2 602 85			520 57	867 62	2,602 85	2,082 28					88 50	120,608.60	
1172			2 602 85			520 57	867.62	2 602 85	2 082 28					88 50	120,608.60	
1173			2,489 30			497 86	829 77	2 489 30	1,991 44					84 64	115,980.91	
1174			2,48[illegible] [illegible]0			497 86	829 [illegible]7	2,489 30	1 991 44					84 64	115,980.91	
1175			2,489 30			497 86	82[illegible]	2 489 30	1,991 44					84 64	115,980.91	
1176			8.791 95											550 13	615,745.18	
1177			8 791 [illegible]5											465 04	525,693.79	Vacante

No. Cons	UP	UR	PG	Py	UEG	CODIGO	NOMBRE DEL BENEFICIARIO	R.F.C.	SEXO	F-ING	NIVEL	JOR	CATEG	CATEGORIA	ZONA ECONOMICA	ADSCRIPCIÓN	SUELDO BASE 1131	SOBRE SUELDOS 1142	SUMA 1131	PRIMA QUINQUENAL 1311	PRIMA VACACIONAL 1321	AGUINALDO 1322	CUOTAS A PENSIONES 1431	CUOTAS PARA LA VIVIENDA 1421	CUOTAS AL IMSS 1412	CUOTAS AL S.A.R. 1432	AYUDA PARA DESPENSA 1712	AYUDA PARA PASAJES 1713	IMPACTO AL SALARIO 1611	ESTIMULO ADVO ANUAL 1715 SIN CARGO AL CAPITULO 1000	PRIMA ANTIGUEDAD MENSUAL	EFICIENCIA EN EL TRABAJO MENSUAL	APARATOS ORTOPEDICOS, AUDITIVOS Y SILLAS MENSUAL	AYUDA LENTES MENSUAL	DESPENSA ANUAL	CANASTILLA MATERNIDAD MENSUAL	GUARDERIA MENSUAL	DIAS DE DESCANSO OBLIGATORIO ANUAL	AJUSTE DIAS CALENDARIO ANUAL	PUNTUALIDAD Y ASISTENCIA ANUAL	DIAS ECONOMICOS ANUAL	PAGO POR RENUNCIA	GRATIFICACION POR JUBILACION	PAGO POR INVALIDEZ	PAGO POR DEFUNCION	CPS SEG VIDA 1441	TOTAL ANUAL	VACANTES
1178	09		07	01	00237	A1696	Garcia Becerra Enrique	GABE-680314-V64	H	02/06/2014		40	Confianza	COORDINADOR DE PLANTEL	II	23 "TLAJOMULCO III SANTA FE"	26,480.70		26,480.70		21,184.56	44,134.50	3,574.89	794.42	1292.63	529.61	771.00		15,888.42	13,240.35					8,791.95											450.17	509,960.96	
1179	09		07	01	00237		Por Contratar					40	Confianza	COORDINADOR DE PLANTEL	II	23 "TLAJOMULCO III SANTA FE"	26,480.70		26,480.70		21,184.56	44,134.50	3,574.89	794.42	1292.63	529.61	771.00		15,888.42	13,240.35					8,791.95											450.17	509,960.96	Vacante
1180	09		07	01	00237	A1459	Macias Becerra Juan Pablo	MABJ-830515-RY1	H	22/11/2013		40	Confianza	JEFE DE OFICINA	II	23 "TLAJOMULCO III SANTA FE"	8,791.95		8,791.95		7,033.56	14,653.25	1,186.91	263.76	527.52	175.84	771.00		5,275.17	4,395.98		439.86			4,395.98			879.20	1,465.33	4,395.98	3,516.78					149.46	193,686.82	
1181	09		07	01	00237	A0378	Rodriguez Guardado Isabel Maria	ROGI-750428-CM4	M	16/05/2002		40	Confianza	JEFE DE OFICINA	II	23 "TLAJOMULCO III SANTA FE"	8,791.95		8,791.95		8,623.74	16,382.80	1,186.91	263.76	661.76	175.84	771.00		5,275.17	4,395.98	2,237.73	439.86			4,395.98		892.00	1,102.97	1,838.28	5,514.84	4,411.87					149.46	240,985.16	
1182	09		07	01	00237		Por Contratar					40	Confianza	JEFE DE OFICINA	II	23 "TLAJOMULCO III SANTA FE"	8,791.95		8,791.95		7,033.56	14,653.25	1,186.91	263.76	527.52	175.84	771.00		5,275.17	4,395.98		439.86			4,395.98			879.20	1,465.33	4,395.98	3,516.78					149.46	193,686.82	Vacante
1183	09		07	01	00237	A1055	Davalos Rodriguez Mayra Cecilia	DARM-900926-FDA	M	01/11/2011		40	Base	ANALISTA ESPECIALIZADO	II	23 "TLAJOMULCO III SANTA FE"	8,192.15		8,192.15		6,553.72	13,653.58	1,105.94	245.76	491.53	163.84	771.00		4,915.29	4,096.08		439.86			4,096.08			819.22	1,365.36	4,096.08	3,276.86					139.27	181,464.49	
1184	09		07	01	00237	A1166	Lizaola Arguelles Alejandra	LIAA-820418-3U2	M	25/01/2012		40	Base	ANALISTA ESPECIALIZADO	II	23 "TLAJOMULCO III SANTA FE"	8,192.15		8,192.15		6,553.72	13,653.58	1,105.94	245.76	491.53	163.84	771.00		4,915.29	4,096.08		439.86			4,096.08			819.22	1,365.36	4,096.08	3,276.86					139.27	181,464.49	
1185	09		07	01	00237		Por Contratar					40	Base	PROGRAMADOR	II	23 "TLAJOMULCO III SANTA FE"	8,192.15		8,192.15		6,553.72	13,653.58	1,105.94	245.76	491.53	163.84	771.00		4,915.29	4,096.08		439.86			4,096.08			819.22	1,365.36	4,096.08	3,276.86					139.27	181,464.49	Vacante
1186	09		07	01	00237	A1704	Ulloa Loera Gladis Jatsirani	UOLG-831108-377	M	16/04/2015		40	Base	TRABAJADOR SOCIAL	II	23 "TLAJOMULCO III SANTA FE"	7,025.15		7,025.15		5,620.12	11,708.58	948.40	210.75	421.51	140.50	771.00		4,215.09	3,512.58		439.86			3,512.58			702.52	1,170.86	3,512.58	2,810.06					119.43	157,684.14	
1187	09		07	01	00237	A1430	Garcia Macias Jose Rogelio	GAMR-680[illegible]-MH4	H	04/09/2013		40	Base	CAPTURISTA	II	23 "TLAJOMULCO III SANTA FE"	6,366.50		6,366.50		5,093.20	10,610.83	859.48	191.00	381.99	127.33	771.00		3,819.90	3,183.25		439.86			3,183.25			636.65	1,061.08	3,183.25	2,546.60					108.23	144,262.61	
1188	09		07	01	00237	A1230	Diaz Trejo Moises	DITM-810407-SG2	H	16/05/2012		40	Base	CAPTURISTA	II	23 "TLAJOMULCO III SANTA FE"	6,366.50		6,366.50		5,093.20	10,610.83	859.48	191.00	381.99	127.33	771.00		3,819.90	3,183.25		439.86			3,183.25			636.65	1,061.08	3,183.25	2,546.60					108.23	144,262.61	
1189	09		07	01	00237	A1255	Ruelas alvarado Gloria Alicia	RUAG-860409-9L6	M	25/07/2012		40	Base	ENCARGADO DE ORDEN	II	23 "TLAJOMULCO III SANTA FE"	6,366.50		6,366.50		5,093.20	10,610.83	859.48	191.00	381.99	127.33	771.00		3,819.90	3,183.25		439.86			3,183.25			636.65	1,061.08	3,183.25	2,546.60					108.23	144,262.61	
1190	09		07	01	00237		Por Contratar					40	Base	ENCARGADO DE ORDEN	II	23 "TLAJOMULCO III SANTA FE"	6,366.50		6,366.50		5,093.20	10,610.83	859.48	191.00	381.99	127.33	771.00		3,819.90	3,183.25		439.86			3,183.25			636.65	1,061.08	3,183.25	2,546.60					108.23	144,262.61	Vacante
1191	09		07	01	00237	A1611	Adan Rodriguez Nabi Antonio	AARN-930112-KN5	H	16/06/2014		40	Base	LABORATORISTA	II	23 "TLAJOMULCO III SANTA FE"	6,366.50		6,366.50		5,093.20	10,610.83	859.48	191.00	381.99	127.33	771.00		3,819.90	3,183.25		439.86			3,183.25			636.65	1,061.08	3,183.25	2,546.60					108.23	144,262.61	
1192	09		07	01	00237		Por Contratar					40	Base	LABORATORISTA	II	23 "TLAJOMULCO III SANTA FE"	6,366.50		6,366.50		5,093.20	10,610.83	859.48	191.00	381.99	127.33	771.00		3,819.90	3,183.25		439.86			3,183.25			636.65	1,061.08	3,183.25	2,546.60					108.23	144,262.61	Vacante
1193	09		07	01	00237		Por Contratar					40	Base	ENFERMERA	II	23 "TLAJOMULCO III SANTA FE"	6,685.30		6,685.30		5,348.24	11,142.17	902.52	200.56	401.12	133.71	771.00		4,011.18	3,342.65		439.86			3,342.65			668.53	1,114.22	3,342.65	2,674.12					113.65	160,758.31	Vacante
1194	09		07	01	00237	A1080	Alvarez Plascencia Eliseo	AAPE-891018-8[illegible]7	H	06/0[illegible]/2011		40	Base	ADMINISTRATIVO ESPECIALIZADO	II	23 "TLAJOMULCO III SANTA FE"	6,053.15		6,053.15		4,842.52	10,088.58	817.18	181.59	363.19	121.06	771.00		3,631.89	3,026.58		439.86			3,026.58			605.32	1,008.86	3,026.58	2,421.26					102.90	137,877.38	
1195	09		07	01	00237	A1046	Preciado Rodriguez Oscar Alfonso	PERO-870515-UIA	H	08/03/2011		40	Base	ADMINISTRATIVO ESPECIALIZADO	II	23 "TLAJOMULCO III SANTA FE"	6,053.15		6,053.15		4,842.52	10,088.58	817.18	181.59	363.19	121.06	771.00		3,631.89	3,026.58		439.86			3,026.58			605.32	1,008.86	3,026.58	2,421.26					102.90	137,877.38	
1196	09		07	01	00237		Por Contratar					40	Base	ADMINISTRATIVO ESPECIALIZADO	II	23 "TLAJOMULCO III SANTA FE"	6,053.15		6,053.15		4,842.52	10,088.58	817.18	181.59	363.19	121.06	771.00		3,631.89	3,026.58		439.86			3,026.58			605.32	1,008.86	3,026.58	2,421.26					102.90	137,877.38	Vacante
1197	09		07	01	00237		Por Contratar					40	Base	ADMINISTRATIVO ESPECIALIZADO	II	23 "TLAJOMULCO III SANTA FE"	6,053.15		6,053.15		4,842.52	10,088.58	817.18	181.59	363.19	121.06	771.00		3,631.89	3,026.58		439.86			3,026.58			605.32	1,008.86	3,026.58	2,421.26					102.90	137,877.38	Vacante
1198	09		07	01	00237	A1558	Marin Camarena Esthela	MACE-880320-1IA	M	02/05/2014		40	Confianza	SECRETARIA DIRECTOR DE PLANTE	II	23 "TLAJOMULCO III SANTA FE"	6,366.50		6,366.50		5,093.20	10,610.83	859.48	191.00	381.99	127.33	771.00		3,819.90	3,183.25		439.86			3,183.25			636.65	1,061.08	3,183.25	2,546.60					108.23	144,262.61	
1199	09		07	01	00237	A1510	Cabezas Manzo Alicia	CAMA-710511-Q56	M	01/04/2014		40	Base	BIBLIOTECARIO	II	23 "TLAJOMULCO III SANTA FE"	5,741.45		5,741.45		4,593.16	9,569.08	775.10	172.24	344.49	114.83	771.00		3,444.87	2,870.73		439.86			2,870.73			574.15	956.91	2,870.73	2,296.58					97.60	131,525.76	
1200	09		07	01	00237		Por Contratar					40	Base	BIBLIOTECARIO	II	23 "TLAJOMULCO III SANTA FE"	5,741.45		5,741.45		4,593.16	9,569.08	775.10	172.24	344.49	114.83	771.00		3,444.87	2,870.73		439.86			2,870.73			574.15	956.91	2,870.73	2,296.58					97.60	131,525.76	Vacante
1201	09		07	01	00237	A1239	Perez Hernandez Blanca Esmeral	PEHB-831014-1F8	M	18/06/2012		40	Base	ALMACENISTA	II	23 "TLAJOMULCO III SANTA FE"	5,205.70		5,205.70		4,164.56	8,676.17	702.77	156.17	312.34	104.11	771.00		3,123.42	2,602.85		439.86			2,602.85		1,784.00	520.57	867.62	2,602.85	2,082.28					88.50	142,016.60	
1202	09		07	01	00237	A1511	Lopez Perez Alejandra Abigail	LOPA-890815-KPA	M	01/04/2014		40	Base	ALMACENISTA	II	23 "TLAJOMULCO III SANTA FE"	5,205.70		5,205.70		4,164.56	8,676.17	702.77	156.17	312.34	104.11	771.00		3,123.42	2,602.85		439.86			2,602.85			520.57	867.62	2,602.85	2,082.28					88.50	120,608.60	
1203	09		07	01	00237		Por Contratar					40	Confianza	VIGILANTE	II	23 "TLAJOMULCO III SANTA FE"	5,205.70		5,205.70		4,164.56	8,676.17	702.77	156.17	312.34	104.11	771.00		3,123.42	2,602.85		439.86			2,602.85			520.57	867.62	2,602.85	2,082.28					88.50	120,608.60	Vacante
1204	09		07	01	00237	A1477	Galaviz Diaz David	GADD-780826-R75	H	18/03/2014		40	Confianza	VIGILANTE	II	23 "TLAJOMULCO III SANTA FE"	5,205.70		5,205.70		4,164.56	8,676.17	702.77	156.17	312.34	104.11	771.00		3,123.42	2,602.85		439.86			2,602.85			520.57	867.62	2,602.85	2,082.28					88.50	120,608.60	
1205	09		07	01	00237	A1375	Ochoa Hernandez J. Benito	OOHJ-530920-TPA	H	10/06/2013		40	Confianza	VIGILANTE	II	23 "TLAJOMULCO III SANTA FE"	5,205.70		5,205.70		4,164.56	8,676.17	702.77	156.17	312.34	104.11	771.00		3,123.42	2,602.85		439.86			2,602.85			520.57	867.62	2,602.85	2,082.28					88.50	120,608.60	
1206	09		07	01	00237	A1081	Gonzalez Cortes Ramon Reyes	GOCR-731007-IE9	H	06/06/2011		40	Base	OFICIAL DE MANTENIMIENTO	II	23 "TLAJOMULCO III SANTA FE"	5,205.70		5,205.70		4,164.56	8,676.17	702.77	156.17	312.34	104.11	771.00		3,123.42	2,602.85		439.86			2,602.85			520.57	867.62	2,602.85	2,082.28					88.50	120,608.60	
1207	09		07	01	00237		Por Contratar					40	Base	OFICIAL DE MANTENIMIENTO	II	23 "TLAJOMULCO III SANTA FE"	5,205.70		5,205.70		4,164.56	8,676.17	702.77	156.17	312.34	104.11	771.00		3,123.42	2,602.85		439.86			2,602.85			520.57	867.62	2,602.85	2,082.28					88.50	120,608.60	Vacante
1208	09		07	01	00237		Por Contratar					40	Base	CHOFER	II	23 "TLAJOMULCO III SANTA FE"	5,205.70		5,205.70		4,164.56	8,676.17	702.77	156.17	312.34	104.11	771.00		3,123.42	2,602.85		439.86			2,602.85			520.57	867.62	2,602.85	2,082.28					88.50	120,608.60	Vacante
1209	09		07	01	00237	A1686	Rodriguez De LA Cruz Myriam	ROCM-760806-G15	M	16/04/2015		40	Base	TAQUIMECANOGRAFA	II	23 "TLAJOMULCO III SANTA FE"	5,205.70		5,205.70		4,164.56	8,676.17	702.77	156.17	312.34	104.11	771.00		3,123.42	2,602.85		439.86			2,602.85			520.57	867.62	2,602.85	2,082.28					88.50	120,608.60	
1210	09		07	01	00237		Por Contratar					40	Base	TAQUIMECANOGRAFA	II	23 "TLAJOMULCO III SANTA FE"	5,205.70		5,205.70		4,164.56	8,676.17	702.77	156.17	312.34	104.11	771.00		3,123.42	2,602.85		439.86			2,602.85			520.57	867.62	2,602.85	2,082.28					88.50	120,608.60	Vacante
1211	09		07	01	00237		Por Contratar					40	Base	TAQUIMECANOGRAFA	II	23 "TLAJOMULCO III SANTA FE"	5,205.70		5,205.70		4,164.56	8,676.17	702.77	156.17	312.34	104.11	771.00		3,123.42	2,602.85		439.86			2,602.85			520.57	867.62	2,602.85	2,082.28					88.50	120,608.60	Vacante
1212	09		07	01	00237		Por Contratar					40	Base	TAQUIMECANOGRAFA	II	23 "TLAJOMULCO III SANTA FE"	5,205.70		5,205.70		4,164.56	8,676.17	702.77	156.17	312.34	104.11	771.00		3,123.42	2,602.85		439.86			2,602.85			520.57	867.62	2,602.85	2,082.28					88.50	120,608.60	Vacante
1213	09		07	01	00237		Por Contratar					40	Base	TAQUIMECANOGRAFA	II	23 "TLAJOMULCO III SANTA FE"	5,205.70		5,205.70		4,164.56	8,676.17	702.77	156.17	312.34	104.11	771.00		3,123.42	2,602.85		439.86			2,602.85			520.57	867.62	2,602.85	2,082.28					88.50	120,608.60	Vacante
1214	09		07	01	00237	A1705	Rivera Gomez Maria Eduviges	RIGE-760422-6D1	M	16/04/2015		40	Base	AUXILIAR DE SERVICIOS	II	23 "TLAJOMULCO III SANTA FE"	4,978.60		4,978.60		3,982.88	8,297.67	672.11	149.36	298.72	99.57	771.00		2,987.16	2,489.30		439.86			2,489.30			497.86	829.77	2,489.30	1,991.44					84.64	115,980.91	
1215	09		07	01	00237		Por Contratar					40	Base	AUXILIAR DE SERVICIOS	II	23 "TLAJOMULCO III SANTA FE"	4,978.60		4,978.60		3,982.88	8,297.67	672.11	149.36	298.72	99.57	771.00		2,987.16	2,489.30		439.86			2,489.30			497.86	829.77	2,489.30	1,991.44					84.64	115,980.91	Vacante
1216	09		07	01	00237	A1720	Alcantar Quiñones Adolfo	AAQA-890920-QE0	H	23/04/2015		40	Base	AUXILIAR DE SERVICIOS	II	23 "TLAJOMULCO III SANTA FE"	4,978.60		4,978.60		3,982.88	8,297.67	672.11	149.36	298.72	99.57	771.00		2,987.16	2,489.30		439.86			2,489.30			497.86	829.77	2,489.30	1,991.44					84.64	115,980.91	
1217	09		07	01	00237	A1400	Alcaraz Valencia Augusto	AAVA-720806-B64	H	16/07/2013		40	Confianza	DIRECTOR DE PLANTEL	III	24 "PUERTO VALLARTA-IXTAPA"	39,315.30		39,315.30		31,452.24	65,525.50	5,307.57	1,179.46	1292.63	786.31	771.00		23,589.18	19,657.05					8,791.95											668.36	740,863.97	
1218	09		07	01			Por Contratar					40	Confianza	SUBDIRECTOR DE PLANTEL	III	24 "PUERTO VALLARTA-IXTAPA"	33,217.15		33,217.15		26,573.72	55,361.92	4,484.32	996.51	1292.63	664.34	771.00		19,930.29	16,608.58					8,791.95											564.69	631,154.18	Vacante
1219	09		07	01	00237	A0883	Hernandez Velazquez Luis Enriqu	HEVL-[illegible]0718-U65	H	17/12/2009		40	Confianza	COORDINADOR DE PLANTEL	III	24 "PUERTO VALLARTA-IXTAPA"	32,155.50		32,155.50		25,724.40	53,592.50	4,340.99	964.67	1292.63	643.11	771.00		19,293.30	16,077.75					8,791.95											546.64	612,064.39	
1220	09		07	01	00237	A1050	Gomez Guerrero Zoe Yatzarel	[illegible]GZ-790212-693	M	15/0[illegible]/2011		40	Confianza	COORDINADOR DE PLANTEL	III	24 "PUERTO VALLARTA-IXTAPA"	32,155.50		32,155.50		25,724.40	53,592.50	4,340.99	964.67	1292.63	643.11	771.00		19,293.30	16,077.75					8,791.95											546.64	612,064.39	
1221	09		07	01	00237	A1064	Pineda Davalos Gabriela	PIDG-611220-5V4	M	11/04/2011		40	Confianza	JEFE DE OFICINA	III	24 "PUERTO VALLARTA-IXTAPA"	10,637.00		10,637.00		8,509.60	17,728.33	1,436.00	319.11	638.22	212.74	771.00		6,382.20	5,318.50		108.16			5,318.50			1,063.70	1,772.83	5,318.50	4,254.80					180.83	227,303.61	
1222	09		07	01	00237	A1371	Becerra Santiago Martha Patricia	BESM-650127-V84	M	16/05/2013		40	Confianza	JEFE DE OFICINA	III	24 "PUERTO VALLARTA-IXTAPA"	10,637.00		10,637.00		8,509.60	17,728.33	1,436.00	319.11	638.22	212.74	771.00		6,382.20	5,318.50		108.16			5,318.50			1,063.70	1,772.83	5,318.50	4,254.80					180.83	227,303.61	
1223	09		07	01	00237	A1452	Marcial Camilo Angel	MACA-840205-9N0	H	16/10/2013		40	Confianza	JEFE DE OFICINA	III	24 "PUERTO VALLARTA-IXTAPA"	10,637.00		10,637.00		8,509.60	17,728.33	1,436.00	319.11	638.22	212.74	771.00		6,382.20	5,318.50		108.16			5,318.50			1,063.70	1,772.83	5,318.50	4,254.80					180.83	227,303.61	
1224	09		07	01	00237	A1501	Fregoso Cortez Juan Manuel	FECJ-871216-FL9	H	01/04/2014		40	Base	ANALISTA ESPECIALIZADO	III	24 "PUERTO VALLARTA-IXTAPA"	9,910.90		9,910.90		7,928.72	16,518.17	1,337.97	297.33	594.65	198.22	771.00		5,946.54	4,955.45		108.16			4,955.45			991.09	1,651.82	4,955.45	3,964.36					168.49	212,507.63	
1225	09		07	01	00237	A1578	Cuervo Ibarra Karen Josefina	CUIK-850627-L61	M	02/05/2014		40	Base	ANALISTA ESPECIALIZADO	III	24 "PUERTO VALLARTA-IXTAPA"	9,910.90		9,910.90		7,928.72	16,518.17	1,337.97	297.33	594.65	198.22	771.00		5,946.54	4,955.45		108.16			4,955.45		892.00	991.09	1,651.82	4,955.45	3,964.36					168.49	223,211.63	
1226	09		07	01	00237	A1183	Villalobos Casillas Mayra Angelica	VICM-870606-JT9	M	[illegible]/2012		40	Base	PROGRAMADOR	III	24 "PUERTO VALLARTA-IXTAPA"	9,910.90		9,910.90		7,928.72	16,518.17	1,337.97	297.33	594.65	198.22	771.00		5,946.54	4,955.45		108.16			4,955.45			991.09	1,651.82	4,955.45	3,964.36					168.49	212,507.63	
1227	09		07	01	00237	A1198	Martinez Alvarado Monica Maritza	MAAM-821105-LV6	M	16/03/2012		40	Base	PROGRAMADOR	III	24 "PUERTO VALLARTA-IXTAPA"	9,910.90		9,910.90		7,928.72	16,518.17	1,337.97	297.33	594.65	198.22	771.00		5,946.54	4,955.45		108.16			4,955.45			991.09	1,651.82	4,955.45	3,964.36					168.49	212,507.63	
1228	09		07	01	00237		Por Contratar					40	Base	TRABAJADOR SOCIAL	III	24 "PUERTO VALLARTA-IXTAPA"	8,500.00		8,500.00		6,800.00	14,166.67	1,147.50	255.00	510.00	170.00	771.00		5,100.00	4,250.00		108.16			4,250.00			850.00	1,416.67	4,250.00	3,400.00					144.50	183,757.25	Vacante
1229	09		07	01	00237	A1726	Sandoval Castillo Rene Atl	SACR-950108-IM8	H	23/04/2015		40	Base	CAPTURISTA	III	24 "PUERTO VALLARTA-IXTAPA"	7,703.55		7,703.55		6,162.84	12,839.25	1,039.98	231.11	462.21	154.07	771.00		4,622.13	3,851.78		108.16			3,851.78			770.36	1,283.93	3,851.78	3,081.42					130.96	167,527.73	
1230	09		07	01	00237		Por Contratar					40	Base	CAPTURISTA	III	24 "PUERTO VALLARTA-IXTAPA"	7,703.55		7,703.55		6,162.84	12,839.25	1,039.98	231.11	462.21	154.07	771.00		4,622.13	3,851.78		108.16			3,851.78			770.36	1,283.93	3,851.78	3,081.42					130.96	167,527.73	Vacante
1231	09		07	01	00237	A11[illegible]7	Hernandez Lopez Oscar	HELO-781025-UV8	H	01/03/2012		40	Base	ENCARGADO DE ORDEN	III	24 "PUERTO VALLARTA-IXTAPA"	7,703.55		7,703.55		6,162.84	12,839.25	1,039.98	231.11	462.21	154.07	771.00		4,622.13	3,851.78		108.16			3,851.78			770.36	1,283.93	3,851.78	3,081.42					130.96	167,527.73	
1232	09		07	01	00237	A1721	Lopez Medina Yair Esau	LOMY-910411-LS0	H	23/04/2015		40	Base	ENCARGADO DE ORDEN	III	24 "PUERTO VALLARTA-IXTAPA"	7,703.55		7,703.55		6,162.84	12,839.25	1,039.98	231.11	462.21	154.07	771.00		4,622.13	3,851.78		108.16			3,851.78			770.36	1,283.93	3,851.78	3,081.42					130.96	167,527.73	
1233	09		07	01	00237	A1519	Ramirez Valencia Luis	RAVL-8[illegible]0922-N48	H	01/04/2014		40	Base	LABORATORISTA	III	24 "PUERTO VALLARTA-IXTAPA"	7,703.55		7,703.55		6,162.84	12,839.25	1,039.98	231.11	462.21	154.07	771.00		4,622.13	3,851.78		108.16			3,851.78			770.36	1,283.93	3,851.78	3,081.42					130.96	167,527.73	
1234	09		07	01	00237		Por Contratar					40	Base	LABORATORISTA	III	24 "PUERTO VALLARTA-IXTAPA"	7,703.55		7,703.55		6,162.84	12,839.25	1,039.98	231.11	462.21	154.07	771.00		4,622.13	3,851.78		108.16			3,851.78			770.36	1,283.93	3,851.78	3,081.42					130.96	167,527.73	Vacante
1235	09		07	01	00237		Por Contratar					40	Base	ENFERMERA	III	24 "PUERTO VALLARTA-IXTAPA"	8,088.60		8,088.60		6,470.88	13,481.00	1,091.96	242.66	485.32	161.77	771.00		4,853.16	4,044.30		108.16			4,044.30			808.86	1,348.10	4,044.30	3,235.44					137.51	175,374.02	Vacante
1236	09		07	01	00237	A1585	Morales Rodriguez Asgardd Angel	MORA-[illegible]0408-9E0	H	02/05/2014		40	Base	ADMINISTRATIVO ESPECIALIZADO	III	24 "PUERTO VALLARTA-IXTAPA"	7,324.50		7,324.50		5,859.60	12,207.50	988.81	219.74	439.47	146.49	771.00		4,394.70	3,662.25		108.16			3,662.25			732.45	1,220.75	3,662.25	2,929.80					124.52	159,803.70	

No. Cons	UP	UR	PG	Pc py	UEG	CODIGO	NOMBRE DEL BENEFICIARIO	R.F.C	SEXO	F-ING	NIVEL	JOR	CATEG	CATEGORÍA	ZONA ECONOMICA	ADSCRIPCIÓN	SUELDO BASE 1131	SOBRE SUELDOS 1142	SUMA 1131	PRIMA QUINQUENAL 1311	PRIMA VACACIONAL 1321	AGUINALDO 1322	CUOTAS A PENSIONES 1431	CUOTAS PARA LA VIVIENDA 1421	CUOTAS AL IMSS 1412	CUOTAS AL S.A.R. 1432	AYUDA PARA DESPENSA 1712	AYUDA PARA PASAJES 1713	IMPACTO AL SALARIO 1611	ESTIMULO ADVO ANUAL 1715 SIN CARGO AL CAPITULO 1000	PRIMA ANTIGUEDAD MENSUAL	EFICIENCIA EN EL TRABAJO MENSUAL	APARATOS ORTOPEDICOS, AUDITIVOS Y SILLAS MENSUAL	AYUDA LENTES MENSUAL	DESPENSA ANUAL	CANASTILLA MATERNIDAD MENSUAL	GUARDERIA MENSUAL	DIAS DE DESCANSO OBLIGATORIO ANUAL	AJUSTE DIAS CALENDARIO ANUAL	PUNTUALIDAD Y ASISTENCIA ANUAL	DIAS ECONOMICOS ANUAL	PAGO POR RENUNCIA	GRATIFICACION POR JUBILACION	PAGO POR INVALIDEZ	PAGO POR DEFUNCION	CPS SEG VIDA 1441	TOTAL ANUAL	VACANTES
1237	09		07	01	00237	A1591	Gomez Gordian Veronica	GOGV-721223-AZ6	M	02/05/2014		40	Base	ADMINISTRATIVO ESPECIALIZADO	III	24 "PUERTO VALLARTA-IXTAPA"	7,324.50		7,324.50		5,859.60	12,207.50	988.81	219.74	439.47	146.49	771.00		4,394.70	3,662.25		108.16			3,662.25			732.45	1,220.75	3,662.25	2,929.80					124.52	159,803.70	
1238	09		07	01	00237		Por Contratar					40	Base	ADMINISTRATIVO ESPECIALIZADO	III	24 "PUERTO VALLARTA-IXTAPA"	7,324.50		7,324.50		5,859.60	12,207.50	988.81	219.74	439.47	146.49	771.00		4,394.70	3,662.25		108.16			3,662.25			732.45	1,220.75	3,662.25	2,929.80					124.52	159,803.70	Vacante
1239	09		07	01	00237		Por Contratar					40	Base	ADMINISTRATIVO ESPECIALIZADO	III	24 "PUERTO VALLARTA-IXTAPA"	7,324.50		7,324.50		5,859.60	12,207.50	988.81	219.74	439.47	146.49	771.00		4,394.70	3,662.25		108.16			3,662.25			732.45	1,220.75	3,662.25	2,929.80					124.52	159,803.70	Vacante
1240	09		07	01	00237	A1321	Silva Gonzalez Luis Antonio	SIGL-730904-5M4	H	16/01/2013		40	Confianza	SECRETARIA DIRECTOR DE PLANTE	III	24 "PUERTO VALLARTA-IXTAPA"	7,703.55		7,703.55		6,162.84	12,839.25	1,039.98	231.11	462.21	154.07	771.00		4,622.13	3,851.78		108.16			3,851.78			770.36	1,283.93	3,851.78	3,081.42					130.96	167,527.73	
1241	09		07	01	00237		Por Contratar					40	Base	BIBLIOTECARIO	III	24 "PUERTO VALLARTA-IXTAPA"	6,946.50		6,946.50		5,557.20	11,577.50	937.78	208.40	416.79	138.93	771.00		4,167.90	3,473.25		108.16			3,473.25			694.65	1,157.75	3,473.25	2,778.60					118.09	152,101.07	Vacante
1242	09		07	01	00237		Por Contratar					40	Base	BIBLIOTECARIO	III	24 "PUERTO VALLARTA-IXTAPA"	6,946.50		6,946.50		5,557.20	11,577.50	937.78	208.40	416.79	138.93	771.00		4,167.90	3,473.25		108.16			3,473.25			694.65	1,157.75	3,473.25	2,778.60					118.09	152,101.07	Vacante
1243	09		07	01	00237		Por Contratar					40	Base	ALMACENISTA	III	24 "PUERTO VALLARTA-IXTAPA"	6,298.45		6,298.45		5,038.76	10,497.42	850.29	188.95	377.91	125.97	771.00		3,779.07	3,149.23		108.16			3,149.23			629.85	1,049.74	3,149.23	2,519.38					107.07	138,895.54	Vacante
1244	09		07	01	00237	A1063	Muñoz Muñoz Juan Manuel	MUMJ-851020-FNA	H	11/04/2011		40	Confianza	VIGILANTE	III	24 "PUERTO VALLARTA-IXTAPA"	6,298.45		6,298.45		5,038.76	10,497.42	850.29	188.95	377.91	125.97	771.00		3,779.07	3,149.23		108.16			3,149.23			629.85	1,049.74	3,149.23	2,519.38					107.07	138,895.54	
1245	09		07	01	00237	A1242	Joya Reyes Jose Geovanny	JORG-860129-R72	H	02/07/2012		40	Confianza	VIGILANTE	III	24 "PUERTO VALLARTA-IXTAPA"	6,298.45		6,298.45		5,038.76	10,497.42	850.29	188.95	377.91	125.97	771.00		3,779.07	3,149.23		108.16			3,149.23			629.85	1,049.74	3,149.23	2,519.38					107.07	138,895.54	
1246	09		07	01	00237		Por Contratar					40	Confianza	VIGILANTE	III	24 "PUERTO VALLARTA-IXTAPA"	6,298.45		6,298.45		5,038.76	10,497.42	850.29	188.95	377.91	125.97	771.00		3,779.07	3,149.23		108.16			3,149.23			629.85	1,049.74	3,149.23	2,519.38					107.07	138,895.54	Vacante
1247	09		07	01	00237		Por Contratar					40	Base	OFICIAL DE MANTENIMIENTO	III	24 "PUERTO VALLARTA-IXTAPA"	6,298.45		6,298.45		5,038.76	10,497.42	850.29	188.95	377.91	125.97	771.00		3,779.07	3,149.23		108.16			3,149.23			629.85	1,049.74	3,149.23	2,519.38					107.07	138,895.54	Vacante
1248	09		07	01	00237		Por Contratar					40	Base	OFICIAL DE MANTENIMIENTO	III	24 "PUERTO VALLARTA-IXTAPA"	6,298.45		6,298.45		5,038.76	10,497.42	850.29	188.95	377.91	125.97	771.00		3,779.07	3,149.23		108.16			3,149.23			629.85	1,049.74	3,149.23	2,519.38					107.07	138,895.54	Vacante
1249	09		07	01	00237		Por Contratar					40	Base	CHOFER	III	24 "PUERTO VALLARTA-IXTAPA"	6,298.45		6,298.45		5,038.76	10,497.42	850.29	188.95	377.91	125.97	771.00		3,779.07	3,149.23		108.16			3,149.23			629.85	1,049.74	3,149.23	2,519.38					107.07	138,895.54	Vacante
1250	09		07	01	00237	A1520	Peña Dueñas Citlalit	PEDC-910503-PNA	M	01/04/2014		40	Base	TAQUIMECANOGRAFA	III	24 "PUERTO VALLARTA-IXTAPA"	6,298.45		6,298.45		5,038.76	10,497.42	850.29	188.95	377.91	125.97	771.00		3,779.07	3,149.23		108.16			3,149.23			629.85	1,049.74	3,149.23	2,519.38					107.07	138,895.54	
1251	09		07	01	00237	A1521	Ramirez Arce Alejandra De Jesus	RAAA-911008-AE0	M	01/04/2014		40	Base	TAQUIMECANOGRAFA	III	24 "PUERTO VALLARTA-IXTAPA"	6,298.45		6,298.45		5,038.76	10,497.42	850.29	188.95	377.91	125.97	771.00		3,779.07	3,149.23		108.16			3,149.23			629.85	1,049.74	3,149.23	2,519.38					107.07	138,895.54	
1252	09		07	01	00237		Por Contratar					40	Base	TAQUIMECANOGRAFA	III	24 "PUERTO VALLARTA-IXTAPA"	6,298.45		6,298.45		5,038.76	10,497.42	850.29	188.95	377.91	125.97	771.00		3,779.07	3,149.23		108.16			3,149.23			629.85	1,049.74	3,149.23	2,519.38					107.07	138,895.54	Vacante
1253	09		07	01	00237		Por Contratar					40	Base	TAQUIMECANOGRAFA	III	24 "PUERTO VALLARTA-IXTAPA"	6,298.45		6,298.45		5,038.76	10,497.42	850.29	188.95	377.91	125.97	771.00		3,779.07	3,149.23		108.16			3,149.23			629.85	1,049.74	3,149.23	2,519.38					107.07	138,895.54	Vacante
1254	09		07	01	00237		Por Contratar					40	Base	TAQUIMECANOGRAFA	III	24 "PUERTO VALLARTA-IXTAPA"	6,298.45		6,298.45		5,038.76	10,497.42	850.29	188.95	377.91	125.97	771.00		3,779.07	3,149.23		108.16			3,149.23			629.85	1,049.74	3,149.23	2,519.38					107.07	138,895.54	Vacante
1255	09		07	01	00237	A1180	Marin Lomeli Jesus Angel	MALJ-900315-CL5	H	07/[illegible]/2012		40	Base	AUXILIAR DE SERVICIOS	III	24 "PUERTO VALLARTA-IXTAPA"	6,023.60		6,023.60		4,818.88	10,039.33	813.19	180.71	361.42	120.47	771.00		3,614.16	3,011.80		108.16			3,011.80			602.36	1,003.93	3,011.80	2,409.44					102.40	133,294.83	
1256	09		07	01	00237	A1181	Pineda Sanchez Arnulfo	PISA-860425-KV5	H	07/02/2012		40	Base	AUXILIAR DE SERVICIOS	III	24 "PUERTO VALLARTA-IXTAPA"	6,023.60		6,023.60		4,818.88	10,039.33	813.19	180.71	361.42	120.47	771.00		3,614.16	3,011.80		108.16			3,011.80			602.36	1,003.93	3,011.80	2,409.44					102.40	133,294.83	
1257	09		07	01	00237	A1367	Avila Elizalde Francisco	AIEF-711210-4L4	H	04/0[illegible]/2013		40	Confianza	DIRECTOR DE PLANTEL	II	25 "ZAPOPAN, SANTA MARGARITA	32,360.65		32,360.65		25,888.52	53,934.42	4,368.69	970.82	1,292.63	647.21	771.00		19,416.39	16,180.33					8,791.95											550.13	615,745.18	
1258	09		07	01	00237	A1372	Covarrubias Flores Rosa Elvina	COFR-80080[illegible]60	M	16/05/2013		40	Confianza	COORDINADOR DE PLANTEL	II	25 "ZAPOPAN, SANTA MARGARITA	26,480.70		26,480.70		21,184.56	44,134.50	3,574.89	794.42	1,292.63	529.61	771.00		15,888.42	13,240.35					8,791.95											450.17	509,960.96	
1259	09		07	01	00237	A1432	Zarate Arroyo Alejandra Ivette	ZAAA-810130-BP6	M	17/09/2013		40	Confianza	COORDINADOR DE PLANTEL	II	25 "ZAPOPAN, SANTA MARGARITA	26,480.70		26,480.70		21,184.56	44,134.50	3,574.89	794.42	1,292.63	529.61	771.00		15,888.42	13,240.35					8,791.95											450.17	509,960.96	
1260	09		07	01	00237	A0933	Rodriguez Victorio Fabiola	ROVF-770418-DQ2	M	19/04/2010		40	Confianza	JEFE DE OFICINA	II	25 "ZAPOPAN, SANTA MARGARITA	8,791.95		8,791.95		7,722.10	16,087.72	1,186.91	263.78	579.16	175.84	771.00		5,275.17	4,395.98	880.66	439.86			4,395.98			965.26	1,608.77	4,826.32	3,861.05					149.46	207,761.80	
1261	09		07	01	00237		Por Contratar					40	Confianza	JEFE DE OFICINA	II	25 "ZAPOPAN, SANTA MARGARITA	8,791.95		8,791.95		7,033.56	14,653.25	1,186.91	263.78	527.52	175.84	771.00		5,275.17	4,395.98		439.86			4,395.98			879.20	1,465.33	4,395.98	3,516.78					149.46	193,686.82	Vacante
1262	09		07	01	00237	A1010	Robles Castellanos Elizabeth	ROCE-700821-B90	M	03/1[illegible]/2010		40	Base	ANALISTA ESPECIALIZADO	II	25 "ZAPOPAN, SANTA MARGARITA	8,192.15		8,192.15		6,553.72	13,653.58	1,105.94	245.76	491.53	163.84	771.00		4,915.29	4,096.08		439.86			4,096.08			819.22	1,365.36	4,096.08	3,276.86					139.27	181,464.49	
1263	09		07	01	00237	A0989	Barajas Ruiz Erick Cristo Jaime	BARE-730808-[illegible]55	H	18/10/2010		40	Base	PROGRAMADOR	II	25 "ZAPOPAN, SANTA MARGARITA	8,192.15		8,192.15		6,553.72	13,653.58	1,105.94	245.76	491.53	163.84	771.00		4,915.29	4,096.08		439.86			4,096.08			819.22	1,365.36	4,096.08	3,276.86					139.27	181,464.49	
1264	09		07	01	00237	A1706	Villegas Cruz Yolanda	VICY-810121-LA1	M	16/04/2015		40	Base	TRABAJADOR SOCIAL	II	25 "ZAPOPAN, SANTA MARGARITA	7,025.15		7,025.15		5,620.12	11,708.58	948.40	210.75	421.51	140.50	771.00		4,215.09	3,512.58		439.86			3,512.58			702.52	1,170.86	3,512.58	2,810.06					119.43	157,684.14	
1265	09		07	01	00237	A1043	Gallegos Ramos Maricela	GARM-740121-CEA	M	16/02/2011		40	Base	CAPTURISTA	II	25 "ZAPOPAN, SANTA MARGARITA	6,366.50		6,366.50		5,093.20	10,610.83	859.48	191.00	381.99	127.33	771.00		3,819.90	3,183.25		439.86			3,183.25			636.65	1,061.08	3,183.25	2,546.60					108.23	144,262.61	
1266	09		07	01	00237		Por Contratar					40	Base	CAPTURISTA	II	25 "ZAPOPAN, SANTA MARGARITA	6,366.50		6,366.50		5,093.20	10,610.83	859.48	191.00	381.99	127.33	771.00		3,819.90	3,183.25		439.86			3,183.25			636.65	1,061.08	3,183.25	2,546.60					108.23	144,262.61	Vacante
1267	09		07	01	00237	A0917	Martin Flores Maria De Jesus	MAFJ-650519-AB1	M	08/03/2010		40	Base	ENCARGADO DE ORDEN	II	25 "ZAPOPAN, SANTA MARGARITA	6,366.50		6,366.50		5,591.81	11,649.60	859.48	191.00	419.39	127.33	771.00		3,819.90	3,183.25	823.26	439.86			3,183.25			698.98	1,164.96	3,494.88	2,795.90					108.23	154,454.99	
1268	09		07	01	00237	A1530	Castañeda Ramirez Yolanda	CARY-770205-L31	M	01/04/2014		40	Base	ENCARGADO DE ORDEN	II	25 "ZAPOPAN, SANTA MARGARITA	6,366.50		6,366.50		5,093.20	10,610.83	859.48	191.00	381.99	127.33	771.00		3,819.90	3,183.25		439.86			3,183.25			636.65	1,061.08	3,183.25	2,546.60					108.23	144,262.61	
1269	09		07	01	00237	A1329	Gomez Castañeda Gustavo Adolfo	GOCG-930805-693	H	01/02/2013		40	Base	LABORATORISTA	II	25 "ZAPOPAN, SANTA MARGARITA	6,366.50		6,366.50		5,093.20	10,610.83	859.48	191.00	381.99	127.33	771.00		3,819.90	3,183.25		439.86			3,183.25			636.65	1,061.08	3,183.25	2,546.60					108.23	144,262.61	
1270	09		07	01	00237	A1725	Vazquez Lopez Maria Del Carmen	VALC-800825-EF2	M	16/04/2015		40	Base	ENFERMERA	II	25 "ZAPOPAN, SANTA MARGARITA	6,685.30		6,685.30		5,348.24	11,142.17	902.52	200.56	401.12	133.71	771.00		4,011.18	3,342.65		439.86			3,342.65			668.53	1,114.22	3,342.65	2,674.12					113.65	150,798.91	
1271	09		07	01	00237	A1481	Perez Tapia Erick Ivan	PETE-920823-RG6	H	16/01/2014		40	Base	ADMINISTRATIVO ESPECIALIZADO	II	25 "ZAPOPAN, SANTA MARGARITA	6,053.15		6,053.15		4,842.52	10,088.58	817.18	181.59	363.19	121.06	771.00		3,631.89	3,026.58		439.86			3,026.58			605.32	1,008.86	3,026.58	2,421.26					102.90	137,877.38	
1272	09		07	01	00237	A1730	Berumen Conchas Xitlalli	BECX-770820-[illegible]	M	23/04/2015		40	Base	ADMINISTRATIVO ESPECIALIZADO	II	25 "ZAPOPAN, SANTA MARGARITA	6,053.15		6,053.15		4,842.52	10,088.58	817.18	181.59	363.19	121.06	771.00		3,631.89	3,026.58		439.86			3,026.58			605.32	1,008.86	3,026.58	2,421.26					102.90	137,877.38	
1273	09		07	01	00237	A1599	Gomez Saucedo Maria De Lourdes	GOSL-861001-FS5	M	16/05/2014		40	Confianza	SECRETARIA DIRECTOR DE PLANTE	II	25 "ZAPOPAN, SANTA MARGARITA	6,366.50		6,366.50		5,093.20	10,610.83	859.48	191.00	381.99	127.33	771.00		3,819.90	3,183.25		439.86			3,183.25		892.00	636.65	1,061.08	3,183.25	2,546.60					108.23	154,966.61	
1274	09		07	01	00237		Por Contratar					40	Base	BIBLIOTECARIO	II	25 "ZAPOPAN, SANTA MARGARITA	5,741.45		5,741.45		4,593.16	9,569.08	775.10	172.24	344.49	114.83	771.00		3,444.87	2,870.73		439.86			2,870.73			574.15	956.91	2,870.73	2,296.58					97.60	131,525.76	Vacante
1275	09		07	01	00237		Por Contratar					40	Base	ALMACENISTA	II	25 "ZAPOPAN, SANTA MARGARITA	5,205.70		5,205.70		4,164.56	8,676.17	702.77	156.17	312.34	104.11	771.00		3,123.42	2,602.85		439.86			2,602.85			520.57	867.62	2,602.85	2,082.28					88.50	120,608.60	Vacante
1276	09		07	01	00237	A1273	Vega Camargo Angel De Jesus	VECA-690826-5W8	H	01/09/2012		40	Confianza	VIGILANTE	II	25 "ZAPOPAN, SANTA MARGARITA	5,205.70		5,205.70		4,164.56	8,676.17	702.77	156.17	312.34	104.11	771.00		3,123.42	2,602.85		439.86			2,602.85			520.57	867.62	2,602.85	2,082.28					88.50	120,608.60	
1277	09		07	01	00237	A1074	Gutierrez Montaño Luis Armando	GUML-731109-IT5	H	17/05/2011		40	Confianza	VIGILANTE	II	25 "ZAPOPAN, SANTA MARGARITA	5,205.70		5,205.70		4,164.56	8,676.17	702.77	156.17	312.34	104.11	771.00		3,123.42	2,602.85		439.86			2,602.85			520.57	867.62	2,602.85	2,082.28					88.50	120,608.60	
1278	09		07	01	00237	A1665	Valdovinos Avalos Juan Carlos	CAAJ-680624-DF4	H	18/02/2015		40	Confianza	VIGILANTE	II	25 "ZAPOPAN, SANTA MARGARITA	5,205.70		5,205.70		4,164.56	8,676.17	702.77	156.17	312.34	104.11	771.00		3,123.42	2,602.85		439.86			2,602.85			520.57	867.62	2,602.85	2,082.28					88.50	120,608.60	
1279	09		07	01	00237	A1140	Galan Perez Rodolfo	GAPR-950818-DL7	H	21/02/2015		40	Base	OFICIAL DE MANTENIMIENTO	II	25 "ZAPOPAN, SANTA MARGARITA	5,205.70		5,205.70		4,164.56	8,676.17	702.77	156.17	312.34	104.11	771.00		3,123.42	2,602.85		439.86			2,602.85			520.57	867.62	2,602.85	2,082.28					88.50	120,608.60	
1280	09		07	01	00237		Por Contratar					40	Base	OFICIAL DE MANTENIMIENTO	II	25 "ZAPOPAN, SANTA MARGARITA	5,205.70		5,205.70		4,164.56	8,676.17	702.77	156.17	312.34	104.11	771.00		3,123.42	2,602.85		439.86			2,602.85			520.57	867.62	2,602.85	2,082.28					88.50	120,608.60	Vacante
1281	09		07	01	00237		Por Contratar					40	Base	CHOFER	II	25 "ZAPOPAN, SANTA MARGARITA	5,205.70		5,205.70		4,164.56	8,676.17	702.77	156.17	312.34	104.11	771.00		3,123.42	2,602.85		439.86			2,602.85			520.57	867.62	2,602.85	2,082.28					88.50	120,608.60	Vacante
1282	09		07	01	00237	A1559	Garcia Olivares Claudia Gabriela	GAOC-881008-K77	M	02/05/2014		40	Base	TAQUIMECANOGRAFA	II	25 "ZAPOPAN, SANTA MARGARITA	5,205.70		5,205.70		4,164.56	8,676.17	702.77	156.17	312.34	104.11	771.00		3,123.42	2,602.85		439.86			2,602.85		892.00	520.57	867.62	2,602.85	2,082.28					88.50	131,312.60	
1283	09		07	01	00237	A1708	Ubiarco Liceaga Beatriz	UILB-831106-EL0	M	16/04/2015		40	Base	TAQUIMECANOGRAFA	II	25 "ZAPOPAN, SANTA MARGARITA	5,205.70		5,205.70		4,164.56	8,676.17	702.77	156.17	312.34	104.11	771.00		3,123.42	2,602.85		439.86			2,602.85			520.57	867.62	2,602.85	2,082.28					88.50	120,608.60	
1284	09		07	01	00237		Por Contratar					40	Base	TAQUIMECANOGRAFA	II	25 "ZAPOPAN, SANTA MARGARITA	5,205.70		5,205.70		4,164.56	8,676.17	702.77	156.17	312.34	104.11	771.00		3,123.42	2,602.85		439.86			2,602.85			520.57	867.62	2,602.85	2,082.28					88.50	120,608.60	Vacante
1285	09		07	01	00237	A1279	Villalobos Gonzalez Angela	VIGA-730415-BT7	M	07/01/2013		40	Base	AUXILIAR DE SERVICIOS	II	25 "ZAPOPAN, SANTA MARGARITA	4,978.60		4,978.60		3,982.88	8,297.67	672.11	149.36	298.72	99.57	771.00		2,987.16	2,489.30		439.86			2,489.30			497.86	829.77	2,489.30	1,991.44					84.64	115,980.91	
1286	09		07	01	00237	A1598	Reyes De La Rosa Maria Ines	RE[illegible]-630423-3F5	M	16/05/2014		40	Base	AUXILIAR DE SERVICIOS	II	25 "ZAPOPAN, SANTA MARGARITA	4,978.60		4,978.60		3,982.88	8,297.67	672.11	149.36	298.72	99.57	771.00		2,987.16	2,489.30		439.86			2,489.30			497.86	829.77	2,489.30	1,991.44					84.64	115,980.91	
1287	09		07	01	00237	A1369	Saucedo Hernandez Ignacio	SAHI-620206-246	H	16/05/2013		40	Confianza	DIRECTOR DE PLANTEL	II	26 "TONALÁ, EL PANORÁMICO"	32,360.65		32,360.65		25,888.52	53,934.42	4,368.69	970.82	1,292.63	647.21	771.00		19,416.39	16,180.33					8,791.95											550.13	615,745.18	
1288	09		07	01	00237	A1167	Diaz De La Torre Carmina	DITC-670722-IRZ	M	23/01/2012		40	Confianza	COORDINADOR DE PLANTEL	II	26 "TONALÁ, EL PANORÁMICO"	26,480.70		26,480.70		21,184.56	44,134.50	3,574.89	794.42	1,292.63	529.61	771.00		15,888.42	13,240.35					8,791.95											450.17	509,960.96	
1289	09		07	01	00237	A1039	Gomez Rodriguez Gustavo	GORG-670330-534	H	16/02/2011		40	Confianza	COORDINADOR DE PLANTEL	II	26 "TONALÁ, EL PANORÁMICO"	26,480.70		26,480.70		21,184.56	44,134.50	3,574.89	794.42	1,292.63	529.61	771.00		15,888.42	13,240.35					8,791.95											450.17	509,960.96	
1290	09		07	01	00237	A1243	Sanchez Espinoza Erika Rocio	SAEE-790119-C70	M	02/0[illegible]/2012		40	Confianza	JEFE DE OFICINA	II	26 "TONALÁ, EL PANORÁMICO"	8,791.95		8,791.95		7,033.56	14,653.25	1,186.91	263.78	527.52	175.84	771.00		5,275.17	4,395.98		439.86			4,395.98		892.00	879.20	1,465.33	4,395.98	3,516.78					149.46	204,390.82	
1291	09		07	01	00237		Por Contratar					40	Confianza	JEFE DE OFICINA	II	26 "TONALÁ, EL PANORÁMICO"	8,791.95		8,791.95		7,033.56	14,653.25	1,186.91	263.78	527.52	175.84	771.00		5,275.17	4,395.98		439.86			4,395.98			879.20	1,465.33	4,395.98	3,516.78					149.46	193,686.82	Vacante
1292	09		07	01	00237	A0[illegible]10	Gomez Jose Luis	GOLU-6[illegible]112-L46	H	01/12/2004		40	Base	ANALISTA ESPECIALIZADO	II	26 "TONALÁ, EL PANORÁMICO"	8,192.15		8,192.15		7,[illegible]8.86	16,326.78	1,105.94	245.76	55[illegible].76	163.84	771.00		4,915.29	4,096.08	1,603.92	439.86			4,096.08			879.61	1,632.68	4,898.04	3,918.43					139.27	207,693.93	
1293	09		07	01	00237	A1251	Martinez Rodriguez Mario Antonio	MARM-811025-UK4	H	16/[illegible]/2012		40	Base	PROGRAMADOR	II	26 "TONALÁ, EL PANORÁMICO"	8,192.15		8,192.15		6,553.72	13,653.58	1,105.94	245.76	491.53	163.84	771.00		4,915.29	4,096.08		439.86			4,096.08			819.22	1,365.36	4,096.08	3,276.86					139.27	181,464.49	
1294	09		07	01	00237	A0121	Guevara Gutierrez Rebeca	GUGR-600131-KK6	M	16/04/2015		40	Base	TRABAJADOR SOCIAL	II	26 "TONALÁ, EL PANORÁMICO"	7,025.15		7,025.15		5,620.12	11,708.58	948.40	210.75	421.51	140.50	771.00		4,215.09	3,512.58		439.86			3,512.58			702.52	1,170.88	3,512.58	2,810.06					119.43	157,684.14	
1295	09		07	01	00237	A0421	Rodriguez Guardado Georgina Roc	RO[illegible]-760423-Q48	M	0[illegible]/2012		40	Base	CAPTURISTA	II	26 "TONALÁ, EL PANORÁMICO"	6,366.50		6,366.50		6,389.58	1[illegible]311.[illegible]	859.48	191.00	479.22	127.33	771.00		3,819.90	3,183.25	1,620.48	439.86			3,183.25		892.00	796.70	1,331.16	3,9[illegible]3.49	3,194.79					108.23	181,466.86	

No. Cons	UP	UR	PG	Pc Py	UEG	CODIGO	NOMBRE DEL BENEFICIARIO	R.F.C.	SEXO	F-ING	NIVEL	JOR	CATEG	CATEGORIA	ZONA ECONOMICA	ADSCRIPCION	SUELDO BASE 1131	SOBRE SUELDOS 1142	SUMA 1131	PRIMA QUINQUENAL 1311	PRIMA VACACIONAL 1321	AGUINALDO 1322	CUOTAS A PENSIONES 1431	CUOTAS PARA LA VIVIENDA 1421	CUOTAS AL SIEF 1412	CUOTAS AL S.A.R. 1432	AYUDA PARA DESPENSA 1715	AYUDA PARA PASAJES 1713	IMPACTO AL SALARIO 1111	ESTIMULO ADVO ANUAL 1113 SIN CARGO AL CAPITULO 1000	PRIMA ANTIGUEDAD MENSUAL	EFICIENCIA EN EL TRABAJO MENSUAL	APARATOS ORTOPEDICOS AUDITIVOS Y SILLAS MENSUAL	AYUDA LENTES MENSUAL	DESPENSA ANUAL	CANASTILLA MATERNIDAD MENSUAL	GUARDERIA MENSUAL	DIAS DE DESCANSO OBLIGATORIO ANUAL	AJUSTE DIAS CALENDARIO ANUAL	PUNTUALIDAD Y ASISTENCIA ANUAL	DIAS ECONOMICOS ANUAL	PAGO POR RENUNCIA	GRATIFICACION POR JUBILACION	PAGO POR INVALIDEZ	PAGO POR DEFUNCION	CPS 889 VIDA 1441	TOTAL ANUAL	VACANTES
1296	09		07	01	00237		Por Contratar					40	Base	CAPTURISTA	II	26 "TONALÁ, EL PANORÁMICO"	6,366.50		6,366.50		5,093.20	10,610.83	859.48	191.00	381.99	127.33	771.00		3,819.90	3,183.25		439.86			3,183.25			636.65	1,061.08	3,183.25	2,546.60					108.39	144,262.61	Vacante
1297	09		07	01	00237	A1513	Hernandez Montaño Roberto Carlo	HEMR-780607-PU6	H	01/04/2014		40	Base	ENCARGADO DE ORDEN	II	26 "TONALÁ, EL PANORÁMICO"	6,366.50		6,366.50		5,093.20	10,610.83	859.48	191.00	381.99	127.33	771.00		3,819.90	3,183.25		439.86			3,183.25			636.65	1,061.08	3,183.25	2,546.60					108.23	144,262.61	
1298	09		07	01	00237	A1489	Vazquez Gonzalez Alberto Jose	VAXGA-820903-Q3(	H	01/03/2014		40	Base	ENCARGADO DE ORDEN	II	26 "TONALÁ, EL PANORÁMICO"	6,366.50		6,366.50		5,093.20	10,610.83	859.48	191.00	381.99	127.33	771.00		3,819.90	3,183.25		439.86			3,183.25			636.65	1,061.08	3,183.25	2,546.60					108.23	144,262.61	
1299	09		07	01	00237		Por Contratar					40	Base	LABORATORISTA	II	26 "TONALÁ, EL PANORÁMICO"	6,366.50		6,366.50		5,093.20	10,610.83	859.48	191.00	381.99	127.33	771.00		3,819.90	3,183.25		439.86			3,183.25			636.65	1,061.08	3,183.25	2,546.60					108.23	144,262.61	
1300	09		07	01	00237	A1745	Villa Hernandez Maria Guadalupe	VIHG-721216-TV5	M	20/05/2015		40	Base	ENFERMERA	II	26 "TONALÁ, EL PANORÁMICO"	6,685.30		6,685.30		5,348.24	11,142.17	902.52	200.56	401.12	133.71	771.00		4,011.18	3,342.65		446.88			3,342.65			668.53	1,114.22	3,342.65	2,674.12					113.65	150,758.91	Vacante
1301	09		07	01	00237	A1566	Lopez Becerra Jesus Yanni	LOBJ-951228-RL7	H	02/05/2014		40	Base	ADMINISTRATIVO ESPECIALIZADO	II	26 "TONALÁ, EL PANORÁMICO"	6,053.15		6,053.15		4,842.52	10,088.58	817.18	181.59	363.19	121.06	771.00		3,631.89	3,026.58		439.86			3,026.58			605.32	1,008.86	3,026.58	2,421.26					102.90	137,877.38	
1302	09		07	01	00237		Por Contratar					40	Base	ADMINISTRATIVO ESPECIALIZADO	II	26 "TONALÁ, EL PANORÁMICO"	6,053.15		6,053.15		4,842.52	10,088.58	817.18	181.59	363.19	121.06	771.00		3,631.89	3,026.58		439.86			3,026.58			605.32	1,008.86	3,026.58	2,421.26					102.90	137,877.38	Vacante
1303	09		07	01	00237	A1079	Castañeda Lucano Sandra Angelic	CALS-770915-A78	M	01/08/2011		40	Confianza	SECRETARIA DIRECTOR DE PLANTE	II	26 "TONALÁ, EL PANORÁMICO"	6,366.50		6,366.50		5,093.20	10,610.83	859.48	191.00	381.99	127.33	771.00		3,819.90	3,183.25		439.86			3,183.25			636.65	1,061.08	3,183.25	2,546.60					108.23	144,262.61	
1304	09		07	01	00237		Por Contratar					40	Base	BIBLIOTECARIO	II	26 "TONALÁ, EL PANORÁMICO"	5,741.45		5,741.45		4,593.16	9,569.08	775.10	172.24	344.49	114.83	771.00		3,444.87	2,870.73		439.86			2,870.73		1,784.00	574.15	956.91	2,870.73	2,296.58					97.60	131,525.76	Vacante
1305	09		07	01	00237		Por Contratar					40	Base	ALMACENISTA	II	26 "TONALÁ, EL PANORÁMICO"	5,205.70		5,205.70		4,164.56	8,676.17	702.77	156.17	312.34	104.11	771.00		3,123.42	2,602.85		439.86			2,602.85			520.57	867.62	2,602.85	2,082.28					88.50	120,608.60	Vacante
1306	09		07	01	00237	A1282	Basulto Marquez Pedro Israel	BAMP-870724-	H	01/10/2012		40	Confianza	VIGILANTE	II	26 "TONALÁ, EL PANORÁMICO"	5,205.70		5,205.70		4,164.56	8,676.17	702.77	156.17	312.34	104.11	771.00		3,123.42	2,602.85		439.86			2,602.85			520.57	867.62	2,602.85	2,082.28					88.50	120,608.60	Vacante
1307	09		07	01	00237	A1461	Palma Reyes Miguel Angel	PARM-710427-KP1	H	04/11/2013		40	Confianza	VIGILANTE	II	26 "TONALÁ, EL PANORÁMICO"	5,205.70		5,205.70		4,164.56	8,676.17	702.77	156.17	312.34	104.11	771.00		3,123.42	2,602.85		439.86			2,602.85			520.57	867.62	2,602.85	2,082.28					88.50	120,608.60	
1308	09		07	01	00237		Por Contratar					40	Confianza	VIGILANTE	II	26 "TONALÁ, EL PANORÁMICO"	5,205.70		5,205.70		4,164.56	8,676.17	702.77	156.17	312.34	104.11	771.00		3,123.42	2,602.85		439.86			2,602.85			520.57	867.62	2,602.85	2,082.28					88.50	120,608.60	
1309	09		07	01	00237	A1561	Fernandez Martinez Sebastian	FEMS-870120-PXA	H	16/0[illegible]014		40	Base	OFICIAL DE MANTENIMIENTO	II	26 "TONALÁ, EL PANORÁMICO"	5,205.70		5,205.70		4,164.56	8,676.17	702.77	156.17	312.34	104.11	771.00		3,123.42	2,602.85		439.86			2,602.85			520.57	867.62	2,602.85	2,082.28					88.50	120,608.60	Vacante
1310	09		07	01	00237	A1118	Lopez Lopez Jose Antonio	LOLA-900917-GJ8	H	10/09/2011		40	Base	OFICIAL DE MANTENIMIENTO	II	26 "TONALÁ, EL PANORÁMICO"	5,205.70		5,205.70		4,164.56	8,676.17	702.77	156.17	312.34	104.11	771.00		3,123.42	2,602.85		439.86			2,602.85			520.57	867.62	2,602.85	2,082.28					88.50	120,608.60	
1311	09		07	01	00237		Por Contratar					40	Base	CHOFER	II	26 "TONALÁ, EL PANORÁMICO"	5,205.70		5,205.70		4,164.56	8,676.17	702.77	156.17	312.34	104.11	771.00		3,123.42	2,602.85		439.86			2,602.85			520.57	867.62	2,602.85	2,082.28					88.50	120,608.60	
1312	09		07	01	00237	A1600	Echeverria Llamas Olga Kanna	EELO-750415-7J2	M	02/05/2014		40	Base	TAQUIMECANOGRAFA	II	26 "TONALÁ, EL PANORÁMICO"	5,205.70		5,205.70		4,164.56	8,676.17	702.77	156.17	312.34	104.11	771.00		3,123.42	2,602.85		439.86			2,602.85			520.57	867.62	2,602.85	2,082.28					88.50	120,608.60	Vacante
1313	09		07	01	00237	A1769	Ochoa Vazquez Mynam Nohemi	OOVM-840811-FB5	M	16/04/2015		40	Base	TAQUIMECANOGRAFA	II	26 "TONALÁ, EL PANORÁMICO"	5,205.70		5,205.70		4,164.56	8,676.17	702.77	156.17	312.34	104.11	771.00		3,123.42	2,602.85		439.86			2,602.85			520.57	867.62	2,602.85	2,082.28					88.50	120,608.60	
1314	09		07	01	00237		Por Contratar					40	Base	TAQUIMECANOGRAFA	II	26 "TONALÁ, EL PANORÁMICO"	5,205.70		5,205.70		4,164.56	8,676.17	702.77	156.17	312.34	104.11	771.00		3,123.42	2,602.85		439.86			2,602.85			520.57	867.62	2,602.85	2,082.28					88.50	120,608.60	
1315	09		07	01	00237	A1479	Castillo Gutierrez Francisco Omar	CAGF-910511-3GA	H	01/04/2014		40	Base	AUXILIAR DE SERVICIOS	II	26 "TONALÁ, EL PANORÁMICO"	4,978.60		4,978.60		3,982.88	8,297.67	672.11	149.36	298.72	99.57	771.00		2,987.16	2,489.30		439.86			2,489.30			497.86	829.77	2,489.30	1,991.44					84.64	115,980.91	
1316	09		07	01	00237	A1514	Lopez Ramirez Claudia Ivette	LORC-810313-6T5	M	01/04/2014		40	Base	AUXILIAR DE SERVICIOS	II	26 "TONALÁ, EL PANORÁMICO"	4,978.60		4,978.60		3,982.88	8,297.67	672.11	149.36	298.72	99.57	771.00		2,987.16	2,489.30		439.86			2,489.30			497.86	829.77	2,489.30	1,991.44					84.64	115,980.91	
																	##########		##########		##########	21,938,741.06	1,726,704.22	383,712.06	689,340.05	255,808.03	##########	0.00	7,674,240.97	##########	372,843.04	458,420.34	1,780.00	########	5,217,524.63	3,200.00	72,043.69	778,346.15	1,297,243.58	3,891,730.75	3,113,384.60	599,716.00	459,306.00	699,264.00	657,525.00	217,436.83	##########	

Nota: los parámetros de cálculo que aparecen en este formato son meramente ilustrativos, cada organismo deberá aplicar los correspondientes

Total de plazas:

DESCRIPCION DE LOS CONCEPTOS DE LAS COLUMNAS

UP	DEPENDENCIA CABEZA DE SECTOR
ORG	NUMERO DE ORGANISMO
PG	NUMERO DE PROGRAMA DE GOBIERNO
PC	NUMERO DE PROCESO
UEG	NUMERO DE LA UNIDAD EJECUTORA DEL GASTO
CODIGO DEL PUESTO	NUMERO DE IDENTIFICACION DEL EMPLEADO PUESTO
NOMBRE DEL BENEFICIARIO	NOMBRE DE LA PERSONA QUE OCUPA EL PUESTO (APELLIDO PATERNO, MATERNO Y NOMBRE (S).
R.F.C.	RFC DEL BENEFICIARIO
SEXO	SEXO DEL BENEFICIARIO ANOTANDO M-PARA MUJER Y H-PARA HOMBRE
F-ING	FECHA DE INGRESO DEL BENEFICIARIO (DIA, MES Y AÑO)
NIVEL	NUMERO DE NIVEL DE LA PLAZA
JOR	NUMERO DE HORAS QUE COMPRENDE LA JORNADA LABORAL DEL EMPLEADO (30 o 40) (SEMANAL) EN EL CASO DE [illegible] PONDIENTES POR No DE HORAS
CATEG	B= BASE C= CONFIANZA
NOMBRE DEL PUESTO	DESCRIPCION DEL NOMBRAMIENTO DEL BENEFICIARIO
AREA DE ADSCRIPCION DEL	AREA DE ADSCRIPCION DIRECTA DEL PUESTO
[illegible]SCRIPCION DEL PUESTO	DIRECCION DE LA QUE SE DESPRENDE EL AREA DE ADSCRIPCION DIRECTA
ZONA ECONOMICA	NUMERO DE LA ZONA ECONOMICA DE LA PLAZA
SUELDO	SUELDO BASE MENSUAL BRUTO
SOBRESUELDO	MONTO MENSUAL ADICIONAL PARA LAS PLAZAS QUE LABORAN EN ZONAS DE VIDA CARA (SEGUN ZONA ECONOMICA).
SUMA	ES LA SUMA DE SUELDO MAS SOBRESUELDO
QUINQUENIO	APORTACION PATRONAL POR AÑOS DE SERVICIOS EFECTIVOS PRESTADOS
PRIMA VACACIONAL	MONTO ANUAL QUE OTORGA EL PATRON POR ESTE CONCEPTO
AGUINALDO	APORTACION PATRONAL PARA AGUINALDO
CUOTAS A PENSIONES	APORTACION PATRONAL A PENSIONES DEL ESTADO
VIVIENDA	APORTACION PATRONAL A PENSIONES DEL ESTADO PARA ESTE CONCEPTO
CUOTAS AL IMSS	APORTACION PATRONAL AL SEGURO SOCIAL
CUOTAS AL SAR	APORTACION PATRONAL PARA SISTEMA DE AHORRO PARA EL RETIRO
DESPENSA	MONTO DE ESTA PRESTACION PATRONAL
PASAJE	MONTO DE ESTA PRESTACION PATRONAL
IMPACTO AL SALARIO	PREVISION PATRONAL PARA INCREMENTO SALARIAL
*	ESTIMULO SOLO EN CASO DE VEHIRLO OTORGANDO

NOTAS:
- SE DESEKA PRESENTAR UNA PLAZA POR RENGLÓN
- INCLUIR TODOS LOS CONCEPTOS DE PAGO PARA CADA PLAZA (EN CASO DE QUE NO EXISTA EN ESTE FORMATO FAVOR DE INCLUIR)
- INCLUIR PLAZAS VACANTES SI ES QUE EXISTEN

- INCLUIR LA FORMA DE CALCULO PARA CADA CONCEPTO

EJEMPLOS:
Partida 1312 Aguinaldo (4390/50*50) Sueldo mensual entre 30 por 50 dias al año

Partida 1401 Pensiones del Estado (4390*5%) Sueldo mensual por 5% de aportación mensual

COLEGIO DE ESTUDIOS CIENTIFICOS Y TECNOLOOGICOS DEL ESTADO DE JALISCO
ORGANIGRAMA 2016 DE DIRECCIÓN GENERAL TIPO D

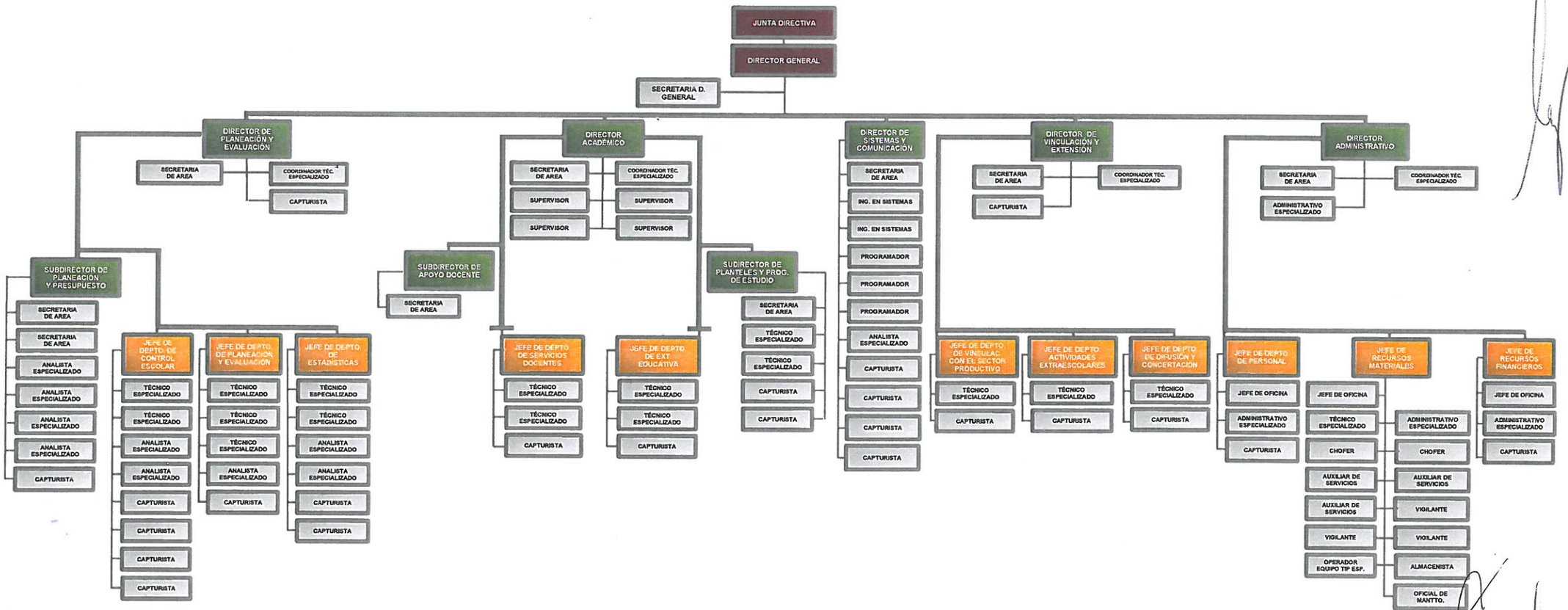

Nota: Este organigrama se realizó con base al Analítico de Servicios Personales Original 2015, así como en el Modelo de Estructuras vigentes.

COLEGIO DE ESTUDIOS CIENTIFICOS Y TECNOLOOGICOS DEL ESTADO DE JALISCO
ORGANIGRAMA 2016 PLANTEL TESISTÁN

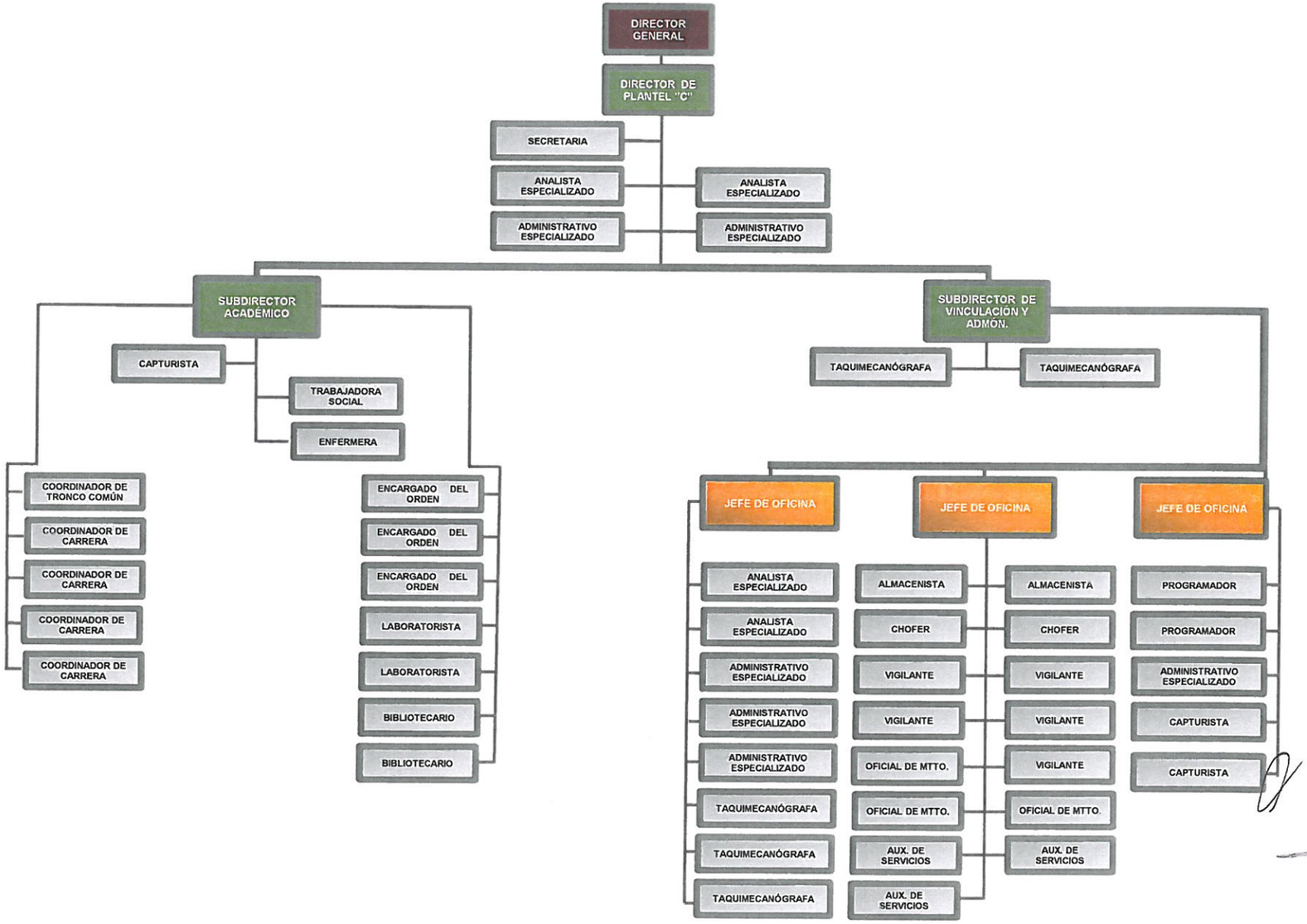

Nota: Este organigrama se realizó con base al Analítico de Servicios Personales Original 2015, así como en el Modelo de Estructuras vigentes.

COLEGIO DE ESTUDIOS CIENTIFICOS Y TECNOLOOGICOS DEL ESTADO DE JALISCO
ORGANIGRAMA 2016 PLANTEL LA DURAZNERA (TLAQUEPAQUE)

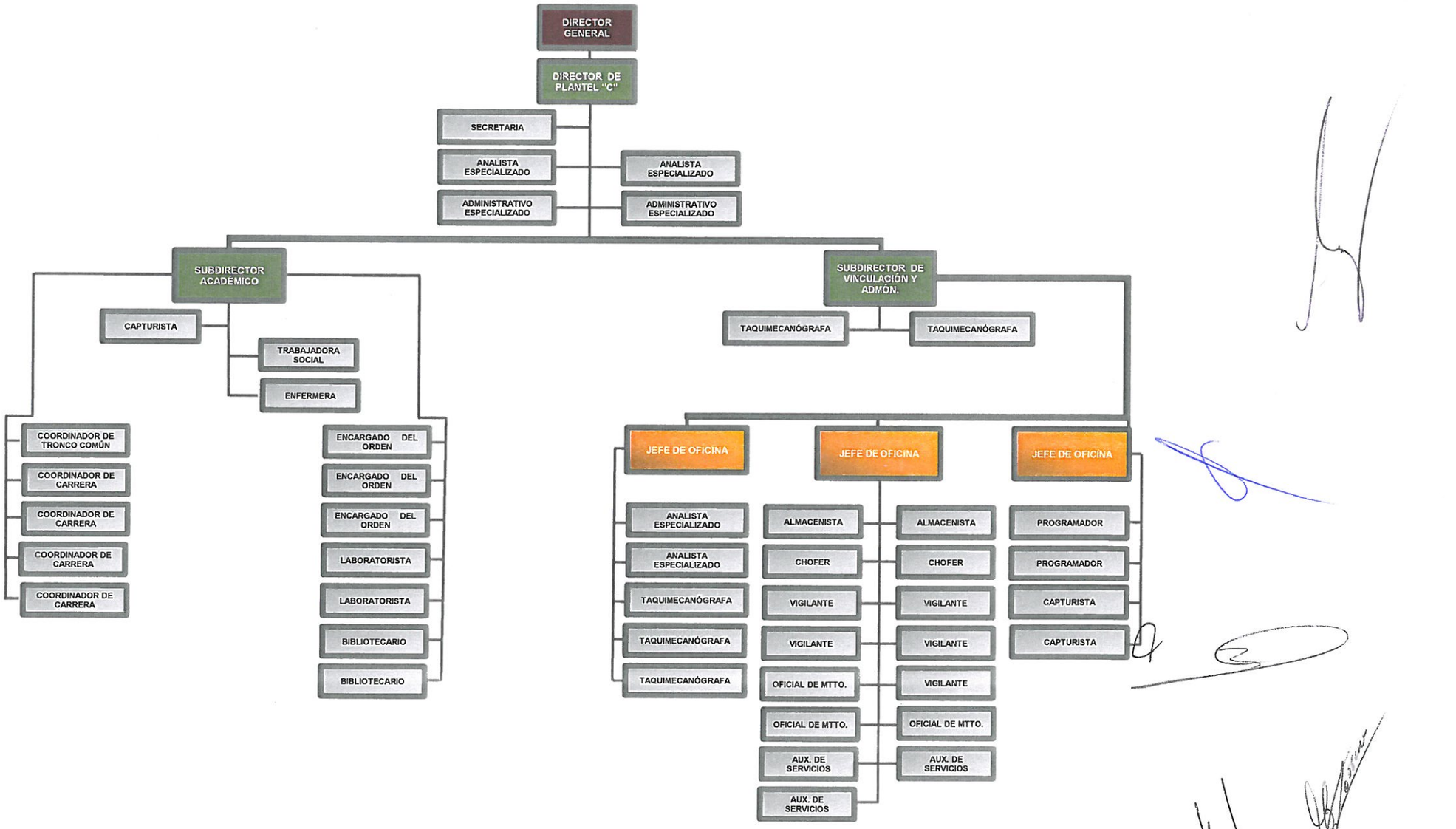

Nota: Este organigrama se realizó con base al Analítico de Servicios Personales Original 2015, así como en el Modelo de Estructuras vigentes.

COLEGIO DE ESTUDIOS CIENTIFICOS Y TECNOLOOGICOS DEL ESTADO DE JALISCO
ORGANIGRAMA 2016 PLANTEL TEPATITLÁN

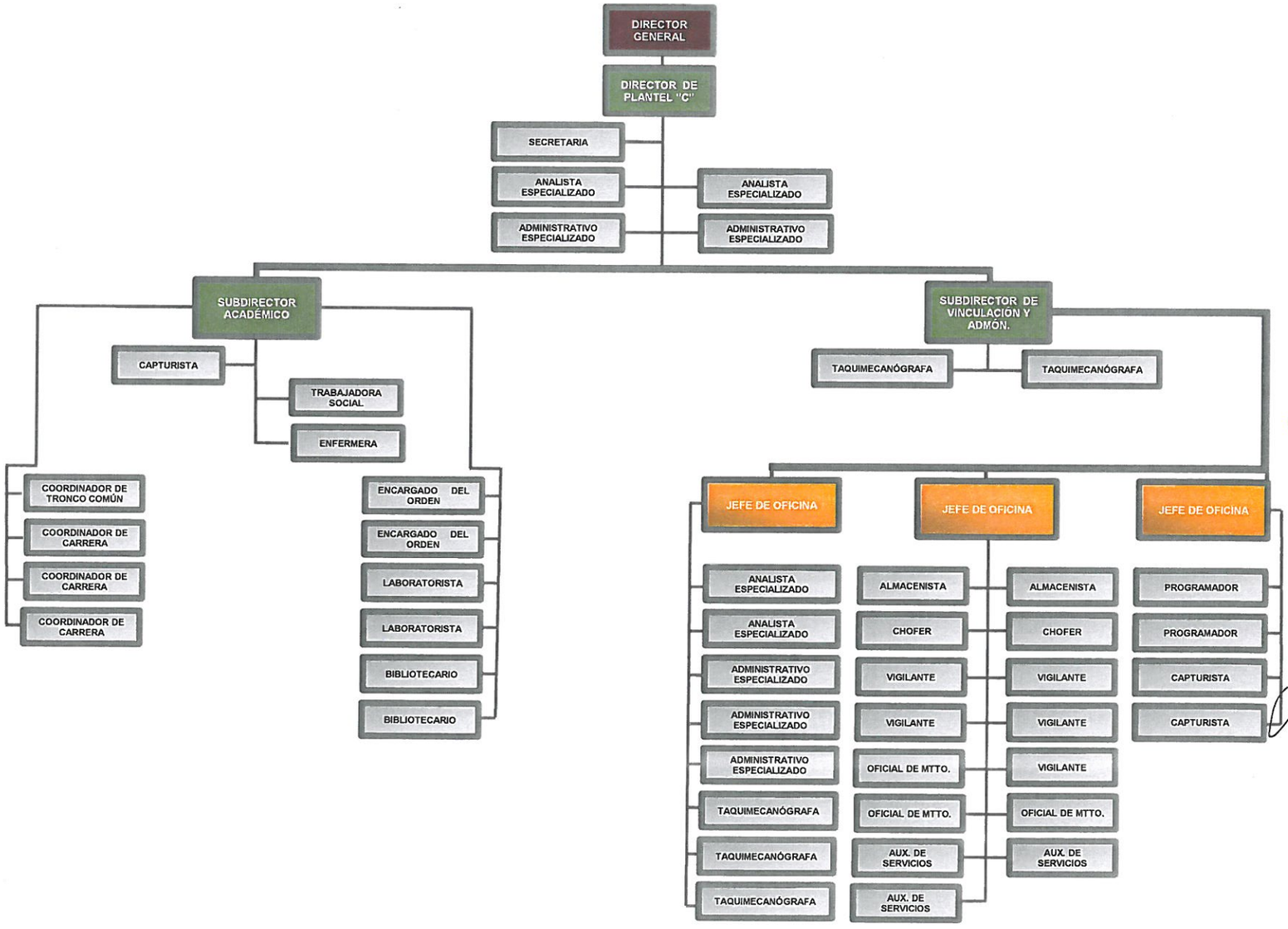

Nota: Este organigrama se realizó con base al Analítico de Servicios Personales Original 2015, así como en el Modelo de Estructuras vigentes.

COLEGIO DE ESTUDIOS CIENTIFICOS Y TECNOLOOGICOS DEL ESTADO DE JALISCO
ORGANIGRAMA 2016 PLANTEL COCULA

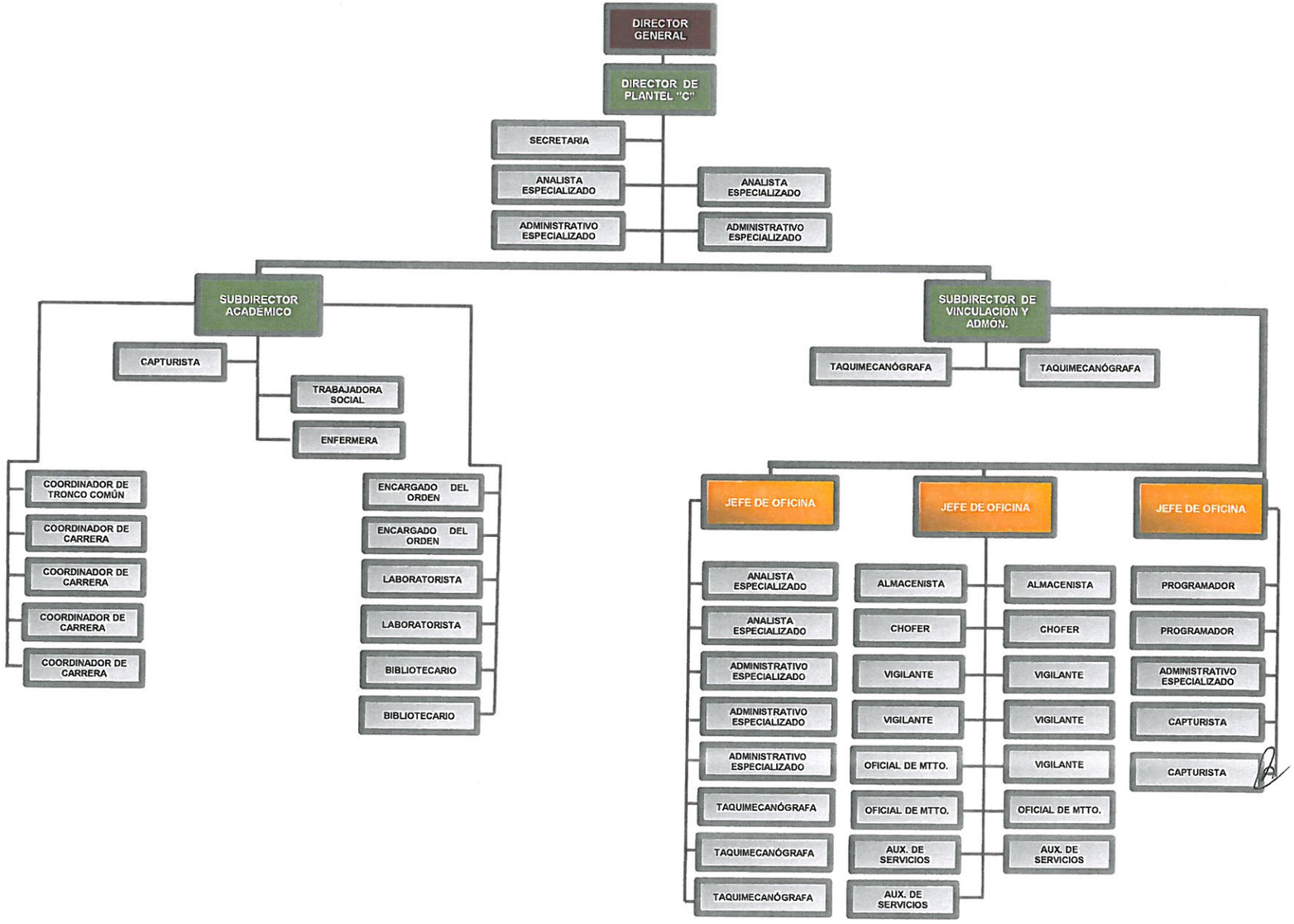

Nota: Este organigrama se realizó con base al Analítico de Servicios Personales Original 2015, así como en el Modelo de Estructuras vigentes.

COLEGIO DE ESTUDIOS CIENTIFICOS Y TECNOLOOGICOS DEL ESTADO DE JALISCO
ORGANIGRAMA 2016 PLANTEL EL SALTO (EL VERDE)

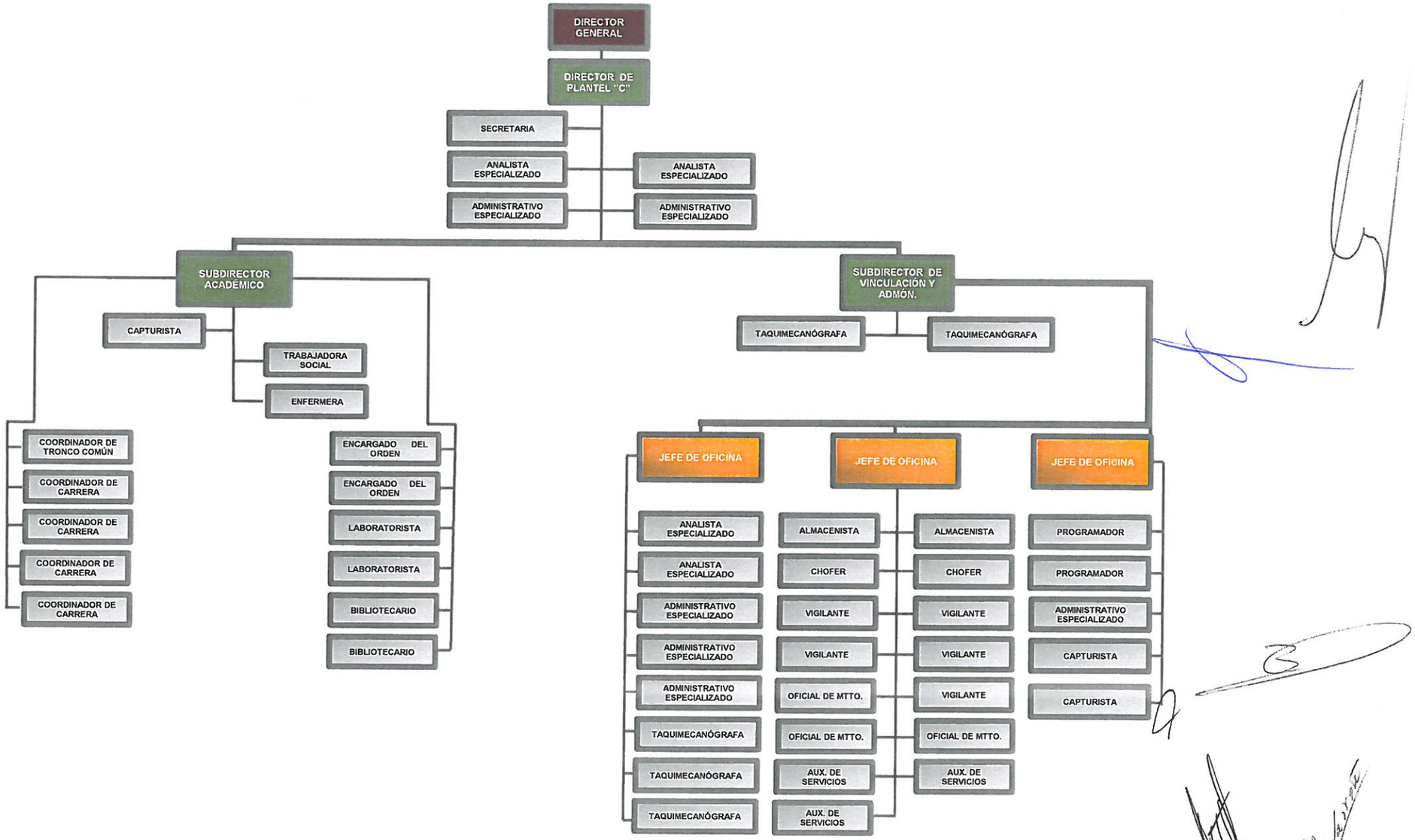

Nota: Este organigrama se realizó con base al Analítico de Servicios Personales Original 2015, así como en el Modelo de Estructuras vigentes.

COLEGIO DE ESTUDIOS CIENTIFICOS Y TECNOLOOGICOS DEL ESTADO DE JALISCO
ORGANIGRAMA 2016 PLANTEL TOTATICHE

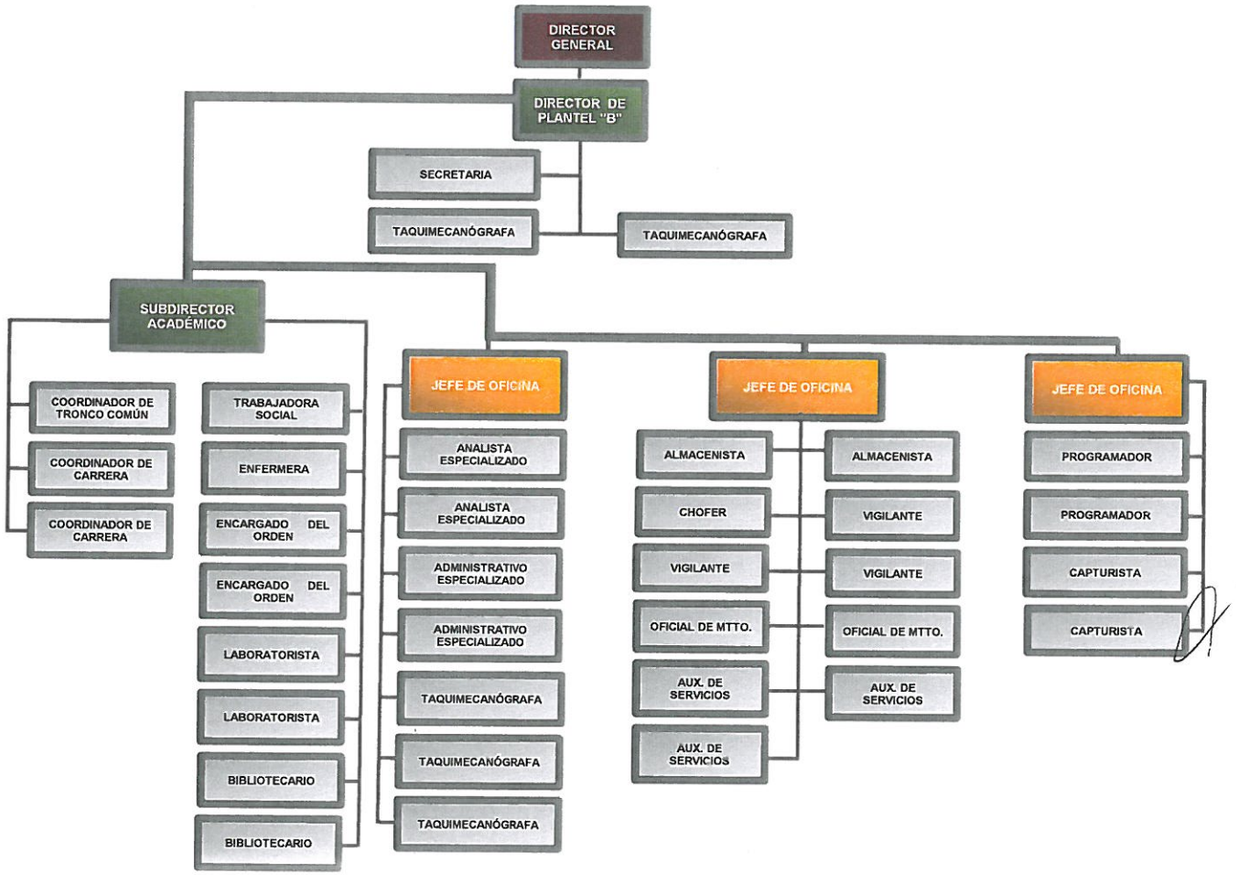

Nota: Este organigrama se realizó en base al Analítico de Servicios Personales Original 2015 así como en el Modelo de Estructuras vigentes.

COLEGIO DE ESTUDIOS CIENTIFICOS Y TECNOLOOGICOS DEL ESTADO DE JALISCO
ORGANIGRAMA 2016 PLANTEL PUERTO VALLARTA, EL PITILLAL (LAS JUNTAS)

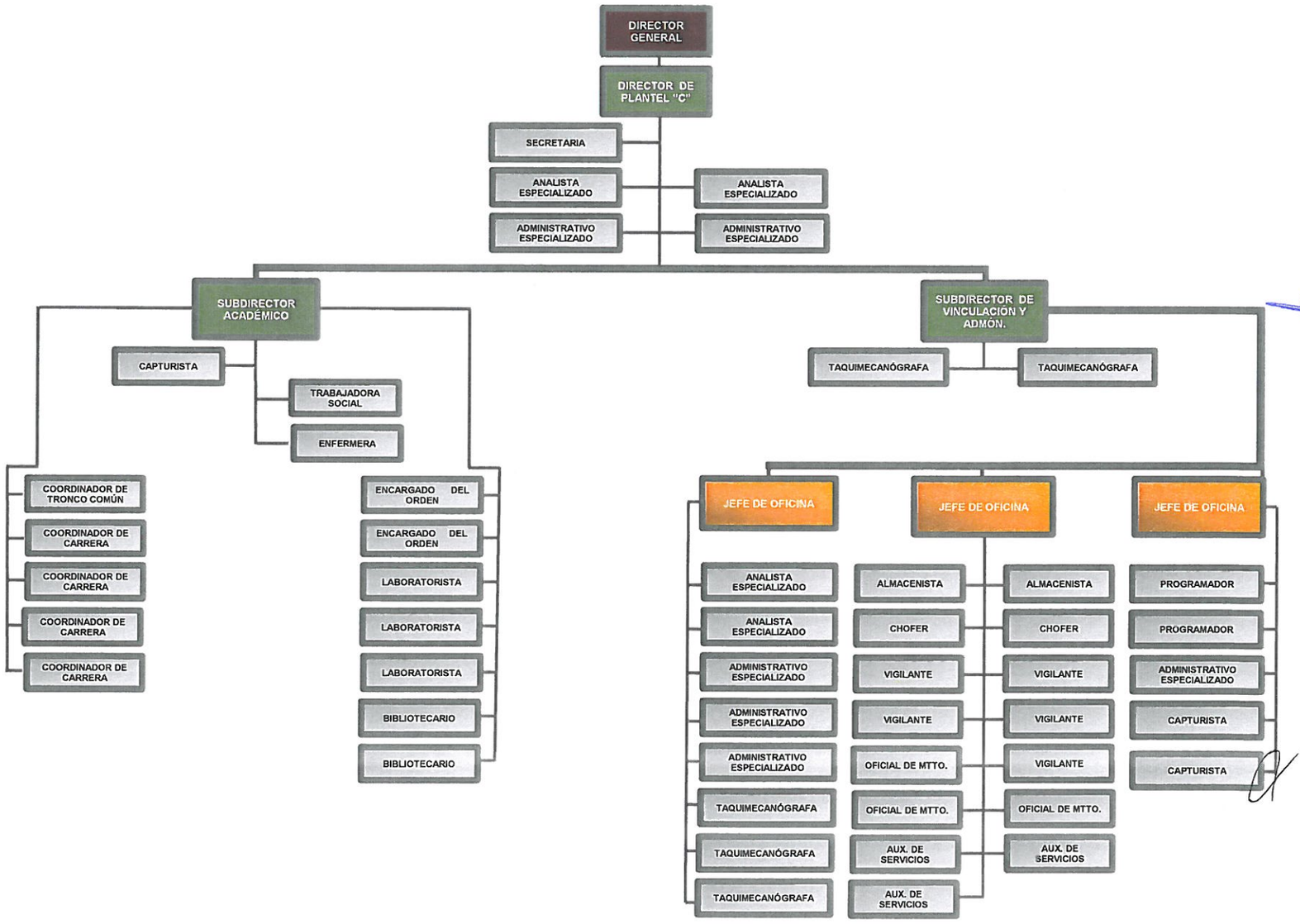

Nota: Este organigrama se realizó con base al Analítico de Servicios Personales Original 2015, así como en el Modelo de Estructuras vigentes.

COLEGIO DE ESTUDIOS CIENTIFICOS Y TECNOLOOGICOS DEL ESTADO DE JALISCO
ORGANIGRAMA 2016 PLANTEL IXTLAHUACÁN DEL RÍO

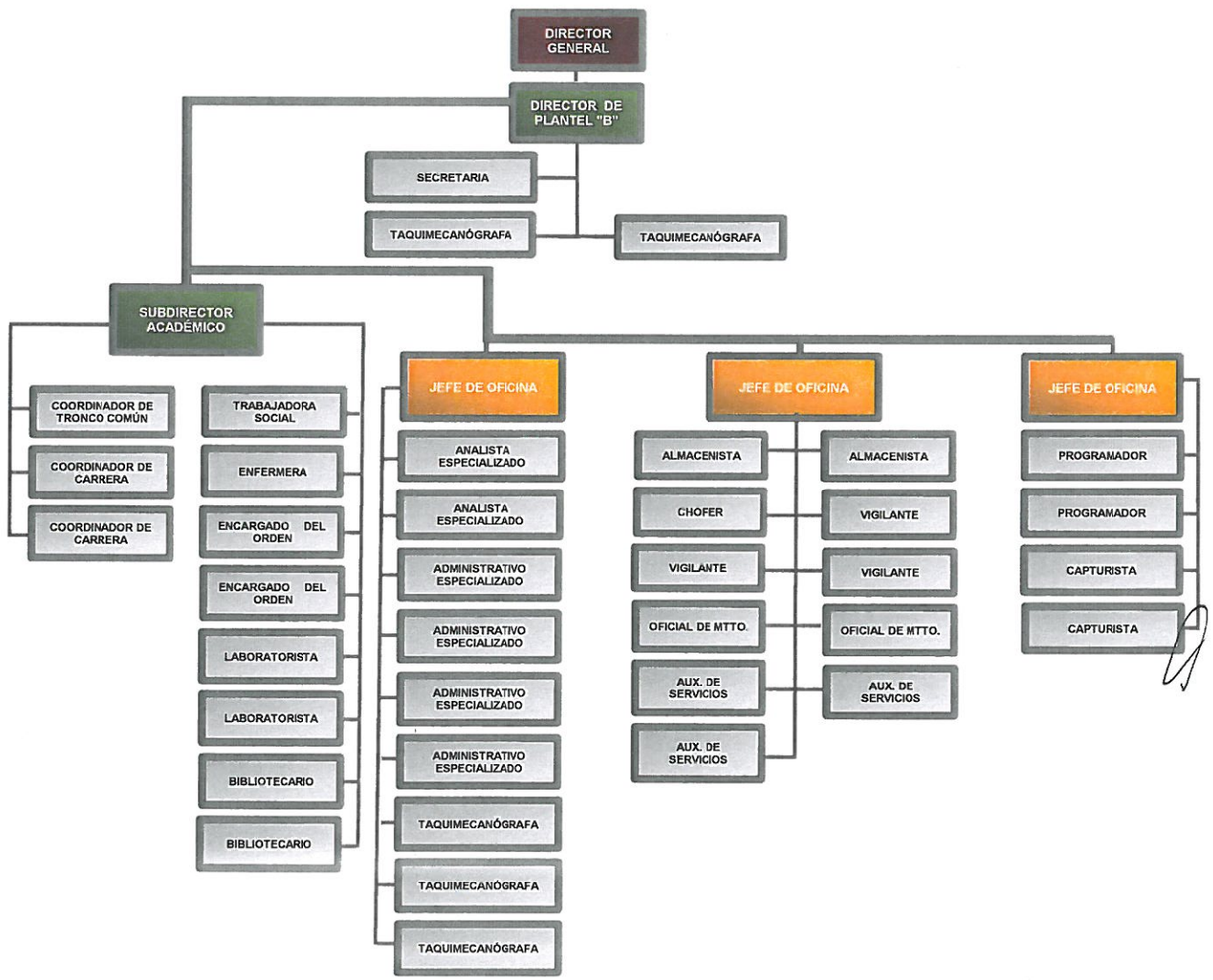

Nota: Este organigrama se realizó en base al Analítico de Servicios Personales Original 2015 así como en el Modelo de Estructuras vigentes.

COLEGIO DE ESTUDIOS CIENTIFICOS Y TECNOLOOGICOS DEL ESTADO DE JALISCO
ORGANIGRAMA 2016 PLANTEL VALLE DE JUARÉZ

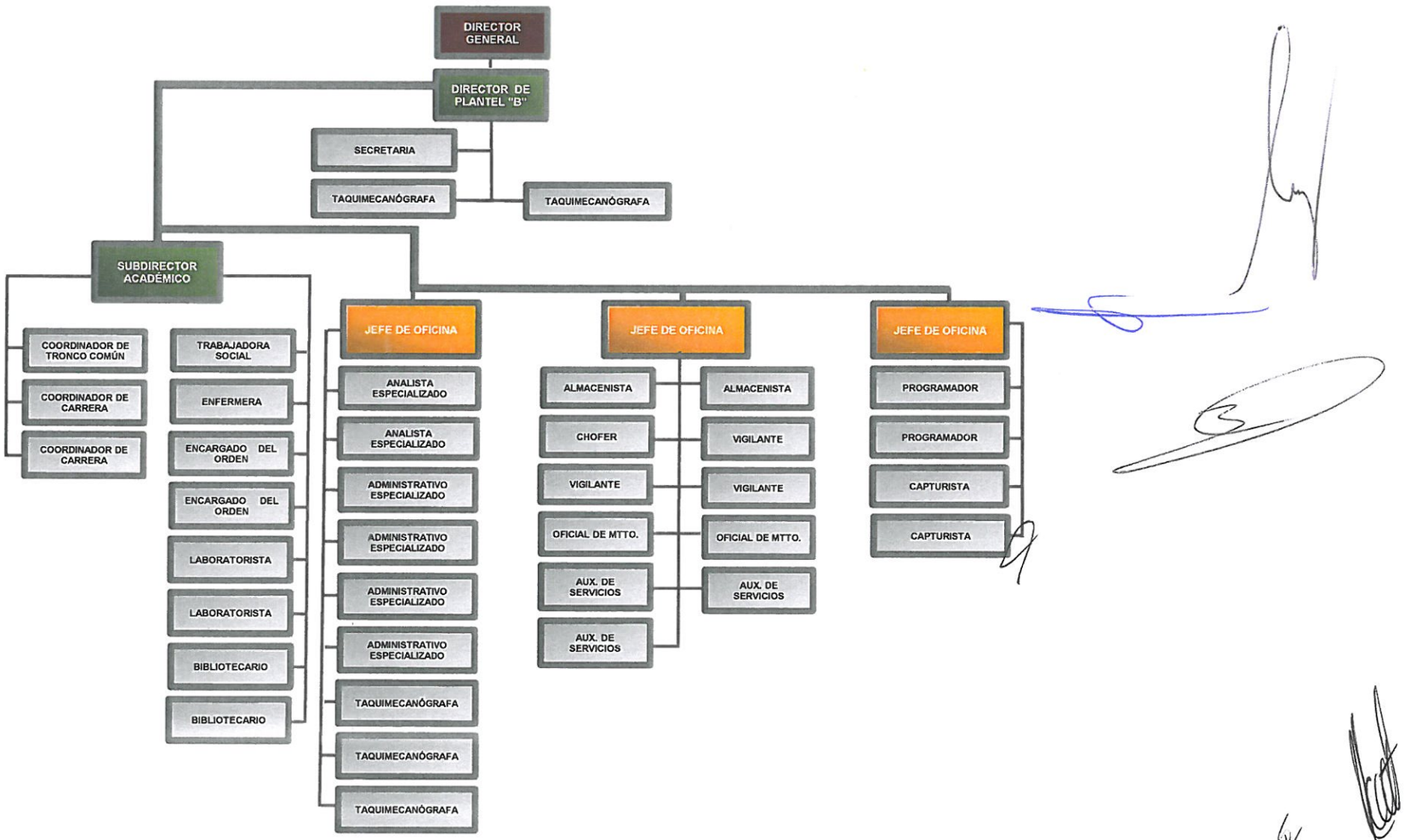

Nota: Este organigrama se realizó en base al Analítico de Servicios Personales Original 2015 así como en el Modelo de Estructuras vigentes.

COLEGIO DE ESTUDIOS CIENTIFICOS Y TECNOLOOGICOS DEL ESTADO DE JALISCO
ORGANIGRAMA 2016 PLANTEL ENCARNACIÓN DE DÍAZ

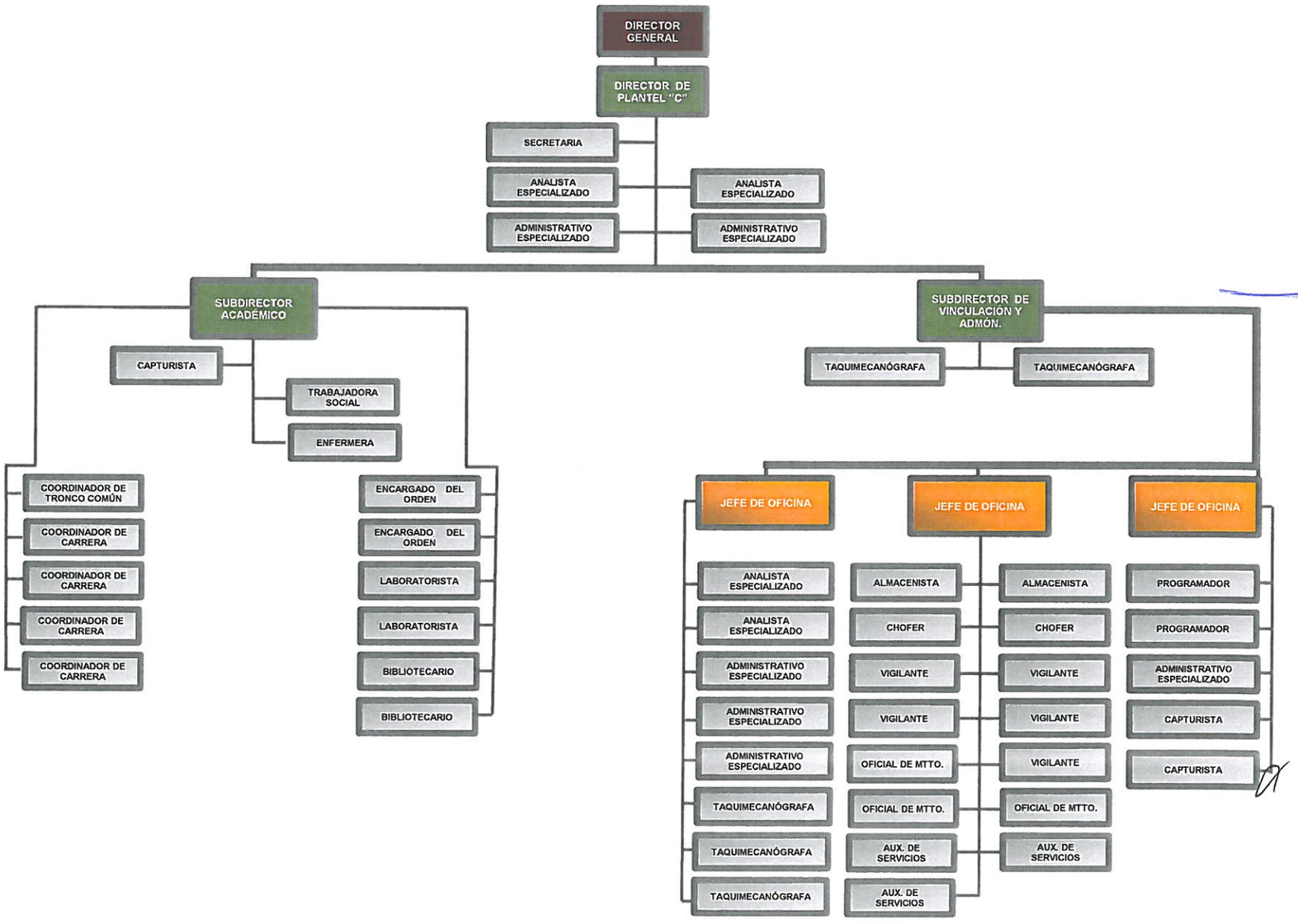

Nota: Este organigrama se realizó con base al Analítico de Servicios Personales Original 2015, así como en el Modelo de Estructuras vigentes.

COLEGIO DE ESTUDIOS CIENTIFICOS Y TECNOLOOGICOS DEL ESTADO DE JALISCO
ORGANIGRAMA 2016 PLANTEL ATOTONILCO

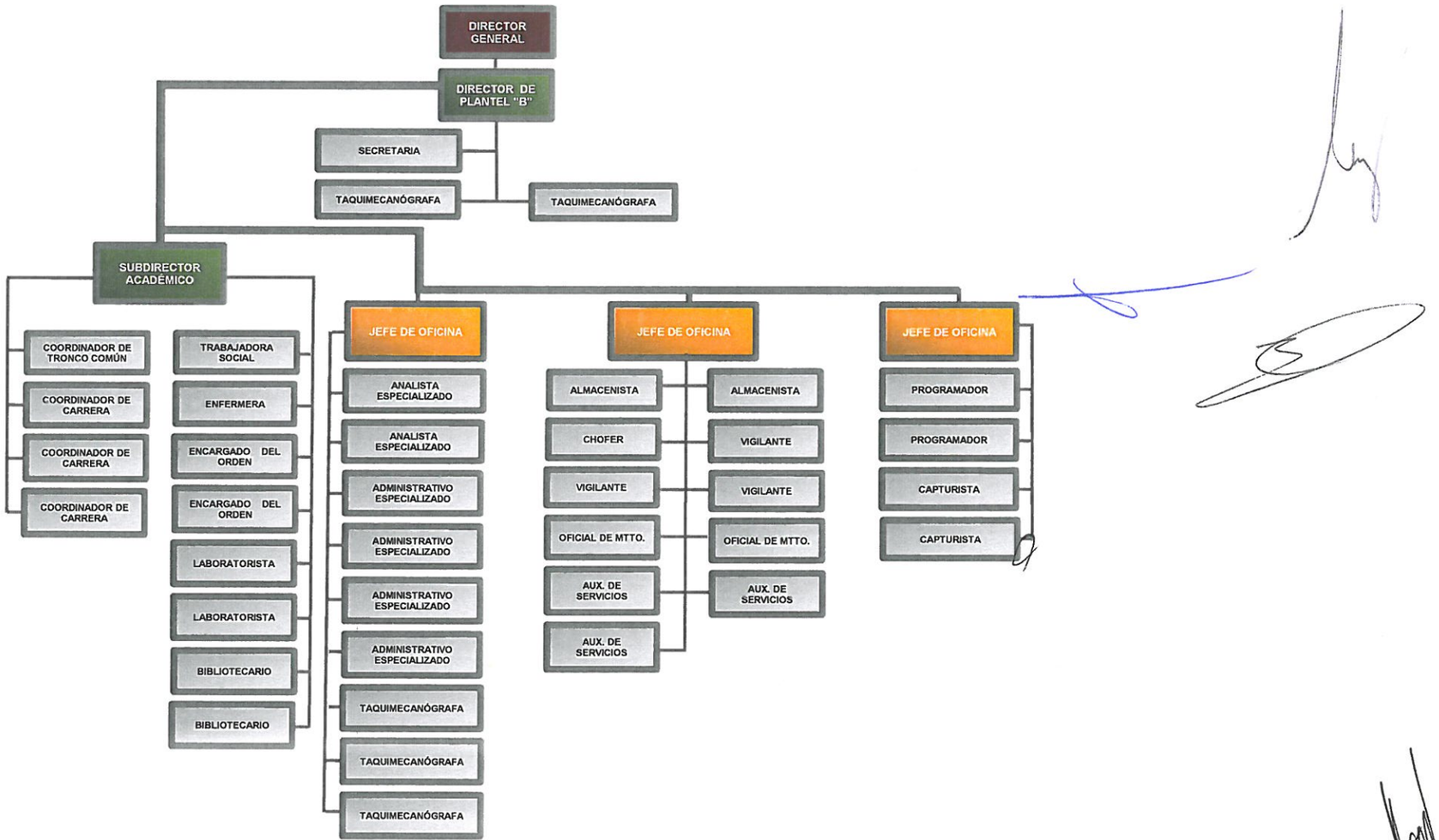

Nota: Este organigrama se realizó en base al Analítico de Servicios Personales Original 2015 así como en el Modelo de Estructuras vigentes.

COLEGIO DE ESTUDIOS CIENTIFICOS Y TECNOLOOGICOS DEL ESTADO DE JALISCO
ORGANIGRAMA 2016 PLANTEL EL GRULLO

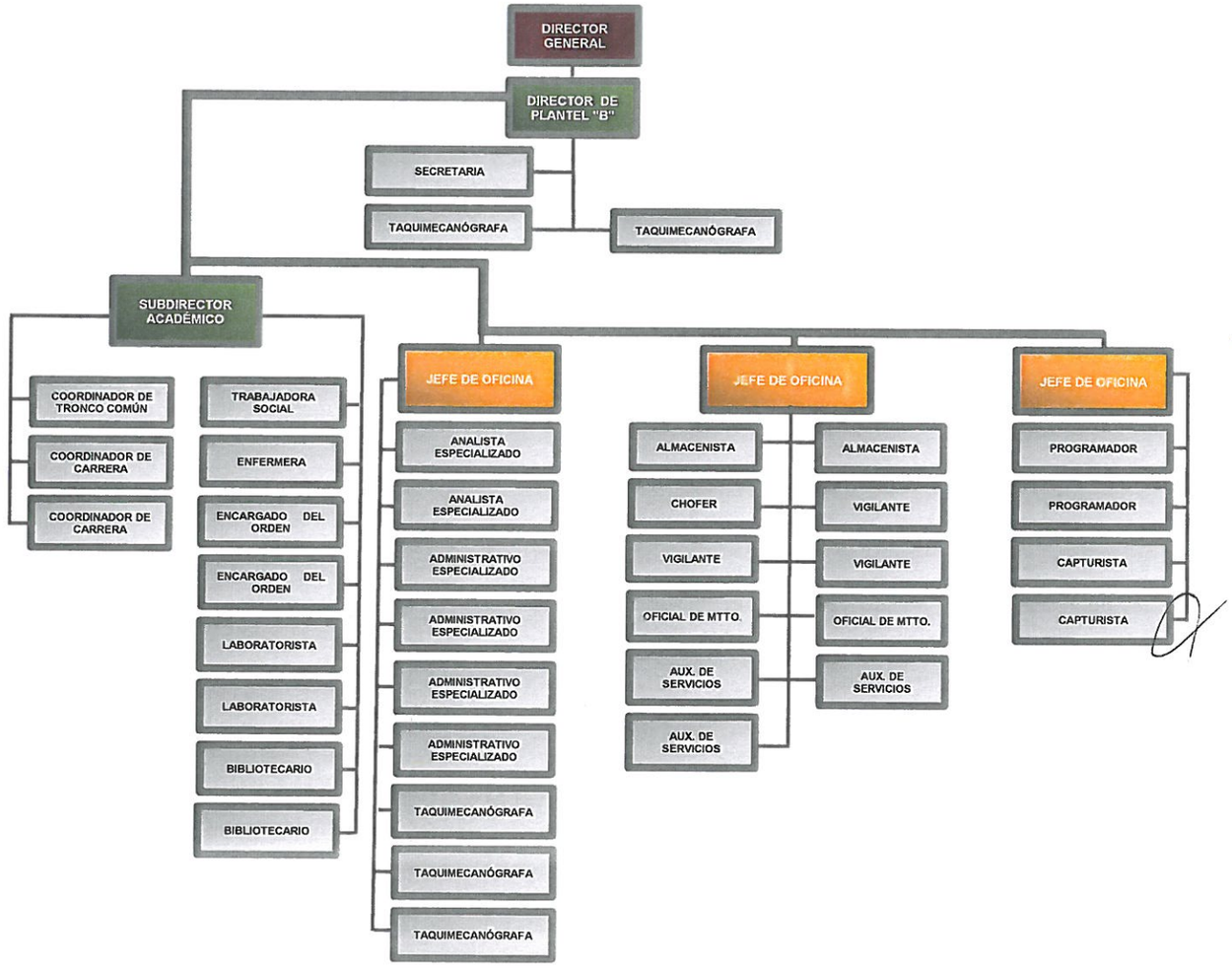

Nota: Este organigrama se realizó en base al Analítico de Servicios Personales Original 2015 así como en el Modelo de Estructuras vigentes.

COLEGIO DE ESTUDIOS CIENTIFICOS Y TECNOLOOGICOS DEL ESTADO DE JALISCO
ORGANIGRAMA 2016 PLANTEL CIHUATLÁN

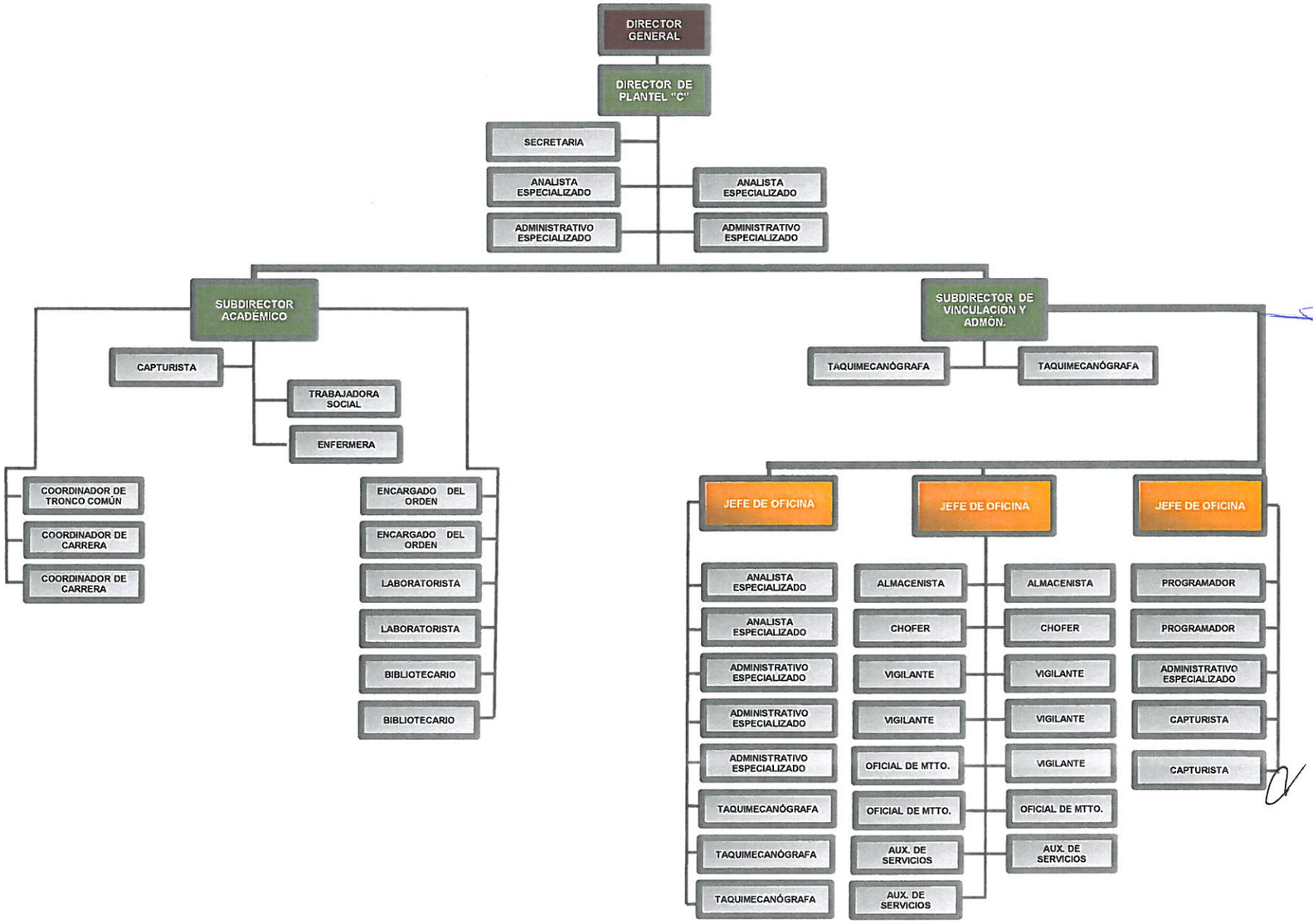

Nota: Este organigrama se realizó con base al Analítico de Servicios Personales Original 2015, así como en el Modelo de Estructuras vigentes.

COLEGIO DE ESTUDIOS CIENTIFICOS Y TECNOLOOGICOS DEL ESTADO DE JALISCO
ORGANIGRAMA 2016 PLANTEL ZAPOTILTIC

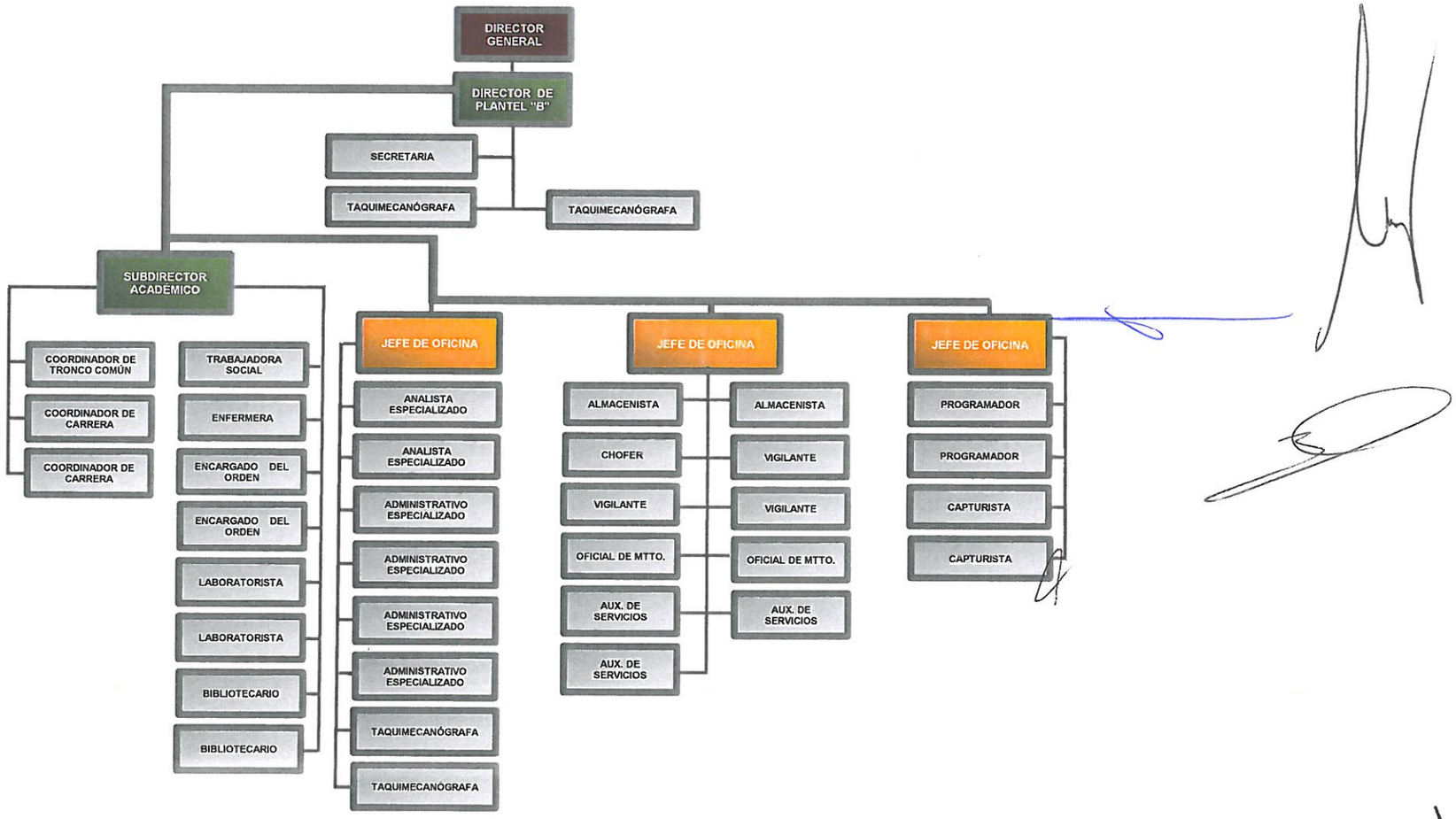

Nota: Este organigrama se realizó en base al Analítico de Servicios Personales Original 2015 así como en el Modelo de Estructuras vigentes.

COLEGIO DE ESTUDIOS CIENTIFICOS Y TECNOLOOGICOS DEL ESTADO DE JALISCO
ORGANIGRAMA 2016 PLANTEL GUADALAJARA PARQUE SOLIDARIDAD

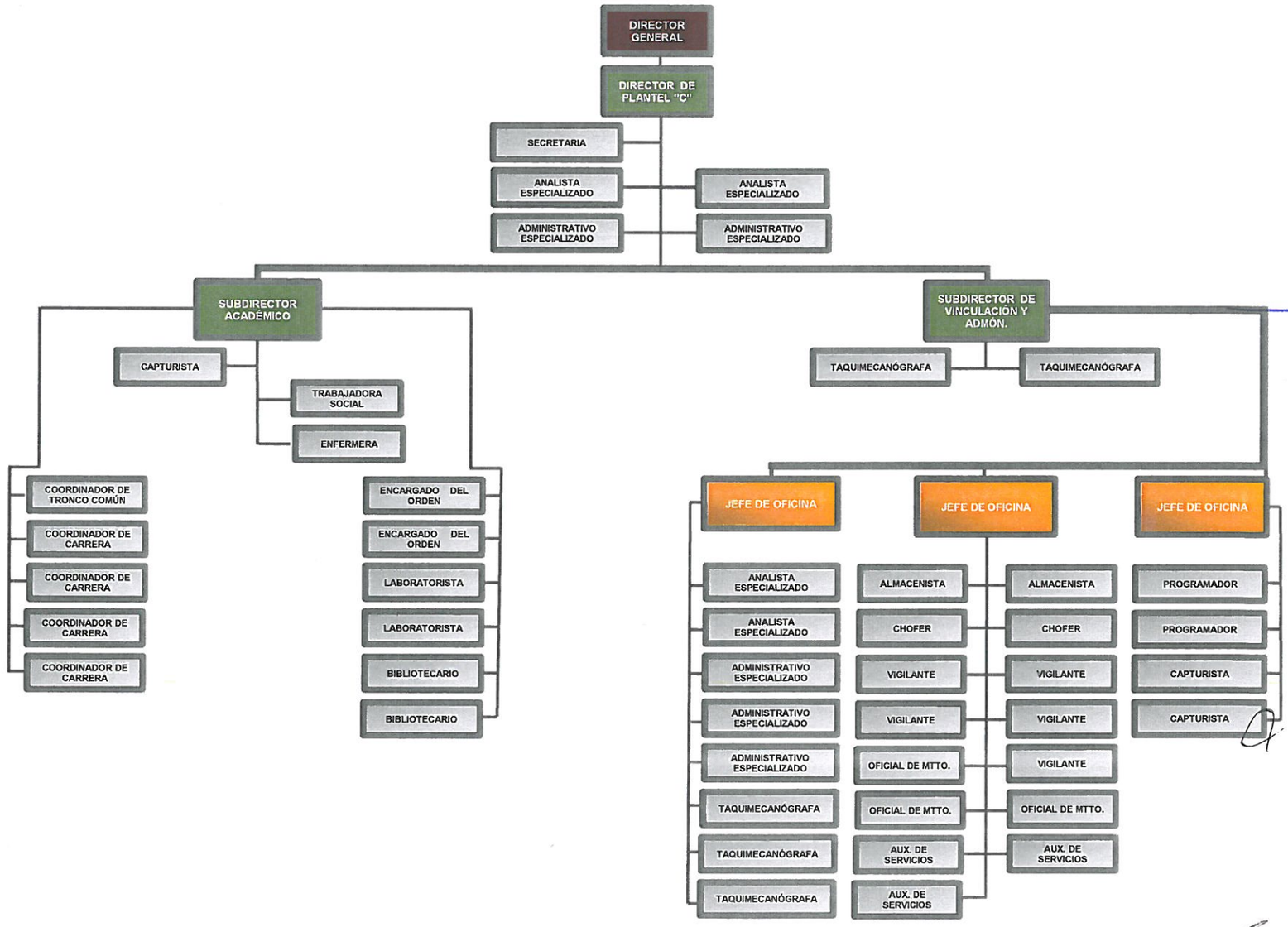

Nota: Este organigrama se realizó con base al Analítico de Servicios Personales Original 2015, así como en el Modelo de Estructuras vigentes.

COLEGIO DE ESTUDIOS CIENTIFICOS Y TECNOLOOGICOS DEL ESTADO DE JALISCO
ORGANIGRAMA 2016 PLANTEL EL TLAJOMULCO DE ZUÑIGA

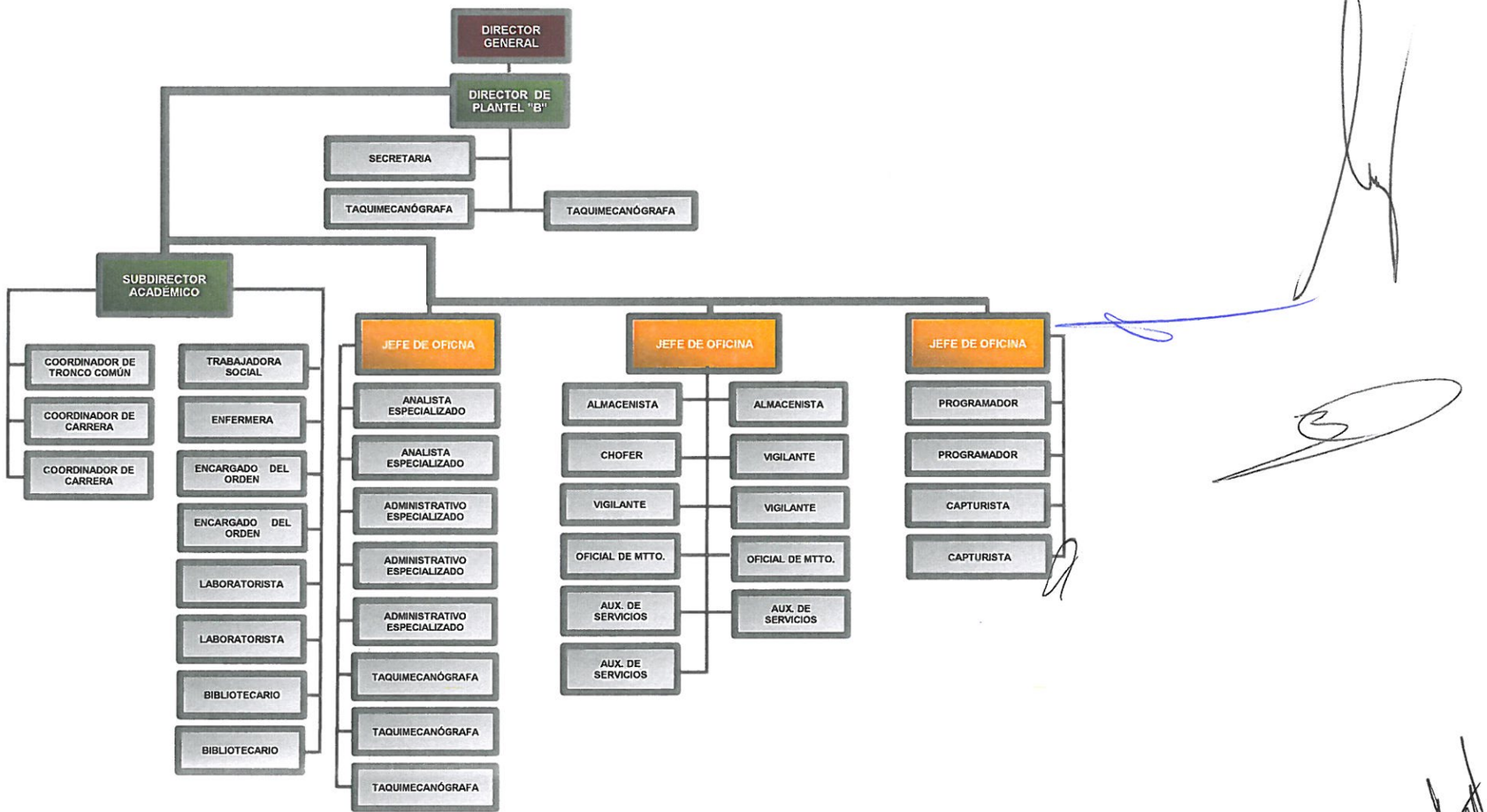

Nota: Este organigrama se realizó en base al Analítico de Servicios Personales Original 2015 así como en el Modelo de Estructuras vigentes.

COLEGIO DE ESTUDIOS CIENTIFICOS Y TECNOLOOGICOS DEL ESTADO DE JALISCO
ORGANIGRAMA 2016 PLANTEL EL ARENAL

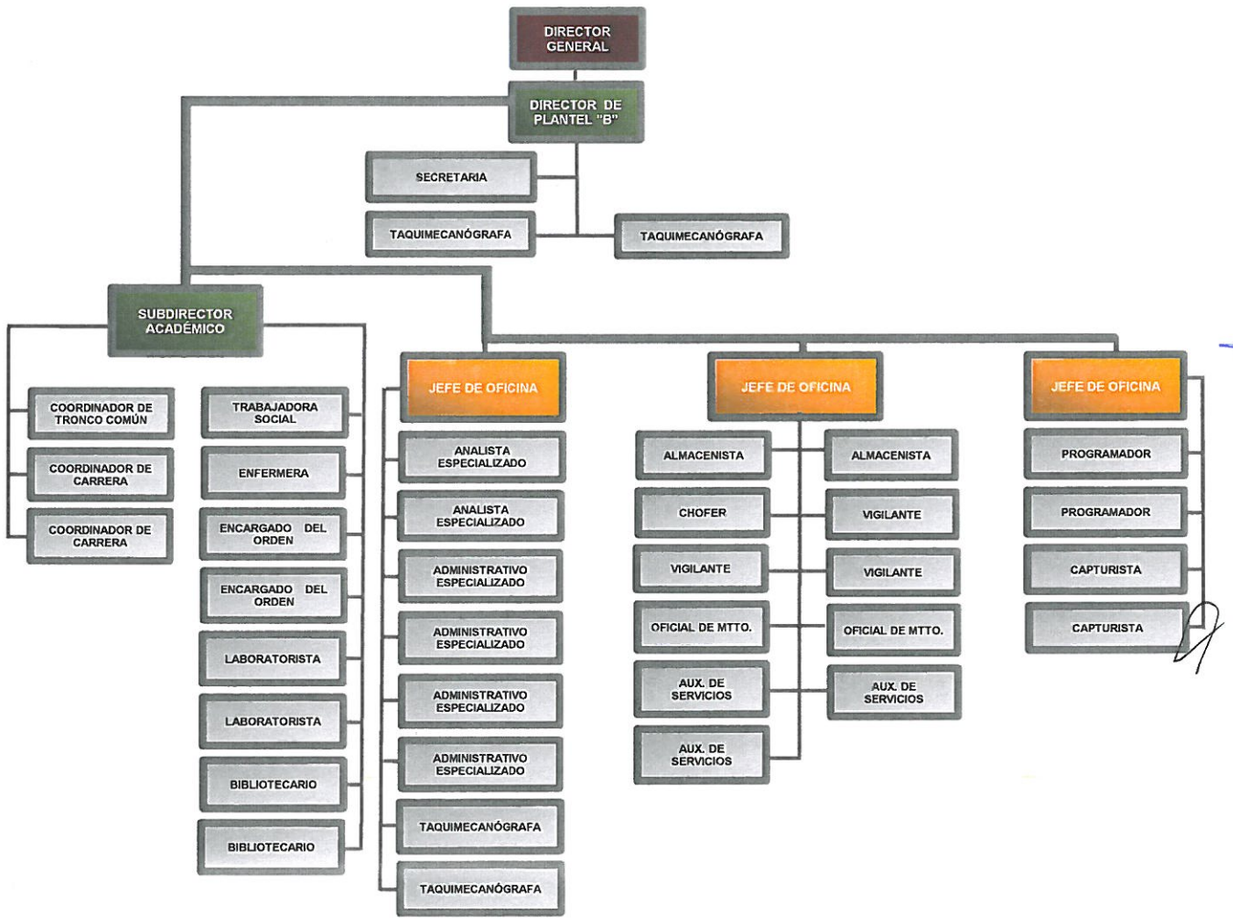

Nota: Este organigrama se realizó en base al Analítico de Servicios Personales Original 2015 así como en el Modelo de Estructuras vigentes.

COLEGIO DE ESTUDIOS CIENTIFICOS Y TECNOLOOGICOS DEL ESTADO DE JALISCO
ORGANIGRAMA 2016 PLANTEL SANTA ANITA

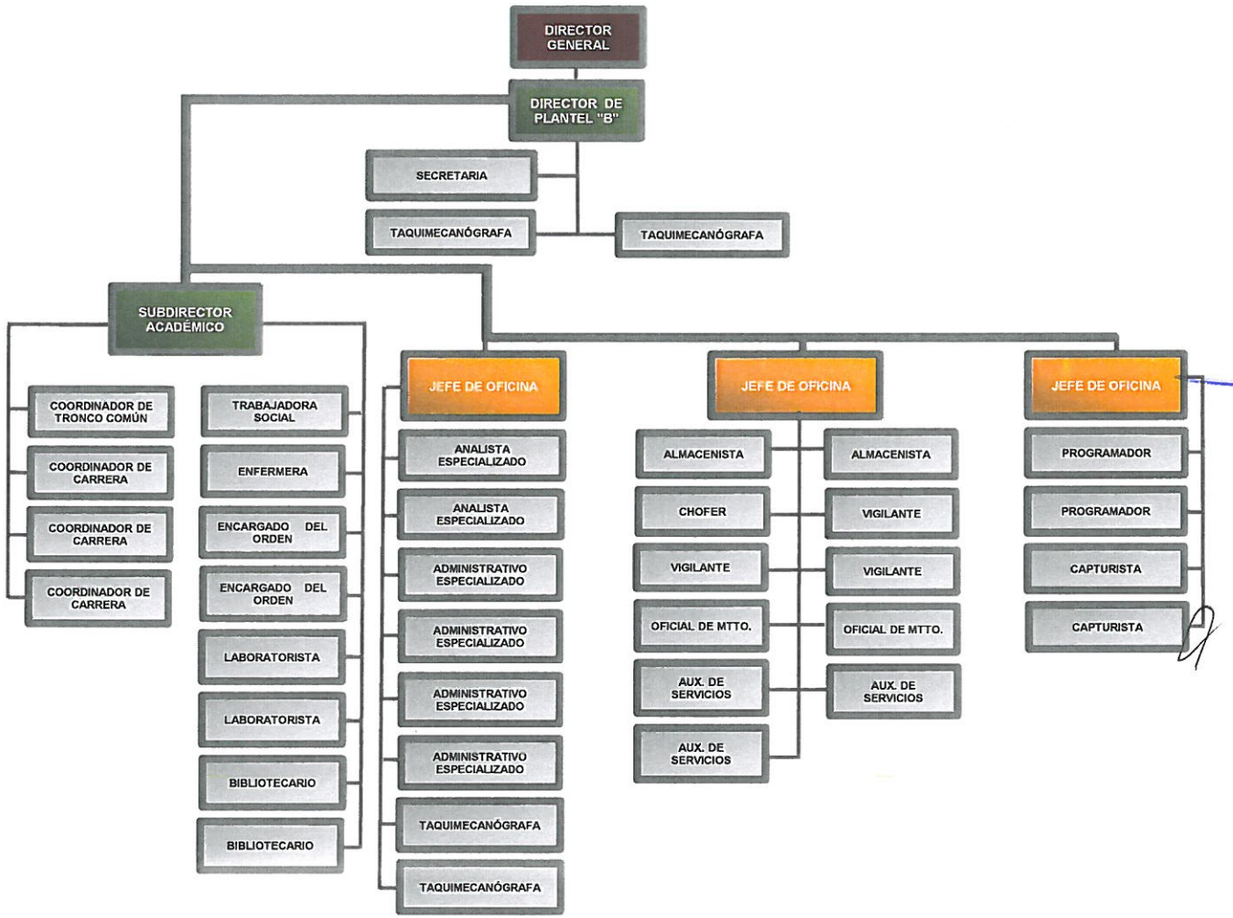

Nota: Este organigrama se realizó en base al Analítico de Servicios Personales Original 2015 así como en el Modelo de Estructuras vigentes.

COLEGIO DE ESTUDIOS CIENTIFICOS Y TECNOLOOGICOS DEL ESTADO DE JALISCO
ORGANIGRAMA 2016 PLANTEL NEXTIPAC

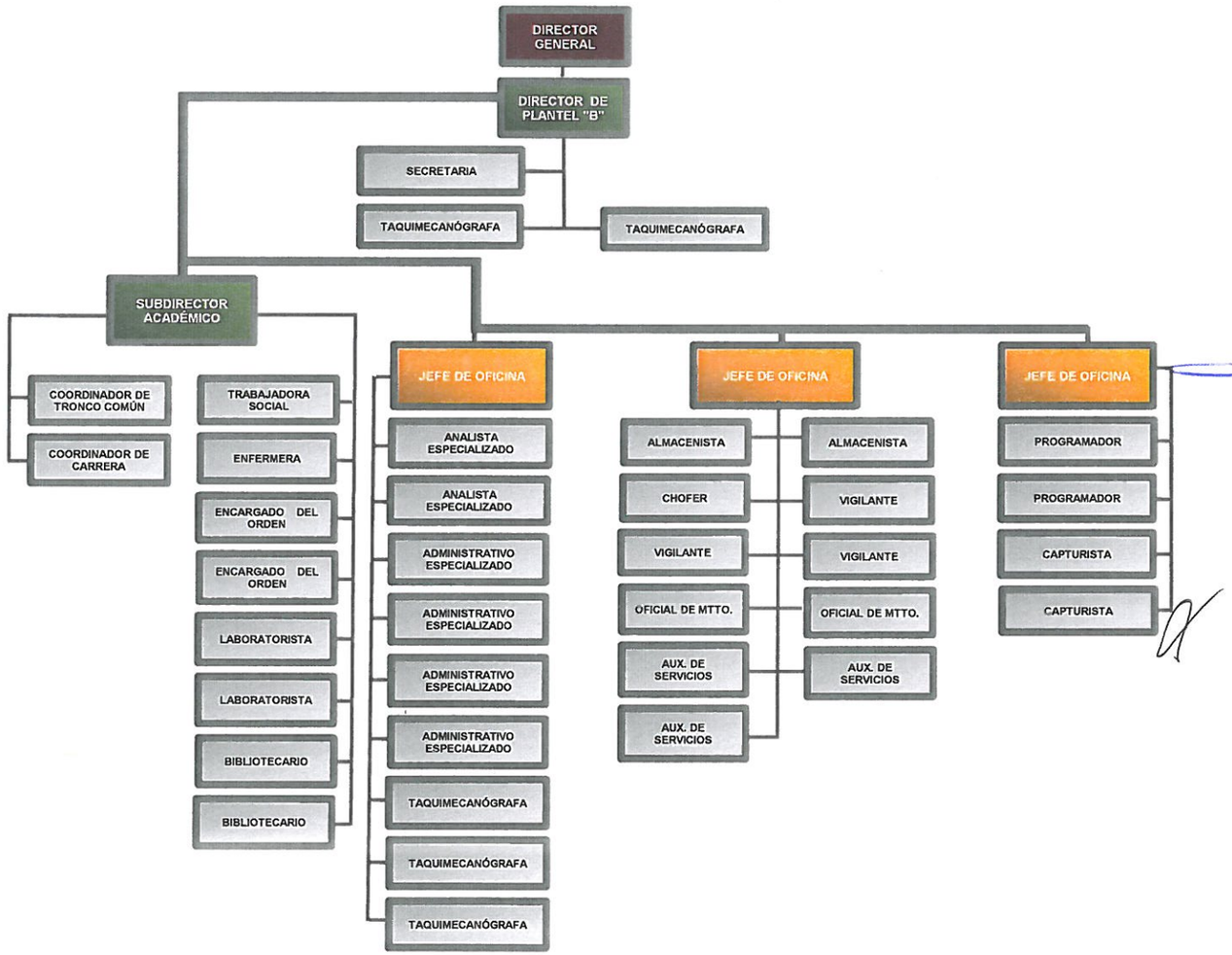

Nota: Este organigrama se realizó en base al Analítico de Servicios Personales Original 2015 así como en el Modelo de Estructuras vigentes.

COLEGIO DE ESTUDIOS CIENTIFICOS Y TECNOLOOGICOS DEL ESTADO DE JALISCO
ORGANIGRAMA 2016 PLANTEL TECALITLÁN

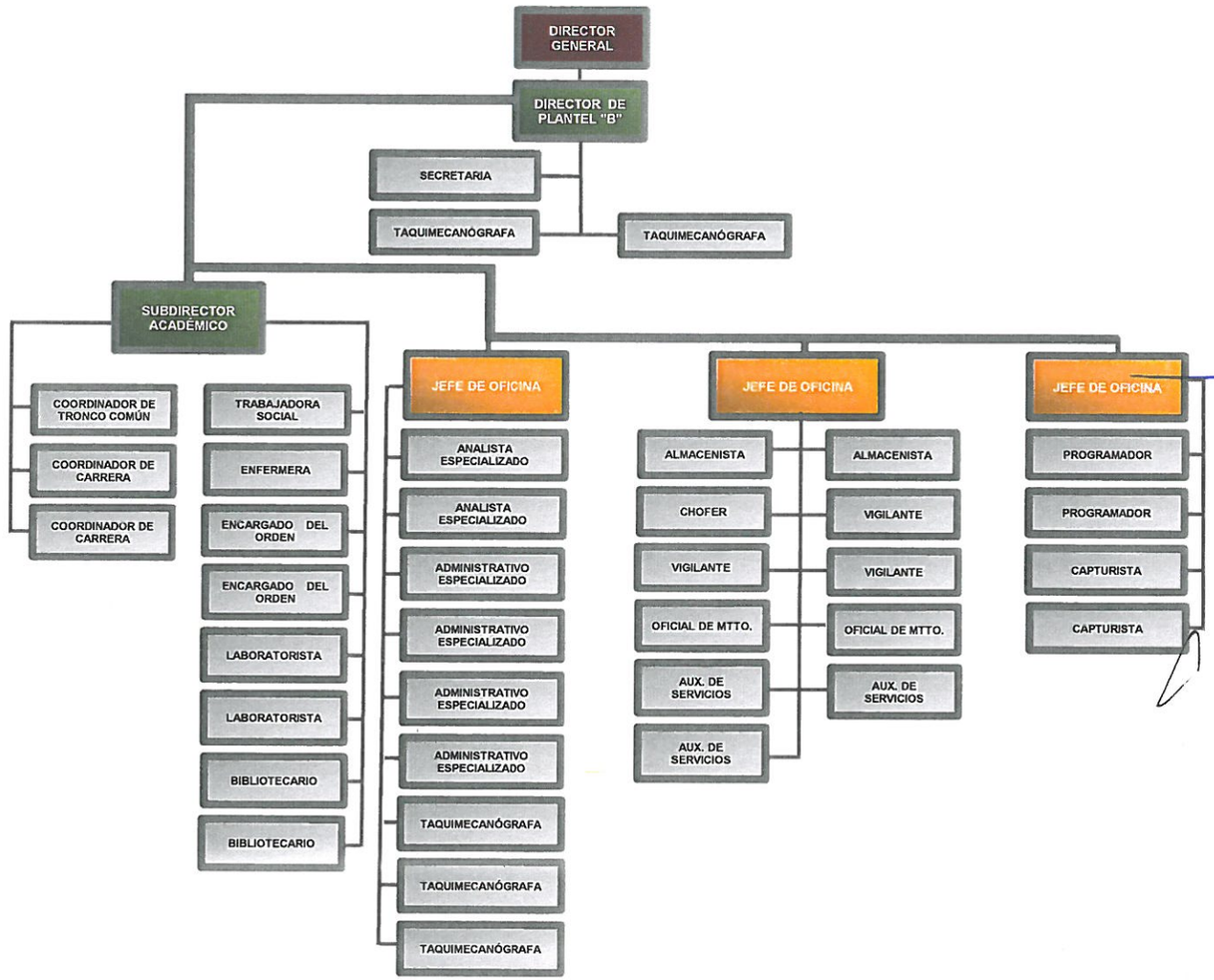

Nota: Este organigrama se realizó en base al Analítico de Servicios Personales Original 2015 así como en el Modelo de Estructuras vigentes.

COLEGIO DE ESTUDIOS CIENTIFICOS Y TECNOLOOGICOS DEL ESTADO DE JALISCO
ORGANIGRAMA 2016 PLANTEL TLAJOMULCO SANTA FE - CHULAVISTA

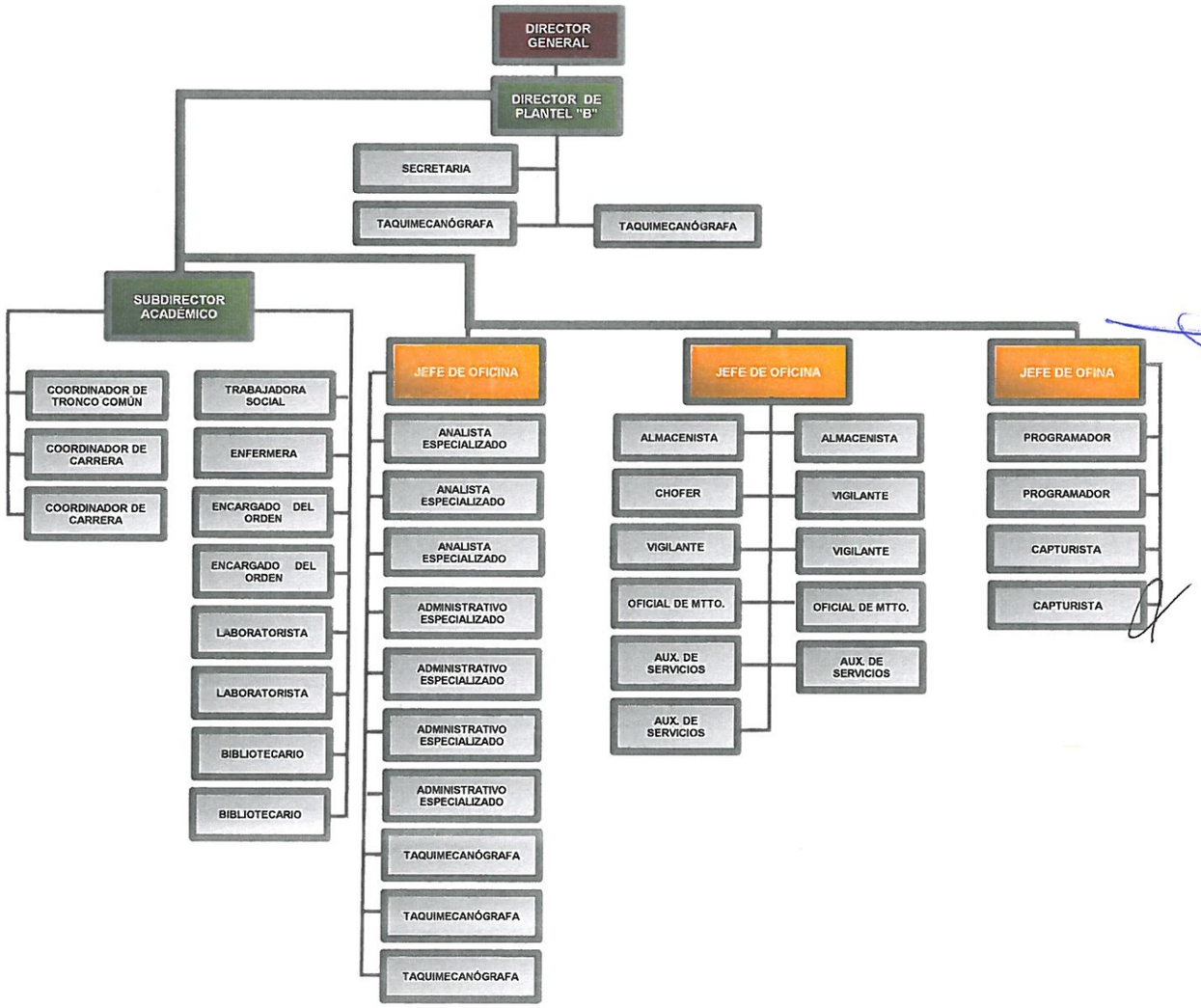

Nota: Este organigrama se realizó en base al Analítico de Servicios Personales Original 2015 así como en el Modelo de Estructuras vigentes.

COLEGIO DE ESTUDIOS CIENTIFICOS Y TECNOLOOGICOS DEL ESTADO DE JALISCO
ORGANIGRAMA 2016 PLANTEL SAN IGNACIO CERRO GORDO

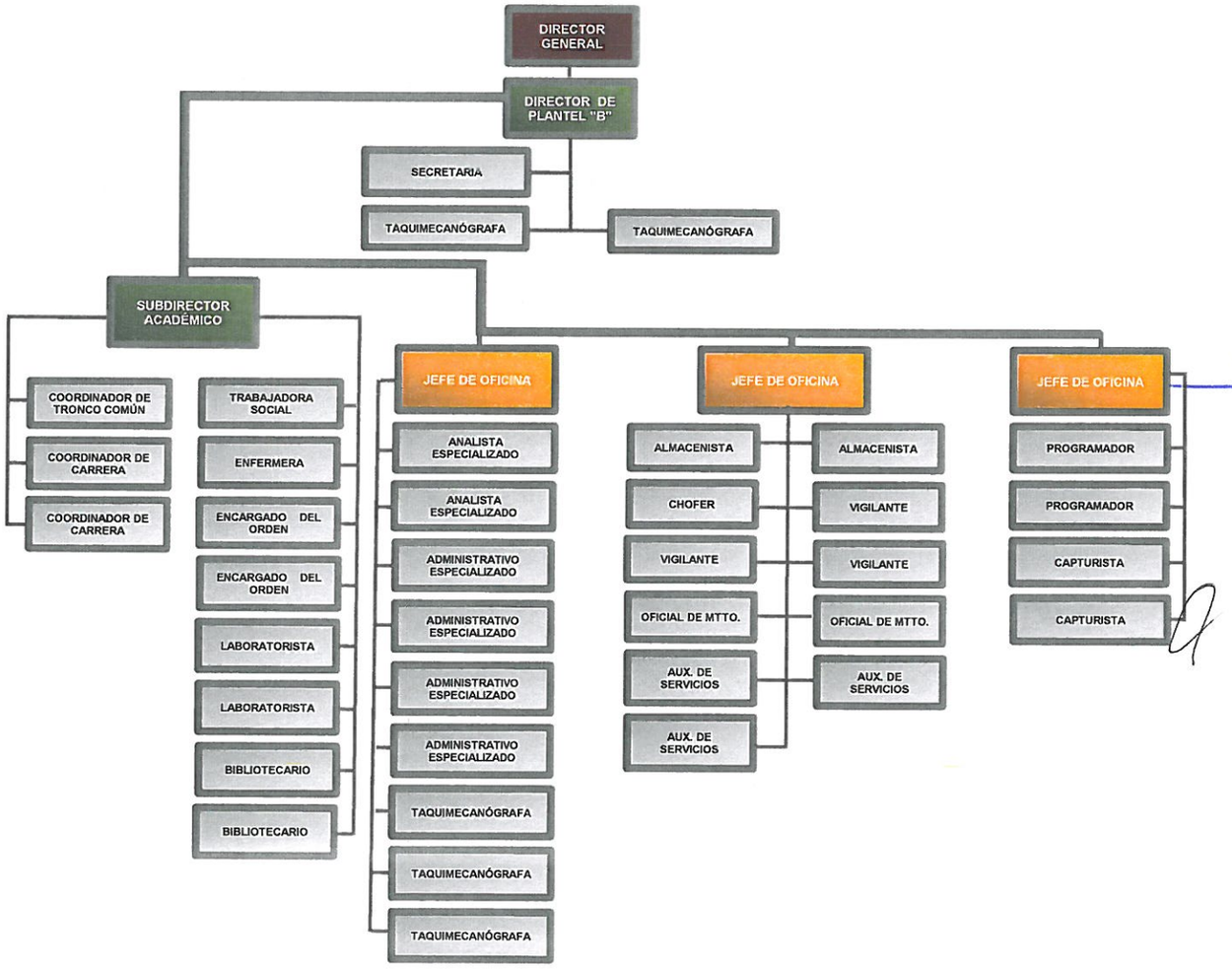

Nota: Este organigrama se realizó en base al Analítico de Servicios Personales Original 2015 así como en el Modelo de Estructuras vigentes.

COLEGIO DE ESTUDIOS CIENTIFICOS Y TECNOLOOGICOS DEL ESTADO DE JALISCO
ORGANIGRAMA 2016 PLANTEL TLAJOMULCO - SANTA FÉ

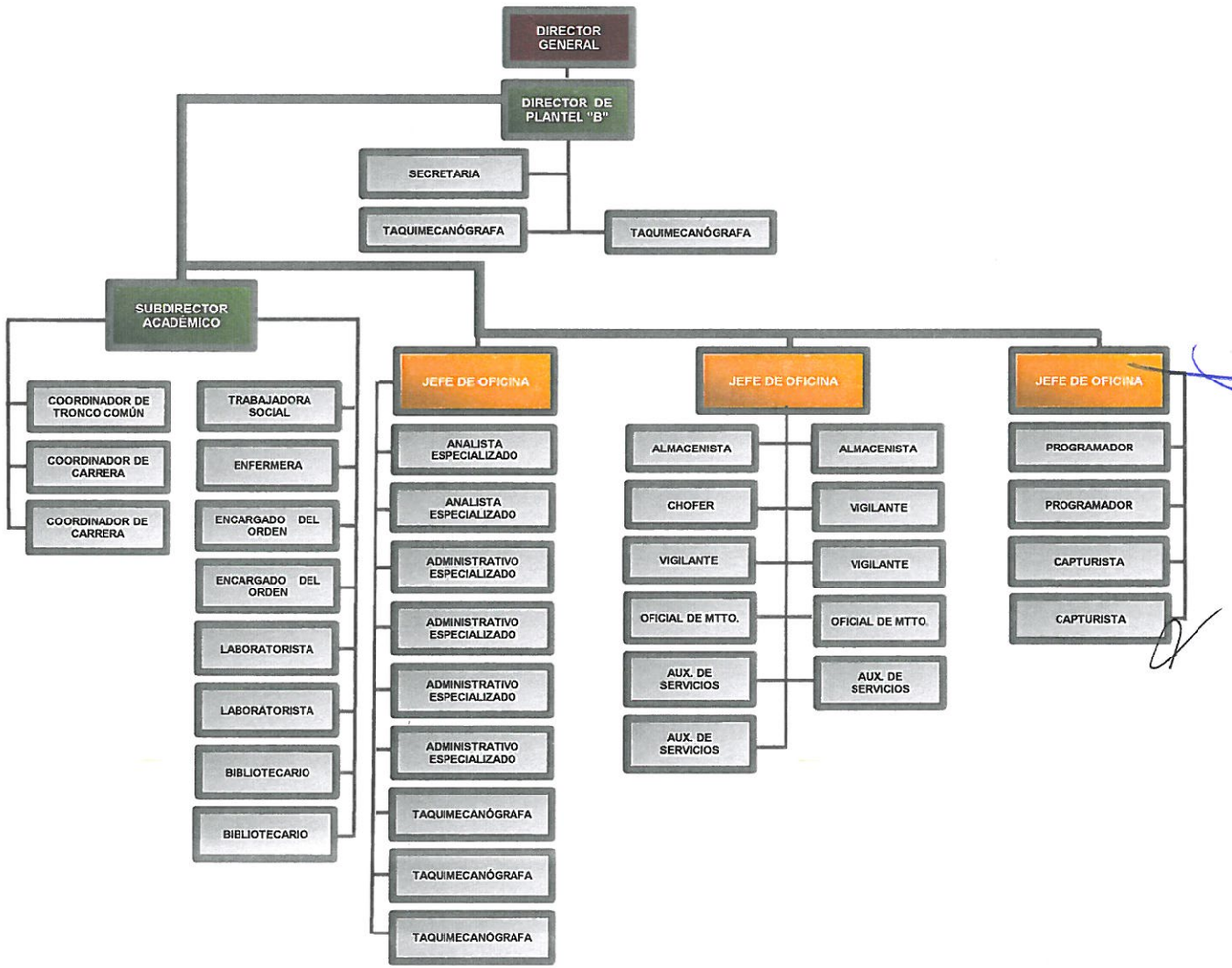

Nota: Este organigrama se realizó en base al Analítico de Servicios Personales Original 2015 así como en el Modelo de Estructuras vigentes.

COLEGIO DE ESTUDIOS CIENTIFICOS Y TECNOLOOGICOS DEL ESTADO DE JALISCO
ORGANIGRAMA 2016 PLANTEL PUERTO VALLARTA - IXTAPA

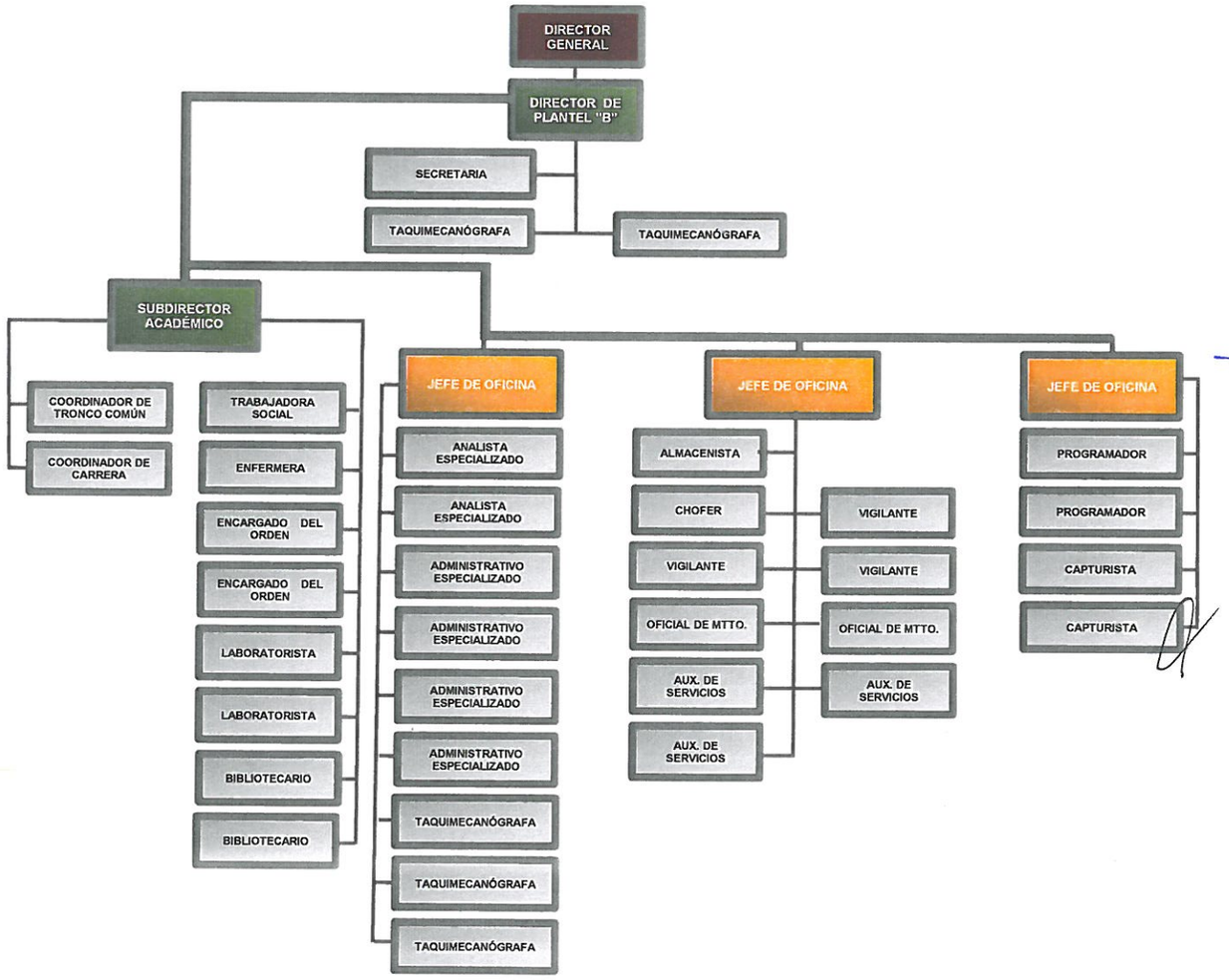

Nota: Este organigrama se realizó en base al Analítico de Servicios Personales Original 2015 así como en el Modelo de Estructuras vigentes.

COLEGIO DE ESTUDIOS CIENTIFICOS Y TECNOLOOGICOS DEL ESTADO DE JALISCO
ORGANIGRAMA 2016 PLANTEL ZAPOPAN - SANTA MARGARITA

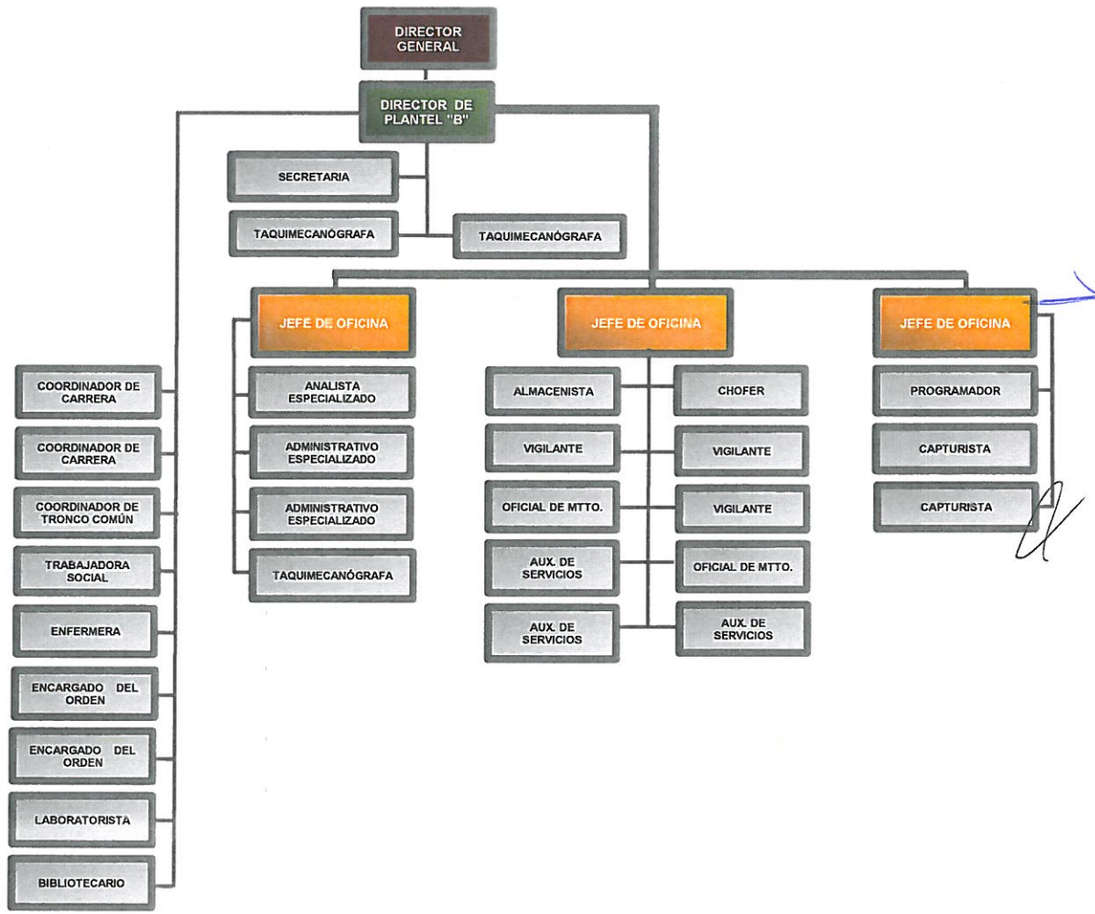

Nota: Este organigrama se realizó en base al Analítico de Servicios Personales Original 2015 así como en el Modelo de Estructuras vigentes.

COLEGIO DE ESTUDIOS CIENTIFICOS Y TECNOLOOGICOS DEL ESTADO DE JALISCO
ORGANIGRAMA 2016 PLANTEL TONALÁ - EL PANORÁMICO

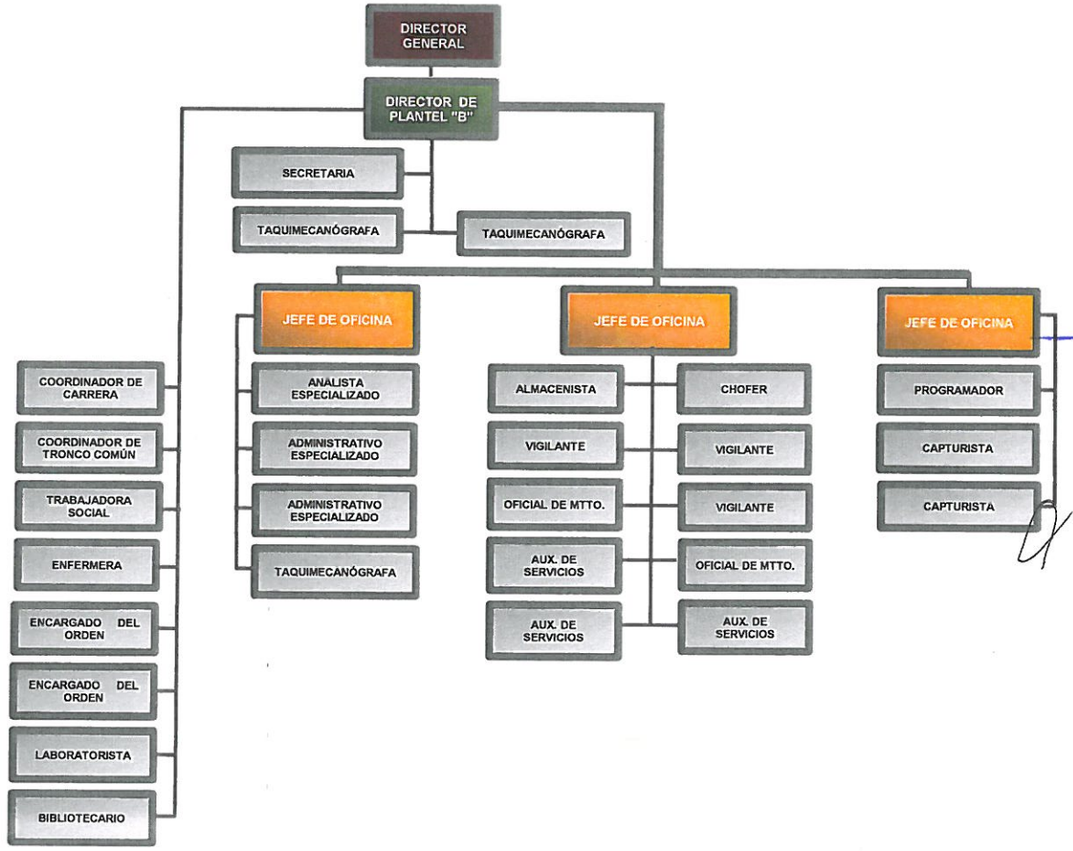

Nota: Este organigrama se realizó en base al Analítico de Servicios Personales Original 2015 así como en el Modelo de Estructuras vigentes.

INFORME DE AUSTERIDAD

ANTEPROYECTO DE PRESUPUESTO DE EGRESOS 2015 DEL COLEGIO DE ESTUDIOS CIENTÍFICOS Y TECNOLÓGICOS DEL ESTADO DE JALISCO

El Informe de Austeridad (del anteproyecto de presupuesto de egresos) 2016 se presenta en cumplimiento a la obligatoriedad del CECyTEJ como sujeto obligado en la Ley de Austeridad y Ahorro del Estado de Jalisco (art. 2), de elaborar un documento que permita la identificación de las acciones institucionales que favorezcan un mejor uso y eficiencia de los recursos públicos (art. 3) en el cometido de brindar educación media superior de calidad en la modalidad de bachillerato tecnológico.

La Ley de Austeridad y Ahorro del Estado de Jalisco en su artículo 4 establece que "Todos los sujetos obligados deberán establecer mecanismos de control y seguimiento del ejercicio presupuestal, bajo los principios de austeridad, racionalidad y disciplina en el manejo de los recurso". De igual manera el artículo 6 establece que el uso de los recursos se apegará a los objetivos y metas de desarrollo sujetándose a los montos autorizados en los presupuestos de egresos.

En este sentido es importante subrayar el inicio de operación de las Reuniones de Seguimiento Programático y Presupuestal en 2015 y que continuarán en 2016. Estas reuniones se conforman por el cuerpo directivo del Colegio (Dirección General y las cinco direcciones de área) y analiza de manera bimestral o trimestral, el avance del ejercicio presupuestal y programático. Con estas reuniones se pretende monitorear cada una de las partidas del Clasificador por Objeto del Gasto, tomar decisiones de restricciones posteriores o incluso plantear la posibilidad de transferencias en caso de considerarse relevante o prioritario.

De igual manera ese espacio permitirá ir revisando el avance de cumplimiento de las metas anuales establecidas en la planeación anual.

En cuanto al gasto operativo, es importante destacar que en 2016 ya no se cubrirá ningún recurso extraordinario para el rubro de agua, puesto que ya fue liquidado el adeudo con SIAPA por la situación irregular detectada en el plantel Guadalajara Parque Solidaridad, así que el recurso podrá reasignarse a otras partidas.

Respecto a la prohibición expresa en el artículo 10, no se considera la contratación de gastos médicos privados para ningún funcionario.

En cumplimiento al artículo 11, en CECyTEJ no existe la figura de secretarios privados, sino de secretarias de plantel y de la Dirección General, los cuales son trabajadores de confianza.

Sobre los servicios de consultoría y asesoría que tienen un carácter restringido de acuerdo al artículo 12, en CECyTEJ éstos están vinculados exclusivamente a temas necesarios de la gestión académica como son las certificaciones externas para lograr la inclusión de los planteles de CECyTEJ al Sistema

Nacional de Bachillerato (SNB), así como las certificaciones de los procesos de calidad, o a las vinculadas al cumplimiento de la Ley General de Contabilidad Gubernamental.

El gasto contemplado en la partida *3611 Difusión por radio, televisión y otros medios de mensajes, sobre programas y actividades gubernamentales* no rebasa el 0.3% del presupuesto de egresos (equivale al 0.12% del anteproyecto 2016) (Cumplimiento al Art. 13)

En cumplimiento al art. 15, el Colegio cuenta en el portal de transparencia con todos los procesos de licitación y adjudicación para todo aquel que lo requiera. Asimismo y en cumplimiento al art. 18, el portal de transparencia también contempla todos los contratos y convenios que se hayan formalizado para efectos de compra.

En cumplimiento al artículo 19, el Colegio realiza compras consolidadas una vez aprobado el presupuesto de egresos inicial para eficientar el uso de los recursos.

Respecto al art. 20, cabe destacar la contratación anual de multifuncionales que permiten una mejor operación del servicio en planteles y minimizan la compra de consumibles.

En el 2016 no se realizará ninguna compra de vestuario para personal administrativo, puesto que dichos uniformes fueron adquiridos a finales de 2014. Solamente se contempla una provisión para eventualidades y personal de vigilancia, así como para alumnos o profesores que participan en eventos nacionales de carácter académico, de creatividad tecnológica, deportes y cultura.

En el caso de contar con mayores recursos o remanentes del ejercicio, el Colegio continuará con su programa de modernización de equipo de cómputo, priorizando los espacios de laboratorio y talleres.

En cumplimiento al artículo 23 referente a telefonía, solamente existen dos líneas con acceso a celular y larga distancia administrados por la Dirección General y la Dirección Administrativa. Ambas cuentan con una bitácora de uso. En el caso de planteles, solamente se contempla telefonía fija local sin salida a celular. Adicionalmente en 2013 se habilitó un servicio de extensiones entre planteles que ha disminuido el consumo de telefonía.

En 2016 empezará a operar el Sistema de Oficialía de Partes que permitirá eficientar la correspondencia oficial entre planteles y Oficinas Centrales, favoreciendo ahorros en los gastos de operación.

En 2016 se planea la adquisición de tres vehículos oficiales (dos para planteles y uno para Oficinas Centrales), los cuales se realizarán como sustitución de tres vehículos que serán dados de baja. Además los vehículos de planteles tendrán carácter utilitario. La compra estará sujeta a que haya un incremento de ingresos o existan remanentes del ejercicio anterior.

En 2016 se restringirá sustancialmente el concepto de viáticos para el personal de carácter directivo de planteles y Oficinas Centrales, priorizando comisiones de un solo día que no incluyan hospedaje. (art. 29).

El art. 28 de la Ley establece que "Se aplicarán programas específicos para racionalizar el uso de energía eléctrica, agua y gasolina, bajo la supervisión de los responsables señalados en el artículo 8 de la presente Ley". Al respecto es importante destacar que en el 2016, el Colegio continuará con

procesos de compra de equipamiento para habilitar planteles con una visión sustentable según la meta establecida en su Plan de Desarrollo Institucional 2014-2018, por lo tanto se contempla la adquisición de lámparas fotovoltáicas y páneles solares que permitan un mejor aprovechamiento de la energía y una disminución de los costos. En este sentido es importante destacar la gestión que se ha hecho ante el Instituto para la Infraestructura Física Educativa del Estado de Jalisco (Infejal) en el sentido de que todas las nuevas creaciones o ampliaciones de infraestructura de planteles, se considere la instalación de luminaria LED, lo cual es particularmente relevante a la luz de los resultados obtenidos en el Fondo de Inversión en Infraestructura en Educación Media Superior (FCIEMS) del cual se obtuvieron cuantiosos recursos para 11 proyectos.

Adicionalmente se continuará promoviendo ante los planteles, la participación en el Fondo para Fortalecer la Autonomía de Gestión 2016 para contemplar proyectos de equipamiento de lámparas LED como se realizó en 2015 en que dos planteles participaron con este tipo de proyectos.

En CECyTEJ todos los boletos de viaje son en clase económica y por normatividad se solicitan con 3 días de anticipación. En el caso de hospedaje no se consideran hoteles de lujo o gran turismo, sino exclusivamente en los casos en que el Director General sea convocado a reuniones nacionales en que la logística esté a cargo de autoridades nacionales o extranjeras.

Respecto a la comprobación de viáticos para el personal, existe la directriz institucional de comprobar en un plazo máximo de 3 días después de regresar de la comisión. Ello permite la toma de decisiones presupuestales sobre la disponibilidad del recurso para este rubro.

En cumplimiento al artículo 24 que establece que "los sujetos públicos deberán implementar programas tecnológicos para el trámite electrónico de las comunicaciones internas y memorándums, con el objetivo de economizar los recursos y proteger el medio ambiente", el Colegio desarrolló varios sistemas informáticos en 2015 que en 2016 continuarán operando y costarán considerablemente menos en virtud de pagarse solamente su mantenimiento:

PLATAFORMA	DESCRIPCIÓN GENERAL
Plataforma de control escolar E-Kampus	Esta plataforma permite el manejo de los servicios escolares de todos los planteles de CECyTEJ y en 2016 incluirá a la totalidad de los grupos, la totalidad de los maestros podrá capturar calificaciones en línea, los alumnos podrán revisar calificaciones en plataforma, y además se permitirá el uso de aplicaciones vinculadas a evaluaciones, orientación educativa y trabajo social.
Sistema Kórima	El sistema Kórima reemplazará al sistema Conpaq en el manejo contable de la institución alineado a la normatividad de la Ley General de Contabilidad Gubernamental.
Plataforma Ixaya	Permite el uso de alumnos para el fortalecimiento de sus habilidades en matemáticas y lectura, indispensables para la prueba PLANEA.
Plataforma de Orientación Educativa	Esta plataforma permite el manejo de los servicios de orientación educativa de los planteles de CECyTEJ y de la administración central.
Plataforma de Formación en Recursos Humanos	Esta plataforma permite fortalecer la capacitación y formación continua de docentes y personal administrativo- directivo mediante el uso de cursos y aplicaciones en línea. No sólo se incrementará la oferta de opciones, sino que permitirá ahorros en los gastos de capacitación del Colegio.
Plataforma de Aprendizaje de Inglés	Esta plataforma permite el uso por parte de alumnos para el fortalecimiento de sus habilidades de comunicación en idioma inglés.
Sistema de Oficialía de Partes	Este sistema permite la optimización de la correspondencia interna en el Colegio, entre planteles y la administración central.

En el anteproyecto de presupuesto de egresos 2016 solamente se contempla el ejercicio de los capítulos 1000 Servicios Personales, 2000 Materiales y Suministros, y 3000 Servicios Generales. El capítulo 5000 relacionado con bienes muebles e inmuebles sólo se alimentará con remanentes del ejercicio 2015 o en su caso, con recuperación de deuda de subsidios estatales o federales, o por el acceso a fondos diversos (estatales o federales) o donaciones mediante la gestión de los Comités de Vinculación de planteles.

Elaboró: Dirección de Planeación y Evaluación, Oficinas Centrales, CECyTEJ.