



BOSQUE
LA PRIMAVERA

ÁREA DE PROTECCIÓN DE FLORA Y FAUNA
Jalisco, México

ORGANISMO PÚBLICO DESCENTRALIZADO

INFORME ANUAL DE DESEMPEÑO DE LA GESTIÓN

2016



Derivado de la proximidad del Área Natural Protegida Bosque La Primavera a la Zona Metropolitana de Guadalajara, cada día es mayor la afluencia de visitantes a este estratégico y privilegiado espacio natural, lo cual es motivo para celebrar el que día a día los ciudadanos busquen espacios como estos para disfrutar del tiempo libre en caminatas, ciclismo, observación del paisaje, entre otras actividades.

Es importante destacar que buena parte del territorio dentro del Bosque La Primavera pertenece a propietarios privados, sobre todo en la zona de la prolongación de Mariano Otero, por lo que de manera conjunta estamos buscando armonizar la convivencia respetuosa entre el desarrollo de actividades de esparcimiento, con el derecho de los propietarios al uso y disfrute de sus terrenos bajo esquemas de conservación y proyectos sustentables, en el marco de la normatividad establecida.



MATRIZ DE INDICADORES DE RESULTADOS INTRODUCCIÓN

Las Reformas a la Ley General de Contabilidad Gubernamental, a la Ley Federal de Presupuesto y Responsabilidad Hacendaria, su Reglamento y el acatamiento minucioso a la Ley del Presupuesto, Contabilidad y Gasto Público del Estado de Jalisco y a la Ley de Austeridad y Ahorro del Estado de Jalisco y sus Municipios, aunado al análisis del Presupuesto basado en Resultados y al Sistema de Evaluación de Desempeño (PbR-SED), en el Estado de Jalisco se han permitido una consolidación del ciclo presupuestario, en el proceso de armonización contable y de transparencia presupuestaria.

Con fundamento en los art. 24 y 27 de la Ley Federal de Presupuesto y Responsabilidad Hacendaria, así como el artículo 79 de la Ley General de Contabilidad Gubernamental, se ha logrado estructurar la programación de tal forma que ha facilitado la vinculación de la programación de los ejecutores del gasto, con el Plan Estatal de Desarrollo, visualizando un enfoque hacia la creación de valor público-social, mediante la elaboración de Programas Presupuestarios, contruidos a partir de la Metodología del Marco Lógico para la implementación de Presupuesto basado en Resultados.

La Secretaría de Planeación, Administración y Finanzas, a través de la Dirección General de Programación y Presupuesto, ha elaborado el Manual de Programación y Presupuesto para el ejercicio fiscal **2016**, como lo señala primordialmente el artículo 25 de la Ley de Presupuesto, Contabilidad y Gasto Público del Estado de Jalisco, el cual tiene como objetivo guiar a las dependencias, organismos y entidades en la elaboración de sus Anteproyectos de presupuesto para la integración del Proyecto de Presupuesto que será remitido al H. Congreso del Estado de Jalisco para su aprobación.

MATRIZ DE INDICADORES DE RESULTADOS

MARCO LEGAL

El marco legal que sustenta el proceso de la Planeación, Programación, Presupuestación, Ejercicio y Control, Seguimiento, Evaluación y Rendición de Cuentas, tiene sus bases en:

- Constitución Política de los Estados Unidos Mexicanos
- Constitución Política del Estado de Jalisco
- Ley Orgánica del Poder Ejecutivo del Estado de Jalisco
- Ley de Fiscalización Superior del Estado de Jalisco
- Ley de Planeación para el Estado de Jalisco y sus Municipios
- Ley del Presupuesto, Contabilidad y Gasto Público del Estado
- Ley de Transparencia y Acceso a la Información Pública del Estado de Jalisco y sus Municipios
- Ley de Obra Pública del Estado de Jalisco
- Ley General de Contabilidad Gubernamental
- Ley Federal de Presupuesto y Responsabilidad Hacendaria
- Ley de Austeridad y Ahorro del Estado de Jalisco y sus Municipios
- Ley de Coordinación Fiscal Federal
- Ley Estatal para la Igualdad entre Mujeres y Hombres
- Manual de Normas y Lineamientos Presupuestales para la Administración Pública Estatal y Paraestatal
- Clasificador por Objeto del Gasto y Tipo de Gasto para la Administración Pública Estatal
- Y demás reglamentos respectivos aplicables

MATRIZ DE INDICADORES DE RESULTADOS

2016

Nivel	Resumen	Indicador	Descripción	Formula
Fin	Contribuir con la conservación del área de protección de flora y fauna la primavera, mediante una eficaz administración y manejo, preservando el área natural protegida en beneficio de la sociedad	Coordinación y supervisión de las acciones de conservación y manejo realizadas por el OPD	Coordinación y supervisión de las acciones de conservación y manejo realizadas por el OPD	$(\text{Acciones supervisadas}/\text{Acciones realizadas}) * 100$
Propósito	El área de protección de flora y fauna la primavera, se protege y se conserva	Acciones de conservación y manejo que atiendan las necesidades del área de protección de flora y fauna la primavera	Acciones de conservación y manejo que atiendan las necesidades del área de protección de flora y fauna la primavera	$(\text{Acciones de conservación} + \text{Acciones de manejo})$
Componente	Gestionar acciones para la conservación de los ecosistemas y biodiversidad, mediante la prevención de incendios y obras de restauración realizadas	Superficie con trabajos de prevención, restauración y manejo	Superficie con trabajos de prevención, restauración y manejo	La suma de la superficie con trabajos de prevención, restauración ambiental y manejo forestal
Actividad	Trabajos de prevención física de incendios forestales realizados	Trazo y construcción, relimpia de brechas cortafuego y líneas negras	Trazo y construcción, relimpia de brechas cortafuego y líneas negras	Sumatoria de metros $*20/10000 =$ hectáreas con trabajos de prevención
Componente	Coordinar la protección y vigilancia de los recursos naturales del área natural protegida de manera permanente, mediante acciones y actividades implementadas.	Operativos para la protección de los recursos naturales del Área de Protección de Flora y Fauna La Primavera	Recorridos de vigilancia en el área de protección de flora y fauna la primavera y puntos de control operando	Sumatoria de los operativos realizados
Actividad	Recorridos de vigilancia y puntos de control operando	Protección de los recursos naturales del Área de Protección de Flora y Fauna La Primavera	Recorridos de vigilancia en el área de protección de flora y fauna la primavera	Suma de Recorridos
Componente	Fomentar proyectos productivos al interior del área natural protegida, compatibles con la conservación de los recursos naturales y el desarrollo comunitario mediante apoyos implementados	Proyectos aprobados respecto del total de proyectos solicitados	Proyectos aprobados respecto del total de proyectos solicitados	$(\text{Proyectos aprobados}/\text{Proyectos solicitados}) * 100$
Actividad	Coadyuvar al desarrollo de los proyectos productivos implementados, acompañando y asesorando a los beneficiarios, personas físicas y morales dentro y en la periferia del área natural protegida.	Proyectos atendidos respecto del total de proyectos aprobados	Proyectos aprobados respecto del total de proyectos solicitados	$(\text{Proyectos atendidos}/\text{Proyectos aprobados}) * 100$
Componente	Apoyar la adecuada operación y desarrollo del organismo, con transparencia y rendición de cuentas, administrando los recursos humanos materiales y financieros gestionados.	Reportes de efectividad administrativa y rendición de cuentas	Reportes de efectividad administrativa y rendición de cuentas	Suma de reportes anuales
Actividad	Administrar los recursos humanos, materiales y financieros que permitan la rendición de cuentas	Reportes de efectividad administrativa y rendición de cuentas	Reportes de efectividad administrativa y rendición de cuentas	Suma de reportes anuales
Componente	Fomentar y divulgar la cultura ambiental, el conocimiento científico, así como la participación social para la conservación del capital natural del Área Natural Protegida, mediante acciones y actividades implementadas.	Productos obtenidos de las actividades educativas realizadas e investigación ambiental promovidas y/o apoyadas así como participación social.	Actividades y eventos atendidos respecto al total de eventos solicitados	$(\text{Número de productos de las actividades de cultura ambiental, conocimiento científico y participación social que se vinculan con el Programa de Manejo, comité científico y comité ciudadano durante el año 2016}/\text{Número de productos realizados u obtenidos de las actividades y acciones de cultura ambiental, conocimiento científico y participación social}) * 100$
Actividad	Realizar talleres, cursos, charlas, recorridos de interpretación, actividades de difusión y participar en diversos foros, encuentros, para sensibilizar, compartir conocimientos y fomentar la participación social para la conservación del Área de Protección de Flora y Fauna La Primavera.	Atención a grupos con enfoque: actividades de sensibilización ambiental, participación social y conocimiento científico.	Atención a grupos con actividades enfocadas a conocimientos del bosque y sensibilización ambiental	Suma de actividades educativas realizadas

MATRIZ DE INDICADORES DE RESULTADOS

Fuente_inf	Medios	Supuestos	Frec_med	Unidad_med	Meta 2016
Dirección General del OPD Bosque la Primavera	Portal del OPD, informe de actividades de la Dirección general	La disponibilidad presupuestaria del opd es suficiente para el logro de los objetivos planteados	Semestral	Porcentaje	100
Dirección General del OPD Bosque la Primavera	Portal del OPD, informe de actividades de la Dirección general	Se cuenta con los recursos humanos especializados para las acciones encomendadas	Semestral	Acción	100
Dirección de conservación y restauración del OPD bosque la primavera, Ayuntamientos, CONAFOR y SEMADET	Programas, informes, minutas y anexos fotográficos	Efectiva coordinación operativa con las instancias institucionales correspondientes, así como la concertación con los propietarios para la realización de las actividades	Bimestral	Hectáreas	280
Dirección de conservación y restauración del OPD bosque la primavera, Ayuntamientos, CONAFOR y SEMADET	Informes mensuales y base de datos	Se cuenta con el personal suficiente y disponible	Mensual	Hectáreas	120
Dirección de Protección y Vigilancia del OPD Bosque la Primavera	Informes mensuales y bases de datos	Personal suficiente y disponible	Mensual	Numero de Operativos	36
Dirección de Protección y Vigilancia del OPD Bosque la Primavera	Reportes Semanales	Personal suficiente y disponible	Semestral	Recorridos	2080
Dirección de productividad y manejo del OPD Bosque la Primavera, CONANP	Informe final, Portal de la CONANP	Se cuenta con suficiencia presupuestal en los programas de subsidios para los habitantes del área de protección de flora y fauna la primavera	Semestral	Porcentaje	80
Dirección de productividad y manejo del OPD bosque la primavera	Portal del OPD, portal de CONANP, informes de avances e informes finales	Se asignan recursos a los proyectos solicitados por la población objetivo	Semestral	Porcentaje	100
Dirección de Administración y Gestión mediante estados financieros contables, presupuestarios, programáticos y económicos, cuenta pública y avances de gestión financiera	Pag. web: transparencia.info.jalisco.gob.mx/transparencia/organismo/164	Se aplican correctamente las leyes y normas vigentes que rigen el OPD bosque la primavera	Mensual	Informe	16
Dirección de Administración y Gestión mediante estados financieros contables, presupuestarios, programáticos y económicos, cuenta pública y avances de gestión financiera	Pag. web: transparencia.info.jalisco.gob.mx/transparencia/organismo/164	Se aplican de manera correcta las leyes y normas vigentes que rigen el OPD bosque la primavera	Mensual	Informe	16
Dirección de cultura y conocimiento del OPD bosque la primavera	Reportes de actividades con lista de asistencia y anexo fotográfico	Los medios comunican temas y necesidades estructurarles del bosque.	Mensual	Productos	50
Dirección de cultura y conocimiento del OPD bosque la primavera	Reportes de actividades con lista de asistencia y anexo fotográfico	Los medios comunican temas y necesidades estructurarles del bosque.	Mensual	Actividades	35

MATRIZ DE INDICADORES DE RESULTADOS

LIR	LSR	LIA	LSA	LIV	LSV													Cumplimiento programado (Anual) = Meta													Cumplimiento programado (Anual) = Meta	Falta a la meta	Semaforo			
						Ene	Feb	Mar	Abr	May	Jun	Jul	Ago	Sep	Oct	Nov	Dic	Ene	Feb	Mar	Abr	May	Jun	Jul	Ago	Sep	Oct	Nov	Dic	Ene	Feb	Mar	Abr	May	Jun	Jul
0	59.99	60	79.99	80	130	0	0	25	0	0	25	0	0	25	0	0	25	100	0	0	25	0	0	25	0	0	25	0	0	25	0	0	25	100	0	100.00%
0	59.99	60	79.99	80	130	0	0	25	0	0	25	0	0	25	0	0	25	100	0	0	25	0	0	25	0	0	25	0	0	25	100	0	100.00%			
0	59.99	60	79.99	80	130	20	40	40	20	20	20	30	30	20	20	20	0	280	20	40	40	20	20	20	30	30	20	20	20	0	280	0	100.00%			
0	59.99	60	79.99	80	130	20	40	20	20	20	0	0	0	0	0	0	0	120	20	40	20	20	20	0	0	0	0	0	0	0	120	0	100.00%			
0	59.99	60	79.99	80	130	3	4	5	4	3	3	3	3	2	2	2	2	36	3	4	5	4	3	3	3	3	2	2	2	2	36	0	100.00%			
0	59.99	60	79.99	80	130	183	185	152	100	98	114	215	216	219	198	203	197	2080	183	185	152	100	98	114	215	216	219	198	203	197	2080	0	100.00%			
0	59.99	60	79.99	80	130	0	0	80	0	0	0	0	0	0	0	0	0	80	0	0	80	0	0	0	0	0	0	0	0	0	80	0	100.00%			
0	59.99	60	79.99	80	130	0	0	10	0	20	0	20	0	20	0	30	0	100	0	0	10	0	20	0	20	0	15	0	35	0	100	0	100.00%			
0	59.99	60	79.99	80	130	2	1	1	1	1	3	1	1	1	1	1	2	16	2	1	1	1	1	3	1	1	1	1	1	1	16	0	100.00%			
0	59.99	60	79.99	80	130	2	1	1	1	1	3	1	1	1	1	1	2	16	2	1	1	1	1	3	1	1	1	1	1	1	16	0	100.00%			
0	59.99	60	79.99	80	130	2	4	5	3	3	7	5	3	7	6	3	2	50	2	4	5	3	3	7	5	3	7	6	3	2	50	0	100.00%			
0	59.99	60	79.99	80	130	2	4	4	2	3	4	2	2	4	4	2	2	35	2	4	4	2	3	4	3	2	4	4	4	2	38	3	108.57%			

OFICIALÍA DE PARTES



OFICIALIA DE PARTES

ASUNTOS ATENDIDOS VÍA OFICIO

Durante el año fueron atendidos y despachados 566 asuntos vía oficio, canalizándolos a las áreas correspondientes.

 **566**
Oficios recibidos

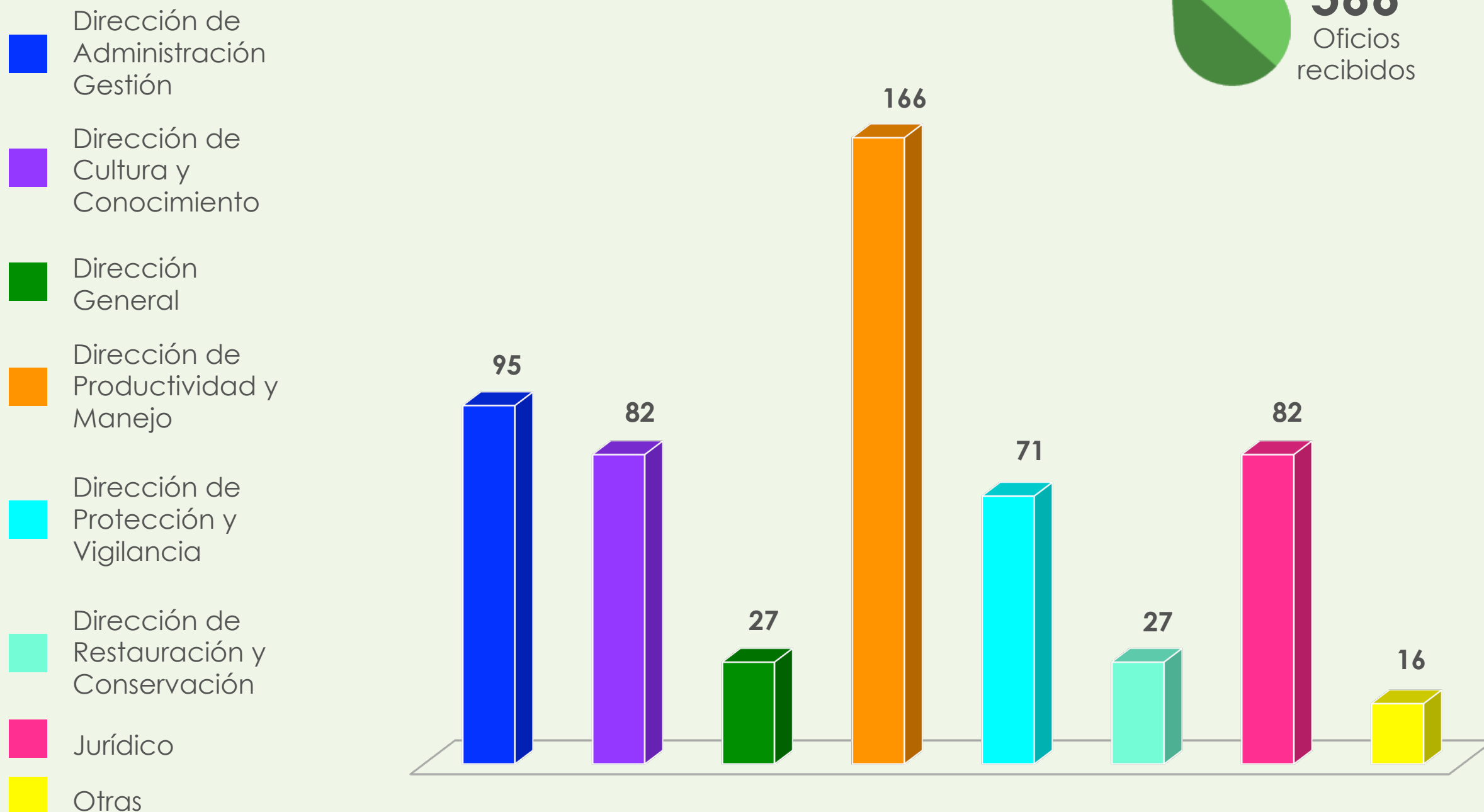

DIRECCIÓN DE ADMINISTRACIÓN Y GESTIÓN



DIRECCIÓN DE ADMINISTRACIÓN Y GESTIÓN

FUNCIONES



DIRECCIÓN DE ADMINISTRACIÓN Y GESTIÓN

El presupuesto autorizado por el Congreso del Estado para el Ejercicio 2016 fué de \$19'301,247.48. La radicación recibida es de \$19'045,350.77 existiendo una diferencia por pagar de SEPAF por \$255,896.71

El Capítulo 1000 representa el 85.67% del total del presupuesto. Se tiene una plantilla autorizada de 53 plazas. Se contrataron 24 HAS.

El Capítulo 2000 representa el 5.83% del total del presupuesto. El gasto mas representativo corresponde a combustibles y lubricantes del parque vehicular y productos alimenticios para las temporadas de incendios y los avituallamientos de los torreros.

El Capítulo 3000 representa el 8.45% del total del presupuesto. El principal gasto de esta partida son los mantenimientos y seguros a los vehículos.

El Capítulo 5000 representa el 0.05% del total del presupuesto. El principal gasto de esta partida es la adquisición de una cámara fotográfica con lente.

SOLICITUDES DE INFORMACIÓN

Se atendieron en tiempo y forma, 29 solicitudes de información por parte de la ciudadanía, destacando los siguientes temas:

- a. Mapas del Área Natural Protegida
- b. Probabilidad de comprar una parte del Área Natural Protegida
- c. Construcciones dentro del Área Natural Protegida
- d. Número de denuncias interpuestas a PROFEPA
- e. Número de incendios en el ANP
- f. Número de trabajadores y sueldos del OPD BLP



29

Solicitudes
recibidas
y atendidas

DIRECCIÓN DE ADMINISTRACIÓN Y GESTIÓN

AUTORIZADO.

PARTIDA	CAPÍTULO	IMPORTE	
1000	Servicios personales	16,534,792.49	85.67%
2000	Materiales y suministros	1,125,465.00	5.83%
3000	Servicios generales	1,631,037.99	8.45%
5000		9,952.00	0.05%
		19,301,247.48	100.00%
	Disminución por SEPAF	255,896.71	
	TOTAL RECIBIDO	19,045,350.77	

EJERCIDO.

PARTIDA	CAPÍTULO	IMPORTE	
1000	Servicios personales	16,162,119.06	86.81%
2000	Materiales y suministros	1'122,704.44	6.03%
3000	Servicios generales	1'322,557.89	7.10%
5000	Bienes muebles, inmuebles e intangibles	9,638.00	0.05%
		18,617,019.39	100.00%

DIRECCIÓN DE ADMINISTRACIÓN Y GESTIÓN

PARQUE VEHICULAR.

DIRECCIÓN	VEHÍCULOS
General	1
Administración y Gestión	2
Restauración y Conservación	7
Protección y Vigilancia	8
Productividad y Manejo	1
Cultura y Conocimiento	2

DENUNCIAS INTERPUESTAS

Cumpliendo con las atribuciones correspondientes, se presentaron 8 denuncias ante PROFEPA.

Todas las denuncias fueron admitidas y los temas de las mismas corresponden a la siguiente información:



8

denuncias
presentadas a
PROFEPA

- 1 denuncia de tiradero de escombros
- 5 denuncias de cambio de uso de suelo
- 2 denuncias de construcciones

DIRECCIÓN DE ADMINISTRACIÓN Y GESTIÓN

TRANSPARENCIA



En el tema de transparencia, el OPD obtuvo un incremento significativo, con un resultado de **95.64** de calificación en agosto de 2016.

DIRECCIÓN DE PROTECCIÓN Y VIGILANCIA



FUNCIONES

Coordinar tareas de inspección con diversas dependencias

Vigilar el cumplimiento de la normatividad ambiental

Prevención de delitos ambientales

Presentar denuncias cuando se cometan actos que dañen los ecosistemas

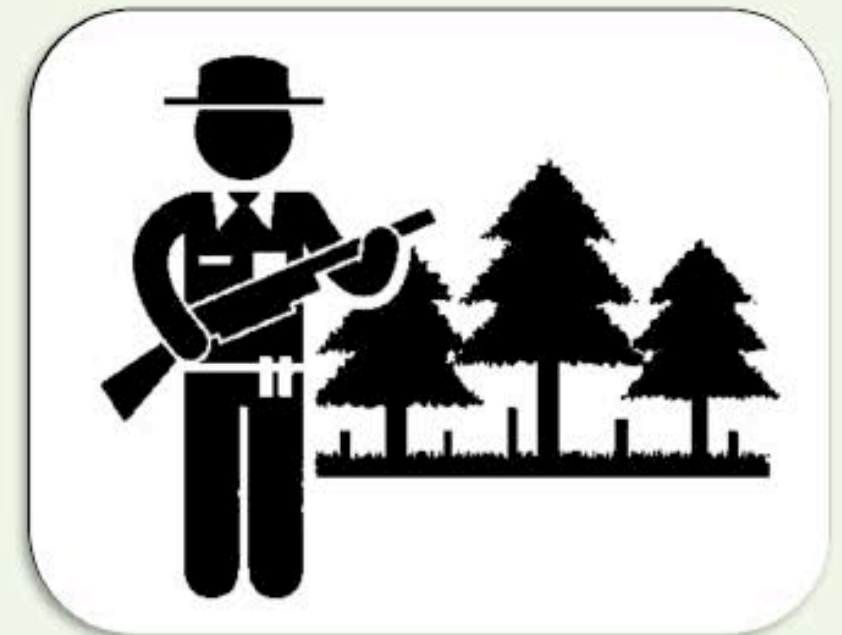

DIRECCIÓN DE PROTECCIÓN Y VIGILANCIA

REGISTRO DE VISITANTES

Durante el periodo de enero - diciembre del 2016 se recibieron y atendieron a 173,060 visitantes, de los cuales **66.44%** corresponden a paseantes en general, **28.78%** a ciclistas y el **4.78%** a deportistas a pie.

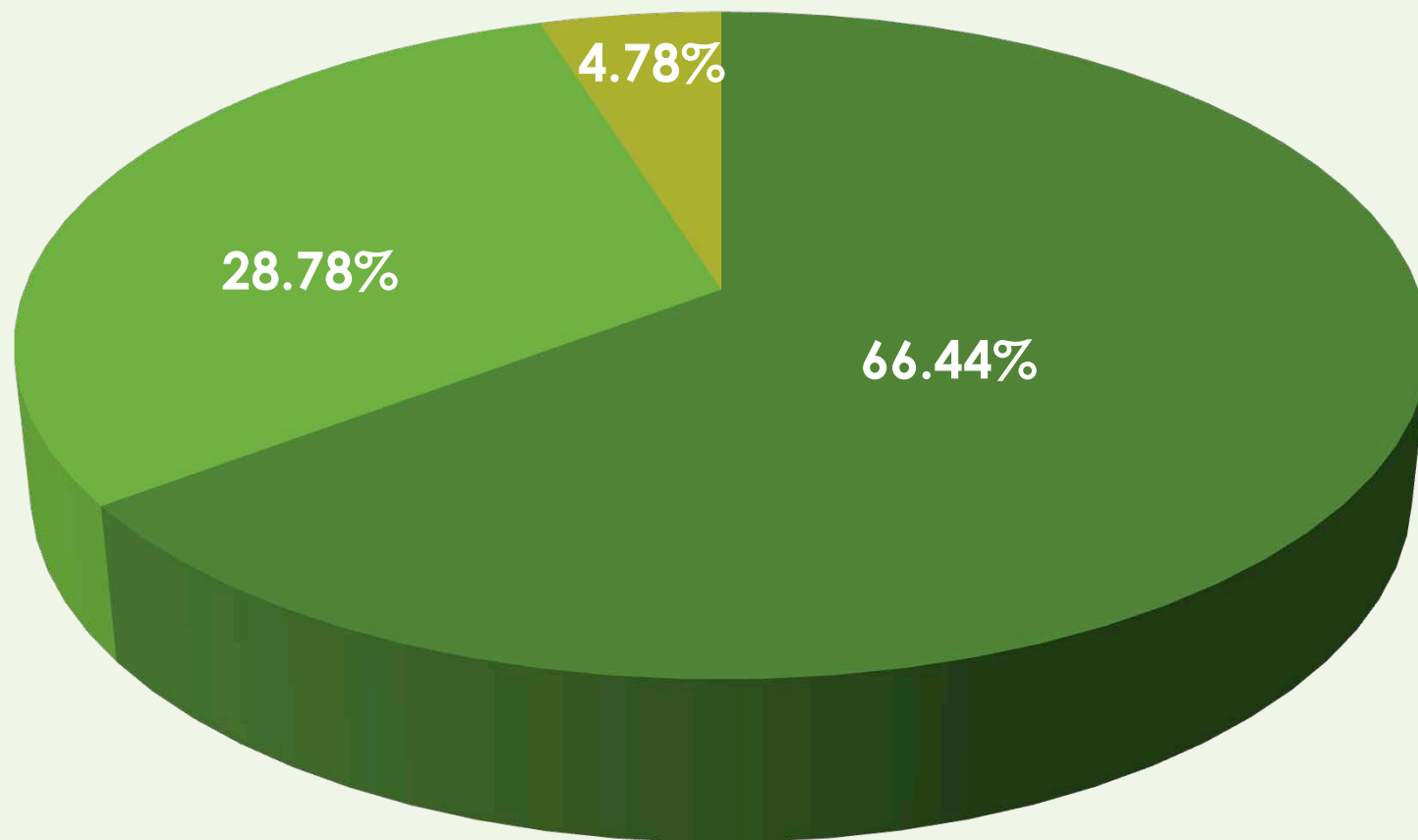

■ 55,512 vehículos
■ 173,060 personas

■ Visitantes en general
■ Ciclistas
■ Deportistas a pie

DIRECCIÓN DE PROTECCIÓN Y VIGILANCIA

REGISTRO DE ACTIVIDADES

Los recorridos de vigilancia, control de acceso y detección de incendios, son la base de la actividad del cuerpo de protección y vigilancia (10 guardabosques, 3 torreros, 13 vigilantes de caseta y 1 director de área), para la detección de ilícitos ambientales, atención de visitantes accidentados y/o extraviados, verificación y combate a incendios, así como el apoyo a visitas de grupos y/o campamentos escolares. El segundo componente de la labor son recorridos en la periferia del área con dependencias de los tres niveles de gobierno, para la prevención y/o detección de ilícitos ambientales. Una tercer labor es de carácter informativo, en el que los guardabosques y los vigilantes en las casetas de ingreso brindan información al visitante y se orienta sobre el reglamento que rige al Área Natural Protegida.

Derivado de dichas actividades, se destaca las siguientes acciones:

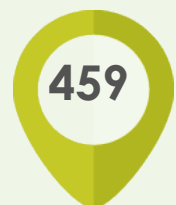

459 intervenciones en verificaciones de incendios

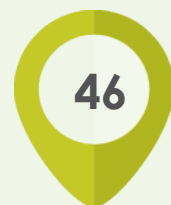

46 Intervenciones de apoyo a eventos de reforestación

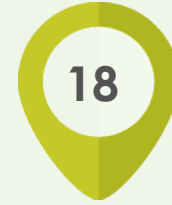

18 recorridos en la periferia de Manera coordinada (Zapopan, Tala, El Arenal y Tlajomulco)



2,080 recorridos de vigilancia

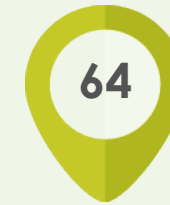

64 Ataque inicial de incendios

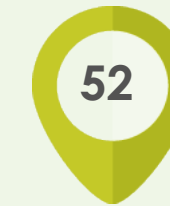

52 Atenciones de primeros auxilios a visitantes accidentados

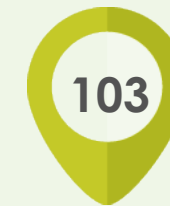

103 Intervenciones en reportes de búsqueda y rescates de visitantes extraviados

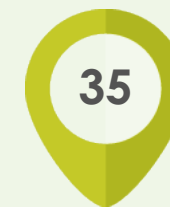

35 Ataque sostenido de incendios



6 Eventos de apoyo a campamentos

DIRECCIÓN DE PROTECCIÓN Y VIGILANCIA

METODOLOGÍA.

La información que se presenta surge del catálogo de formatos y bitácoras de control de guardabosques y casetas, estos formatos son llenados por el personal operativo de campo durante sus recorridos diarios, y reúnen información como el tipo de evento (ilícitos, verificación de incendios, combate de incendios, observación de fauna, entre otros), ubicación por coordenadas y descripción detallada del evento que se observa así como fotografías.

La cuantificación de los recorridos tiene como base el siguiente criterio:

Un recorrido de guardabosque en guardia equivale a 42 km. Esta es la base que se propuso a partir de una muestra de tres meses en la que se observó el kilometraje y la cantidad de recorridos que, por semana, realizaba un guardabosque. Durante ese recorrido, pudiendo ser preventivo o correctivo, el guardabosque realiza el llenado de los formatos antes mencionados para reportarlos directamente a su superior y que se tomen las acciones y decisiones pertinentes así como generar los archivos digitales que correspondan.

DIRECCIÓN DE PROTECCIÓN Y VIGILANCIA

OPERATIVO SEMANA SANTA

El operativo se realizó del 24-27 de marzo del 2016, con el propósito de salvaguardar la integridad de los visitantes y el patrimonio natural del área protegida, así como estar preparados para cualquier contingencia.

Se contabilizaron **36,767 visitantes en seis puntos de control**. Dicho Operativo se realizó en coordinación con la Secretaría de Movilidad, Policía de Zapopan, Protección Civil, bomberos de Zapopan y Guardabosques de Guadalajara, OPD Servicios Médicos Municipales y el personal del OPD Bosque La Primavera.



36,767

Visitantes



290

Elementos
participantes



| Operativo Semana Santa 2016

DIRECCIÓN DE RESTAURACIÓN Y CONSERVACIÓN



DIRECCIÓN DE RESTAURACIÓN Y CONSERVACIÓN

FUNCIONES

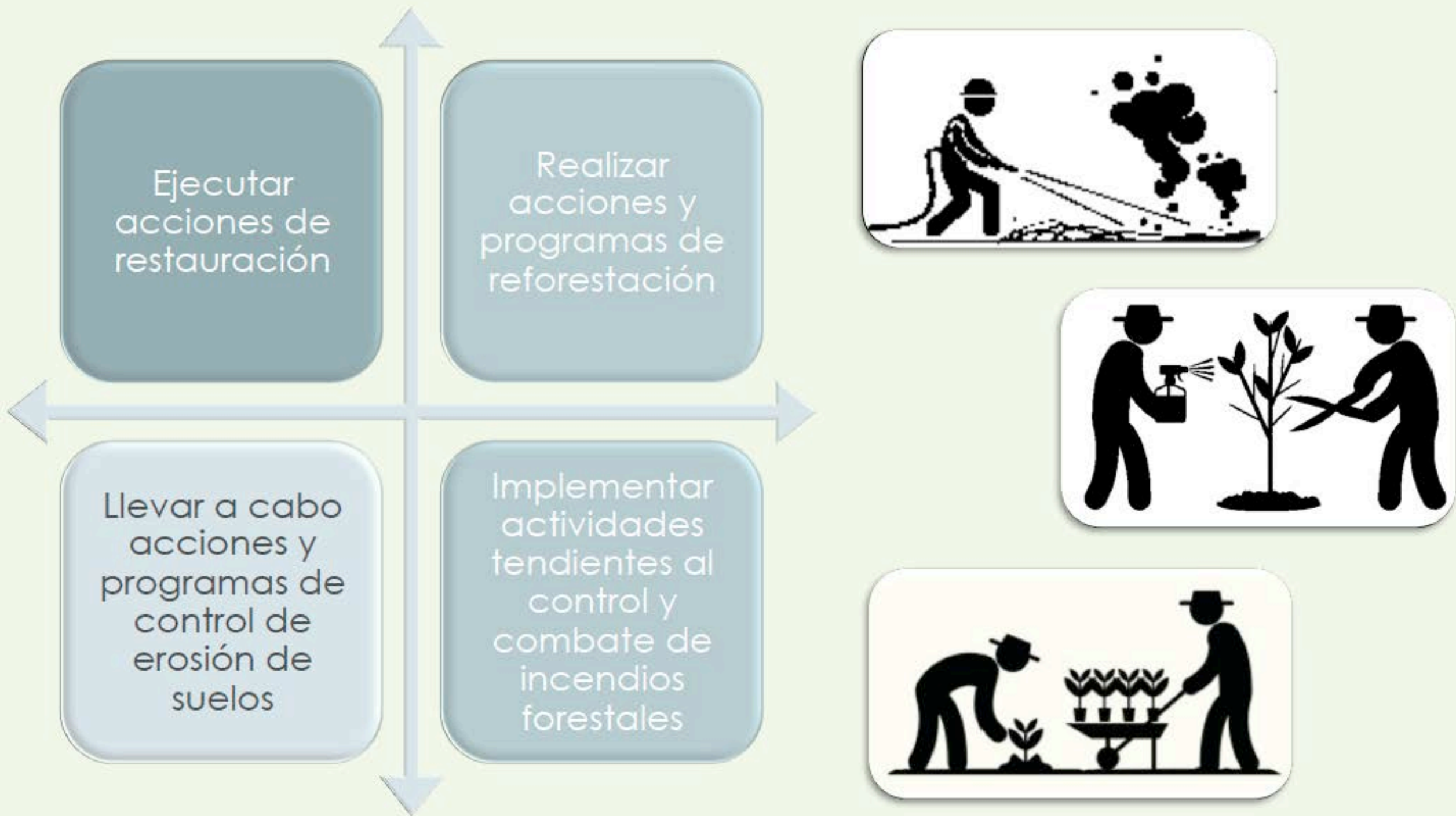

DIRECCIÓN DE RESTAURACIÓN Y CONSERVACIÓN

PREVENCIÓN Y COMBATE DE INCENDIOS FORESTALES

Se integró un programa de atención a la problemática de incendios, basado en cuatro componentes: diagnóstico, prevención, capacitación y coordinación interinstitucional con los tres niveles de gobierno. De esta forma se logró la integración de 15 brigadas forestales para el combate de incendios y un helicóptero.

Se incrementó la cantidad de brigadistas del OPD con la contratación de 24 elementos temporales, pasando de 9 a 33 elementos.



15

Brigadas forestales conformadas de la siguiente forma:

2 CONAFOR
4 SEMADET
2 FORESTALES DE ZAPOPAN
4 OPD BOSQUE LA PRIMAVERA
2 CFE
1 FUNDACIÓN SELVA NEGRA



1

Helicóptero CONAFOR



| Brigada OPD BLP

DIRECCIÓN DE RESTAURACIÓN Y CONSERVACIÓN

Se rehabilitaron 42.5 kilómetros de red de caminos para el rápido traslado de las brigadas y las actividades de restauración y operaciones en general. Constituyen de manera física brechas cortafuego



42.5
Kilómetros
de red
de caminos
rehabilitados.

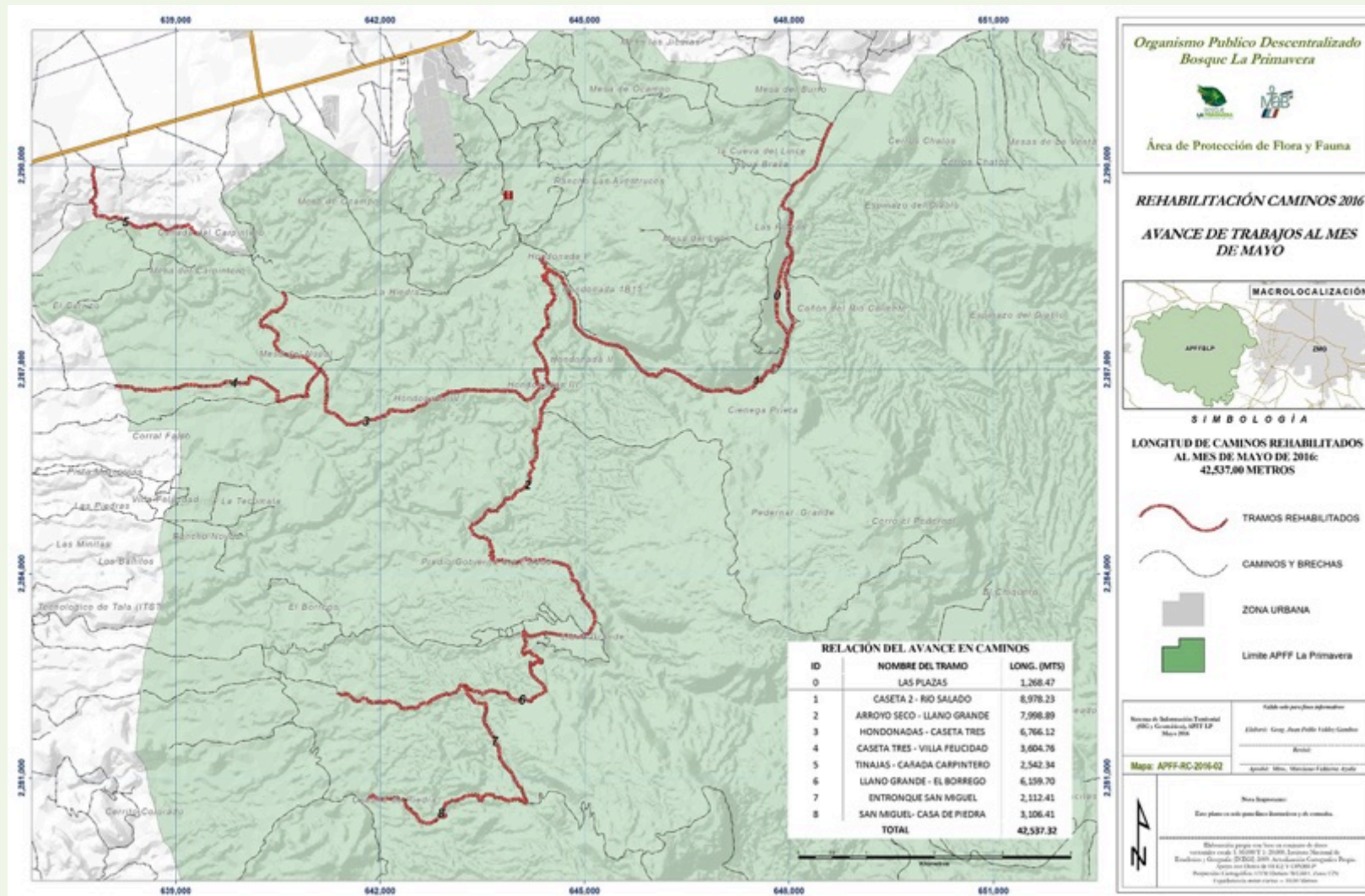

| Caminos rehabilitados /brechas cortafuego



| Mantenimiento de caminos



| Mantenimiento de caminos

DIRECCIÓN DE RESTAURACIÓN Y CONSERVACIÓN

Se realizaron trabajos preventivos para el control de incendios en 32.2 kilómetros de líneas negras de manera estratégica en los puntos de mayor riesgo.



46.5
Kilómetros de
líneas negras



| Líneas negras / brechas
cortafuego

DIRECCIÓN DE RESTAURACIÓN Y CONSERVACIÓN

Se realizaron trabajos preventivos para el control de incendios en más de 210 hectáreas de manejo de combustibles ligeros, preferentemente en áreas con mayor visitación



231

Hectáreas con manejo de combustibles realizados por las brigadas del OPD.

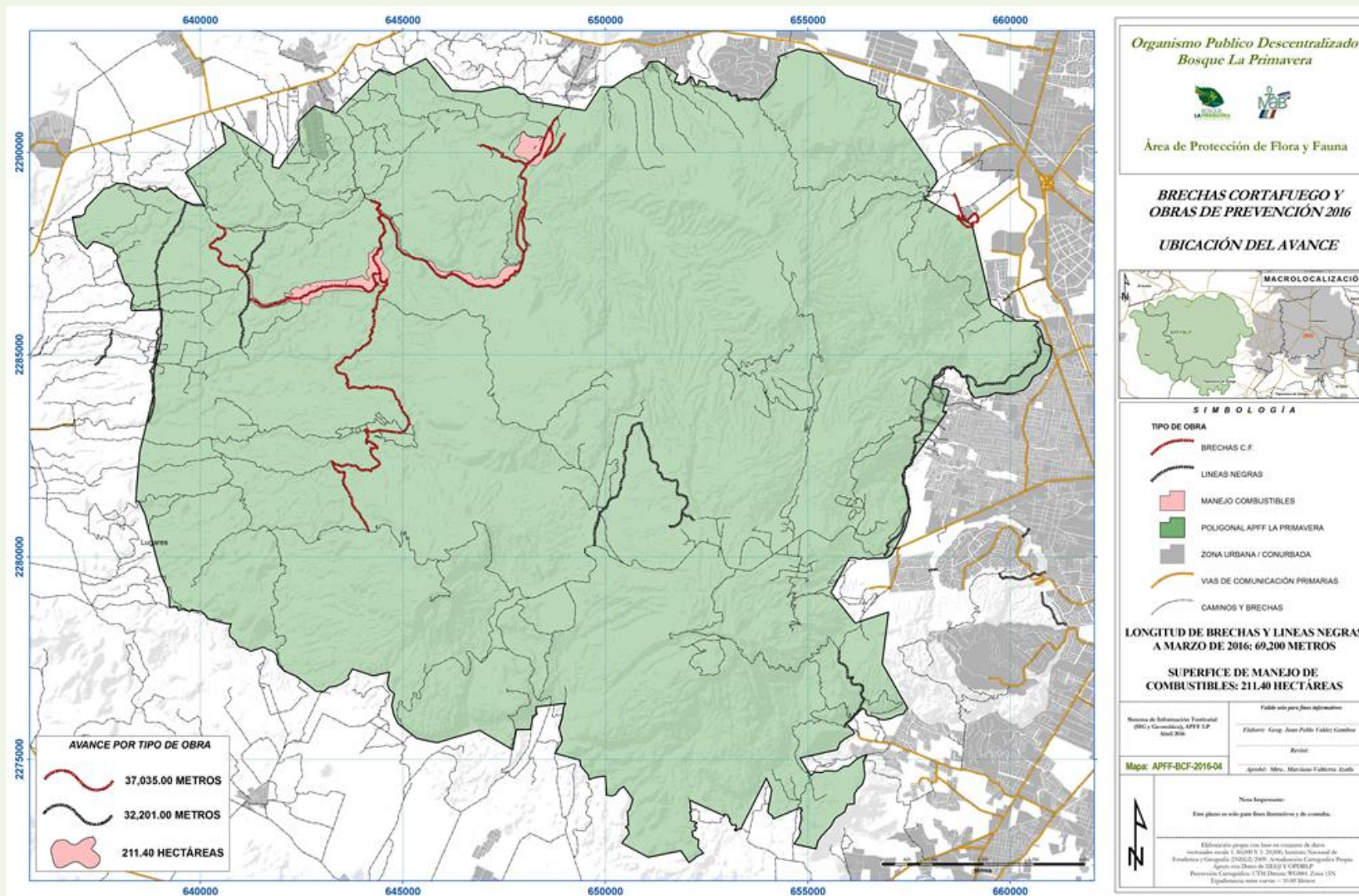

| Manejo de combustibles ligeros

DIRECCIÓN DE RESTAURACIÓN Y CONSERVACIÓN

Se realizaron 16 recorridos preventivos para detectar posibles puntos de generación de incendios por tiraderos clandestinos de basura con autoridades de los cuatro municipios, la participación de los cuerpos de Seguridad Pública, Protección Civil, Ecología, así como instituciones del Gobierno Estatal: PROEPA, SEMADET, Gobierno Federal: CONAFOR y PROFEPA.



16
Recorridos preventivos realizados.



| **Recorridos preventivos**

DIRECCIÓN DE RESTAURACIÓN Y CONSERVACIÓN

INCENDIOS REGISTRADOS Y ATENDIDOS

La temporada de incendios del 2016 se constituyó como la de mayor riesgo en los últimos años. Se presentaron 130 incendios durante la temporada de estiaje, lo que representó un aumento del 133 %, respecto al último año, sin embargo cabe destacar que en términos de superficie hubo una reducción de 32% en la superficie afectada dentro del polígono del ANP.

Se destacan las siguientes acciones implementadas:

- Fortalecimiento en las acciones de coordinación de las 15 brigadas
- Capacitación permanente
- Identificación de puntos de riesgo
- Manejo de combustible

Se inició con la difusión de la Norma Oficial Mexicana NOM-015_SEMARNAT/SAGARPA -2007 en los Ejidos de Tala y Huaxtla.



130

Incendios
combatidos



El área afectada dentro
del polígono se redujo a

32%

respecto
2015



| Combate de incendios

DIRECCIÓN DE RESTAURACIÓN Y CONSERVACIÓN

Manejo y control de plagas

Se detectó y se le dió manejo a un brote de plaga de *Ips lecontei*, para el cual se procedió a realizar el reporte correspondiente ante la SEMARNAT, en estricto apego a la Normatividad establecida para su control, en una superficie de 1.2 hectáreas con el derribo de 184 árboles en etapa de joven fustal y con un volumen de 37.789 m³ RTA.

Estas acciones de manera rápida y expedita permitió el control oportuno y la expansión de la plaga, y la madera resultante del saneamiento podrá ser utilizada para obras de control y manejo de suelos forestales.



| Manejo de brote de plaga

DIRECCIÓN DE RESTAURACIÓN Y CONSERVACIÓN

Bajo un proceso de planeación, consistente en preparación de las áreas a reforestar, capacitación del personal participante, reducción del tamaño de los grupos, aplicación de insumos (composta - fertilizante), y definición de periodo de plantación a 60 días, se logró mejores condiciones para las jornadas de reforestación.

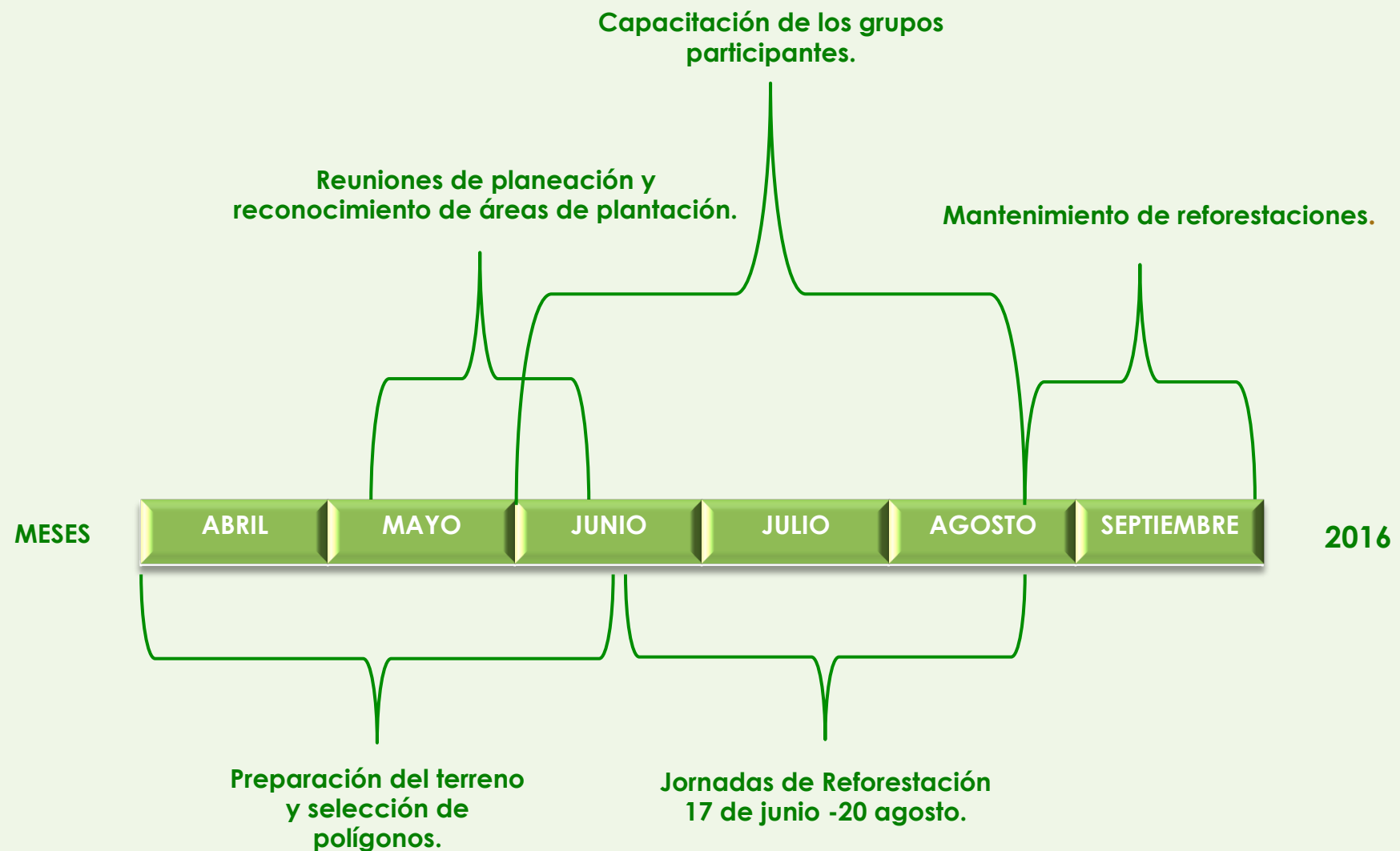

DIRECCIÓN DE RESTAURACIÓN Y CONSERVACIÓN



DIRECCIÓN DE RESTAURACIÓN Y CONSERVACIÓN

En las jornadas de reforestación 2016, se plantaron 40,830 árboles de las especies de *Pinus michoacana* y *Douglasiana* en una superficie de 89.3 hectáreas. Y se contó con la participación de 41 grupos y 3,874 voluntarios, además del personal del OPD-BLP. En 23 jornadas de reforestación.

Boehringer
Recicladora el Verde
Galber Ingeniería en Servicio
Estafeta Mexicana
Cruz Roja
Fashion Group
Bio papel
Loveding
Intel
Db Shenker Internacional
HSBC
Compañía Mexicana de procedimientos
Natura Sweet
SEASON
SEITON
CUCEI
Bray Válvulas de México
SISA Consultores
ADECO
OPD-BLP

SISA Consultores
CNI Servicios Empresariales
Alpezi chocolates
Casa Xavier promocionales
BIMBO
Compusoluciones
Promocionales de Occidente
EXTRA
AM PM
NIKE
BTVM Mexicana
PRONATURA
Grupo CARBEL
SIGMA
Henniges automotiv
CRV
HP
Locton
Ayuntamiento de Zapopan
SEMADET



| Reforestación 2016

DIRECCIÓN DE RESTAURACIÓN Y CONSERVACIÓN



89.3
Hectáreas
beneficiadas



41
Instituciones
participantes



40,830
Árboles
plantados



3,874
Personas
participantes



| Reforestación 2016

DIRECCIÓN DE PRODUCTIVIDAD Y MANEJO



FUNCIONES

Fortalecer actividades y proyectos productivos alternativos

Impulsar el ecoturismo sustentable

Coordinar y gestionar la obtención de estímulos y subsidios que incentiven el desarrollo de actividades sustentables

Implementar estrategias que aseguren el aprovechamiento sustentable de los recursos naturales



DIRECCIÓN DE PRODUCTIVIDAD Y MANEJO

DESARROLLO COMUNITARIO.

Uno de los objetivos principales en esta nueva administración, es el trabajo con los actores locales, a través de la implementación de proyectos que incidan de manera positiva en grupos organizados, que permitan detonar procesos de desarrollo en las comunidades dentro y en la periferia del área protegida.

GESTIÓN DE SUBSIDIOS ECONÓMICOS (CONANP-PROCOCODES)

4 proyectos beneficiados (2 proyectos ecoturísticos, 1 proyecto de capacitación y 1 proyecto de conservación), con un monto de \$400,000 peso que implican 21 beneficiarios directos.



4

Proyectos beneficiados.



21

Beneficiarios directos.

- El Arenal

Equipamiento para áreas de campamento.

Instrumentación de proyecto productivo para elaboración de conservas

- Zapopan

Monitoreo y conservación de fauna silvestre.

Fortalecimiento a grupo de promotores comunitarios que promueven el manejo de residuos sólidos

DIRECCIÓN DE PRODUCTIVIDAD Y MANEJO

DESARROLLO COMUNITARIO.

GRUPO ORGANIZADO DE ARTESANAS BENEFICIADAS CON PROYECTOS PRODUCTIVOS EN EJERCICIOS ANTERIORES DE PROCODES: OCOTLALI.

Se han realizado talleres para propiciar que las artesanas adquieran conciencia de grupo para lograr la organización del emprendimiento productivo, a través de dinámicas para generar una ruta crítica.

Los talleres se desarrollan con la valiosa colaboración de la OSC denominada Reforestamos México, A.C.



11
Artesanas
beneficiadas.



| Talleres de capacitación

DIRECCIÓN DE PRODUCTIVIDAD Y MANEJO

| Artesanías elaboradas



DIRECCIÓN DE PRODUCTIVIDAD Y MANEJO

SE GESTIONÓ LA EXPOSICIÓN DE PRODUCTOS ARTESANALES EN EVENTOS, FERIAS Y EXPOSICIONES

En los que se expusieron productos elaborados por grupos organizados de las comunidades vinculadas al Bosque. El beneficio de difusión y comercialización fue para el grupo de artesanas Ocotlali (artesanías de acícula de pino) y de Tenakaztli (artesanías en obsidiana).



| Eventos



6

Participaciones en eventos

ACTUALIZACIÓN DE CATÁLOGO.

Se apoyó al grupo Ocotlali en la actualización del catálogo de productos, el cual en primer instancia se elaboró para consulta digital.

De igual manera, al grupo Tenakaztli se apoyó con la obtención de fotografías de los productos artesanales, con el objeto de diseñarles un catálogo para consulta digital.



| Fotografías actualización catálogo

DIRECCIÓN DE PRODUCTIVIDAD Y MANEJO

SERVICIOS AMBIENTALES: ACOMPAÑAMIENTO A UN PROYECTO VIGENTE DE LA CONVOCATORIA 2014

Proyecto apoyado con recursos federales, estatales y de la sociedad civil (CONAFOR-FIPRODEFO-Reforestamos México, A.C.).

Se brinda acompañamiento técnico permanente al Ejido San Agustín en el marco del apoyo vigente de MLPSA-FC.

Se elaboró el Programa de Mejores Prácticas de Manejo (PMPM) acorde a especificaciones CONAFOR, obteniendo dictamen positivo en Mayo de 2016.

Elaboración de estudio diagnóstico por afectación de muérdago, dado que se identificó como el principal problema de disturbio y de destrucción del bosque.

Gestión de autorización de saneamiento, y en el mes de noviembre de 2016 arranque de los trabajos de poda para disminuir el grado de infestación en muérdago. A la conclusión del año, se avanzó en aproximadamente 20 hectáreas.

La superficie integrada a este esquema de conservación es de **650 hectáreas**, y se mantendrá vigente hasta el **2018**.



| Reuniones de trabajo



| Arbolado infestado por muérdago

DIRECCIÓN DE PRODUCTIVIDAD Y MANEJO

SERVICIOS AMBIENTALES: ACOMPAÑAMIENTO A TRES PROYECTOS VIGENTES DE LA CONVOCATORIA 2016

Proyectos apoyados con recursos federales, estatales y de la sociedad civil (CONAFOR-FIPRODEFO-Reforestamos México, A.C.).

Se brinda acompañamiento técnico permanente al Ejido Huaxtla y a dos pequeños propietarios en el marco del apoyo vigente de MLPSA-FC.

Se han iniciado reuniones de trabajo en base a dinámicas de planeación participativa, a efecto de identificar los principales factores de disturbio y riesgos que amenazan la conservación de las áreas incorporadas al PSA. Esta información servirá de base para elaborar las propuestas de Programas de Mejores Prácticas de Manejo.

La superficie adicional integrada a este esquema de conservación es de **698 hectáreas**, y se mantendrá vigente hasta el **2020**.



| Taller Derechos y obligaciones



| Reuniones de trabajo

DIRECCIÓN DE PRODUCTIVIDAD Y MANEJO

TURISMO DE NATURALEZA

Análisis de la situación actual del componente de Turismo de naturaleza, con el objeto de diseñar una estrategia de fortalecimiento.

Gestión de 16 procesos de autorizaciones ante la CONANP, relacionadas al deporte, recreación y esparcimiento dentro del APFFLP.

4 autorizaciones por parte de la CONANP, incentivando el pago de derechos por cada actividad y por el número de usuarios.

Contribución en el acompañamiento para la realización del Estudio de Límite de Cambio Aceptable y Capacidad de Carga Turística en el APFFLP.

Inicio de compilación de información para actualización de tríptico informativo de sitios regularizados de actividades turístico, recreativas y comerciales dentro del APFFLP.



16

Procesos de gestión para la formalización de autorizaciones de prestación de servicios turísticos y recreativos



16

Autorizaciones para prestación de servicios turísticos y recreativos, otorgadas

DIRECCIÓN DE PRODUCTIVIDAD Y MANEJO

REGULARIZACIÓN DE ACTIVIDADES DE USO Y APROVECHAMIENTO DEL BOSQUE

Se intensificó la sensibilización a los diferentes usuarios del ANP, para que formalicen las autorizaciones en el desarrollo de las diferentes actividades reguladas en función del Reglamento de la LGEEPA en materia de Áreas Naturales Protegidas, fundamentalmente lo asociado al pago de derechos correspondientes ante la federación.

En este sentido se gestionaron dos autorizaciones para la realización de filmaciones y toma de imágenes con fines comerciales y con fines culturales y educativos.

PADRÓN DE PRESTADORES DE SERVICIOS TURÍSTICOS Y RECREATIVOS

Se generó e integró el padrón de Prestadores de Servicios Turísticos y Recreativos del Bosque La Primavera, en una base de datos que será actualizada de manera semestral.

Actualmente se continúa con el proceso de identificación en campo, de promotores y sitios que prestan servicios recreativos, comerciales, ecoturísticos y de educación ambiental que no se encuentran regularizados.

DIRECCIÓN DE PRODUCTIVIDAD Y MANEJO

PADRÓN DE PROPIETARIOS Y REGISTRO DE PREDIALES 2016

177 prediales integrados al SIG con localización cartográfica, igual a **11,757** hectáreas con **73.10%**, del total de pequeña propiedad dentro del ANP (en términos de superficie).



177
Predios
integrados al SIG
73.10%

PRODUCTOS CARTOGRÁFICOS Y OPERATIVOS

En proceso de Actualización de la base de datos de incendios integrada con datos del periodo 2000-2016.

Actualización del Manual de Campo, para la interpretación de cartografía y manejo de mapas (carta topográfica del BLP y guía de mapas).

SISTEMATIZACIÓN Y ACTUALIZACIÓN DE BASES DE DATOS Y ACERVO CARTOGRÁFICO DIGITAL

Actualización a la fecha de 3 mapas temáticos integrados en la sistematización y actualización de la información institucional, de un total de 14 temáticas:

- Incendios
- Red de Caminos,
- Registros de propietarios y prediales.



3

Mapas temáticos actualizados en la sistematización del SIG.

DIRECCIÓN

DE CULTURA Y CONOCIMIENTO



FUNCIONES

Fomentar y
generar
conocimiento
científico

Educación y
capacitación
para la
conservación

Enlace con
Universidades y
Centros de
Investigación

Fortalecimiento
de redes con la
sociedad civil
para la
educación
ambiental



PROGRAMA: EDUCACIÓN AMBIENTAL.

ACTIVIDAD: INTERPRETACIÓN AMBIENTAL (SENDEROS INTERPRETATIVOS).

Considerando la realidad a la que actualmente se enfrenta el Bosque La Primavera, el impacto de las actividades de educación ambiental que fomenten valores, conocimiento, aptitudes y capacidades en la población cobran una mayor relevancia para el Área Natural Protegida; es el reto más importante de la Dirección de Cultura y Conocimiento.

Atendiendo este reto se buscó a lo largo del año, con grupos locales, regionales y nacionales la implementación de actividades y procesos que permitan un acercamiento de la población con el Bosque.



28

Número de productos



612

Personas beneficiadas



| **Recorridos grupales**

DIRECCIÓN DE CULTURA Y CONOCIMIENTO

CAMPAMENTOS EDUCATIVOS. (BOSQUES A MEDIA LUNA, OTROS).

La población aprendió aspectos relevantes y conoció el Área de Protección de Flora y Fauna La Primavera. Se realizaron cuatro campamentos de Bosques a media Luna y dos campamentos con grupos escolares (Sociedad de alumnos de la Escuela de Biología del CUCBA y alumnos de Programa de Biogeografía de la Escuela de Biología del CUCBA).



6

Número
productos.

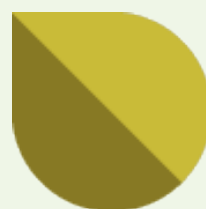

143

Personas
beneficiadas.



| Bosques a media Luna



DIRECCIÓN DE CULTURA Y CONOCIMIENTO

PROGRAMA: CAPACITACIÓN AMBIENTAL

CURSO DE VERANO



1
Número
de productos.



11
Personas
beneficiadas.

El Curso de Verano se realiza desde el año 2007 dirigido a niños de 7 a 12 años, dónde se busca que a través del contacto con la naturaleza los participantes adquieran conocimientos, disfruten del contacto con la naturaleza, participen en actividades y cotidianas para el cuidado del bosque.

Los talleres ecológicos-ambientales las caminatas guiadas, la activación física y el campamento de cierre de curso, son las herramientas para que la participación en el curso sea una experiencia de aprendizaje significativo y diversión.



DIRECCIÓN DE CULTURA Y CONOCIMIENTO

PLÁTICAS DE INDUCCIÓN AL ANP. (EL BOSQUE VISITA TU ESCUELA).

La población se informó sobre aspectos relevantes básicos que debe conocer sobre el Área de Protección de Flora y Fauna La Primavera. Se realizan todo el año a solicitud de los grupos y/o escuelas interesadas.

La actividad consiste en:

- I. Charla introductoria al ANP
- II. Recorrido por el sendero interpretativo
- III. Exposición en el centro escolar
- IV. Llenado de cuaderno de trabajo



2

Número de productos



70

Personas beneficiadas



| Recorridos a escuelas

DIRECCIÓN DE CULTURA Y CONOCIMIENTO

PROGRAMA: DIFUSIÓN AMBIENTAL

FERIAS AMBIENTALES.

La población se informó sobre las actividades y programas que se realizan para el manejo y conservación del Área de Protección de Flora y Fauna La Primavera.

Se aprovecharon espacios disponibles para dar a conocer aspectos relevantes del área, se participó en:

- Día cultural. Colegio San José Pilcalli
- Semana de la Cultura y el Deporte. Colegio Británico
- Primer Festival del Bosque La Primavera SIGNOS-CCAIE
- VIII Festival de las Aves Migratorias del Occidente de México
- Feria de las aves organizada por la Fundación Selva Negra, A.C, en la comunidad de Ahuisculco.
- Feria de las Flores La Primavera



6
Número
de productos.



541
Personas
beneficiadas
promedio



DIRECCIÓN DE CULTURA Y CONOCIMIENTO

PROGRAMA: DIFUSIÓN AMBIENTAL

PUBLICACIONES.

Se elaboraron contenidos y se concertó la participación de investigadores para los cuatro números de la revista “Sentidos de la Primavera” .

- Dos publicaciones en el primer semestre
- Dos publicaciones en el segundo semestre



4
Número
de productos.



Descárgala en:
www.bosquelaprimavera.com/revista.php

DIRECCIÓN DE CULTURA Y CONOCIMIENTO

PROGRAMA: CAPACITACIÓN AMBIENTAL. PROGRAMA DE CAPACITACIÓN EN ALTERNATIVAS DE MANEJO DE RESIDUOS EN LA COMUNIDAD LA PRIMAVERA. (OPERACIÓN DEL CENTRO DE ACOPIO COMUNITARIO LA PRIMAVERA)

Derivado del interés de habitantes de la comunidad La Primavera para realizar acciones que les permitiera mejorar las condiciones ambientales de su comunidad. Se realizó un diagnóstico de la problemática ambiental del lugar obteniendo como resultado que el mayor problema es la presencia de basura en las calles y con ello focos de contaminación por lo que se decidió iniciar el proyecto de Capacitación en Alternativas de Manejo de Residuos en la Comunidad (operación del Centro de Acopio Comunitario) dicho centro actualmente está operando gracias a un grupo líder entusiasta y comprometido. Este año se realizaron las siguientes actividades:

Se involucró a la Escuela Primaria, Kinder, Alumnos de Biología y Veterinaria del CUCBA, comerciantes de la Comunidad en la separación y entrega de sus residuos al Centro de Acopio, además de firmar un convenio con una empresa recolectora para su disposición final.

Se logró la aprobación de un subsidio a través de PROCODES para fortalecer el grupo con un Taller de Formación de Promotores Ambientales para la Educación Ambiental y con ello lograr una mayor comunicación del proyecto e involucramiento de la comunidad. Así como realizar acciones de difusión.

-Se realizó el taller de Formación de Promotores Ambientales para la Educación Ambiental del 15 de agosto al 4 de diciembre, sesiones quincenales



2

Número de productos.



7

Personas participantes



| Centro de Acopio

MONITOREO COMUNITARIO DE AVES DE LA PRIMAVERA.

La actividad de Monitoreo de Aves en el Bosque La Primavera se realiza por un grupo comunitario integrado por habitantes de las comunidades aledañas al Área de Protección de Flora y Fauna La Primavera lo anterior con el objetivo de involucrarlos en actividades de monitoreo y propiciar en ellos un sentido de responsabilidad hacia la fauna del Bosque y colaboración en su conservación. Se realizan salidas a campo periódicamente y la información obtenida se integra al programa E-Bird (programa en línea para reportar observaciones de aves de la CONABIO).

Se realizaron 5 salidas de los monitores comunitarios de aves

- Tres de las salidas como parte del calendario establecido y dos mas en:
- El marco del VIII Festival de Aves Migratorias del Occidente de México
- El Conteo Navideño de Aves del Bosque La Primavera, en cuatro rutas



| Conteo Navideño. 2016



| Taller de capacitación para monitores comunitarios de aves



5
Número de productos



56
Personas participantes

DIRECCIÓN DE CULTURA Y CONOCIMIENTO

PROGRAMA: MONITOREO. MONITOREO DE FAUNA POR FOTOTRAMPEO*.

Se monitorea la fauna del Área de Protección de Flora y Fauna en sitios de mayor conservación, como una actividad permanente. Resaltando la presencia del Puma.



1
Número de
productos

* *Dirigido a mamíferos.*



| Fototrampeo de Puma y Venado
cola blanca

DIRECCIÓN DE CULTURA Y CONOCIMIENTO

Se realizó el curso de Monitoreo Comunitario de Mamíferos y Aves financiado con recursos del Programa Comunitario para el Desarrollo Sustentable de la Comisión Nacional Forestal.

* *Dirigido a mamíferos y aves*



1

Número de productos



13

Personas participantes

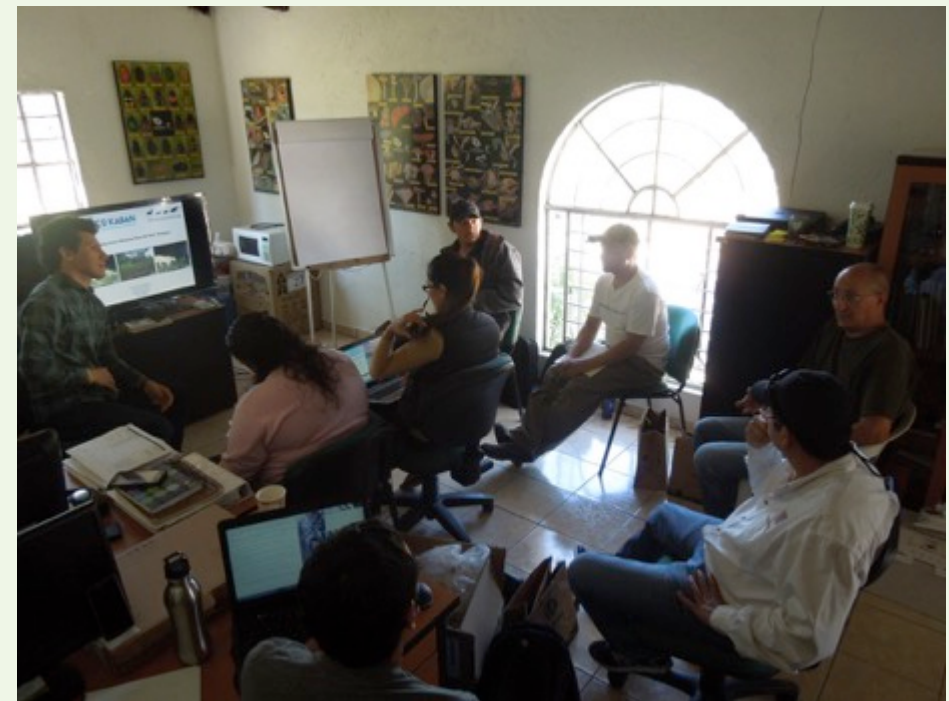

DIRECCIÓN DE CULTURA Y CONOCIMIENTO

En apoyo a la actividad de monitoreo se firma un convenio de colaboración entre:
Organismo Público Descentralizado Bosque La Primavera.
Selva Negra A.C.
Biodiverso, A.C.
Lo anterior para fortalecer las actividades de monitoreo en los corredores biológicos identificados para el APFFLP .

** Dirigido a mamíferos*

ACCIONES DE CONSERVACIÓN DEL ÁGUILA REAL EN EL ÁREA DE PROTECCIÓN DE FLORA Y FAUNA LA PRIMAVERA

- Monitoreo por medio de cámaras trampa.
- Elaboración de propuesta para la solicitud de Programa de Conservación de Especies en Riesgo (PROCER).



1
Número de
productos



2
Número de
productos



| Fototrampeo Águila real

DIRECCIÓN DE CULTURA Y CONOCIMIENTO

APOYO A LA ACTIVIDAD DE INVESTIGACIÓN DENTRO DEL APFFLP

Se realizaron reuniones de trabajo para apoyar el desarrollo de las siguientes investigaciones:

- 1.- Parques urbanos, beneficios y efectos protectores en la salud mental de la población del municipio de Guadalajara 2015-2016
- 2.- Estudio de la capacidad promotora de crecimiento vegetal de bacterias aisladas de suelo forestal y su efecto como biofertilizante en *Pinus sp*
- 3.- Cuantificación de la productividad primaria neta aérea y tasa de degradación orgánica en relación con la estructura forestal y edáfica en una nanocuenca del arroyo las ánimas dentro del Área de Protección de Flora y Fauna La Primavera, Jalisco, México
- 4.- Presencia y distribución de aves rapaces nocturnas (*Strigidae*) en el Bosque La Primavera
- 5.- Ecología de Carnívoros
- 6.- Monitoreo de Corredores Biológicos



6

Número de productos

COMUNICACIÓN SOCIAL

COMUNICACIÓN SOCIAL

ENTREVISTAS

Otorgadas a diversos medios de comunicación.

Radio, Televisión, Prensa Escrita e Internet:

El Informador, Cara a Cara, C7, Milenio, Revista Magis, Periódico Mural, Notisistema, Meganoticias, 1070 noticias, Tráfico ZMG, DK 1250, Zona 3.



34

Entrevistas
atendidas

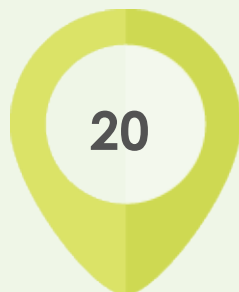

entrevistas
atendidas por
el Director
General

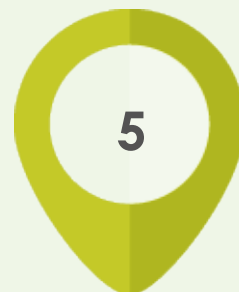

entrevistas
atendidas por
personal del
OPD BLP

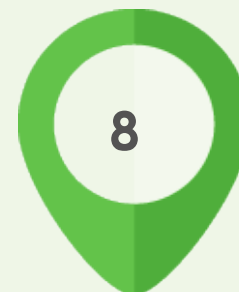

ruedas de
prensa

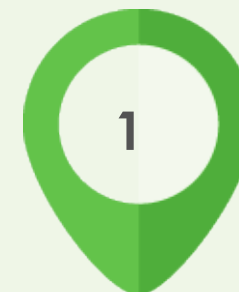

seminario

**Información obtenida de bitácora interna del Área de Comunicación Social sobre medios de comunicación*

COMUNICACIÓN SOCIAL



| Rueda de Prensa
36 aniversario



| Revista Jalisco. C7



| Rueda de Prensa. Operativo
Semana Santa



| Meganoticias

COMUNICACIÓN SOCIAL



| **Foro de Cambio Climático**



| **3ra. Sesión Ordinaria de la Comisión Legislativa de Desarrollo Forestal**



| **Reunión Estudio Capacidad de Carga-Diagnóstico**



| **Reunión ciclistas y propietarios**



| **Balance visitación ANP y recomendaciones periodo vacacional**



| **Seminario La Primavera, Conservando en Colectivo**

COMUNICACIÓN SOCIAL



| **Unidad motorizada Fiscalia**



| **Entrega de acreditaciones guardabosques**



| **Rueda de prensa inicio de temporal de reforestación**



| **Entrega de reconocimientos Reforestación 2016**

COMUNICACIÓN SOCIAL

FACEBOOK

Estadísticas me gusta.



2,225

me gusta en aumento
en comparación a diciembre 2015
equivalente a
20.50 %



10,852

me gusta totales



**Información obtenida a través de la herramienta de estadísticas de facebook.*

COMUNICACIÓN SOCIAL

Personas a las que les gusta tu página

Mujeres

51%
Tus fans

Hombres

47%
Tus fans

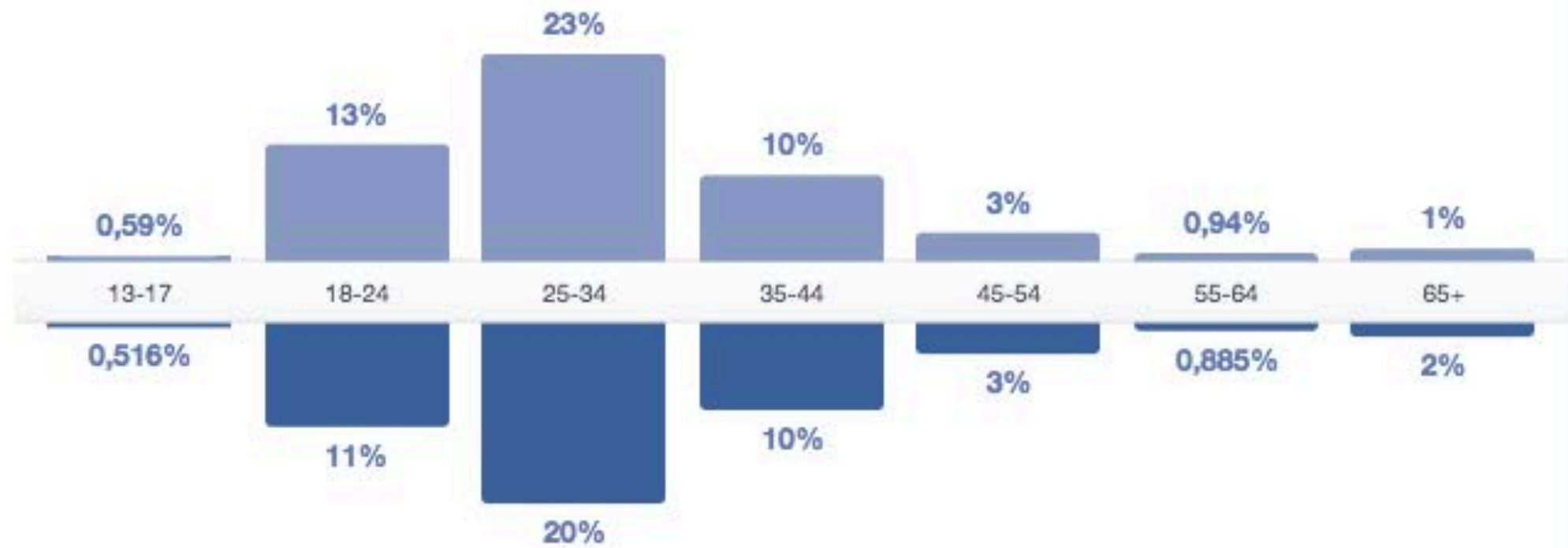

**Información obtenida a través de la herramienta de estadísticas de facebook.*

COMUNICACIÓN SOCIAL

TWITTER

Estadísticas seguidores



2,213 seguidores en aumento en comparación a diciembre 2015 equivalente a **32.73%**



6,760 seguidores totales

**Información obtenida a través de la herramienta de estadísticas de twitter*

COMUNICACIÓN SOCIAL

TRENDING TOPIC

Durante el año en 2 ocasiones fuimos tendencia

¿Por qué es tendencia @BosquePrimavera?



Bosque La Primavera, [@bosqueprimavera](#) es ahora una tendencia en Mexico
<https://t.co/TBVsf01VnZ> about 1 hour ago Por TrendsMexico

[@AristotelesSD](#) [@BosquePrimavera](#) es responsabilidad de todos cuidar uno de nuestros pulmones verdes 2 hours ago Por IngJulianCZ

[@AristotelesSD](#) [@BosquePrimavera](#) Que bueno que todavía exista una gran fauna en este pulmón verde. 2 hours ago Por soniaagu1

[@AristotelesSD](#) [@BosquePrimavera](#) Por eso debemos de cuidar y proteger los pocos pulmones que nos quedan y que sin hogar de muchas especies 2 hours ago Por LorecaM84

[@AristotelesSD](#) Que bien, así los tendremos por muchos años más. [@BosquePrimavera](#) 2 hours ago Por ale_suarez3

En vivo desde #C7 en el programa #ViveEco hablaremos del 36 Aniversario del decreto de ANP [@BosquePrimavera](#) conoce los avances y amenazas 2 hours ago Por BosquePrimavera

RT [@GobiernoJalisco](#): El [@BosquePrimavera](#) alberga especies como la captada en la siguiente fotografía. 1/2 <https://t.co/rU9C8T5Va9> 18 hours ago Por PpMC2000

RT [@GobiernoJalisco](#): El [@BosquePrimavera](#) alberga especies como la captada en la siguiente fotografía. 1/2 <https://t.co/rU9C8T5Va9> 19 hours ago Por samirportillo

Bosque La Primavera, [@bosqueprimavera](#) es ahora una tendencia en #Guadalajara
<https://t.co/yEpZx29woz> 2 hours ago Por TrendsGDL

RT [@GobiernoJalisco](#): El [@BosquePrimavera](#) alberga especies como la captada en la siguiente fotografía. 1/2 <https://t.co/rU9C8T5Va9> about 1 hour ago Por AmpfmexMario

[@AristotelesSD](#) Son especies que estan en riesgo, ojalá podamos respetar a estos animales. [@BosquePrimavera](#) 2 hours ago Por BaezSandr

[@AristotelesSD](#) Hay que hacer conciencia todos, el bosque es de todos. [@BosquePrimavera](#) 2 hours ago Por AuroGar

[@AristotelesSD](#) [@BosquePrimavera](#) qué buena noticia que se puedan volver a ver estos bellos animales en su hábitat. 2 hours ago Por beltranM20

RT [@GobiernoJalisco](#): El [@BosquePrimavera](#) alberga especies como la captada en la siguiente fotografía. 1/2 <https://t.co/rU9C8T5Va9> 13 hours ago Por 5510franco

RT [@GobiernoJalisco](#): El [@BosquePrimavera](#) alberga especies como la captada en la siguiente fotografía. 1/2 <https://t.co/rU9C8T5Va9> 19 hours ago Por Re_araiza

RT [@GobiernoJalisco](#): El [@BosquePrimavera](#) alberga especies como la captada en la siguiente fotografía. 1/2 <https://t.co/rU9C8T5Va9> 19 hours ago Por samirportillo



Trends Guadalajara [@TrendsGDL](#) · 2 h

Bosque La Primavera, [@bosqueprimavera](#) es ahora una tendencia en #Guadalajara trendsmap.com/mx/guadalajara

Ver resumen



Trends Guadalajara [@TrendsGDL](#)

Bosque La Primavera, [@bosqueprimavera](#) es ahora una tendencia en #Guadalajara trendsmap.com/mx/guadalajara

Twitter Trends in Guadalajara, Mexico - Trendsmap
Latest Guadalajara, Mexico Twitter trends, people, videos, images, and links
trendsmap.com

13:26 - 1 mar. 2016

Guadalajara, Jalisco

Responder a [@TrendsGDL](#)

COMUNICACIÓN SOCIAL

TRENDING TOPIC

 **Aristóteles Sandoval El** 21h

@BosquePrimavera cumplió 10 años de haber sido incluido como Reserva de la Biosfera en la Red Mundial de la @UNESCO.



 **Trends Guadalajara @TrendsGDL** hace 20 horas · Guadalajara

Bosque La Primavera, @BosquePrimavera es ahora una tendencia en #Guadalajara [trendsmap.com/local/mx/guada...](https://trendsmap.com/local/mx/guadala...)



 **Trends Guadalajara @TrendsGDL** · 21 h

'biosfera' es ahora una tendencia en #Guadalajara [trendsmap.com/local/mx/guada...](https://trendsmap.com/local/mx/guadala...)



 **Trends Guadalajara @TrendsGDL** · 21 h

'conservar' es ahora una tendencia en #Guadalajara [trendsmap.com/local/mx/guada...](https://trendsmap.com/local/mx/guadala...)



 **Trends Guadalajara @TrendsGDL** · 21 h

Bosque La Primavera, @bosqueprimavera es ahora una tendencia en #Guadalajara [trendsmap.com/local/mx/guada...](https://trendsmap.com/local/mx/guadala...)



FORTALECIMIENTO DE LAS CAPACIDADES INSTITUCIONALES



FORTALECIMIENTO DE CAPACIDADES INSTITUCIONALES

CAPACITACIÓN

Se realizó la capacitación de personal del OPD Bosque La Primavera, en los que se incluyeron:

- Curso de prevención y combate de incendios forestales



- Curso manejo de información geográfica y manejo de mapas



FORTALECIMIENTO DE CAPACIDADES INSTITUCIONALES

- Curso de identificación y manejo de plantas parásitas y epífitas



FORTALECIMIENTO DE CAPACIDADES INSTITUCIONALES

CAPACITACIÓN

Se realizó la capacitación de personal del OPD Bosque La Primavera, en los que se incluyeron:

- Curso básico de combate de incendios forestales



- Fortalecimiento Institucional



FORTALECIMIENTO DE CAPACIDADES INSTITUCIONALES

- Reunión de cierre del periodo crítico de incendios



- Reunión de trabajo con brigadistas. Análisis Operativo Semana Santa



FORTALECIMIENTO DE CAPACIDADES INSTITUCIONALES

- Taller mapa digital de México versión escritorio

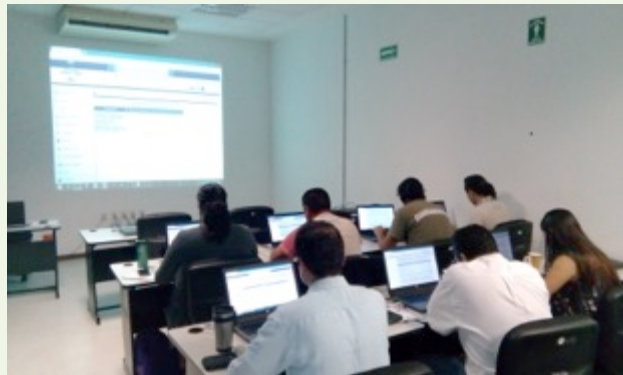

- Taller red de aprendizaje entre Áreas Naturales Protegidas



FORTALECIMIENTO DE CAPACIDADES INSTITUCIONALES

- Manejo de cartas topográficas 1:50,000



- Taller de capacitación teórico-práctico de plagas forestales, el muérdago, su manejo y podas sanitarias. FIPRODEFO



FORTALECIMIENTO DE CAPACIDADES INSTITUCIONALES

- Unidad motorizada de la Fiscalía para la vigilancia del OPD-BLP



- Capacitación de elementos de la Fiscalía. OPD y Procurador



FORTALECIMIENTO DE CAPACIDADES INSTITUCIONALES

- Toma de protesta y entrega de acreditaciones de los comités de vigilancia ambiental participativa del OPD-BLP, Zapopan y Proepa



- Curso-Taller de trepa y poda de árboles con muérdago. San Agustín



FORTALECIMIENTO DE CAPACIDADES INSTITUCIONALES

- Curso de Sistema de Mando de Incidentes SMI 100-200. Nevado de Colima



SESIONES DE LOS ÓRGANOS DE GOBIERNO

SESIONES DE LOS ÓRGANOS DE GOBIERNO

SESIONES DE LA JUNTA DE GOBIERNO

1ra. Sesión Ordinaria: 20 de enero

1ra. Sesión Extraordinaria: 11 de febrero

2da. Sesión Ordinaria: 11 de mayo

2da. Sesión Extraordinaria: 25 de agosto

3ra. Sesión Ordinaria: 04 de noviembre

3ra. Sesión Extraordinaria: 06 de diciembre



SESIONES DE LOS ÓRGANOS DE GOBIERNO

PROGRAMA DE PARTICIPACIÓN SOCIAL.

SESIONES DEL COMITÉ CIENTÍFICO

El Comité Científico del Organismo Público Descentralizado sesionó en cuatro ocasiones durante el año, para abordar distintas temáticas.



4

Número de productos.

Fecha	Carácter	Productos	Temática
18 de mayo	Ordinaria	Minuta de sesión	i) Revisión al Diagnóstico Estratégico que se integrará a la actualización del Programa de Manejo ii) Proyecto Especial de Restauración, Manejo, Protección y Conservación de la Vegetación, Suelo, Agua y Fauna del Bosque La Primavera
22 de junio	Ordinaria	Minuta de sesión	ii) Proyecto Especial de Restauración, Manejo, Protección y Conservación de la Vegetación, Suelo, Agua y Fauna del Bosque La Primavera
12 de septiembre	Reunión de trabajo	Minuta	Revisión del replanteamiento del Proyecto Especial de Restauración, Manejo, Protección y Conservación de la Vegetación, Suelo, Agua y Fauna del Bosque La Primavera para presentarse a la Comisión Nacional Forestal
21 de septiembre	Taller	Minuta	Construcción de la visión estratégica entre el Comité Científico y Comité Ciudadano para el Bosque La Primavera

SESIONES DE LOS ÓRGANOS DE GOBIERNO



SESIONES DE LOS ÓRGANOS DE GOBIERNO

PROGRAMA DE PARTICIPACIÓN SOCIAL.

SESIONES DEL COMITÉ CIUDADANO

El Comité Ciudadano del Organismo Público Descentralizado sesionó en seis ocasiones durante el año, para abordar distintas temáticas.



6

Número de productos.

FECHA	CARÁCTER	PRODUCTOS	TEMÁTICA
19 de enero	Ordinaria	Minuta de sesión	Presentación de informes y Programas Operativos Anuales 2014, 2015, 2016 aprobados.
4 de marzo	Extraordinaria	Minuta de sesión	Presentación de avances al Diagnóstico Estratégico para el Bosque La Primavera, discusión y retroalimentación .
4 de mayo	Ordinaria	Minuta de sesión	i) Resumen del seminario “Conservando en colectivo” ii) Programa de Manejo: Conceptos y fecha de terminación ii) Estatus que guarda el Proyecto de Geotermia, coordinado por CFE .
20 de mayo	Extraordinaria	Minuta de sesión	Presentación del Diagnóstico Estratégico (versión sujeta a revisión), para la Gestión del Bosque La Primavera por el Dr. Héctor Castañón. Retroalimentación de los integrantes del Comité Ciudadano.

DIRECCIÓN DE CULTURA Y CONOCIMIENTO

FECHA	CARÁCTER	PRODUCTOS	TEMÁTICA
9 de septiembre	Ordinaria	Minuta de sesión	Conclusiones y comentarios sobre reunión con Comisión Federal de Electricidad, Geotermia en el Bosque, estatus Conclusiones y comentarios sobre sesión extraordinaria Junta de Gobierno, aviso: María Fors
21 de septiembre	Taller	Minuta	Construcción de la visión estratégica entre el Comité Ciudadano y Comité Científico para el Bosque La Primavera



EL ÁGUILA REAL EN LA PRIMAVERA



| Registro fotográfico del Águila real dentro del ANP

ÁGUILA REAL

En diciembre del 2014, el Organismo Público Descentralizado Bosque La Primavera, obtuvo el primer registro de la presencia del Águila real en el Área de Protección de Flora y Fauna La Primavera, a través de su programa de monitoreo permanente, utilizando cámaras de trampa.

Posteriormente ha continuado los registros de la presencia del águila en La Primavera. Aunque es altamente probable que los recientes registros de Águila real se deban a individuos en tránsito, su registro en La Primavera demuestra la importancia que representa para esta magnífica ave el Área Natural Protegida como un sitio de descanso, alimentación y refugio en su trayecto migratorio hacia el centro del país. Asimismo, sienta un precedente inédito en el bosque y nos anima a renovar los esfuerzos de conservación que se llevan a cabo en La Primavera, por lo que el OPD Bosque La Primavera continuará con el programa de monitoreo permanente que lleva a cabo en el área protegida, y buscará establecer y fortalecer una red de monitoreo comunitario a nivel regional. Finalmente la coordinación de acciones institucionales será fundamental para sumar a los esfuerzos de conservación nacionales que se llevan a cabo para la preservación del Águila real en nuestro país.



N° DE REGISTROS			
MES	2014	2015	2016
Enero	--	--	3
Febrero	--	2	1
Marzo	--	--	2
Abril	--	--	5
Mayo	--	--	1
Diciembre	2	2	--



BOSQUE
LA PRIMAVERA
ÁREA DE PROTECCIÓN DE FLORA Y FAUNA
Jalisco, México

¡GRACIAS!