

# Generación y Análisis de Información

**Nombre** Generación y Análisis de Información

**Actualizado** 16 de diciembre de 2011

## Descripción

**ANTECEDENTES:** La disponibilidad de información territorial se mide en Jalisco mediante el índice de Información de Geografía y Medio Ambiente para la Toma de Decisiones. Al finalizar el 2009, se contaba con 20 por ciento de la información de interés estatal disponible en línea; al cierre del 2010 se tiene el 50 por ciento, y se pretende alcanzar el 65 por ciento al término del 2011. **JUSTIFICACIÓN:** Para la toma de decisiones es necesario el conocimiento del territorio donde se implementarán las acciones del gobierno; para ello, a través del Atlas de Información Jalisco se coordina, se impulsa y se norman los procesos de obtención, administración, uso y difusión de información territorial. **ACTIVIDADES:** Durante 2011, se desarrollarán metodologías para abordar temas estratégicos; se publicarán diversos mapas temáticos; se concluirán varios estudios geospaciales y se ofrecerán múltiples servicios de información a través de los mecanismos de atención y divulgación establecidos con tal fin. Actualmente, la información disponible está principalmente en escalas regionales, lo cual limita las decisiones a nivel local. En la medida que los municipios y el Estado tengan acceso a información histórica, actualizada y de detalle, por ejemplo de sus localidades, se podrá caminar hacia niveles óptimos de uso de información; éste es el reto para 2011 y años posteriores.

## Objetivo

Brindar información geográfica y del medio ambiente, útil, oportuna y disponible en diferentes medios físicos y virtuales, para que a) la sociedad conozca y disfrute Jalisco; b) el aparato de Estado tome decisiones fundamentadas en el territorio; c) los académicos cuenten con elementos técnicos que permitan consolidar sus estudios científicos y los procesos de enseñanza-aprendizaje; y d) la iniciativa privada planifique y ponga en marcha sus proyectos tomando en cuenta las condiciones del entorno. Por tanto, los temas que conforman el Atlas de Información Jalisco son de interés municipal, estatal y nacional: Marco de referencia geodésico; Límites costeros, del estado y los municipios; Datos del relieve; Imágenes de fotografía aérea y de satélite; Redes hidrográficas; Vías de comunicación e infraestructura; Datos catastrales; Datos topográficos; Atmósfera; Biodiversidad; Agua; Suelo; Flora; Fauna; Residuos peligrosos; Residuos sólidos; y Geología, a través de: Metodologías Desarrolladas; Mapas temáticos public

## Porcentaje de Avance

102.75

## Fecha de inicio

01/01/11

## Fecha de Término

31/12/11

## Dependencia

Secretaría de Planeación

## Área Responsable

Instituto de Información Territorial del Estado de Jalisco

## Cumplimiento de Metas

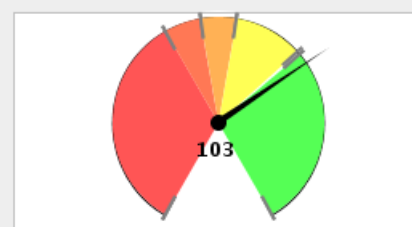

■ 0% - 60% ■ 60% - 70% ■ 70% - 80%  
■ 80% - 99% ■ > 99%

## Avance Anual

Fecha	Meta	Avance
31-ene-11	1	0.5
28-feb-11	1	1.25
31-mar-11	5	9.25
30-abr-11	14	20.5
31-may-11	32	37.5
30-jun-11	43	46.75
31-jul-11	47	51
31-ago-11	61	60.75
30-sep-11	69	69.75
31-oct-11	78	84.75
30-nov-11	92	92.5
31-dic-11	100	100

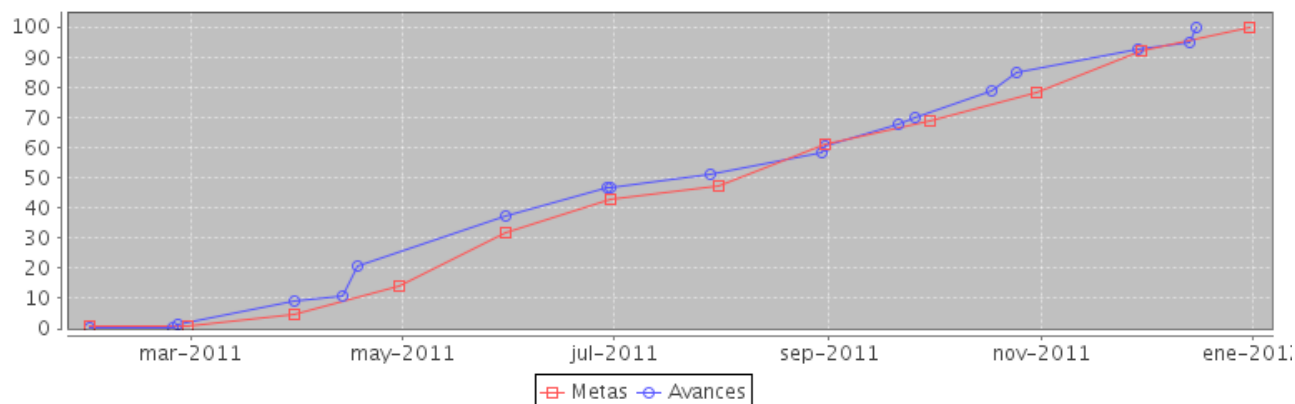

Componente	noviembre		diciembre	
	Meta	Avance	Meta	Avance
1.- Estudios geospaciales concluidos	5	5	5	5
2.- Mapas temáticos publicados	9	9	10	10
3.- Metodologías Desarrolladas	5	5	6	6
4.- Servicios de Información en línea otorgados	93000	97239	100000	110821

## Componente 1: Estudios geospaciales concluidos

<b>Nombre</b>	Estudios geospaciales concluidos		
<b>Fecha de</b>	01/01/11	<b>Fecha de Fin</b>	31/12/11
<b>Última Actualización</b>	14/12/11		
<b>Nota</b>	Se han cumplido las metas programadas en este entregable.		

Fecha	Meta	Avance
31-ene-11	0	0
28-feb-11	0	0
31-mar-11	0	1
30-abr-11	1	2
31-may-11	2	3
30-jun-11	3	3
31-jul-11	3	3
31-ago-11	4	4
30-sep-11	4	4
31-oct-11	4	5
30-nov-11	5	5
31-dic-11	5	5

### Indicador: Número de estudios geospaciales concluidos

<b>Nombre</b>	Número de estudios geospaciales concluidos		
<b>Descripción</b>	Se realizarán estudios geospaciales sobre: Residuos sólidos, conectividad de caminos y carreteras, red de caminos y carreteras, población atendida por la red de caminos y carreteras.		
<b>Valor Inicial</b>	0	<b>Valor Actual</b>	5

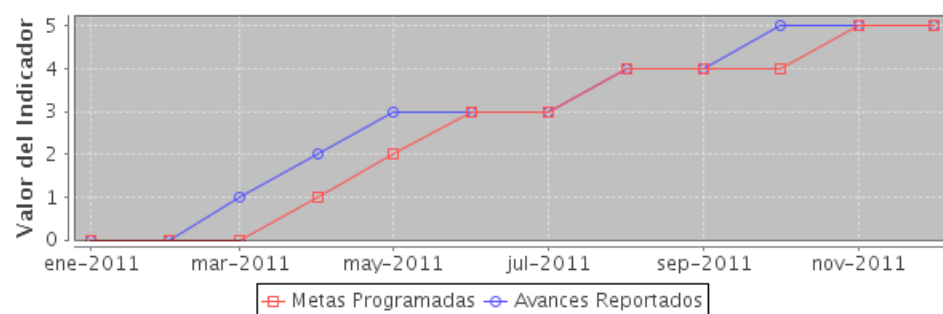

## Componente 2: Mapas temáticos publicados

<b>Nombre</b>	Mapas temáticos publicados		
<b>Fecha de</b>	01/01/11	<b>Fecha de Fin</b>	31/12/11
<b>Última Actualización</b>	16/12/11		
<b>Nota</b>	Se integró y publicó en el SITEL, la información de infraestructura urbana del municipio de Tlajomulco de Zúñiga en los temas de alumbrado público (471 registros) y agua potable, esta última contiene redes de drenaje (3,228 registros), redes de agua (3,198 registros) y pozos de visita (1,395 registros). En el tema de áreas naturales protegidas, se actualizó la información sobre infraestructura de la ANP Sierra de Quila y de la ANP Volcán Nevado de Colima.		

	Fecha	Meta	Avance
	31-ene-11	0	0
	28-feb-11	0	0
	31-mar-11	1	1
	30-abr-11	2	2
	31-may-11	3	3
	30-jun-11	4	4
	31-jul-11	5	5
	31-ago-11	6	6
	30-sep-11	7	7
	31-oct-11	8	8
	30-nov-11	9	9
	31-dic-11	10	10

### Indicador: Número de mapas temáticos publicados

<b>Nombre</b>	Número de mapas temáticos publicados		
<b>Descripción</b>	Temas: Infraestructura urbana en AMG, peligros municipales, atlas de caminos y carreteras, áreas naturales protegidas, Registro Agrario, Red e-Jalisco, turismo municipal, SIGCajitlán, inversión en caminos y carreteras, agua potable.		
<b>Valor Inicial</b>	0	<b>Valor Actual</b>	10

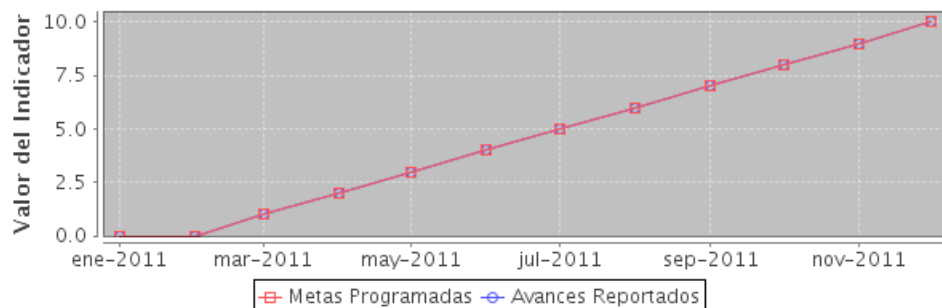

## Componente 3: Metodologías Desarrolladas

<b>Nombre</b>	Metodologías Desarrolladas		
<b>Fecha de</b>	01/01/11	<b>Fecha de Fin</b>	31/12/11
<b>Última Actualización</b>	16/12/11		
<b>Nota</b>	Se elaboró el diccionario de datos sobre el tema de asentamientos irregulares.		

### Indicador: Número de metodologías desarrolladas

<b>Nombre</b>	Número de metodologías desarrolladas		
<b>Descripción</b>	Se desarrollarán metodologías en: Infraestructura de datos espaciales, uso de software libre geomático, prevención de accidentes, marco de referencia geodésico, asentamientos irregulares, Redd+.		
<b>Valor Inicial</b>	0	<b>Valor Actual</b>	6

	Fecha	Meta	Avance
	31-ene-11	0	0
	28-feb-11	0	0
	31-mar-11	0	0
	30-abr-11	0	0
	31-may-11	1	1
	30-jun-11	1	2
	31-jul-11	1	2
	31-ago-11	2	2
	30-sep-11	3	3
	31-oct-11	4	4
	30-nov-11	5	5
	31-dic-11	6	6

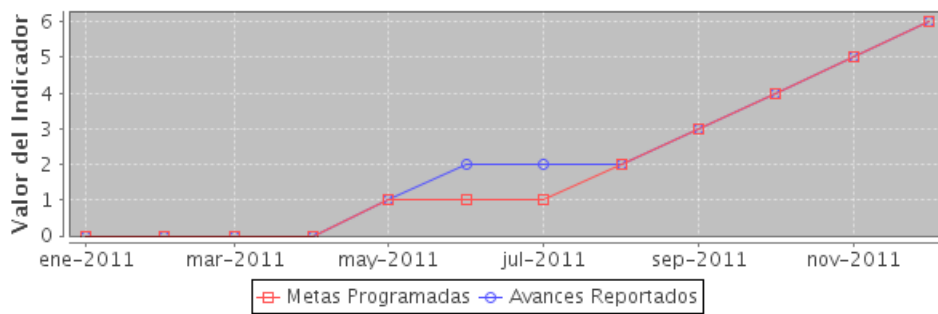

## Componente 4: Servicios de Información en línea otorgados

<b>Nombre</b>	Servicios de Información en línea otorgados		
<b>Fecha de</b>	01/01/11	<b>Fecha de Fin</b>	31/12/11
<b>Última Actualización</b>	16/12/11		
<b>Nota</b>			

Fecha	Meta	Avance
31-ene-11	2500	2330
28-feb-11	5000	5155
31-mar-11	9500	6993
30-abr-11	14000	21906
31-may-11	42000	42578
30-jun-11	53000	53676
31-jul-11	61000	61463
31-ago-11	69000	70281
30-sep-11	77000	79002
31-oct-11	85000	92099
30-nov-11	93000	97239
31-dic-11	100000	110821

### Indicador: Número de servicios de información en línea otorgados.

<b>Nombre</b>	Número de servicios de información en línea otorgados.		
<b>Descripción</b>	Se otorga información a través de la página web y el sistema de información territorial estatal en línea (sitel). Los servicios son descargas o fichas de información en línea. Entendiendo por ficha a un mapa, un modelo, datos de corrección diferencial o un texto.		
<b>Valor Inicial</b>	0	<b>Valor Actual</b>	110821

