

PROGRAMA ANUAL DE TRABAJO DEL CONSEJO ESTATAL PARA LA PREVENCIÓN DE ACCIDENTES

2019



CEPAJ
Consejo Estatal para la
Prevención de Accidentes



Salud



Jalisco
GOBIERNO DEL ESTADO

Este Programa Anual de Trabajo del Consejo Estatal para la Prevención de Accidentes en Jalisco se elabora en el marco de la administración 2018-2024 del Gobierno del Estado de Jalisco que establece el objetivo central de *proteger y mejorar la salud con la participación de los jaliscienses*.

El presente documento atiende el principio fundamental de *actuar sobre las causas y los riesgos a través de un sistema que impulse la prevención y promoción de estilos de vida sanos*.

1. Antecedentes

El Consejo nace en 1990, dando cumplimiento a la solicitud del Ejecutivo Federal para su formación, ya que se comenzó a incrementar la mortalidad y la morbilidad causada por factores que pueden ser prevenidos hasta en un 90 por ciento.

El CEPAJ comienza a funcionar en 1991 al asignarle un presupuesto y estructura propia como Organismo Desconcentrado de la entonces Secretaría de Salud y Bienestar Social.

Con la llegada del Sistema de Atención Médica de Urgencias (SAMU) al Consejo en 1998, este adquiere mayor presupuesto e incrementa su personal. En el año 2000, el ex Gobernador del Estado Francisco Ramírez Acuña inaugura las nuevas instalaciones del CEPAJ separadas a la Secretaría de Salud Jalisco y con ello se logra una interdependencia.

En julio de 2008, el CEPAJ es considerado para liderar en el Estado la entonces Iniciativa Mexicana de Seguridad Vial (IMESEVI), hoy Estrategia Nacional de Seguridad Vial (ENSV), con lo que se posicionó en el escenario nacional y mundial.

A partir de marzo de 2013, comenzó el crecimiento del SAMU con la implementación de programas con la Aero transportación Vital de Emergencias (AVE), el Puesto Médico Avanzado (PMA), entre otros.

En diciembre de 2018, con la llegada de la Administración Estatal 2018-2024, el SAMU recibe un helicóptero medicalizado para fortalecer el programa de Atención prehospitalaria.

1.1. Alineación con el Plan Estatal de Desarrollo

De acuerdo a las atribuciones que le confiere el Acuerdo de Creación al Consejo Estatal de Prevención de Accidentes y otros ordenamientos legales, en la tabla siguiente se detallan los objetivos y estrategias de los Programas Sectoriales y Transversales del Plan Estatal de Desarrollo Jalisco 2013-2033, a los que el presente Plan Estratégico contribuirá a su cumplimiento.

Ordenamiento legal	Atribución	Programa Sectorial o transversal	Objetivo	Estrategia
Artículos 57, 58 y 59 de la Ley Estatal de Salud.	Mencionadas en la sección de Antecedentes.	Salud y Seguridad Social	<i>Objetivo de Desarrollo 14 (OD14).</i> Contribuir a una vida más larga y saludable por medio de un mayor acceso a servicios de salud de calidad y seguridad social, así como fomentar hábitos de vida saludable.	<i>OD14. Objetivo Sectorial 1.</i> Reducir y controlar los factores de riesgo para la salud.
Artículos 57, 58 y 59 de la Ley Estatal de Salud.	Mencionadas en la sección de Antecedentes.	Salud y Seguridad Social	<i>Objetivo de Desarrollo 14 (OD14).</i> Contribuir a una vida más larga y saludable por medio de un mayor acceso a servicios de salud de calidad y seguridad social, así como fomentar hábitos de vida saludable.	<i>OD14. Objetivo Sectorial 2.</i> Mejorar la salud y calidad de vida de las personas.

1.2. Valores y principios que nos caracterizan

Misión Institucional

Somos un Consejo Técnico de la Secretaría de Salud Jalisco, que coordinamos estrategias de *prevención de accidentes* y de *atención de urgencias médicas*, de manera interinstitucional e intersectorial, en el estado para preservar y mejorar la salud de la población con valores:

- compromiso,
- profesionalismo,
- responsabilidad,
- respeto y
- valor por la vida.

Visión Institucional

El Consejo Técnico de la Secretaría de Salud Jalisco es rector en materia de prevención de accidentes y atención de urgencias médicas, reconocido a nivel estatal y nacional por fortalecer las directrices interinstitucionales e intersectoriales.

2. Diagnóstico de la institución

2.1. Estructura organizacional



Gráfico. Estructura Orgánica del Consejo Estatal para la Prevención de Accidentes (2019)

2.2. Recursos Humanos

El Consejo está conformado por nueve servidores públicos de confianza:

- Secretario Técnico;
- Coordinadores:
 - Planeación,
 - Administración,
 - Operativo,
 - Del Sistema de Atención Médica de Urgencias (SAMU);
- Jefes:
 - Vinculación,
 - Desarrollo Institucional,
 - Contabilidad,
 - Investigación y epidemiología.

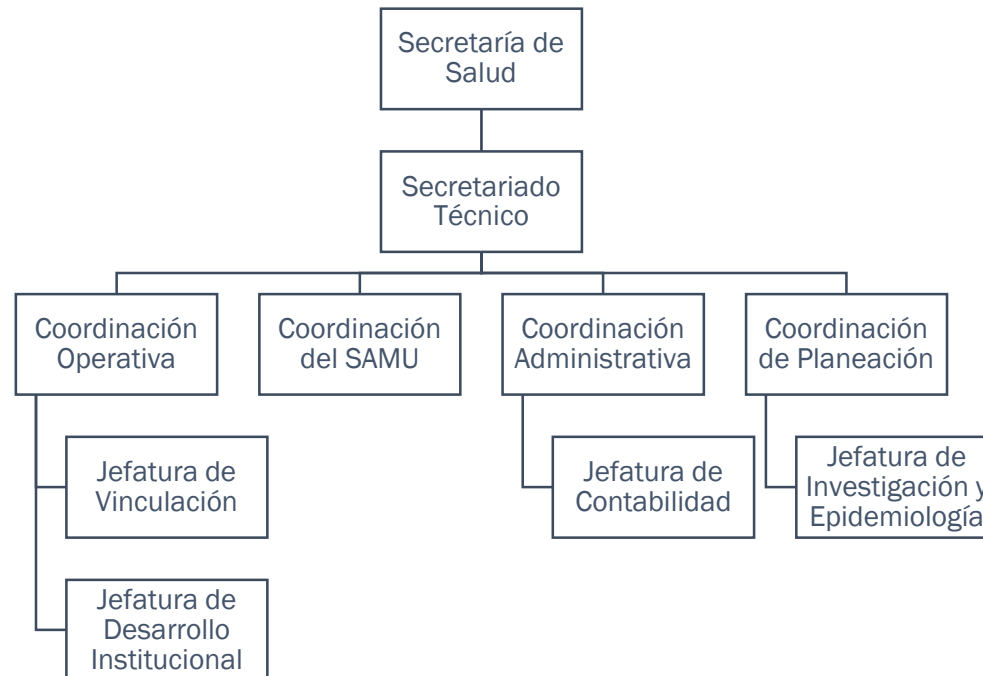
También están contratados 31 trabajadores sindicalizados:

- 10 médicos reguladores,
- 8 Técnicos en Urgencias Médicas y
- 13 administrativos.

Además, se cuenta con el apoyo de personal comisionado por la OPD Servicios de Salud Jalisco y de prestadores de servicios.

Es importante mencionar que son 7 personas comisionadas con perfil de médicos, enfermeros y paramédicos, así como 10 prestadores de servicios técnicos que fungen como despachadores de ambulancias, los cuales, en el primer caso, se encuentran supeditados al recurso que autorice la Federación para la continuidad de sus contratos, mientras que los despachadores laboran como prestadores de servicios.

Con los 18 trabajadores operativos de base más los prestadores de servicios técnicos y los comisionados, actualmente se cubre el despacho de ambulancias, la regulación de pacientes graves a través del Centro Regulador de Urgencias Médicas (CRUM),

la atención de pacientes graves tanto vía terrestre como aérea y las contingencias (huracanes, eventos con múltiples víctimas, incendios, temblores, etcétera), las 24 horas los 365 días del año.

Cabe recalcar que aunque la atención de urgencias médicas es especializada y de calidad, el personal resulta insuficiente para cubrir la gran demanda, por lo que una de las debilidades a superar es la ampliación de la plantilla.

2.3. Recursos Financieros

El Consejo Estatal para la Prevención de Accidentes cuenta con dos programas para la asignación de recursos:

NÚMERO	PROGRAMA	RECURSO ASIGNADO
1	Prevención de Accidentes	\$ 1'906,760.00
2	Sistema de Atención Médica de Urgencias (SAMU)	\$22'616,002.00 (El capítulo 1000, quedó íntegro en este programa)
TOTAL DE PROGRAMAS		\$24'521,762.00

Pueden ser consultados en el siguiente enlace:

<https://transparencia.info.jalisco.gob.mx/sites/default/files/Presupuesto%20Estatad%20CEPAJ%202019.pdf>

Recurso asignado por cada uno de los componentes de la Matriz de Indicadores para Resultados (MIR) 2019

Nivel	Resumen narrativo	
PREVENCIÓN DE ACCIDENTES		
Fin	Contribuir a una vida más larga y saludable por medio de brindar mayor acceso a servicios de salud de calidad y seguridad social, así como fomentar hábitos de vida saludable.	
Propósito	Habitantes de Jalisco reducen la exposición a los factores de riesgo que provocan los accidentes.	
Componente 1	Información en materia de prevención de accidentes, difundida a los jaliscienses.	Recurso asignado \$1'879,060.49
Componente 2	Decisiones oportunas tomadas para el funcionamiento eficaz del observatorio de lesiones.	Recurso asignado \$27,699.51
ATENCIÓN DE URGENCIAS MÉDICAS		
Fin	Contribuir a que la población jalisciense tenga una vida más larga y saludable mediante el acceso a atención médica especializada, que dada la situación geográfica y estado de salud requiera de un traslado inmediato mediante la Aerotransportación Vital de Emergencia para salvaguardar su vida	
Propósito	La población jalisciense en situación de urgencia médica obtiene una atención de primera intención mediante la coordinación interinstitucional	
Componente 1	Atención médica de urgencias otorgada oportunamente	Recurso asignado \$5'229,664.00
Componente 2	Información en materia de atención médica de urgencias, difundida a los jaliscienses	Recurso asignado \$133,000.00

Recurso asignado por cada uno de los componentes de la Matriz de Indicadores de Resultados (MIR) 2019.

POR CAPÍTULO

PREVENCIÓN DE ACCIDENTES			
Componentes	Capítulos	Denominación	Recurso Asignado
1.-Información en materia de prevención de accidentes, difundida a los jaliscienses.	2000	Materiales y suministros	\$853,341.25
	3000	Servicios Generales	\$1'013,763.24
	4000	Transferencias, asignaciones, subsidios y otras ayudas	\$ 1,956.00
	5000	Bienes muebles e inmuebles	\$10,000.00
2.-Decisiones oportunas tomadas para el funcionamiento eficaz del observatorio de lesiones.	2000	Materiales y suministros	\$9,250.00
	3000	Servicios Generales	\$18,449.51
ATENCIÓN DE URGENCIAS MÉDICAS			
Componentes	Capítulos	Denominación	Recurso Asignado
1.- Atención Médica de Urgencias otorgadas oportunamente.	2000	Materiales y suministros	\$1'131,000.00
	3000	Servicios Generales	\$2'848,664.00
	5000	Bienes muebles e inmuebles	\$1'250,000.00
2.- Información en materia de atención médica de urgencia difundida a los Jaliscienses.	2000	Materiales y suministros	\$28,000.00
	3000	Servicios Generales	\$100,000.00
	5000	Bienes muebles e inmuebles	\$5,000.00

Recurso asignado por cada uno de los componentes de la Matriz de Indicadores de Resultados (MIR) 2019.

POR PARTIDA

PREVENCIÓN DE ACCIDENTES		
Componente 01 Información en materia de prevención de accidentes difundida a los jaliscienses.		
Clave Presupuestal	Descripción	Monto
21111 05 150 00159 2 3 1 3 3 F 171 03 2111 00 11 110019 1 20 150	Materiales, útiles y equipos menores de oficina	\$ 5,000.00
21111 05 150 00159 2 3 1 3 3 F 171 03 2121 00 11 110019 1 20 150	Materiales y útiles de impresión y reproducción	\$ 5,000.00
21111 05 150 00159 2 3 1 3 3 F 171 03 2141 00 11 110019 1 20 150	Materiales, útiles y equipos menores de tecnologías de la información y comunicaciones	\$ 2,250.00
21111 05 150 00159 2 3 1 3 3 F 171 03 2151 00 11 110019 1 20 150	Material impreso e información digital	\$ 50,000.00
21111 05 150 00159 2 3 1 3 3 F 171 03 2161 00 11 110019 1 20 150	Material de limpieza	\$ 20,000.00
21111 05 150 00159 2 3 1 3 3 F 171 03 2171 00 11 110019 1 20 150	Materiales y útiles de enseñanza	\$ 500.00
21111 05 150 00159 2 3 1 3 3 F 171 03 2213 00 11 110019 1 20 150	Productos alimenticios para el personal que realiza labores en campo o de supervisión	\$ 500.00
21111 05 150 00159 2 3 1 3 3 F 171 03 2214 00 11 110019 1 20 150	Productos alimenticios para el personal en las instalaciones de las dependencias y entidades	\$ 10,000.00
21111 05 150 00159 2 3 1 3 3 F 171 03 2216 00 11 110019 1 20 150	Productos alimenticios para el personal derivado de actividades extraordinarias	\$ 10,000.00
21111 05 150 00159 2 3 1 3 3 F 171 03 2231 00 11 110019 1 20 150	Utensilios para el servicio de alimentación	\$ 1,000.00
21111 05 150 00159 2 3 1 3 3 F 171 03 2461 00 11 110019 1 20 150	Material eléctrico y electrónico	\$ 5,000.00

21111 05 150 00159 2 3 1 3 3 F 171 03 2481 00 11 110019 1 20 150	Materiales complementarios	\$ 1,000.00
21111 05 150 00159 2 3 1 3 3 F 171 03 2491 00 11 110019 1 20 150	Otros materiales y artículos de construcción y reparación	\$ 1,000.00
21111 05 150 00159 2 3 1 3 3 F 171 03 2611 00 15 510019 1 20 150	Combustibles, lubricantes y aditivos para vehículos destinados a servicios públicos y la operación de programas públicos	\$ 694,941.47
21111 05 150 00159 2 3 1 3 3 F 171 03 2612 00 15 510019 1 20 150	Combustibles, lubricantes y aditivos para vehículos destinados a servicios administrativos	\$ 15,149.78
21111 05 150 00159 2 3 1 3 3 F 171 03 2911 00 11 110019 1 20 150	Herramientas menores	\$ 3,000.00
21111 05 150 00159 2 3 1 3 3 F 171 03 2921 00 11 110019 1 20 150	Refacciones y accesorios menores de edificios	\$ 1,500.00
21111 05 150 00159 2 3 1 3 3 F 171 03 2931 00 11 110019 1 20 150	Refacciones y accesorios menores de mobiliario y equipo de administración, educacional y recreativo	\$ 1,500.00
21111 05 150 00159 2 3 1 3 3 F 171 03 2941 00 11 110019 1 20 150	Refacciones y accesorios menores para equipo de cómputo y telecomunicaciones	\$ 15,000.00
21111 05 150 00159 2 3 1 3 3 F 171 03 2961 00 11 110019 1 20 150	Refacciones y accesorios menores de equipo de transporte	\$ 10,000.00
21111 05 150 00159 2 3 1 3 3 F 171 03 2991 00 11 110019 1 20 150	Refacciones y accesorios menores otros bienes muebles	\$ 1,000.00
	Total Capítulo:	\$ 853,341.25

21111 05 150 00159 2 3 1 3 3 F 171 03 3141 00 15 510019 1 20 150	Servicio telefónico tradicional	\$ 44,442.52
21111 05 150 00159 2 3 1 3 3 F 171 03 3151 00 15 510019 1 20 150	Servicio de telefonía celular	\$ 35,439.75
21111 05 150 00159 2 3 1 3 3 F 171 03 3161 00 15 510019 1 20 150	Servicios de telecomunicaciones y satelitales	\$ 137,976.30
21111 05 150 00159 2 3 1 3 3 F 171 03 3171 00 15 510019 1 20 150	Servicios de acceso de internet, redes y procesamiento de información	\$ 91,100.67

21111 05 150 00159 2 3 1 3 3 F 171 03 3181 00 11 110019 1 20 150	Servicio postal	\$ 1,500.00
21111 05 150 00159 2 3 1 3 3 F 171 03 3271 00 11 110019 1 20 150	Patentes, regalías y otros	\$ 1,500.00
21111 05 150 00159 2 3 1 3 3 F 171 03 3342 00 11 110019 1 20 150	Capacitación especializada	\$ 5,000.00
21111 05 150 00159 2 3 1 3 3 F 171 03 3361 00 11 110019 1 20 150	Servicios de apoyo administrativo	\$ 3,000.00
21111 05 150 00159 2 3 1 3 3 F 171 03 3362 00 11 110019 1 20 150	Servicio de Impresión de documentos y papelería oficial	\$ 20,000.00
21111 05 150 00159 2 3 1 3 3 F 171 03 3363 00 11 110019 1 20 150	Servicios de impresión de material informativo derivado de la operación y administración	\$ 15,000.00
21111 05 150 00159 2 3 1 3 3 F 171 03 3461 00 11 110019 1 20 150	Almacenaje, embalaje y envase	\$ 15,000.00
21111 05 150 00159 2 3 1 3 3 F 171 03 3521 00 11 110019 1 20 150	Mantenimiento y conservación de mobiliario y equipo de administración, educacional y recreativo	\$ 5,000.00
21111 05 150 00159 2 3 1 3 3 F 171 03 3551 00 11 110019 1 20 150	Mantenimiento y conservación de vehículos terrestres, aéreos, marítimos, lacustres y fluviales	\$ 70,000.00
21111 05 150 00159 2 3 1 3 3 F 171 03 3661 00 11 110019 1 20 150	Servicio de creación y difusión de contenido exclusivamente a través de internet	\$ 125,000.00
21111 05 150 00159 2 3 1 3 3 F 171 03 3711 00 11 110019 1 20 150	Pasajes aéreos nacionales	\$ 35,000.00
21111 05 150 00159 2 3 1 3 3 F 171 03 3721 00 11 110019 1 20 150	Pasajes terrestres nacionales	\$ 10,000.00
21111 05 150 00159 2 3 1 3 3 F 171 03 3751 00 11 110019 1 20 150	Viáticos en el país	\$ 40,000.00
21111 05 150 00159 2 3 1 3 3 F 171 03 3791 00 11 110019 1 20 150	Otros servicios de traslado y hospedaje	\$ 5,000.00
21111 05 150 00159 2 3 1 3 3 F 171 03 3831 00 11 110019 1 20 150	Congresos y convenciones	\$ 50,000.00

21111 05 150 00159 2 3 1 3 3 F 171 03 3921 00 11 110019 1 20 150	Otros impuestos y derechos	\$ 1,000.00
21111 05 150 00159 2 3 1 3 3 F 171 03 3981 00 15 510019 1 20 150	Impuesto sobre nóminas y otros que se deriven de una relación laboral	\$ 302,804.00
	Total Capítulo:	\$ 1,013,763.24
21111 05 150 00159 2 3 1 3 3 F 171 03 4419 00 15 530019 1 20 150	Ayudas para Erogaciones Contingentes	\$ 1,956.00
	Total Capítulo:	\$ 1,956.00
21111 05 150 00159 2 3 1 3 3 F 171 03 5111 00 11 110019 2 20 150	Muebles de oficina y estantería	\$ 10,000.00
	Total Capítulo:	\$ 10,000.00
	TOTAL COMPONENTE 1	\$ 1'879,060.49
PREVENCIÓN DE ACCIDENTES		
Componente 02 Decisiones oportunas tomadas para el funcionamiento eficaz del Observatorio de Lesiones.		
Clave Presupuestal	Descripción	Monto
21111 05 150 00159 2 3 1 3 3 F 171 02 2111 00 11 110019 1 20 150	Materiales, útiles y equipos menores de oficina	\$ 1,000.00
21111 05 150 00159 2 3 1 3 3 F 171 02 2121 00 11 110019 1 20 150	Materiales y útiles de impresión y reproducción	\$ 1,000.00
21111 05 150 00159 2 3 1 3 3 F 171 02 2131 00 11 110019 1 20 150	Material estadístico y geográfico	\$ 500.00
21111 05 150 00159 2 3 1 3 3 F 171 02 2141 00 11 110019 1 20 150	Materiales, útiles y equipos menores de tecnologías de la información y comunicaciones	\$ 750.00
21111 05 150 00159 2 3 1 3 3 F 171 02 2171 00 11 110019 1 20 150	Materiales y útiles de enseñanza	\$ 500.00

21111 05 150 00159 2 3 1 3 3 F 171 02 2213 00 11 110019 1 20 150	Productos alimenticios para el personal que realiza labores en campo o de supervisión	\$ 500.00
21111 05 150 00159 2 3 1 3 3 F 171 02 2214 00 11 110019 1 20 150	Productos alimenticios para el personal en las instalaciones de las dependencias y entidades	\$ 4,000.00
21111 05 150 00159 2 3 1 3 3 F 171 02 2216 00 11 110019 1 20 150	Productos alimenticios para el personal derivado de actividades extraordinarias	\$ 1,000.00
	Total Capítulo:	\$ 9,250.00
21111 05 150 00159 2 3 1 3 3 F 171 02 3232 00 15 510019 1 20 150	Arrendamiento de equipo y bienes informáticos	\$ 18,449.51
	Total Capítulo:	\$ 18,449.51
	TOTAL COMPONENTE 2	\$ 27,699.51

SISTEMA DE ATENCIÓN MÉDICA DE URGENCIAS (S.A.M.U.)		
Componente 01 Atención médica de urgencias otorgada oportunamente.		
Clave Presupuestal	Descripción	Monto
21111 05 150 00159 2 3 2 3 3 E 172 01 1131 00 15 510019 1 20 150	Sueldo base	6,740,844.00
21111 05 150 00159 2 3 2 3 3 E 172 01 1131 01 15 510019 1 20 150	Sueldo base (Sueldo Excedente)	75,624.00
21111 05 150 00159 2 3 2 3 3 E 172 01 1311 00 15 510019 1 20 150	Prima quinquenal por años de servicios efectivos prestados	153,982.00
21111 05 150 00159 2 3 2 3 3 E 172 01 1321 00 15 510019 1 20 150	Prima vacacional y dominical	122,212.00

21111 05 150 00159 2 3 2 3 3 E 172 01 1322 00 15 510019 1 20 150	Aguinaldo	1,221,963.00
21111 05 150 00159 2 3 2 3 3 E 172 01 1411 00 15 510019 1 20 150	Cuotas al IMSS por enfermedades y maternidad	542,185.00
21111 05 150 00159 2 3 2 3 3 E 172 01 1421 00 15 510019 1 20 150	Cuotas para la vivienda	268,588.00
21111 05 150 00159 2 3 2 3 3 E 172 01 1431 00 25 780019 1 20 150	Cuotas a pensiones	1,566,640.00
21111 05 150 00159 2 3 2 3 3 E 172 01 1432 00 15 510019 1 20 150	Cuotas para el sistema de ahorro para el retiro	179,064.00
21111 05 150 00159 2 3 2 3 3 E 172 01 1441 00 15 510019 1 20 150	Cuotas para el seguro de vida del personal	300,000.00
21111 05 150 00159 2 3 2 3 3 E 172 01 1521 00 15 510019 1 20 150	Indemnizaciones por separación	97,733.00
21111 05 150 00159 2 3 2 3 3 E 172 01 1541 00 15 510019 1 20 150	Previsión social múltiple para personal de educación y salud	82,212.00
21111 05 150 00159 2 3 2 3 3 E 172 01 1544 01 15 510019 1 20 150	Homologación (Asignación Bruta)	1,981,584.00
21111 05 150 00159 2 3 2 3 3 E 172 01 1544 02 15 510019 1 20 150	Homologación (Ayuda de Gastos de Actualización)	1,508,100.00
21111 05 150 00159 2 3 2 3 3 E 172 01 1611 01 15 510019 1 20 150	Impacto al salario en el transcurso del año (Personal Administrativo de base)	134,270.00
21111 05 150 00159 2 3 2 3 3 E 172 01 1712 00 15 510019 1 20 150	Ayuda para despensa	262,776.00

21111 05 150 00159 2 3 2 3 3 E 172 01 1713 00 15 510019 1 20 150	Ayuda para pasajes	158,796.00
21111 05 150 00159 2 3 2 3 3 E 172 01 1715 00 15 510019 1 20 150	Estímulo por el día del servidor público	308,014.00
21111 05 150 00159 2 3 2 3 3 E 172 01 1719 02 15 510019 1 20 150	Otros estímulos (Día de Reyes)	62,000.00
21111 05 150 00159 2 3 2 3 3 E 172 01 1719 03 15 510019 1 20 150	Otros estímulos (Día de la Madre)	62,000.00
21111 05 150 00159 2 3 2 3 3 E 172 01 1719 04 15 510019 1 20 150	Otros estímulos (Día del trabajador de Salud)	52,000.00
21111 05 150 00159 2 3 2 3 3 E 172 01 1719 05 15 510019 1 20 150	Otros estímulos (Estimulo de Puntualidad)	620,751.00
21111 05 150 00159 2 3 2 3 3 E 172 01 1719 06 15 510019 1 20 150	Otros estímulos (Medidas de fin de año)	651,000.00
21111 05 150 00159 2 3 2 3 3 E 172 01 1719 07 15 510019 1 20 150	Otros estímulos (Antigüedad y años de servicio)	90,000.00
21111 05 150 00159 2 3 2 3 3 E 172 01 1719 08 15 510019 1 20 150	Otros estímulos (Ayuda de anteojos)	10,000.00
	Total Capítulo:	17,252,338.00
21111 05 150 00159 2 3 2 3 3 E 172 01 2111 00 11 110019 1 20 150	Materiales, útiles y equipos menores de oficina	4,000.00
21111 05 150 00159 2 3 2 3 3 E 172 01 2121 00 11 110019 1 20 150	Materiales y útiles de impresión y reproducción	1,500.00

21111 05 150 00159 2 3 2 3 3 E 172 01 2131 00 11 110019 1 20 150	Material estadístico y geográfico	3,000.00
21111 05 150 00159 2 3 2 3 3 E 172 01 2141 00 11 110019 1 20 150	Materiales, útiles y equipos menores de tecnologías de la información y comunicaciones	70,000.00
21111 05 150 00159 2 3 2 3 3 E 172 01 2151 00 11 110019 1 20 150	Material impreso e información digital	100,000.00
21111 05 150 00159 2 3 2 3 3 E 172 01 2161 00 11 110019 1 20 150	Material de limpieza	20,000.00
21111 05 150 00159 2 3 2 3 3 E 172 01 2171 00 11 110019 1 20 150	Materiales y útiles de enseñanza	1,000.00
21111 05 150 00159 2 3 2 3 3 E 172 01 2213 00 11 110019 1 20 150	Productos alimenticios para el personal que realiza labores en campo o de supervisión	2,000.00
21111 05 150 00159 2 3 2 3 3 E 172 01 2214 00 11 110019 1 20 150	Productos alimenticios para el personal en las instalaciones de las dependencias y entidades	20,000.00
21111 05 150 00159 2 3 2 3 3 E 172 01 2216 00 11 110019 1 20 150	Productos alimenticios para el personal derivado de actividades extraordinarias	30,000.00
21111 05 150 00159 2 3 2 3 3 E 172 01 2411 00 11 110019 1 20 150	Productos minerales no metálicos	1,500.00
21111 05 150 00159 2 3 2 3 3 E 172 01 2421 00 11 110019 1 20 150	Cemento y productos de concreto	1,500.00
21111 05 150 00159 2 3 2 3 3 E 172 01 2431 00 11 110019 1 20 150	Cal, yeso y productos de yeso	1,500.00
21111 05 150 00159 2 3 2 3 3 E 172 01 2441 00 11 110019 1 20 150	Madera y productos de madera	1,500.00

21111 05 150 00159 2 3 2 3 3 E 172 01 2461 00 11 110019 1 20 150	Material eléctrico y electrónico	11,000.00
21111 05 150 00159 2 3 2 3 3 E 172 01 2471 00 11 110019 1 20 150	Artículos metálicos para la construcción	1,500.00
21111 05 150 00159 2 3 2 3 3 E 172 01 2481 00 11 110019 1 20 150	Materiales complementarios	1,500.00
21111 05 150 00159 2 3 2 3 3 E 172 01 2491 00 11 110019 1 20 150	Otros materiales y artículos de construcción y reparación	1,500.00
21111 05 150 00159 2 3 2 3 3 E 172 01 2531 00 11 110019 1 20 150	Medicinas y productos farmacéuticos	300,000.00
21111 05 150 00159 2 3 2 3 3 E 172 01 2541 00 11 110019 1 20 150	Materiales, accesorios y suministros médicos	250,000.00
21111 05 150 00159 2 3 2 3 3 E 172 01 2551 00 11 110019 1 20 150	Materiales, accesorios y suministros de laboratorio	100,000.00
21111 05 150 00159 2 3 2 3 3 E 172 01 2751 00 11 110019 1 20 150	Blancos y otros productos textiles, excepto prendas de vestir	60,000.00
21111 05 150 00159 2 3 2 3 3 E 172 01 2831 00 11 110019 2 20 150	Prendas de protección para seguridad pública	35,000.00
21111 05 150 00159 2 3 2 3 3 E 172 01 2911 00 11 110019 1 20 150	Herramientas menores	3,000.00
21111 05 150 00159 2 3 2 3 3 E 172 01 2921 00 11 110019 1 20 150	Refacciones y accesorios menores de edificios	1,500.00
21111 05 150 00159 2 3 2 3 3 E 172 01 2931 00 11 110019 1 20 150	Refacciones y accesorios menores de mobiliario y equipo de administración, educacional y recreativo	1,500.00
21111 05 150 00159 2 3 2 3 3 E 172 01 2941 00 11 110019 1 20 150	Refacciones y accesorios menores para equipo de cómputo y telecomunicaciones	50,000.00

21111 05 150 00159 2 3 2 3 3 E 172 01 2951 00 11 110019 1 20 150	Refacciones y accesorios menores de equipo e instrumental médico y de laboratorio	5,000.00
21111 05 150 00159 2 3 2 3 3 E 172 01 2961 00 11 110019 1 20 150	Refacciones y accesorios menores de equipo de transporte	50,000.00
21111 05 150 00159 2 3 2 3 3 E 172 01 2981 00 11 110019 1 20 150	Refacciones y accesorios menores de maquinaria y otros equipos	1,000.00
21111 05 150 00159 2 3 2 3 3 E 172 01 2991 00 11 110019 1 20 150	Refacciones y accesorios menores otros bienes muebles	1,000.00
	Total Capítulo:	1,131,000.00
21111 05 150 00159 2 3 2 3 3 E 172 01 3181 00 11 110019 1 20 150	Servicio postal	2,000.00
21111 05 150 00159 2 3 2 3 3 E 172 01 3342 00 11 110019 1 20 150	Capacitación especializada	20,000.00
21111 05 150 00159 2 3 2 3 3 E 172 01 3361 00 11 110019 1 20 150	Servicios de apoyo administrativo	3,000.00
21111 05 150 00159 2 3 2 3 3 E 172 01 3362 00 11 110019 1 20 150	Servicio de Impresión de documentos y papelería oficial	40,000.00
21111 05 150 00159 2 3 2 3 3 E 172 01 3363 00 11 110019 1 20 150	Servicios de impresión de material informativo derivado de la operación y administración	30,000.00
21111 05 150 00159 2 3 2 3 3 E 172 01 3391 00 11 110019 1 20 150	Servicios profesionales, científicos y técnicos integrales	1,212,597.00
21111 05 150 00159 2 3 2 3 3 E 172 01 3521 00 11 110019 1 20 150	Mantenimiento y conservación de mobiliario y equipo de administración, educacional y recreativo	5,000.00
21111 05 150 00159 2 3 2 3 3 E 172 01 3531 00 15 510019 1 20 150	Instalación, reparación y mantenimiento de equipo de cómputo y tecnologías de la información	127,000.00
21111 05 150 00159 2 3 2 3 3 E 172 01 3541 00 11 110019 1 20 150	Instalación, reparación y mantenimiento de equipo e instrumental médico y de laboratorio	90,000.00

21111 05 150 00159 2 3 2 3 3 E 172 01 3551 00 11 110019 1 20 150	Mantenimiento y conservación de vehículos terrestres, aéreos, marítimos, lacustres y fluviales	400,000.00
21111 05 150 00159 2 3 2 3 3 E 172 01 3631 00 11 110019 1 20 150	Servicios de creatividad, preproducción y producción de publicidad, excepto internet	25,000.00
21111 05 150 00159 2 3 2 3 3 E 172 01 3661 00 11 110019 1 20 150	Servicio de creación y difusión de contenido exclusivamente a través de internet	125,000.00
21111 05 150 00159 2 3 2 3 3 E 172 01 3711 00 11 110019 1 20 150	Pasajes aéreos nacionales	75,518.00
21111 05 150 00159 2 3 2 3 3 E 172 01 3712 00 11 110019 1 20 150	Pasajes aéreos internacionales	80,000.00
21111 05 150 00159 2 3 2 3 3 E 172 01 3721 00 11 110019 1 20 150	Pasajes terrestres nacionales	25,000.00
21111 05 150 00159 2 3 2 3 3 E 172 01 3722 00 11 110019 1 20 150	Pasajes terrestres internacionales	40,000.00
21111 05 150 00159 2 3 2 3 3 E 172 01 3751 00 11 110019 1 20 150	Viáticos en el país	187,549.00
21111 05 150 00159 2 3 2 3 3 E 172 01 3761 00 11 110019 1 20 150	Viáticos en el extranjero	100,000.00
21111 05 150 00159 2 3 2 3 3 E 172 01 3791 00 11 110019 1 20 150	Otros servicios de traslado y hospedaje	10,000.00

21111 05 150 00159 2 3 2 3 3 E 172 01 3831 00 11 110019 1 20 150	Congresos y convenciones	250,000.00
21111 05 150 00159 2 3 2 3 3 E 172 01 3921 00 11 110019 1 20 150	Otros impuestos y derechos	1,000.00
	Total Capítulo:	2,848,664.00
21111 05 150 00159 2 3 2 3 3 E 172 01 5111 00 11 110019 2 20 150	Muebles de oficina y estantería	10,000.00
21111 05 150 00159 2 3 2 3 3 E 172 01 5151 00 11 110019 2 20 150	Equipo de cómputo y de tecnología de la información	25,000.00
21111 05 150 00159 2 3 2 3 3 E 172 01 5191 00 11 110019 2 20 150	Otros mobiliarios y equipos de administración	20,000.00
21111 05 150 00159 2 3 2 3 3 E 172 01 5311 00 11 110019 2 20 150	Equipo médico y de laboratorio	665,000.00
21111 05 150 00159 2 3 2 3 3 E 172 01 5321 00 11 110019 2 20 150	Instrumental médico y de laboratorio	30,000.00
21111 05 150 00159 2 3 2 3 3 E 172 01 5651 00 11 110019 2 20 150	Equipos de comunicación y telecomunicación	500,000.00
	Total Capítulo:	1,250,000.00
	TOTAL COMPONENTE 1	5,229,664.00
SISTEMA DE ATENCIÓN MÉDICA DE URGENCIAS (S.A.M.U.)		
Componente 02 Información en materia de atención médica de urgencias, difundida a los jaliscienses.		
Clave Presupuestal	Descripción	Monto
21111 05 150 00159 2 3 2 3 3 F 172 02 2111 00 11 110019 1 20 150	Materiales, útiles y equipos menores de oficina	2,000.00

21111 05 150 00159 2 3 2 3 3 F 172 02 2131 00 11 110019 1 20 150	Material estadístico y geográfico	1,000.00
21111 05 150 00159 2 3 2 3 3 F 172 02 2151 00 11 110019 1 20 150	Material impreso e información digital	15,000.00
21111 05 150 00159 2 3 2 3 3 F 172 02 2214 00 11 110019 1 20 150	Productos alimenticios para el personal en las instalaciones de las dependencias y entidades	10,000.00
	Total Capítulo:	28,000.00
21111 05 150 00159 2 3 2 3 3 F 172 02 3551 00 11 110019 1 20 150	Mantenimiento y conservación de vehículos terrestres, aéreos, marítimos, lacustres y fluviales	100,000.00
	Total Capítulo:	100,000.00
21111 05 150 00159 2 3 2 3 3 F 172 02 5121 00 11 110019 2 20 150	Muebles, excepto de oficina y estantería	5,000.00
	Total Capítulo:	5,000.00
	TOTAL COMPONENTE 2:	133,000.00

Recurso asignado calendarizado por cada uno de los componentes de la Matriz de Indicadores de Resultados (MIR) 2019

33 Salud														
171 Prevención de Accidentes														
00159 Consejo Estatal para la Prevención de Accidentes														
Componente 01 Información en materia de prevención de accidentes, difundida a los jaliscienses.														
Clave Presupuestal	Descripción	Monto	Enero	Febrero	Marzo	Abril	Mayo	Junio	Julio	Agosto	Septiembre	Octubre	Noviembre	Diciembre
21111 05 150 00159 2 3 1 3 3 F 171 02 2111 00 11 110019 1 20 150	Materiales, útiles y equipos menores de oficina	1,000.00	83.33	83.33	83.33	83.33	83.33	83.33	83.33	83.33	83.33	83.33	83.33	83.33
21111 05 150 00159 2 3 1 3 3 F 171 02 2121 00 11 110019 1 20 150	Materiales y útiles de impresión y reproducción	1,000.00	83.33	83.33	83.33	83.33	83.33	83.33	83.33	83.33	83.33	83.33	83.33	83.33
21111 05 150 00159 2 3 1 3 3 F 171 02 2131 00 11 110019 1 20 150	Material estadístico y geográfico	500.00	41.67	41.67	41.67	41.67	41.67	41.67	41.67	41.67	41.67	41.67	41.67	41.67
21111 05 150 00159 2 3 1 3 3 F 171 02 2141 00 11 110019 1 20 150	Materiales, útiles y equipos menores de tecnologías de la información y comunicaciones	750.00	62.50	62.50	62.50	62.50	62.50	62.50	62.50	62.50	62.50	62.50	62.50	62.50
21111 05 150 00159 2 3 1 3 3 F 171 02 2171 00 11 110019 1 20 150	Materiales y útiles de enseñanza	500.00	41.67	41.67	41.67	41.67	41.67	41.67	41.67	41.67	41.67	41.67	41.67	41.67
21111 05 150 00159 2 3 1 3 3 F 171 02 2213 00 11 110019 1 20 150	Productos alimenticios para el personal que realiza labores en campo o de supervisión	500.00	41.67	41.67	41.67	41.67	41.67	41.67	41.67	41.67	41.67	41.67	41.67	41.67
21111 05 150 00159 2 3 1 3 3 F 171 02 2214 00 11 110019 1 20 150	Productos alimenticios para el personal en las instalaciones de las dependencias y entidades	4,000.00	333.33	333.33	333.33	333.33	333.33	333.33	333.33	333.33	333.33	333.33	333.33	333.33

21111 05 150 00159 2 3 1 3 3 F 171 02 2216 00 11 110019 1 20 150	Productos alimenticios para el personal derivado de actividades extraordinarias	1,000.00	83.33	83.33	83.33	83.33	83.33	83.33	83.33	83.33	83.33	83.33	83.33	83.33
Total Capítulo:		9,250.00	770.83	770.83	770.83	770.83	770.83	770.83	770.83	770.83	770.83	770.83	770.83	770.83

21111 05 150 00159 2 3 1 3 3 F 171 02 3232 00 15 510019 1 20 150	Arrendamiento de equipo y bienes informáticos	18,449.51	1,537.46	1,537.46	1,537.46	1,537.46	1,537.46	1,537.46	1,537.46	1,537.46	1,537.46	1,537.46	1,537.46	1,537.46
Total Capítulo:		18,449.51	1,537.46	1,537.46	1,537.46	1,537.46	1,537.46	1,537.46	1,537.46	1,537.46	1,537.46	1,537.46	1,537.46	1,537.46
Total Capítulo:		27,699.51	2,308.29	2,308.29	2,308.29	2,308.29	2,308.29	2,308.29	2,308.29	2,308.29	2,308.29	2,308.29	2,308.29	2,308.29

33 Salud														
171 Prevención de Accidentes														
00159 Consejo Estatal para la Prevención de Accidentes														
Componente 02 Decisiones oportunas tomadas para el funcionamiento eficaz del observatorio de lesiones.														
Clave Presupuestal	Descripción	Monto	Enero	Febrero	Marzo	Abril	Mayo	Junio	Julio	Agosto	Septiembre	Octubre	Noviembre	Diciembre
21111 05 150 00159 2 3 1 3 3 F 171 03 2111 00 11 110019 1 20 150	Materiales, útiles y equipos menores de oficina	5,000.00	416.67	416.67	416.67	416.67	416.67	416.67	416.67	416.67	416.67	416.67	416.67	416.67
21111 05 150 00159 2 3 1 3 3 F 171 03 2121 00 11 110019 1 20 150	Materiales y útiles de impresión y reproducción	5,000.00	416.67	416.67	416.67	416.67	416.67	416.67	416.67	416.67	416.67	416.67	416.67	416.67
21111 05 150 00159 2 3 1 3 3 F 171 03 2141 00 11 110019 1 20 150	Materiales, útiles y equipos menores de tecnologías de la información y comunicaciones	2,250.00	187.50	187.50	187.50	187.50	187.50	187.50	187.50	187.50	187.50	187.50	187.50	187.50
21111 05 150 00159 2 3 1 3 3 F 171 03 2151 00 11 110019 1 20 150	Material impreso e información digital	50,000.00	4,166.67	4,166.67	4,166.67	4,166.67	4,166.67	4,166.67	4,166.67	4,166.67	4,166.67	4,166.67	4,166.67	4,166.67

21111 05 150 00159 2 3 1 3 3 F 171 03 2161 00 11 110019 1 20 150	Material de limpieza	20,000.00	1,666.67	1,666.67	1,666.67	1,666.67	1,666.67	1,666.67	1,666.67	1,666.67	1,666.67	1,666.67	1,666.67	1,666.67
21111 05 150 00159 2 3 1 3 3 F 171 03 2171 00 11 110019 1 20 150	Materiales y útiles de enseñanza	500.00	41.67	41.67	41.67	41.67	41.67	41.67	41.67	41.67	41.67	41.67	41.67	41.67
21111 05 150 00159 2 3 1 3 3 F 171 03 2213 00 11 110019 1 20 150	Productos alimenticios para el personal que realiza labores en campo o de supervisión	500.00	41.67	41.67	41.67	41.67	41.67	41.67	41.67	41.67	41.67	41.67	41.67	41.67
21111 05 150 00159 2 3 1 3 3 F 171 03 2214 00 11 110019 1 20 150	Productos alimenticios para el personal en las instalaciones de las dependencias y entidades	10,000.00	833.33	833.33	833.33	833.33	833.33	833.33	833.33	833.33	833.33	833.33	833.33	833.33
21111 05 150 00159 2 3 1 3 3 F 171 03 2216 00 11 110019 1 20 150	Productos alimenticios para el personal derivado de actividades extraordinarias	10,000.00	833.33	833.33	833.33	833.33	833.33	833.33	833.33	833.33	833.33	833.33	833.33	833.33
21111 05 150 00159 2 3 1 3 3 F 171 03 2231 00 11 110019 1 20 150	Utensilios para el servicio de alimentación	1,000.00	83.33	83.33	83.33	83.33	83.33	83.33	83.33	83.33	83.33	83.33	83.33	83.33
21111 05 150 00159 2 3 1 3 3 F 171 03 2461 00 11 110019 1 20 150	Material eléctrico y electrónico	5,000.00	416.67	416.67	416.67	416.67	416.67	416.67	416.67	416.67	416.67	416.67	416.67	416.67
21111 05 150 00159 2 3 1 3 3 F 171 03 2481 00 11 110019 1 20 150	Materiales complementarios	1,000.00	83.33	83.33	83.33	83.33	83.33	83.33	83.33	83.33	83.33	83.33	83.33	83.33
21111 05 150 00159 2 3 1 3 3 F 171 03 2491 00 11 110019 1 20 150	Otros materiales y artículos de construcción y reparación	1,000.00	83.33	83.33	83.33	83.33	83.33	83.33	83.33	83.33	83.33	83.33	83.33	83.33

21111 05 150 00159 2 3 1 3 3 F 171 03 2611 00 15 510019 1 20 150	Combustibles, lubricantes y aditivos para vehículos destinados a servicios públicos y la operación de programas públicos	694,941.47	57,911.79	57,911.79	57,911.79	57,911.79	57,911.79	57,911.79	57,911.79	57,911.79	57,911.79	57,911.79	57,911.79	57,911.79
21111 05 150 00159 2 3 1 3 3 F 171 03 2612 00 15 510019 1 20 150	Combustibles, lubricantes y aditivos para vehículos destinados a servicios administrativos	15,149.78	1,262.48	1,262.48	1,262.48	1,262.48	1,262.48	1,262.48	1,262.48	1,262.48	1,262.48	1,262.48	1,262.48	1,262.48
21111 05 150 00159 2 3 1 3 3 F 171 03 2911 00 11 110019 1 20 150	Herramientas menores	3,000.00	250.00	250.00	250.00	250.00	250.00	250.00	250.00	250.00	250.00	250.00	250.00	250.00
21111 05 150 00159 2 3 1 3 3 F 171 03 2921 00 11 110019 1 20 150	Refacciones y accesorios menores de edificios	1,500.00	125.00	125.00	125.00	125.00	125.00	125.00	125.00	125.00	125.00	125.00	125.00	125.00
21111 05 150 00159 2 3 1 3 3 F 171 03 2931 00 11 110019 1 20 150	Refacciones y accesorios menores de mobiliario y equipo de administración, educacional y recreativo	1,500.00	125.00	125.00	125.00	125.00	125.00	125.00	125.00	125.00	125.00	125.00	125.00	125.00
21111 05 150 00159 2 3 1 3 3 F 171 03 2941 00 11 110019 1 20 150	Refacciones y accesorios menores para equipo de cómputo y telecomunicaciones	15,000.00	1,250.00	1,250.00	1,250.00	1,250.00	1,250.00	1,250.00	1,250.00	1,250.00	1,250.00	1,250.00	1,250.00	1,250.00
21111 05 150 00159 2 3 1 3 3 F 171 03 2961 00 11 110019 1 20 150	Refacciones y accesorios menores de equipo de transporte	10,000.00	833.33	833.33	833.33	833.33	833.33	833.33	833.33	833.33	833.33	833.33	833.33	833.33

21111 05 150 00159 2 3 1 3 3 F 171 03 2991 00 11 110019 1 20 150	Refacciones y accesorios menores otros bienes muebles	1,000.00	83.33	83.33	83.33	83.33	83.33	83.33	83.33	83.33	83.33	83.33	83.33	83.33
Total Capítulo:		853,341.25	71,111.77	71,111.77	71,111.77	71,111.77	71,111.77	71,111.77	71,111.77	71,111.77	71,111.77	71,111.77	71,111.77	71,111.77

21111 05 150 00159 2 3 1 3 3 F 171 03 3141 00 15 510019 1 20 150	Servicio telefónico tradicional	44,442.52	3,703.54	3,703.54	3,703.54	3,703.54	3,703.54	3,703.54	3,703.54	3,703.54	3,703.54	3,703.54	3,703.54	3,703.54
21111 05 150 00159 2 3 1 3 3 F 171 03 3151 00 15 510019 1 20 150	Servicio de telefonía celular	35,439.75	2,953.31	2,953.31	2,953.31	2,953.31	2,953.31	2,953.31	2,953.31	2,953.31	2,953.31	2,953.31	2,953.31	2,953.31
21111 05 150 00159 2 3 1 3 3 F 171 03 3161 00 15 510019 1 20 150	Servicios de telecomunicaciones y satelitales	137,976.30	11,498.03	11,498.03	11,498.03	11,498.03	11,498.03	11,498.03	11,498.03	11,498.03	11,498.03	11,498.03	11,498.03	11,498.03
21111 05 150 00159 2 3 1 3 3 F 171 03 3171 00 15 510019 1 20 150	Servicios de acceso de internet, redes y procesamiento de información	91,100.67	7,591.72	7,591.72	7,591.72	7,591.72	7,591.72	7,591.72	7,591.72	7,591.72	7,591.72	7,591.72	7,591.72	7,591.72
21111 05 150 00159 2 3 1 3 3 F 171 03 3181 00 11 110019 1 20 150	Servicio postal	1,500.00	125.00	125.00	125.00	125.00	125.00	125.00	125.00	125.00	125.00	125.00	125.00	125.00
21111 05 150 00159 2 3 1 3 3 F 171 03 3271 00 11 110019 1 20 150	Patentes, regalías y otros	1,500.00	125.00	125.00	125.00	125.00	125.00	125.00	125.00	125.00	125.00	125.00	125.00	125.00
21111 05 150 00159 2 3 1 3 3 F 171 03 3342 00 11 110019 1 20 150	Capacitación especializada	5,000.00	416.67	416.67	416.67	416.67	416.67	416.67	416.67	416.67	416.67	416.67	416.67	416.67
21111 05 150 00159 2 3 1 3 3 F 171 03 3361 00 11 110019 1 20 150	Servicios de apoyo administrativo	3,000.00	250.00	250.00	250.00	250.00	250.00	250.00	250.00	250.00	250.00	250.00	250.00	250.00

21111 05 150 00159 2 3 1 3 3 F 171 03 3362 00 11 110019 1 20 150	Servicio de Impresión de documentos y papelería oficial	20,000.00	1,666.67	1,666.67	1,666.67	1,666.67	1,666.67	1,666.67	1,666.67	1,666.67	1,666.67	1,666.67	1,666.67	1,666.67	1,666.67
21111 05 150 00159 2 3 1 3 3 F 171 03 3363 00 11 110019 1 20 150	Servicios de impresión de material informativo derivado de la operación y administración	15,000.00	1,250.00	1,250.00	1,250.00	1,250.00	1,250.00	1,250.00	1,250.00	1,250.00	1,250.00	1,250.00	1,250.00	1,250.00	1,250.00
21111 05 150 00159 2 3 1 3 3 F 171 03 3461 00 11 110019 1 20 150	Almacenaje, embalaje y envase	15,000.00	1,250.00	1,250.00	1,250.00	1,250.00	1,250.00	1,250.00	1,250.00	1,250.00	1,250.00	1,250.00	1,250.00	1,250.00	1,250.00
21111 05 150 00159 2 3 1 3 3 F 171 03 3521 00 11 110019 1 20 150	Mantenimiento y conservación de mobiliario y equipo de administración, educacional y recreativo	5,000.00	416.67	416.67	416.67	416.67	416.67	416.67	416.67	416.67	416.67	416.67	416.67	416.67	416.67
21111 05 150 00159 2 3 1 3 3 F 171 03 3551 00 11 110019 1 20 150	Mantenimiento y conservación de vehículos terrestres, aéreos, marítimos, lacustres y fluviales	70,000.00	5,833.33	5,833.33	5,833.33	5,833.33	5,833.33	5,833.33	5,833.33	5,833.33	5,833.33	5,833.33	5,833.33	5,833.33	5,833.33
21111 05 150 00159 2 3 1 3 3 F 171 03 3661 00 11 110019 1 20 150	Servicio de creación y difusión de contenido exclusivamente a través de internet	125,000.00	10,416.67	10,416.67	10,416.67	10,416.67	10,416.67	10,416.67	10,416.67	10,416.67	10,416.67	10,416.67	10,416.67	10,416.67	10,416.67
21111 05 150 00159 2 3 1 3 3 F 171 03 3711 00 11 110019 1 20 150	Pasajes aéreos nacionales	35,000.00	2,916.67	2,916.67	2,916.67	2,916.67	2,916.67	2,916.67	2,916.67	2,916.67	2,916.67	2,916.67	2,916.67	2,916.67	2,916.67
21111 05 150 00159 2 3 1 3 3 F 171 03 3721 00 11 110019 1 20 150	Pasajes terrestres nacionales	10,000.00	833.33	833.33	833.33	833.33	833.33	833.33	833.33	833.33	833.33	833.33	833.33	833.33	833.33

21111 05 150 00159 2 3 1 3 3 F 171 03 3751 00 11 110019 1 20 150	Viáticos en el país	40,000.00	3,333.33	3,333.33	3,333.33	3,333.33	3,333.33	3,333.33	3,333.33	3,333.33	3,333.33	3,333.33	3,333.33	3,333.33
21111 05 150 00159 2 3 1 3 3 F 171 03 3791 00 11 110019 1 20 150	Otros servicios de traslado y hospedaje	5,000.00	416.67	416.67	416.67	416.67	416.67	416.67	416.67	416.67	416.67	416.67	416.67	416.67
21111 05 150 00159 2 3 1 3 3 F 171 03 3831 00 11 110019 1 20 150	Congresos y convenciones	50,000.00	4,166.67	4,166.67	4,166.67	4,166.67	4,166.67	4,166.67	4,166.67	4,166.67	4,166.67	4,166.67	4,166.67	4,166.67
21111 05 150 00159 2 3 1 3 3 F 171 03 3921 00 11 110019 1 20 150	Otros impuestos y derechos	1,000.00	83.33	83.33	83.33	83.33	83.33	83.33	83.33	83.33	83.33	83.33	83.33	83.33
21111 05 150 00159 2 3 1 3 3 F 171 03 3981 00 15 510019 1 20 150	Impuesto sobre nóminas y otros que se deriven de una relación laboral	302,804.00	25,233.67	25,233.67	25,233.67	25,233.67	25,233.67	25,233.67	25,233.67	25,233.67	25,233.67	25,233.67	25,233.67	25,233.67
Total Capítulo:		1,013,763.24	84,480.27	84,480.27	84,480.27	84,480.27	84,480.27	84,480.27	84,480.27	84,480.27	84,480.27	84,480.27	84,480.27	84,480.27
21111 05 150 00159 2 3 1 3 3 F 171 03 4419 00 15 530019 1 20 150	Ayudas para Erogaciones Contingentes	1,956.00	163.00	163.00	163.00	163.00	163.00	163.00	163.00	163.00	163.00	163.00	163.00	163.00
Total Capítulo:		1,956.00	163.00	163.00	163.00	163.00	163.00	163.00	163.00	163.00	163.00	163.00	163.00	163.00
21111 05 150 00159 2 3 1 3 3 F 171 03 5111 00 11 110019 2 20 150	Muebles de oficina y estantería	10,000.00	833.33	833.33	833.33	833.33	833.33	833.33	833.33	833.33	833.33	833.33	833.33	833.33
Total Capítulo:		10,000.00	833.33	833.33	833.33	833.33	833.33	833.33	833.33	833.33	833.33	833.33	833.33	833.33
Total Unidad Responsable:		1,879,060.49	156,588.37	156,588.37	156,588.37	156,588.37	156,588.37	156,588.37	156,588.37	156,588.37	156,588.37	156,588.37	156,588.37	156,588.37

33 Salud 172 Sistema de Atención Médica de Urgencias (S.A.M.U.) 00159 Consejo Estatal para la Prevención de Accidentes Componente 01. Atención médica de urgencias otorgada oportunamente														
Clave Presupuestal	Descripción	Monto	Enero	Febrero	Marzo	Abril	Mayo	Junio	Julio	Agosto	Septiembre	Octubre	Noviembre	Diciembre
21111 05 150 00159 2 3 2 3 3 E 172 01 1131 00 15 510019 1 20 150	Sueldo base	6,740,844.0 0	561,737.0 0	561,737.0 0	561,737.0 0	561,737.0 0	561,737.0 0	561,737.0 0	561,737.0 0	561,737.0 0	561,737.0 0	561,737.0 0	561,737.0 0	561,737.0 0
21111 05 150 00159 2 3 2 3 3 E 172 01 1131 00 15 510019 1 20 150	Sueldo base (Sueldo Excedente)	75,624.00	6,302.00	6,302.00	6,302.00	6,302.00	6,302.00	6,302.00	6,302.00	6,302.00	6,302.00	6,302.00	6,302.00	6,302.00
21111 05 150 00159 2 3 2 3 3 E 172 01 1311 00 15 510019 1 20 150	Prima quinquenal por años de servicios efectivos prestados	153,982.00	12,831.83	12,831.83	12,831.83	12,831.83	12,831.83	12,831.83	12,831.83	12,831.83	12,831.83	12,831.83	12,831.83	12,831.83
21111 05 150 00159 2 3 2 3 3 E 172 01 1321 00 15 510019 1 20 150	Prima vacacional y dominical	122,212.00	10,184.33	10,184.33	10,184.33	10,184.33	10,184.33	10,184.33	10,184.33	10,184.33	10,184.33	10,184.33	10,184.33	10,184.33
21111 05 150 00159 2 3 2 3 3 E 172 01 1322 00 15 510019 1 20 150	Aguinaldo	1,221,963.0 0	101,830.2 5	101,830.2 5	101,830.2 5	101,830.2 5	101,830.2 5	101,830.2 5	101,830.2 5	101,830.2 5	101,830.2 5	101,830.2 5	101,830.2 5	101,830.2 5
21111 05 150 00159 2 3 2 3 3 E 172 01 1411 00 15 510019 1 20 150	Cuotas al IMSS por enfermedades y maternidad	542,185.00	45,182.08	45,182.08	45,182.08	45,182.08	45,182.08	45,182.08	45,182.08	45,182.08	45,182.08	45,182.08	45,182.08	45,182.08
21111 05 150 00159 2 3 2 3 3 E 172 01 1421 00 15 510019 1 20 150	Cuotas para la vivienda	268,588.00	22,382.33	22,382.33	22,382.33	22,382.33	22,382.33	22,382.33	22,382.33	22,382.33	22,382.33	22,382.33	22,382.33	22,382.33
21111 05 150 00159 2 3 2 3 3 E 172 01 1431 00 25 780019 1 20 150	Cuotas a pensiones	1,566,640.0 0	130,553.3 3	130,553.3 3	130,553.3 3	130,553.3 3	130,553.3 3	130,553.3 3	130,553.3 3	130,553.3 3	130,553.3 3	130,553.3 3	130,553.3 3	130,553.3 3

21111 05 150 00159 2 3 2 3 3 E 172 01 1432 00 15 510019 1 20 150	Cuotas para el sistema de ahorro para el retiro	179,064.00	14,922.00	14,922.00	14,922.00	14,922.00	14,922.00	14,922.00	14,922.00	14,922.00	14,922.00	14,922.00	14,922.00	14,922.00
21111 05 150 00159 2 3 2 3 3 E 172 01 1441 00 15 510019 1 20 150	Cuotas para el seguro de vida del personal	300,000.00	25,000.00	25,000.00	25,000.00	25,000.00	25,000.00	25,000.00	25,000.00	25,000.00	25,000.00	25,000.00	25,000.00	25,000.00
21111 05 150 00159 2 3 2 3 3 E 172 01 1521 00 15 510019 1 20 150	Indemnizaciones por separación	97,733.00	8,144.42	8,144.42	8,144.42	8,144.42	8,144.42	8,144.42	8,144.42	8,144.42	8,144.42	8,144.42	8,144.42	8,144.42
21111 05 150 00159 2 3 2 3 3 E 172 01 1541 00 15 510019 1 20 150	Previsión social múltiple para personal de educación y salud	82,212.00	6,851.00	6,851.00	6,851.00	6,851.00	6,851.00	6,851.00	6,851.00	6,851.00	6,851.00	6,851.00	6,851.00	6,851.00
21111 05 150 00159 2 3 2 3 3 E 172 01 1544 01 15 510019 1 20 150	Homologación (Asignación Bruta)	1,981,584.00	165,132.00	165,132.00	165,132.00	165,132.00	165,132.00	165,132.00	165,132.00	165,132.00	165,132.00	165,132.00	165,132.00	165,132.00
21111 05 150 00159 2 3 2 3 3 E 172 01 1544 02 15 510019 1 20 150	Homologación (Ayuda de Gastos de Actualización)	1,508,100.00	125,675.00	125,675.00	125,675.00	125,675.00	125,675.00	125,675.00	125,675.00	125,675.00	125,675.00	125,675.00	125,675.00	125,675.00
21111 05 150 00159 2 3 2 3 3 E 172 01 1611 01 15 510019 1 20 150	Impacto al salario en el transcurso del año (Personal Administrativo de base)	134,270.00	11,189.17	11,189.17	11,189.17	11,189.17	11,189.17	11,189.17	11,189.17	11,189.17	11,189.17	11,189.17	11,189.17	11,189.17
21111 05 150 00159 2 3 2 3 3 E 172 01 1712 00 15 510019 1 20 150	Ayuda para despensa	262,776.00	21,898.00	21,898.00	21,898.00	21,898.00	21,898.00	21,898.00	21,898.00	21,898.00	21,898.00	21,898.00	21,898.00	21,898.00
21111 05 150 00159 2 3 2 3 3 E 172 01 1713 00 15 510019 1 20 150	Ayuda para pasajes	158,796.00	13,233.00	13,233.00	13,233.00	13,233.00	13,233.00	13,233.00	13,233.00	13,233.00	13,233.00	13,233.00	13,233.00	13,233.00
21111 05 150 00159 2 3 2 3 3 E 172 01 1715 00 15 510019 1 20 150	Estímulo por el día del servidor público	308,014.00	25,667.83	25,667.83	25,667.83	25,667.83	25,667.83	25,667.83	25,667.83	25,667.83	25,667.83	25,667.83	25,667.83	25,667.83

21111 05 150 00159 2 3 2 3 3 E 172 01 1719 02 15 510019 1 20 150	Otros estímulos (Día de Reyes)	62,000.00	5,166.67	5,166.67	5,166.67	5,166.67	5,166.67	5,166.67	5,166.67	5,166.67	5,166.67	5,166.67	5,166.67	5,166.67
21111 05 150 00159 2 3 2 3 3 E 172 01 1719 03 15 510019 1 20 150	Otros estímulos (Día de la Madre)	62,000.00	5,166.67	5,166.67	5,166.67	5,166.67	5,166.67	5,166.67	5,166.67	5,166.67	5,166.67	5,166.67	5,166.67	5,166.67
21111 05 150 00159 2 3 2 3 3 E 172 01 1719 04 15 510019 1 20 150	Otros estímulos (Día del trabajador de Salud)	52,000.00	4,333.33	4,333.33	4,333.33	4,333.33	4,333.33	4,333.33	4,333.33	4,333.33	4,333.33	4,333.33	4,333.33	4,333.33
21111 05 150 00159 2 3 2 3 3 E 172 01 1719 05 15 510019 1 20 150	Otros estímulos (Estimulo de Puntualidad)	620,751.00	51,729.25	51,729.25	51,729.25	51,729.25	51,729.25	51,729.25	51,729.25	51,729.25	51,729.25	51,729.25	51,729.25	51,729.25
21111 05 150 00159 2 3 2 3 3 E 172 01 1719 06 15 510019 1 20 150	Otros estímulos (Medidas de fin de año)	651,000.00	54,250.00	54,250.00	54,250.00	54,250.00	54,250.00	54,250.00	54,250.00	54,250.00	54,250.00	54,250.00	54,250.00	54,250.00
21111 05 150 00159 2 3 2 3 3 E 172 01 1719 07 15 510019 1 20 150	Otros estímulos (Antigüedad y años de servicio)	90,000.00	7,500.00	7,500.00	7,500.00	7,500.00	7,500.00	7,500.00	7,500.00	7,500.00	7,500.00	7,500.00	7,500.00	7,500.00
21111 05 150 00159 2 3 2 3 3 E 172 01 1719 08 15 510019 1 20 150	Otros estímulos (Ayuda de anteojos)	10,000.00	833.33	833.33	833.33	833.33	833.33	833.33	833.33	833.33	833.33	833.33	833.33	833.33
Total Capítulo:		17,252,338.00	1,437,694.83	1,437,694.83	1,437,694.83	1,437,694.83	1,437,694.83	1,437,694.83	1,437,694.83	1,437,694.83	1,437,694.83	1,437,694.83	1,437,694.83	1,437,694.83

21111 05 150 00159 2 3 2 3 3 E 172 01 2111 00 11 110019 1 20 150	Materiales, útiles y equipos menores de oficina	4,000.00	333.33	333.33	333.33	333.33	333.33	333.33	333.33	333.33	333.33	333.33	333.33	333.33
21111 05 150 00159 2 3 2 3 3 E 172 01 2121 00 11 110019 1 20 150	Materiales y útiles de impresión y reproducción	1,500.00	125.00	125.00	125.00	125.00	125.00	125.00	125.00	125.00	125.00	125.00	125.00	125.00
21111 05 150 00159 2 3 2 3 3 E 172 01 2131 00 11 110019 1 20 150	Material estadístico y geográfico	3,000.00	250.00	250.00	250.00	250.00	250.00	250.00	250.00	250.00	250.00	250.00	250.00	250.00

21111 05 150 00159 2 3 2 3 3 E 172 01 2141 00 11 110019 1 20 150	Materiales, útiles y equipos menores de tecnologías de la información y comunicaciones	70,000.00	5,833.33	5,833.33	5,833.33	5,833.33	5,833.33	5,833.33	5,833.33	5,833.33	5,833.33	5,833.33	5,833.33	5,833.33
21111 05 150 00159 2 3 2 3 3 E 172 01 2151 00 11 110019 1 20 150	Material impreso e información digital	100,000.00	8,333.33	8,333.33	8,333.33	8,333.33	8,333.33	8,333.33	8,333.33	8,333.33	8,333.33	8,333.33	8,333.33	8,333.33
21111 05 150 00159 2 3 2 3 3 E 172 01 2161 00 11 110019 1 20 150	Material de limpieza	20,000.00	1,666.67	1,666.67	1,666.67	1,666.67	1,666.67	1,666.67	1,666.67	1,666.67	1,666.67	1,666.67	1,666.67	1,666.67
21111 05 150 00159 2 3 2 3 3 E 172 01 2171 00 11 110019 1 20 150	Materiales y útiles de enseñanza	1,000.00	83.33	83.33	83.33	83.33	83.33	83.33	83.33	83.33	83.33	83.33	83.33	83.33
21111 05 150 00159 2 3 2 3 3 E 172 01 2213 00 11 110019 1 20 150	Productos alimenticios para el personal que realiza labores en campo o de supervisión	2,000.00	166.67	166.67	166.67	166.67	166.67	166.67	166.67	166.67	166.67	166.67	166.67	166.67
21111 05 150 00159 2 3 2 3 3 E 172 01 2214 00 11 110019 1 20 150	Productos alimenticios para el personal en las instalaciones de las dependencias y entidades	20,000.00	1,666.67	1,666.67	1,666.67	1,666.67	1,666.67	1,666.67	1,666.67	1,666.67	1,666.67	1,666.67	1,666.67	1,666.67
21111 05 150 00159 2 3 2 3 3 E 172 01 2216 00 11 110019 1 20 150	Productos alimenticios para el personal derivado de actividades extraordinarias	30,000.00	2,500.00	2,500.00	2,500.00	2,500.00	2,500.00	2,500.00	2,500.00	2,500.00	2,500.00	2,500.00	2,500.00	2,500.00
21111 05 150 00159 2 3 2 3 3 E 172 01 2411 00 11 110019 1 20 150	Productos minerales no metálicos	1,500.00	125.00	125.00	125.00	125.00	125.00	125.00	125.00	125.00	125.00	125.00	125.00	125.00
21111 05 150 00159 2 3 2 3 3 E 172 01 2421 00 11 110019 1 20 150	Cemento y productos de concreto	1,500.00	125.00	125.00	125.00	125.00	125.00	125.00	125.00	125.00	125.00	125.00	125.00	125.00

21111 05 150 00159 2 3 2 3 3 E 172 01 2431 00 11 110019 1 20 150	Cal, yeso y productos de yeso	1,500.00	125.00	125.00	125.00	125.00	125.00	125.00	125.00	125.00	125.00	125.00	125.00	125.00
21111 05 150 00159 2 3 2 3 3 E 172 01 2441 00 11 110019 1 20 150	Madera y productos de madera	1,500.00	125.00	125.00	125.00	125.00	125.00	125.00	125.00	125.00	125.00	125.00	125.00	125.00
21111 05 150 00159 2 3 2 3 3 E 172 01 2461 00 11 110019 1 20 150	Material eléctrico y electrónico	11,000.00	916.67	916.67	916.67	916.67	916.67	916.67	916.67	916.67	916.67	916.67	916.67	916.67
21111 05 150 00159 2 3 2 3 3 E 172 01 2471 00 11 110019 1 20 150	Artículos metálicos para la construcción	1,500.00	125.00	125.00	125.00	125.00	125.00	125.00	125.00	125.00	125.00	125.00	125.00	125.00
21111 05 150 00159 2 3 2 3 3 E 172 01 2481 00 11 110019 1 20 150	Materiales complementarios	1,500.00	125.00	125.00	125.00	125.00	125.00	125.00	125.00	125.00	125.00	125.00	125.00	125.00
21111 05 150 00159 2 3 2 3 3 E 172 01 2491 00 11 110019 1 20 150	Otros materiales y artículos de construcción y reparación	1,500.00	125.00	125.00	125.00	125.00	125.00	125.00	125.00	125.00	125.00	125.00	125.00	125.00
21111 05 150 00159 2 3 2 3 3 E 172 01 2531 00 11 110019 1 20 150	Medicinas y productos farmacéuticos	300,000.00	25,000.00	25,000.00	25,000.00	25,000.00	25,000.00	25,000.00	25,000.00	25,000.00	25,000.00	25,000.00	25,000.00	25,000.00
21111 05 150 00159 2 3 2 3 3 E 172 01 2541 00 11 110019 1 20 150	Materiales, accesorios y suministros médicos	250,000.00	20,833.33	20,833.33	20,833.33	20,833.33	20,833.33	20,833.33	20,833.33	20,833.33	20,833.33	20,833.33	20,833.33	20,833.33
21111 05 150 00159 2 3 2 3 3 E 172 01 2551 00 11 110019 1 20 150	Materiales, accesorios y suministros de laboratorio	100,000.00	8,333.33	8,333.33	8,333.33	8,333.33	8,333.33	8,333.33	8,333.33	8,333.33	8,333.33	8,333.33	8,333.33	8,333.33
21111 05 150 00159 2 3 2 3 3 E 172 01 2751 00 11 110019 1 20 150	Blancos y otros productos textiles, excepto prendas de vestir	60,000.00	5,000.00	5,000.00	5,000.00	5,000.00	5,000.00	5,000.00	5,000.00	5,000.00	5,000.00	5,000.00	5,000.00	5,000.00

21111 05 150 00159 2 3 2 3 3 E 172 01 2831 00 11 110019 1 20 150	Prendas de protección para seguridad pública	35,000.00	2,916.67	2,916.67	2,916.67	2,916.67	2,916.67	2,916.67	2,916.67	2,916.67	2,916.67	2,916.67	2,916.67	2,916.67	2,916.67
21111 05 150 00159 2 3 2 3 3 E 172 01 2911 00 11 110019 1 20 150	Herramientas menores	3,000.00	250.00	250.00	250.00	250.00	250.00	250.00	250.00	250.00	250.00	250.00	250.00	250.00	250.00
21111 05 150 00159 2 3 2 3 3 E 172 01 2921 00 11 110019 1 20 150	Refacciones y accesorios menores de edificios	1,500.00	125.00	125.00	125.00	125.00	125.00	125.00	125.00	125.00	125.00	125.00	125.00	125.00	125.00
21111 05 150 00159 2 3 2 3 3 E 172 01 2931 00 11 110019 1 20 150	Refacciones y accesorios menores de mobiliario y equipo de administración, educacional y recreativo	1,500.00	125.00	125.00	125.00	125.00	125.00	125.00	125.00	125.00	125.00	125.00	125.00	125.00	125.00
21111 05 150 00159 2 3 2 3 3 E 172 01 2941 00 11 110019 1 20 150	Refacciones y accesorios menores para equipo de cómputo y telecomunicaciones	50,000.00	4,166.67	4,166.67	4,166.67	4,166.67	4,166.67	4,166.67	4,166.67	4,166.67	4,166.67	4,166.67	4,166.67	4,166.67	4,166.67
21111 05 150 00159 2 3 2 3 3 E 172 01 2951 00 11 110019 1 20 150	Refacciones y accesorios menores de equipo e instrumental médico y de laboratorio	5,000.00	416.67	416.67	416.67	416.67	416.67	416.67	416.67	416.67	416.67	416.67	416.67	416.67	416.67
21111 05 150 00159 2 3 2 3 3 E 172 01 2961 00 11 110019 1 20 150	Refacciones y accesorios menores de equipo de transporte	50,000.00	4,166.67	4,166.67	4,166.67	4,166.67	4,166.67	4,166.67	4,166.67	4,166.67	4,166.67	4,166.67	4,166.67	4,166.67	4,166.67
21111 05 150 00159 2 3 2 3 3 E 172 01 2981 00 11 110019 1 20 150	Refacciones y accesorios menores de maquinaria y otros equipos	1,000.00	83.33	83.33	83.33	83.33	83.33	83.33	83.33	83.33	83.33	83.33	83.33	83.33	83.33

21111 05 150 00159 2 3 2 3 3 E 172 01 2991 00 11 110019 1 20 150	Refacciones y accesorios menores otros bienes muebles	1,000.00	83.33	83.33	83.33	83.33	83.33	83.33	83.33	83.33	83.33	83.33	83.33	83.33
Total Capítulo:		1,131,000.00	94,250.00	94,250.00	94,250.00	94,250.00	94,250.00	94,250.00	94,250.00	94,250.00	94,250.00	94,250.00	94,250.00	94,250.00

21111 05 150 00159 2 3 2 3 3 E 172 01 3181 00 11 110019 1 20 150	Servicio postal	2,000.00	166.67	166.67	166.67	166.67	166.67	166.67	166.67	166.67	166.67	166.67	166.67	166.67
21111 05 150 00159 2 3 2 3 3 E 172 01 3342 00 11 110019 1 20 150	Capacitación especializada	20,000.00	1,666.67	1,666.67	1,666.67	1,666.67	1,666.67	1,666.67	1,666.67	1,666.67	1,666.67	1,666.67	1,666.67	1,666.67
21111 05 150 00159 2 3 2 3 3 E 172 01 3361 00 11 110019 1 20 150	Servicios de apoyo administrativo	3,000.00	250.00	250.00	250.00	250.00	250.00	250.00	250.00	250.00	250.00	250.00	250.00	250.00
21111 05 150 00159 2 3 2 3 3 E 172 01 3362 00 11 110019 1 20 150	Servicio de Impresión de documentos y papelería oficial	40,000.00	3,333.33	3,333.33	3,333.33	3,333.33	3,333.33	3,333.33	3,333.33	3,333.33	3,333.33	3,333.33	3,333.33	3,333.33
21111 05 150 00159 2 3 2 3 3 E 172 01 3363 00 11 110019 1 20 150	Servicios de impresión de material informativo derivado de la operación y administración	30,000.00	2,500.00	2,500.00	2,500.00	2,500.00	2,500.00	2,500.00	2,500.00	2,500.00	2,500.00	2,500.00	2,500.00	2,500.00
21111 05 150 00159 2 3 2 3 3 E 172 01 3391 00 11 110019 1 20 150	Servicios profesionales, científicos y técnicos integrales	1,212,597.00	101,049.75	101,049.75	101,049.75	101,049.75	101,049.75	101,049.75	101,049.75	101,049.75	101,049.75	101,049.75	101,049.75	101,049.75
21111 05 150 00159 2 3 2 3 3 E 172 01 3521 00 11 110019 1 20 150	Mantenimiento y conservación de mobiliario y equipo de administración, educacional y recreativo	5,000.00	416.67	416.67	416.67	416.67	416.67	416.67	416.67	416.67	416.67	416.67	416.67	416.67

21111 05 150 00159 2 3 2 3 3 E 172 01 3531 00 15 510019 1 20 150	Instalación, reparación y mantenimiento de equipo de cómputo y tecnologías de la información	127,000.00	10,583.33	10,583.33	10,583.33	10,583.33	10,583.33	10,583.33	10,583.33	10,583.33	10,583.33	10,583.33	10,583.33	10,583.33
21111 05 150 00159 2 3 2 3 3 E 172 01 3541 00 11 110019 1 20 150	Instalación, reparación y mantenimiento de equipo e instrumental médico y de laboratorio	90,000.00	7,500.00	7,500.00	7,500.00	7,500.00	7,500.00	7,500.00	7,500.00	7,500.00	7,500.00	7,500.00	7,500.00	7,500.00
21111 05 150 00159 2 3 2 3 3 E 172 01 3551 00 11 110019 1 20 150	Mantenimiento y conservación de vehículos terrestres, aéreos, marítimos, lacustres y fluviales	400,000.00	33,333.33	33,333.33	33,333.33	33,333.33	33,333.33	33,333.33	33,333.33	33,333.33	33,333.33	33,333.33	33,333.33	33,333.33
21111 05 150 00159 2 3 2 3 3 E 172 01 3631 00 11 110019 1 20 150	Servicios de creatividad, preproducción y producción de publicidad, excepto internet	25,000.00	2,083.33	2,083.33	2,083.33	2,083.33	2,083.33	2,083.33	2,083.33	2,083.33	2,083.33	2,083.33	2,083.33	2,083.33
21111 05 150 00159 2 3 2 3 3 E 172 01 3661 00 11 110019 1 20 150	Servicio de creación y difusión de contenido exclusivamente a través de internet	125,000.00	10,416.67	10,416.67	10,416.67	10,416.67	10,416.67	10,416.67	10,416.67	10,416.67	10,416.67	10,416.67	10,416.67	10,416.67
21111 05 150 00159 2 3 2 3 3 E 172 01 3711 00 11 110019 1 20 150	Pasajes aéreos nacionales	75,518.00	6,293.17	6,293.17	6,293.17	6,293.17	6,293.17	6,293.17	6,293.17	6,293.17	6,293.17	6,293.17	6,293.17	6,293.17
21111 05 150 00159 2 3 2 3 3 E 172 01 3712 00 11 110019 1 20 150	Pasajes aéreos internacionales	80,000.00	6,666.67	6,666.67	6,666.67	6,666.67	6,666.67	6,666.67	6,666.67	6,666.67	6,666.67	6,666.67	6,666.67	6,666.67
21111 05 150 00159 2 3 2 3 3 E 172 01 3721 00 11 110019 1 20 150	Pasajes terrestres nacionales	25,000.00	2,083.33	2,083.33	2,083.33	2,083.33	2,083.33	2,083.33	2,083.33	2,083.33	2,083.33	2,083.33	2,083.33	2,083.33

21111 05 150 00159 2 3 2 3 3 E 172 01 3722 00 11 110019 1 20 150	Pasajes terrestres internacionales	40,000.00	3,333.33	3,333.33	3,333.33	3,333.33	3,333.33	3,333.33	3,333.33	3,333.33	3,333.33	3,333.33	3,333.33	3,333.33
21111 05 150 00159 2 3 2 3 3 E 172 01 3751 00 11 110019 1 20 150	Viáticos en el país	187,549.00	15,629.08	15,629.08	15,629.08	15,629.08	15,629.08	15,629.08	15,629.08	15,629.08	15,629.08	15,629.08	15,629.08	15,629.08
21111 05 150 00159 2 3 2 3 3 E 172 01 3761 00 11 110019 1 20 150	Viáticos en el extranjero	100,000.00	8,333.33	8,333.33	8,333.33	8,333.33	8,333.33	8,333.33	8,333.33	8,333.33	8,333.33	8,333.33	8,333.33	8,333.33
21111 05 150 00159 2 3 2 3 3 E 172 01 3791 00 11 110019 1 20 150	Otros servicios de traslado y hospedaje	10,000.00	833.33	833.33	833.33	833.33	833.33	833.33	833.33	833.33	833.33	833.33	833.33	833.33
21111 05 150 00159 2 3 2 3 3 E 172 01 3831 00 11 110019 1 20 150	Congresos y convenciones	250,000.00	20,833.33	20,833.33	20,833.33	20,833.33	20,833.33	20,833.33	20,833.33	20,833.33	20,833.33	20,833.33	20,833.33	20,833.33
21111 05 150 00159 2 3 2 3 3 E 172 01 3921 00 11 110019 1 20 150	Otros impuestos y derechos	1,000.00	83.33	83.33	83.33	83.33	83.33	83.33	83.33	83.33	83.33	83.33	83.33	83.33
Total Capítulo:		2,848,664.00	237,388.67	237,388.67	237,388.67	237,388.67	237,388.67	237,388.67	237,388.67	237,388.67	237,388.67	237,388.67	237,388.67	237,388.67

21111 05 150 00159 2 3 2 3 3 E 172 01 5111 00 11 110019 2 20 150	Muebles de oficina y estantería	10,000.00	833.33	833.33	833.33	833.33	833.33	833.33	833.33	833.33	833.33	833.33	833.33	833.33
21111 05 150 00159 2 3 2 3 3 E 172 01 5151 00 11 110019 2 20 150	Equipo de cómputo y de tecnología de la información	25,000.00	2,083.33	2,083.33	2,083.33	2,083.33	2,083.33	2,083.33	2,083.33	2,083.33	2,083.33	2,083.33	2,083.33	2,083.33
21111 05 150 00159 2 3 2 3 3 E 172 01 5191 00 11 110019 2 20 150	Otros mobiliarios y equipos de administración	20,000.00	1,666.67	1,666.67	1,666.67	1,666.67	1,666.67	1,666.67	1,666.67	1,666.67	1,666.67	1,666.67	1,666.67	1,666.67
21111 05 150 00159 2 3 2 3 3 E 172 01 5311 00 11 110019 2 20 150	Equipo médico y de laboratorio	665,000.00	\$ -	\$ -	\$ -	665,000.00	\$ -	\$ -	\$ -	\$ -	\$ -	\$ -	\$ -	\$ -

21111 05 150 00159 2 3 2 3 3 E 172 01 5321 00 11 110019 2 20 150	Instrumental médico y de laboratorio	30,000.00				30,000.00	\$ -	\$ -	\$ -	\$ -	\$ -	\$ -	\$ -	\$ -
21111 05 150 00159 2 3 2 3 3 E 172 01 5651 00 11 110019 2 20 150	Equipos de comunicación y telecomunicación	500,000.00	41,666.67	41,666.67	41,666.67	41,666.67	41,666.67	41,666.67	41,666.67	41,666.67	41,666.67	41,666.67	41,666.67	41,666.67
Total Capítulo:		1,250,000.00	46,250.00	46,250.00	46,250.00	741,250.00	46,250.00	46,250.00	46,250.00	46,250.00	46,250.00	46,250.00	46,250.00	46,250.00

Total Unidad Responsable:	22,482,002.00	1,815,583.50	1,815,583.50	1,815,583.50	2,510,583.50	1,815,583.50	1,815,583.50	1,815,583.50	1,815,583.50	1,815,583.50	1,815,583.50	1,815,583.50	1,815,583.50	1,815,583.50
----------------------------------	----------------------	--------------	--------------	--------------	--------------	--------------	--------------	--------------	--------------	--------------	--------------	--------------	--------------	--------------

33 Salud
172 Sistema de Atención Médica de Urgencias (S.A.M.U.)
00159 Consejo Estatal para la Prevención de Accidentes
Componente 02 Información en materia de atención médica de urgencias, difundida a los jaliscienses

Clave Presupuestal	Descripción	Monto	Enero	Febrero	Marzo	Abril	Mayo	Junio	Julio	Agosto	Septiembre	Octubre	Noviembre	Diciembre
21111 05 150 00159 2 3 2 3 3 F 172 02 2111 00 11 110019 1 20 150	Materiales, útiles y equipos menores de oficina	2,000.00	166.67	166.67	166.67	166.67	166.67	166.67	166.67	166.67	166.67	166.67	166.67	166.67
21111 05 150 00159 2 3 2 3 3 F 172 02 2131 00 11 110019 1 20 150	Material estadístico y geográfico	1,000.00	83.33	83.33	83.33	83.33	83.33	83.33	83.33	83.33	83.33	83.33	83.33	83.33
21111 05 150 00159 2 3 2 3 3 F 172 02 2151 00 11 110019 1 20 150	Material impreso e información digital	15,000.00	1,250.00	1,250.00	1,250.00	1,250.00	1,250.00	1,250.00	1,250.00	1,250.00	1,250.00	1,250.00	1,250.00	1,250.00
21111 05 150 00159 2 3 2 3 3 F 172 02 2214 00 11 110019 1 20 150	Productos alimenticios para el personal en las instalaciones de las dependencias y entidades	10,000.00	833.33	833.33	833.33	833.33	833.33	833.33	833.33	833.33	833.33	833.33	833.33	833.33

Total Capítulo:	28,000.00	2,333.33	2,333.33	2,333.33	2,333.33	2,333.33	2,333.33	2,333.33	2,333.33	2,333.33	2,333.33	2,333.33	2,333.33	2,333.33

21111 05 150 00159 2 3 2 3 3 F 172 02 3551 00 11 110019 1 20 150	Mantenimiento y conservación de vehículos terrestres, aéreos, marítimos, lacustres y fluviales	100,000.00	8,333.33	8,333.33	8,333.33	8,333.33	8,333.33	8,333.33	8,333.33	8,333.33	8,333.33	8,333.33	8,333.33	8,333.33
Total Capítulo:		100,000.00	8,333.33	8,333.33	8,333.33	8,333.33	8,333.33	8,333.33	8,333.33	8,333.33	8,333.33	8,333.33	8,333.33	8,333.33

21111 05 150 00159 2 3 2 3 3 F 172 02 5121 00 11 110019 2 20 150	Muebles, excepto de oficina y estantería	5,000.00	416.67	416.67	416.67	416.67	416.67	416.67	416.67	416.67	416.67	416.67	416.67	416.67
Total Capítulo:		5,000.00	416.67	416.67	416.67	416.67	416.67	416.67	416.67	416.67	416.67	416.67	416.67	416.67

Total Unidad Responsable:	133,000.00	11,083.33	11,083.33	11,083.33	11,083.33	11,083.33	11,083.33	11,083.33	11,083.33	11,083.33	11,083.33	11,083.33	11,083.33	11,083.33
---------------------------	------------	-----------	-----------	-----------	-----------	-----------	-----------	-----------	-----------	-----------	-----------	-----------	-----------	-----------

Total Unidad Responsable:	24,521,762.00	1,985,563.50	1,985,563.50	1,985,563.50	2,680,563.50	1,985,563.50	1,985,563.50	1,985,563.50	1,985,563.50	1,985,563.50	1,985,563.50	1,985,563.50	1,985,563.50	1,985,563.50
---------------------------	---------------	--------------	--------------	--------------	--------------	--------------	--------------	--------------	--------------	--------------	--------------	--------------	--------------	--------------

2.4. Procesos

Se adjunta Manual de Organización y Procedimientos:

https://transparencia.info.jalisco.gob.mx/sites/default/files/Manual%20de%20Organizaci%C3%B3n%20y%20Procedimientos%20CEPAJ_1.pdf

2.5. Transparencia y rendición de cuentas

El Consejo Estatal para la Prevención de Accidentes cuenta con una fuente de datos accesible, válida y confiable, la cual pueda ser consultada a través de una herramienta informática de manejo sencillo y amigable para el ciudadano, propiciando la participación de éste en la toma de decisiones y acciones de manera informada en materia de prevención de accidentes y atención de urgencias médicas. Además, el Consejo da respuesta a las solicitudes de información en el menor tiempo y con contenido de calidad, colaborando a un gobierno de datos abierto.

En este orden de ideas se brinda asesoría permanente y especializada a los sujetos obligados para mejorar la eficiencia, eficacia y calidad en las respuestas a las solicitudes de información, tanto fundamental como ordinaria. Sin embargo, para llegar a un óptimo resultado se debe desarrollar y fortalecer la infraestructura tecnológica, además de los mecanismos de coordinación, planeación, información, evaluación de impactos, que redunden en un desarrollo necesario y eficiente de los recursos en beneficio de la transparencia y rendición de cuentas al cual está obligado el Organismo.

Enlace del portal de transparencia:

<https://transparencia.info.jalisco.gob.mx/transparencia/dependencia/Consejo%20Estatel%20para%20la%20Prevenci%C3%B3n%20de%20Accidentes%20-%20CEPAJ>

3. Retos 2018-2024

A continuación, se establecen los principales proyectos y acciones que se ejecutarán para cumplir con los objetivos del presente plan institucional:

Prevención de Accidentes	Recolectar, analizar, georreferenciar y publicar datos estadísticos de accidentes para poder generar políticas en el tema.
	Contribuir a la disminución del porcentaje de la tasa de mortalidad de accidentes viales en el Estado de Jalisco.

Atención de Urgencias Médicas	Garantizar una atención prehospitalaria terrestre y aérea en Jalisco, de manera adecuada, oportuna y de calidad en el menor tiempo posible ante una urgencia absoluta.
	Innovar en ambulancias y equipos especializados en el sector público.
	Lograr que más edificios con un flujo mayor a 500 personas se cardioprotejan como lo marca la Ley.
	Disminuir el tiempo de regulación médica en pacientes con situación de urgencia para una atención en un hospital de primer contacto, comunitario, regional o de alta especialidad.

4. Objetivos Institucionales y Estrategias

4.1. Objetivos institucionales

En este capítulo se establecen los objetivos del plan institucional del CEPAJ, tendientes a concretar los compromisos que han sido establecidos en los programas sectoriales.

OBJETIVOS
1. Contribuir a la prevención de accidentes y sus consecuencias mediante la coordinación de diversos actores sociales y dependencias gubernamentales, la detección de factores de riesgo en los diferentes sitios de ocurrencia y la evaluación de la política pública en la materia.
2. Posicionar al Sistema de Atención Médica de Urgencias (SAMU) en el estado, mediante la coordinación interinstitucional y la implementación de proyectos.

4.2. Estrategias

4.2.1. Estrategias del proceso sustantivo de prevención

Objetivo	Estrategias
1. Contribuir a la prevención de accidentes y sus consecuencias mediante la coordinación de diversos actores sociales y dependencias gubernamentales, la detección de factores de riesgo en los diferentes sitios de ocurrencia y la evaluación de la política pública en la materia.	1.1. Conformación de comités estatales de prevención de accidentes.
	1.2. Conformación de comités municipales de prevención de accidentes.
	1.3. Coordinación del Observatorio de Lesiones para la toma de decisiones.
	1.4. Realización de medición de factores de riesgo en seguridad vial.
	1.5. Realización de medición de factores de riesgo en grupos vulnerables.
	1.6. Capacitación continua y actualización de promotores y de profesionales de la salud en prevención de accidentes.
	1.7. Capacitación en prevención de accidentes dirigida a la población del Estado de Jalisco.
	1.8. Coordinación intersectorial y participación en operativos de alcoholimetría en los municipios de alto riesgo de accidentes.
	1.9. Coordinación y participación en auditorías de seguridad vial en zonas de riesgo.
	1.10. Realización de prácticas exitosas de comunicación en prevención de accidentes dirigidas a la población del Estado de Jalisco (campañas en períodos especiales, eventos, ferias y foros).

- Descripción de estrategias:

Estrategia	Descripción	Actividades
1.1. Conformación de comités estatales de prevención de accidentes.	<p>Integración de Comités Estatales de Prevención de Accidentes en: Vía Pública, Hogar, Trabajo, Escuela y Sitios de Recreación.</p> <p>El objetivo es implementar estrategias y acciones para prevenir y controlar la exposición a riesgos que provocan los accidentes.</p>	<p>Integrar comités estatales de prevención de accidentes.</p> <p>Coordinar mesas de trabajo con instituciones a nivel federal estatal y municipal.</p> <p>Analizar la problemática específica en cada comité.</p> <p>Establecer políticas públicas para la disminución de las lesiones en vía pública, hogar, escuela, trabajo y sitios de recreación.</p>
1.2. Conformación de comités municipales de prevención de accidentes.	<p>Integración de Comités Municipales en prevención de accidentes con autoridades municipales.</p> <p>El objetivo es implementar estrategias y acciones para prevenir y controlar la exposición a riesgos que provocan los accidentes.</p>	<p>Integrar comités municipales de prevención de accidentes</p> <p>Coordinar mesas de trabajo con autoridades municipales.</p> <p>Analizar la problemática del municipio en prevención de accidentes.</p> <p>Establecer políticas públicas para la disminución de las lesiones en el municipio y/o región.</p>
1.3. Coordinación del Observatorio de Lesiones para la toma de decisiones.	<p>Basado en un principio de salud pública, el observatorio de lesiones realiza la recopilación de la información para llevar a cabo la vigilancia epidemiológica de las lesiones no intencionales, que permiten la toma de decisiones a partir del</p>	<p>Conformar el observatorio de lesiones por los niveles municipal, estatal y federal.</p> <p>Gestionar la recopilación de información sobre lesiones y defunciones en accidentes en el Estado de Jalisco.</p>

	conocimiento, y así poder cambiar la situación que se está presentado,	<p>Coordinar mesas de trabajo con integrantes del observatorio de lesiones.</p> <p>Análisis y validación de la información sobre lesiones y defunciones de los accidentes en el Estado de Jalisco.</p> <p>Publicar resultados de la información para la toma de decisiones en materia de prevención de accidentes.</p>
1.4. Realización de medición de factores de riesgo en seguridad vial.	La medición de factores de riesgo en seguridad vial permite identificar y establecer mecanismos para recolección de la información sobre el comportamiento de los usuarios en la vía pública, con respecto a los principales factores de riesgo.	<p>Planear el factor de riesgo en seguridad vial como son: el uso de casco, uso de cinturón de seguridad, sistemas de retención infantil, uso de distractores, entre otros.</p> <p>Capacitar en levantamiento de la medición de factor de riesgo.</p> <p>Levantar la información sobre la medición de factor de riesgo en seguridad vial</p> <p>Analizar la información sobre la medición de factor de riesgo en seguridad vial</p> <p>Publicación y difusión de los resultados de la medición de factor de riesgo en seguridad vial.</p> <p>Entregar información analizada a las instituciones integrantes del observatorio de lesiones.</p>
1.5. Realización de medición de factores de riesgo en grupos vulnerables.	La medición de factores de riesgo en grupos vulnerables permite identificar y establecer mecanismos para recolección de la información	Planear el factor de riesgo en grupos vulnerables como son: caídas, asfixias, ahogamientos, intoxicaciones y

	sobre los grupos vulnerables con respecto a los principales factores de riesgo.	quemaduras en niños y adultos mayores en guarderías y/o en el hogar. Capacitar en levantamiento de la medición de factor de riesgo en grupos vulnerables. Levantar la información sobre la medición de factor de riesgo en grupos vulnerables. Analizar la información sobre la medición de factor de riesgo en grupos vulnerables. Publicación y difusión de los resultados de la medición de factor de riesgo en grupos vulnerables. Entregar información analizada a las instituciones integrantes del observatorio de lesiones.
1.6. Capacitación continua y actualización de promotores y de profesionales de la salud en prevención de accidentes.	La capacitación es una forma de penetrar constantemente en los profesionales de la salud, concientizándolos de su participación, responsabilidad y compromiso en la prevención de los accidentes a través de la formación y actualización continua.	Capacitar formadores y multiplicadores especializados en prevención de accidentes. Capacitar a profesionales de la salud con principios para la prevención de lesiones accidentales en seguridad vial y grupos vulnerables.
1.7. Capacitación en prevención de accidentes dirigida a la población del Estado de Jalisco.	La capacitación es una forma de penetrar constantemente en la población jalisciense contribuyendo a la adopción de conductas seguras, concientizándolos y sensibilizando en el tema de prevención de accidentes incidiendo en la población de 10 a 49 años con una meta 1.3% de la población en el Estado de Jalisco.	Capacitar a la población con el tema de seguridad vial. (10 a 49 años). Capacitar y sensibilizar a población jalisciense con el factor de riesgo de alcohol y conducción en jóvenes.

		Capacitar y sensibilizar a población jalisciense sobre el uso de distractores.
1.8. Coordinación intersectorial y participación en operativos de alcoholimetría en los municipios de alto riesgo de accidentes.	La acción estratégica de alcoholimetría tiene como propósito general de reducir un 50% las muertes, así como disminuir las lesiones y discapacidades relacionadas con la conducción bajo los efectos del alcohol, promoviendo la participación de las autoridades de los tres niveles de gobierno.	<p>Gestión para la implementación sobre la estrategia conducción bajo los efectos del alcohol.</p> <p>Implementar el operativo de alcoholimetría en los diecisiete municipios prioritarios del Estado de Jalisco.</p> <p>Análisis y Publicación de la estrategia de alcoholimetría en Jalisco.</p>
1.9. Coordinación y participación en auditorías de seguridad vial en zonas de riesgo.	<p>Las Auditorías en Seguridad Vial (ASV) es una herramienta utilizada en Salud Pública para identificar los elementos relacionados con puntos inseguros en la infraestructura vial, asociados con la ocurrencia y/o severidad de las lesiones resultantes de accidentes de tránsito.</p> <p>Donde el objetivo es incentivar una movilidad más segura para todos los usuarios de carreteras y vialidades urbanas, los trabajos se realizan con la participación coordinada de instituciones gubernamentales, privadas y sociales.</p>	<p>Planear la realización de la ASV en un área de alto riesgo de accidentalidad con profesionales de diferentes áreas (auditores viales).</p> <p>Evaluar zona de alto riesgo por profesionales en la materia con una metodología establecida (medición, evidencia fotográfica recorrida para determinar su condición de la vía, etc.).</p> <p>Detectar oportunidades de mejora en la zona de riesgo con acciones de bajo costo y alto impacto.</p> <p>Gestión con las autoridades de los tres órdenes de gobierno, involucradas para la implementación de mejoras en seguridad vial en el área de alto riesgo.</p> <p>Documentación del trabajo de la auditoria en seguridad vial.</p>

<p>1.10. Realización de prácticas exitosas de comunicación en prevención de accidentes dirigidas a la población del Estado de Jalisco (campañas en períodos especiales, eventos, ferias y foros).</p>	<p>La comunicación es uno de los pilares de las políticas públicas de prevención de accidentes dirigidas a la población del Estado de Jalisco.</p> <p>Las intervenciones exitosas en comunicación contribuyen a la disminución de exposición a riesgos que provocan accidentes en la vía pública, hogar, trabajo, escuela y centros de recreación; sobre todo en periodos especiales: lluvias y vacaciones.</p>	<p>Realizar una campaña de prevención de accidentes en el área metropolitana de Guadalajara o en Jalisco al año.</p> <p>Intensificar la difusión de mensajes de prevención de accidentes durante los tres periodos vacacionales anuales y el temporal de lluvias.</p> <p>Organizar un evento/reunión anual de prevención de accidentes para fortalecer alianzas estratégicas.</p> <p>Realizar/participar una feria de prevención de accidentes anual.</p> <p>Homologar la imagen institucional a la actual administración.</p>
---	---	--

4.2.2. Estrategias del proceso sustantivo de atención de urgencias médicas

Objetivo	Estrategia
<p>2. Posicionar al Sistema de Atención Médica de Urgencias (SAMU) en el estado, mediante la coordinación interinstitucional y la implementación de proyectos.</p>	<p>2.1. Atención médica de urgencias de calidad y oportuna a la población sin importar su afiliación o derechohabencia, por medio del despacho de ambulancias en la zona metropolitana de Guadalajara.</p>
	<p>2.2. Atención eficaz en la regulación médica, disminuyendo el tiempo de aceptación para paciente con Urgencia Absoluta.</p>
	<p>2.3. Intervención de manera activa en reducir secuelas y aumentar la probabilidad de revertir un paro cardiaco por medio del programa de sitios cardioprottegidos dando cumplimiento a la Ley Estatal de Salud (art. 78 Bis).</p>
	<p>2.4. Atención aeromédica de urgencia a la población del Estado de Jalisco que por su situación geográfica y estado de salud requieran un traslado inmediato.</p>
	<p>2.5. Capacitación continua y actualización a profesionales de la salud en atención médica de urgencias.</p>

	2.6. Asistencia y apoyo psicológico y social “in situ” a todas aquellas personas afectadas, familiares y allegados, en un accidente o un incidente con múltiples víctimas.
	2.7. Implementación de prácticas exitosas de difusión para el SAMU de Jalisco (eventos, ferias, campañas, redes sociales y comunicación en crisis).
	2.8. Análisis de información para la mejora del SAMU de Jalisco.

- Descripción de estrategias

Estrategia	Descripción	Actividades
<p>2.1. Atención médica de urgencias de calidad y oportuna a la población sin importar su afiliación o derechohabencia, por medio del despacho de ambulancias en la zona metropolitana de Guadalajara.</p>	<p>Proporcionar atención de urgencias médicas a las personas cuya condición clínica se considera que pone en peligro su vida, un órgano o su función.</p> <p>Tiene como fin lograr la limitación del daño y su estabilización orgánico-funcional, desde el primer contacto hasta la llegada y recepción en un establecimiento para la atención médica con servicio de urgencias.</p>	<p>Brindar una atención médica de urgencia a la población de la Zona Metropolitana de Guadalajara</p> <p>Coordinar de los servicios médicos municipales de la ZMG para una atención médica.</p>
<p>2.2. Atención eficaz en la regulación médica, disminuyendo el tiempo de aceptación para paciente con Urgencia Absoluta.</p>	<p>La regulación médica del SAMU de Jalisco permite proporcionar una atención a las personas cuya condición clínica se considera que pone en peligro su vida, un órgano o su función.</p> <p>El objetivo principal es el propiciar la coordinación de los servicios de atención médica pre-hospitalaria y hospitalaria, así como la estandarización de los procedimientos en la atención de urgencias para que ésta sea oportuna, eficiente, de calidad y para que contribuya a reducir la mortalidad, la morbilidad y las complicaciones de aquellas personas que requieran de una atención de urgencias.</p>	<p>Coordinar la regulación médica de un paciente en situación de urgencia para una atención médica en un hospital de primer contacto, comunitario, regional o de alta especialidad.</p> <p>Disminuir el tiempo de espera de la regulación médica.</p>

<p>2.3. Intervención de manera activa en reducir secuelas y aumentar la probabilidad de revertir un paro cardiaco por medio del programa de sitios cardioprotégidos dando cumplimiento a la Ley Estatal de Salud (art. 78 Bis).</p>	<p>Ley Estatal de Salud del Estado de Jalisco (Art 78 Bis) Se considerada acción de salud pública la obligación de que en todo edificio público o privado que genere concentraciones de al menos 500 personas en concurrencia, se cuente con al menos un desfibrilador externo automático.</p>	<p>Planear la capacitación en instituciones gubernamentales, instituciones no gubernamentales, universidades, escuelas y centros de trabajo.</p> <p>Capacitar RCP a la población Jalisciense.</p> <p>Gestión para la instalación del desfibrilador externo.</p>
<p>2.4. Atención aeromédica de urgencia absoluta a la población del Estado de Jalisco que por su estado de salud y situación geográfica requieran un traslado inmediato.</p>	<p>La atención aeromédica permite garantizar una atención adecuada, oportuna y de calidad en el menor tiempo posible ante una urgencia absoluta.</p> <p>Llevar prácticamente un hospital (médico, enfermeras y equipo de terapia intensiva) al paciente para hacer posible su traslado desde lugares de difícil acceso por vía terrestre.</p>	<p>Brindar una atención aeromédica de urgencia absoluta a la población Jalisciense.</p> <p>Coordinación de la atención médica entre el hospital que envía el paciente en situación de urgencia absoluta y el hospital resolutivo para su atención.</p>
<p>2.5. Capacitación continua y actualización a profesionales de la salud en atención médica de urgencias.</p>	<p>La capacitación es una forma constantemente de formación y actualización continua en los profesionales de la salud, concientizándolos de su participación, responsabilidad y compromiso en la atención médica de urgencias.</p>	<p>Capacitar a los profesionales de la salud en atención de urgencias médicas.</p> <p>Evaluar a los profesionales de la salud en materia de urgencias médicas.</p>
<p>2.6. Asistencia y apoyo psicológico y social “in situ” a todas aquellas personas afectadas, familiares y allegados, en un accidente o un incidente con múltiples víctimas.</p>	<p>La atención psicológica en accidentes o incidentes con múltiples víctimas permite ayudar a restablecer la sensación de control de la víctima, misma que permite reducir su aislamiento, el ambiente hostil y doloroso por el que pueda pasar.</p>	<p>Evaluar el accidente o incidente con múltiples víctimas para la intervención psicológica.</p> <p>Brindar una atención psicológica en un accidente o en un incidente con múltiples víctimas.</p> <p>Brindar seguimiento de las personas involucradas en el evento con múltiples víctimas.</p>

<p>2.7. Implementación de prácticas exitosas de difusión para el SAMU de Jalisco (eventos, ferias, campañas, redes sociales y comunicación en crisis).</p>	<p>La comunicación es uno de los pilares de las políticas públicas de atención de urgencias médicas.</p> <p>Las prácticas exitosas en comunicación contribuyen a mantener informada a la población jalisciense y a capacitarla para hacer intervenciones correctas ante urgencias médicas.</p>	<p>Realizar una campaña propagandística de atención de urgencias médicas en el área Metropolitana de Guadalajara y/o en Jalisco al año.</p> <p>Organizar/participar una activación en la vía pública para mantener la relación usuario fina-SAMU de Jalisco</p> <p>Coordinar la comunicación en crisis durante incidentes con múltiples víctimas o con gran valor social.</p> <p>Mantener actualizadas las redes sociales de la dependencia con 15 publicaciones mensuales.</p> <p>Homologar la imagen institucional en uniformes diseños propagandísticos y vestimentas de DESA.</p>
<p>2.8. Análisis de información para la mejora del SAMU de Jalisco.</p>	<p>La Información fundamental e indispensable para la toma de decisiones del SAMU.</p> <p>El análisis de la información permite planificar, gestionar y evaluar el SAMU de Jalisco.</p>	<p>Recabar la información sobre el Sistema de Atención Médica de Urgencias.</p> <p>Analizar la a información sobre el Sistema de Atención Médica de Urgencias.</p> <p>Difundir información del Sistema de Atención Médica de Urgencias.</p>

5.1. Mecanismos para la instrumentación, seguimiento y evaluación

En este capítulo se establecen los indicadores y las metas que permitirán monitorear y evaluar el cumplimiento de los objetivos operativos.

5.1.1. Proceso sustantivo de Prevención

Objetivo	Indicador	Línea base (2018)	Meta 2019	Justificación de Meta
1.1. Conformación de comités estatales de prevención de accidentes.	Comités estatales conformados.	2	5	Establecer programas estatales especializados para la prevención de accidentes, en las áreas de mayor riesgo (vía pública, escuela, hogar, trabajo y centros y sitios de recreación).
1.2. Conformación de comités municipales de prevención de accidentes.	Comités municipales conformados.	20	22	Establecer programas municipales para la prevención de accidentes en las poblaciones detectadas como prioritarias para atención.
1.3. Coordinación del Observatorio de Lesiones para la toma de decisiones.	Publicaciones del Observatorio de Lesiones.	4	4	La coordinación de los integrantes permitirá dar a conocer una problemática específica y a su vez, la creación de una política pública.
1.4. Medición de factores de riesgo en seguridad vial.	Medición de factores de riesgo en seguridad vial.	2	2	Identificar qué factores de riesgo son los que se presentan para la acertada aplicación de acciones de seguridad vial y propuestas de cambios en la legislación en la materia.
1.5. Realización de medición de factores de riesgo en grupos vulnerables.	Medición de factores de riesgo en grupos vulnerables.	1	1	Identificar qué factores de riesgo son los que se presentan, para la para la acertada aplicación de acciones en grupos vulnerables y propuestas de cambios en la legislación en la materia.
1.6. Capacitación continua y actualización de promotores y de profesionales de la salud en prevención de accidentes.	Promotores y profesionales capacitados.	30	30	Profesionalizar al personal que contribuirán a capacitar y formar multiplicadores de dependencias y organismos para fortalecer la información de prevención a la ciudadanía a nivel estatal.

1.7. Capacitación en prevención de accidentes dirigida a la población del Estado de Jalisco.	Personas sensibilizadas.	107,662	107,662	Sensibilizar al 1.3% de la población del Estado de Jalisco en el tema de seguridad vial.
1.8. Coordinación intersectorial y participación en operativos de alcoholimetría en los municipios de alto riesgo de accidentes.	Participaciones en operativos de alcoholimetría.	17	17	Implementar estrategias en municipios prioritarios considerados así por su alta mortalidad por el factor de riesgo alcohol volante.
1.9. Coordinación y participación en auditorías de seguridad vial en zonas de riesgo.	Participaciones en auditorías en seguridad vial.	3	3	Implementar las medidas de seguridad vial de bajo costo y alto impacto derivadas de las Auditorías en Seguridad Vial en los puntos rojos detectados como de alta accidentabilidad y mortalidad por accidentes.
1.10. Realización de prácticas exitosas de comunicación en prevención de accidentes dirigidas a la población del Estado de Jalisco (campañas en períodos especiales, eventos, ferias y foros).	Prácticas exitosas de comunicación en prevención de accidentes.	7	7	La meta es la misma a la del 2018, ya que cada año tenemos la misma cantidad de períodos especiales (vacaciones y temporal de lluvias) y de campañas (1) y eventos programados (2).

5.1.2. Proceso sustantivo de Atención de Urgencias Médicas

Objetivo	Indicador	Línea base (2018)	Meta 2019	Justificación de Meta
2.1. Atención médica de urgencias de calidad y oportuna a la población sin importar su afiliación o derechohabiencia, por medio del despacho de ambulancias en la zona metropolitana de Guadalajara.	Servicios prehospitalarios del despacho de ambulancias en la Zona Metropolitana de Guadalajara.	100	100	Garantizar una atención prehospitalaria a cualquier habitante de la Zona Metropolitana de Guadalajara.
2.2. Atención eficaz en la regulación médica, disminuyendo el tiempo de aceptación para paciente con Urgencia Absoluta.	Urgencias Absolutas reguladas.	60	65	Garantizar la atención eficaz y de calidad, en el menor tiempo posible y la aceptación de los pacientes en situación de una urgencia absoluta.
2.3. Intervención de manera activa en reducir secuelas y aumentar la probabilidad de revertir un paro cardíaco por medio del programa de sitios cardioprottegidos dando cumplimiento a la Ley Estatal de Salud (art. 78 Bis).	Total de edificios cardioprottegidos	4	4	Se establecen 4 nuevos edificios cardioprottegidos como meta, de acuerdo al tiempo que lleva la capacitación, la compra del equipo necesario (DEA) y la aplicación de evaluaciones pertinentes a las personas que laboran en el edificio a acreditar.
2.4. Atención aeromédica de urgencia a la población del Estado de Jalisco que por su situación geográfica y estado de salud requieran un traslado inmediato.	Porcentaje total de servicios con necesidad de traslado-realizados.	100	100	Otorgar una atención aeromédica de urgencia a la población jalisciense ante una situación crítica que ponga en peligro la vida.
2.5. Capacitación continua y actualización a profesionales de la salud en atención médica de urgencias.	Total de capacitaciones realizadas.	3	3	La capacitación continua de los profesionales en atención de urgencias.

2.6. Asistencia y apoyo psicológico y social “in situ” a todas aquellas personas afectadas, familiares y allegados, en un accidente o un incidente con múltiples víctimas.	Porcentaje total de atenciones solicitadas-realizadas.	100	100	Toda situación que requiere atención psicológica es atendida en el lugar en colaboración con la comisión de atención a víctimas, por ello el porcentaje de atención meta es del 100%.
2.7. Implementación de prácticas exitosas de difusión para el SAMU de Jalisco (eventos, ferias, campañas, redes sociales y comunicación en crisis).	Total de prácticas exitosas de comunicación difusión para el SAMU de Jalisco realizadas.	12	12	La meta es la misma a la del 2018, ya que cada año tenemos la misma cantidad de periodos especiales (vacaciones y temporal de lluvias) y de campañas, publicaciones y eventos programados
2.8. Análisis de información para la mejora del SAMU de Jalisco.	Total de análisis/informes entregados.	3	3	Publicación de la información del sistema de atención medica de urgencias como proceso de mejora.

