

PROMOCION ECONOMICA Y DESARROLLO SOCIAL

Piso firme

A través de la Secretaria de Desarrollo Humano se realizó la aplicación de Piso Firme en la Cabecera Municipal, beneficiando a 113 familias del municipio en la primera etapa, aplicando un total de 3888.42 m2 con una inversión de \$791,293.82

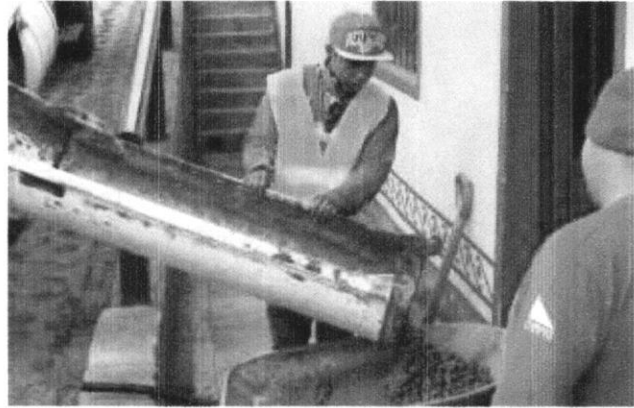

El objetivo de este programa es mejorar las condiciones en las que viven nuestras familias, procurando que cuenten con espacios dignos para su sano esparcimiento y mejor la calidad de vida, reduciendo de esta manera el índice de marginación.

DAMNIFICADOS DEL HURACÁN PATRICIA

Se solicitó láminas para 7 familias damnificadas por el huracán Patricia, resultando beneficiadas 9 familias con una suma total de 150 piezas de láminas galvanizadas.

Se solicitaron 250 láminas de asbesto por medio de mariana trinitaria por debajo de su valor comercial con un costo de \$198.00 por unidad ya que su valor comercial es de \$356.00 beneficiando a 36 familias.



Con la empresa TECNOLAN se firmó un convenio con el H. Ayuntamiento para vender láminas a más bajo precio a \$220.00 c/u ya que su precio en el mercado es de \$ 390.00 y se compraron 1310 láminas.



FAIS

Fondo de aportación para la estructura social donde se beneficia directamente a la población en pobreza extrema recibiendo de este programa 100 calentadores solares y 600 láminas.

PROGRAMA ADULTO MAYOR 65 Y MÁS

Con un padrón de 715 Beneficiados del programa del Gobierno Estatal y Federal, el apoyo Federal es de \$1160.00 por beneficiado cada 2 meses entregando al mes de Julio \$ 699,480.00 el apoyo del gobierno estatal es de \$2,105.00 por beneficiados entregando cada 2 meses la cantidad de \$235,760.00, a la fecha se han realizado 6 entregas que suman \$5,611,440.00..

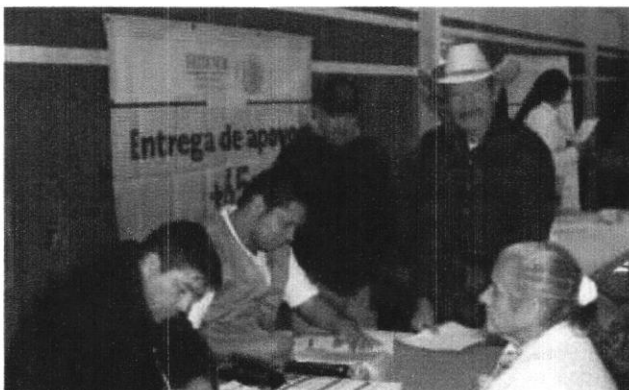

FAM Fondo de Apoyo a Migrantes, beneficiando a 214 familias

Calentadores Solares	139
Piso Firme	20
Techo	38
Baños	14
Repostería	3

Ejerciendo la cantidad total de \$ 1, 045,939.20

