

# Informe de Situación Hacendaria Ingresos - 2018

**Municipio: LA MANZANILLA DE LA PAZ JALISCO**

CONCEPTOS	EJERCICIO 2017	ESTIMACIÓN 2018	VARIACIÓN 2017 - 2018
<b>INGRESOS</b>			
<b>1 IMPUESTOS</b>	\$ 1,339,225	\$ 1,525,456	14%
1.1 Impuesto Sobre los Ingresos	\$ 22,000	\$ 14,000	-36%
1.2 Impuestos Sobre Patrimonio	\$ 1,279,625	\$ 1,454,629	14%
1.3 Impuestos Sobre la Producción, el Consumo y las Transacciones	\$ -	\$ -	#jDIV/0!
1.4 Impuestos al Comercio Exterior	\$ -	\$ -	#jDIV/0!
1.5 Impuestos Sobre Nóminas y Asimilables	\$ -	\$ -	#jDIV/0!
1.6 Impuestos Ecológicos	\$ -	\$ -	#jDIV/0!
1.7 Accesorios	\$ 37,600	\$ 52,827	40%
1.8 Otros Impuestos	\$ -	\$ 4,000	#jDIV/0!
<b>2 CUOTAS Y APORTACIONES DE SEGURIDAD SOCIAL</b>	\$ -	\$ -	#jDIV/0!
2.1 Aportaciones para Fondos de Vivienda	\$ -	\$ -	#jDIV/0!
2.2 Cuotas para el Seguro Social	\$ -	\$ -	#jDIV/0!
2.3 Cuotas de Ahorro para el Retiro	\$ -	\$ -	#jDIV/0!
2.4 Otras Cuotas y Aportaciones para la Seguridad Social	\$ -	\$ -	#jDIV/0!
2.5 Accesorios	\$ -	\$ -	#jDIV/0!
<b>3 CONTRIBUCIONES DE MEJORAS</b>	\$ 3,000	\$ 2,500	-17%
3.1 Contribuciones de Mejoras por Obras Públicas	\$ 3,000	\$ 2,500	-17%
<b>4 DERECHOS.</b>	\$ 932,611	\$ 852,555	-9%
4.1 Dererechos por el Uso, Goce, Aprovechamiento o Explotación de Bienes de Dominio Público	\$ 63,600	\$ 86,600	36%
4.2 Derecho a los Hidrocarburos	\$ -	\$ -	#jDIV/0!
4.3 Derechos por Prestación de Servicios	\$ 862,511	\$ 729,386	-15%
4.4 Otros Derechos	\$ 1,500	\$ 31,569	2005%
4.5 Accesorios	\$ 5,000	\$ 5,000	0%
<b>5 PRODUCTOS</b>	\$ 71,000	\$ 77,936	10%
5.1 Productos de Tipo Corriente	\$ 65,000	\$ 71,936	11%
5.2 Productos de Capital	\$ 6,000	\$ 6,000	0%
5.3 Accesorios	\$ -	\$ -	#jDIV/0!
<b>6 APROVECHAMIENTOS</b>	\$ 26,000	\$ 87,169	235%
6.1 Aprovechamientos de Tipo Corriente	\$ 6,000	\$ 81,169	1253%
6.2 Aprovechamientos de Capital	\$ -	\$ -	#jDIV/0!
6.3 Otros Aprovechamientos	\$ 20,000	\$ 6,000	-70%
6.4 Accesorios	\$ -	\$ -	#jDIV/0!
<b>7 INGRESOS POR VENTA DE BIENES Y SERVICIOS</b>	\$ -	\$ -	#jDIV/0!
7.1 Ingreso por Ventas de Mercancías	\$ -	\$ -	#jDIV/0!
7.2 Ingresos por Ventas de Bienes y Servicios Producidos en Establecimientos del Gobierno	\$ -	\$ -	#jDIV/0!
7.3 Ingresos por Ventas y Servicios de Organismos Descentralizados	\$ -	\$ -	#jDIV/0!
7.4 Ingresos de Operación de Entidades Paraestatales Empresariales	\$ -	\$ -	#jDIV/0!
7.9 Ingresos no Comprendidos en las Fracciones de la Ley de Ingresos, Causados en Ejercicios Fiscales Anteriores Pendientes de Liquidación o Pago	\$ -	\$ -	#jDIV/0!
<b>8 PARTICIPACIONES Y APORTACIONES</b>	\$ 16,124,927	\$ 18,440,584	14%
8.1 Participaciones	\$ 9,018,240	\$ 13,332,266	48%
8.2 Aportaciones	\$ 2,792,093	\$ 3,108,318	11%
8.3 Convenios	\$ 4,314,594	\$ 2,000,000	-54%
<b>9 TRANSFERENCIAS, ASIGNACIONES, SUBSIDIOS Y OTRAS AYUDAS</b>	\$ -	\$ -	#jDIV/0!
9.1 Transferencias Internas y Asignaciones al Sector Público	\$ -	\$ -	#jDIV/0!
9.2 Transferencias al Resto del Sector Público	\$ -	\$ -	#jDIV/0!
9.3 Subsidios y Subvenciones	\$ -	\$ -	#jDIV/0!
9.4 Ayudas Sociales	\$ -	\$ -	#jDIV/0!
9.5 Pensiones y Jubilaciones	\$ -	\$ -	#jDIV/0!
9.6 Transferencias a Fideicomisos, Mandatos y Análogos	\$ -	\$ -	#jDIV/0!
<b>10 OTROS INGRESOS Y BENEFICIOS</b>	\$ -	\$ -	#jDIV/0!
10.1 Ingresos Financieros	\$ -	\$ -	#jDIV/0!
10.2 Diferencias por Tipo de Cambio a Favor, en Efectivo y Equivalentes	\$ -	\$ -	#jDIV/0!
10.3 Otros Ingresos y Beneficios Varios	\$ -	\$ -	#jDIV/0!
<b>11 INGRESOS DERIVADOS DE FINANCIAMIENTO</b>	\$ -	\$ -	#jDIV/0!
11.1 Endeudamiento Interno	\$ -	\$ -	#jDIV/0!
<b>TOTAL DE INGRESOS</b>	<b>\$ 18,496,763</b>	<b>\$ 20,986,200</b>	<b>13.46%</b>

### CLASIFICACIÓN POR TIPO DE INGRESOS (CTI)

TI	DESCRIPCIÓN	ESTIMACIÓN	%
1	INGRESOS DE GESTIÓN	2,545,616	12.13%
2	PARTICIPACIONES, APORTACIONES, TRANSFERENCIAS, ASIGNACIONES, SUBSIDIOS y OTRAS AYUDAS	18,440,584	87.87%
3	OTROS INGRESOS	0	0.00%
<b>SUMA</b>		<b>20,986,200</b>	<b>100.00%</b>

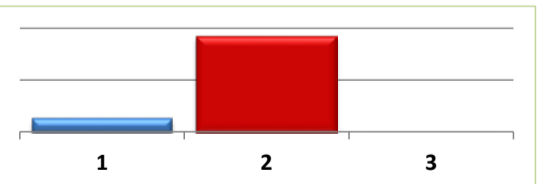

### CLASIFICACIÓN POR FUENTE DE FINANCIAMIENTO

FF	DESCRIPCIÓN	ESTIMACIÓN	%
100	RECURSOS FISCALES	2,545,616	12.13%
200	FINANCIAMIENTOS INTERNOS	-	0.00%
400	INGRESOS PROPIOS	-	0.00%
500	RECURSOS FEDERALES	18,406,584	87.71%
600	RECURSOS ESTATALES	34,000	0.16%
700	OTROS RECURSOS	-	0.00%
<b>SUMA</b>		<b>20,986,200</b>	<b>100.00%</b>

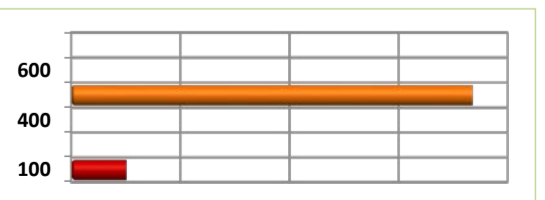

## Informe de Situación Hacendaria Egresos - 2018

**Municipio: LA MANZANILLA DE LA PAZ JALISCO**

CONCEPTOS		EJERCICIO 2017	ESTIMACIÓN 2018	VARIACIÓN 2017-2018
<b>EGRESOS</b>				
<b>1000</b>	<b>SERVICIOS PERSONALES</b>	\$ 6,430,401	\$ 7,137,232	11%
1100	Remuneraciones al Personal de Carácter Permanente	\$ 5,281,859	\$ 5,358,755	1%
1200	Remuneraciones al Personal de Carácter Transitorio	\$ 400,000	\$ 1,338,032	235%
1300	Remuneraciones Adicionales Especiales	\$ 748,542	\$ 440,445	-41%
1400	Seguridad Social	\$ -	\$ -	#jDIV/0!
1500	Otras Prestaciones Sociales y Económicas	\$ -	\$ -	#jDIV/0!
1600	Previsiones	\$ -	\$ -	#jDIV/0!
1700	Pago Estímulos a Servidores Públicos	\$ -	\$ -	#jDIV/0!
<b>2000</b>	<b>MATERIALES Y SUMINISTROS</b>	\$ 1,254,500	\$ 2,880,823	130%
2100	Materiales de Administración, Emisión de Documentos y Artículos Oficiales	\$ 160,000	\$ 163,000	2%
2200	Alimentos y Utensilios	\$ 35,000	\$ 250,000	614%
2300	Materias Primas y Materiales de Producción y Comercialización	\$ -	\$ -	#jDIV/0!
2400	Materiales y Artículos de Construcción y de Reparación	\$ 198,500	\$ 458,500	131%
2500	Productos Químicos, Farmacéuticos y de Laboratorio	\$ 44,000	\$ 44,000	0%
2600	Combustibles, Lubricantes y Aditivos	\$ 600,000	\$ 1,358,323	126%
2700	Vestuario, Blancos, Prendas de Protección y Artículos Deportivos	\$ -	\$ -	#jDIV/0!
2800	Materiales y Suministros de Seguridad	\$ -	\$ -	#jDIV/0!
2900	Herramientas, Refacciones y Accesorios Menores	\$ 217,000	\$ 607,000	180%
<b>3000</b>	<b>SERVICIOS GENERALES</b>	\$ 2,763,600	\$ 3,338,524	21%
3100	Servicios Básicos	\$ 2,155,000	\$ 2,535,524	18%
3200	Servicios de Arrendamiento	\$ 56,000	\$ 56,000	0%
3300	Servicios Profesionales, Científicos, Técnicos y Otros Servicios	\$ -	\$ -	#jDIV/0!
3400	Servicios Financieros, Bancarios y Comerciales	\$ 53,600	\$ 68,000	27%
3500	Servicios de Instalación, Reparación, Mantenimiento y Conservación	\$ 80,000	\$ 80,000	0%
3600	Servicios de Comunicación Social y Publicidad	\$ 14,000	\$ 14,000	0%
3700	Servicios de Traslado y Viáticos	\$ 145,000	\$ 185,000	28%
3800	Servicios Oficiales	\$ 200,000	\$ 400,000	100%
3900	Otros Servicios Generales	\$ 60,000	\$ -	-100%
<b>4000</b>	<b>TRANSFERENCIAS, ASIGNACIONES, SUBSIDIOS Y OTRAS AYUDAS</b>	\$ 1,623,284	\$ 2,527,411	56%
4100	Transferencias internas y Asignaciones al Sector Público	\$ -	\$ -	#jDIV/0!
4200	Transferencias al Resto del Sector Público	\$ 960,840	\$ 1,200,000	25%
4300	Subsidios y Subvenciones	\$ -	\$ -	#jDIV/0!
4400	Ayudas Sociales	\$ 636,044	\$ 1,275,691	101%
4500	Pensiones y Jubilaciones	\$ 26,400	\$ 51,720	96%
4600	Transferencias a Fideicomisos, Mandatos y Análogos	\$ -	\$ -	#jDIV/0!
4700	Transferencias a la Seguridad Social	\$ -	\$ -	#jDIV/0!
4800	Donativos	\$ -	\$ -	#jDIV/0!
4900	Transferencias al Exterior	\$ -	\$ -	#jDIV/0!
<b>5000</b>	<b>BIENES MUEBLES, INMUEBLES E INTANGIBLES</b>	\$ 70,000	\$ 7,000	-90%
5100	Mobiliario y Equipo de Administración	\$ 60,000	\$ 7,000	-88%
5200	Mobiliario y Equipo Educativo y Recreativo	\$ 10,000	\$ -	-100%
5300	Equipo e Instrumental Médico y de Laboratorio	\$ -	\$ -	#jDIV/0!
5400	Vehículos y Equipo de Transporte	\$ -	\$ -	#jDIV/0!
5500	Equipo de Defensa y Seguridad	\$ -	\$ -	#jDIV/0!
5600	Maquinaria, Otros Equipos y Herramientas	\$ -	\$ -	#jDIV/0!
5700	Activos Biológicos	\$ -	\$ -	#jDIV/0!
5800	Bienes Inmuebles	\$ -	\$ -	#jDIV/0!
5900	Activos Intangibles	\$ -	\$ -	#jDIV/0!
<b>6000</b>	<b>INVERSIÓN PÚBLICA</b>	\$ 4,048,746	\$ 2,595,210	-36%
6100	Obra Pública en Bienes de Dominio Público	\$ 4,048,746	\$ 2,595,210	-36%
6200	Obra Pública en Bienes de Dominio Propios	\$ -	\$ -	#jDIV/0!
6300	Proyectos Productivos y Acciones de Fomento	\$ -	\$ -	#jDIV/0!
<b>7000</b>	<b>INVERSIONES FINANCIERAS Y OTRAS PROVISIONES</b>	\$ -	\$ -	#jDIV/0!
7100	Inversiones para el Fomento de Actividades Productivas	\$ -	\$ -	#jDIV/0!
7200	Acciones y Participaciones de Capital	\$ -	\$ -	#jDIV/0!
7300	Compra de Títulos y Valores	\$ -	\$ -	#jDIV/0!
7400	Concesión de Préstamos	\$ -	\$ -	#jDIV/0!
7500	Inversiones en Fideicomisos, Mandatos y Otros Análogos	\$ -	\$ -	#jDIV/0!
7600	Otras Inversiones Financieras	\$ -	\$ -	#jDIV/0!
7900	Provisiones para Contingencias y Otras Erogaciones Especiales	\$ -	\$ -	#jDIV/0!
<b>8000</b>	<b>PARTICIPACIONES Y APORTACIONES</b>	\$ -	\$ -	#jDIV/0!
<b>9000</b>	<b>DEUDA PÚBLICA</b>	\$ 2,306,232	\$ 2,500,000	8%
9100	Amortización de la Deuda Pública	\$ 1,887,960	\$ 2,000,000	6%
9200	Intereses de la Deuda Pública	\$ 418,272	\$ 500,000	20%
9300	Comisiones de la Deuda Pública	\$ -	\$ -	#jDIV/0!
9400	Gastos de la Deuda Pública	\$ -	\$ -	#jDIV/0!
9500	Costo por Coberturas	\$ -	\$ -	#jDIV/0!
9600	Apoyos Financieros	\$ -	\$ -	#jDIV/0!
9900	Adeudos de Ejercicios Fiscales Anteriores (ADEFAS)	\$ -	\$ -	#jDIV/0!
<b>TOTAL DE EGRESOS</b>		\$ 18,496,763	\$ 20,986,200	13.46%

## Informe de Situación Hacendaria Egresos - 2018

**Municipio: LA MANZANILLA DE LA PAZ JALISCO**

### CLASIFICACIÓN POR TIPO DE GASTO (CTG)

TG	DESCRIPCIÓN	ESTIMACIÓN	%
1	GASTO CORRIENTE	15,832,270	75.44%
2	GASTO DE CAPITAL	2,602,210	12.40%
3	AMORTIZACIÓN DE LA DEUDA Y DISMINUCIÓN DE PASIVOS	2,500,000	11.91%
4	PENSIONES Y JUBILACIONES	51,720	0.002464477
5	PARTICIPACIONES	0	0
<i>SUMA</i>		<b>20,986,200</b>	<b>100.00%</b>

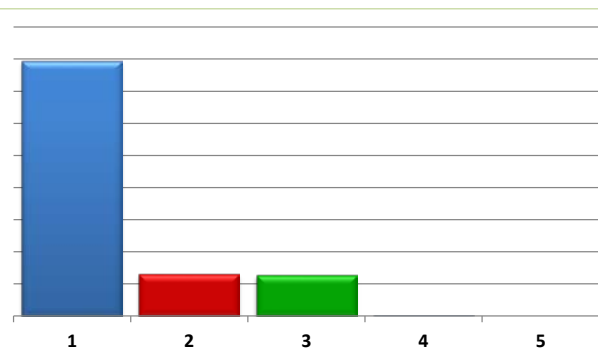

### CLASIFICACIÓN POR FUENTE DE FINANCIAMIENTO (CFF)

FF	DESCRIPCIÓN	ESTIMACIÓN	%
100	RECURSOS FISCALES	2,545,616	12.13%
200	FINANCIAMIENTOS INTERNOS	-	0.00%
400	INGRESOS PROPIOS	-	0.00%
500	RECURSOS FEDERALES	18,406,584	87.71%
600	RECURSOS ESTATALES	34,000	0.16%
700	OTROS RECURSOS	-	0.00%
<i>SUMA</i>		<b>20,986,200</b>	<b>100.00%</b>

