

# Informe de Situación Hacendaria Ingresos - 2015

## MUNICIPIO DE LA MANZANILLA DE LA PAZ, JALISCO

CONCEPTOS		EJERCICIO 2014	ESTIMACIÓN 2015	VARIACIÓN 2014 - 2015
<b>INGRESOS</b>				
<b>1</b>	<b>IMPUESTOS</b>	\$ 1,080,941	\$ 1,110,139	3%
11	Impuesto Sobre los Ingresos	\$ 3,000	\$ 3,120	4%
12	Impuestos Sobre Patrimonio	\$ 1,051,941	\$ 1,079,979	3%
13	Impuestos Sobre la Producción, el Consumo y las Transacciones	\$ -	\$ -	#¡DIV/0!
14	Impuestos al Comercio Exterior	\$ -	\$ -	#¡DIV/0!
15	Impuestos Sobre Nóminas y Asimilables	\$ -	\$ -	#¡DIV/0!
16	Impuestos Ecológicos	\$ -	\$ -	#¡DIV/0!
17	Accesorios	\$ 26,000	\$ 27,040	4%
18	Otros Impuestos	\$ -	\$ -	#¡DIV/0!
<b>2</b>	<b>CUOTAS Y APORTACIONES DE SEGURIDAD SOCIAL</b>	\$ -	\$ -	#¡DIV/0!
<b>3</b>	<b>CONTRIBUCIONES DE MEJORAS</b>	\$ 1,500	\$ -	-100%
31	Contribuciones de Mejoras por Obras Públicas	\$ 1,500	\$ 1,560	4%
<b>4</b>	<b>DERECHOS.</b>	\$ 903,467	\$ 939,606	4%
41	Dererechos por el Uso, Goce, Aprovechamiento o Explotación de Bienes de dominio público	\$ 132,670	\$ 137,977	4%
42	Derecho a los hidrocarburos	\$ -	\$ -	#¡DIV/0!
43	Derechos por prestación de servicios	\$ 769,797	\$ 800,589	4%
44	Otros derechos	\$ -	\$ -	#¡DIV/0!
45	Accesorios	\$ 1,000	\$ 1,040	4%
<b>5</b>	<b>PRODUCTOS</b>	\$ 118,420	\$ 123,157	4%
51	Productos de tipo corriente	\$ 69,220	\$ 71,989	4%
52	Productos de capital	\$ 49,200	\$ 51,168	4%
53	Accesorios	\$ -	\$ -	#¡DIV/0!
<b>6</b>	<b>APROVECHAMIENTOS</b>	\$ 8,021,100	\$ 8,357,544	4%
61	Aprovechamientos de tipo corriente	\$ 8,006,100	\$ 8,326,344	4%
62	Aprovechamientos de capital	\$ -	\$ -	#¡DIV/0!
63	Otros aprovechamientos	\$ 15,000	\$ 15,600	4%
64	Accesorios	\$ -	\$ 15,600	#¡DIV/0!
<b>7</b>	<b>INGRESOS POR VENTA DE BIENES Y SERVICIOS</b>	\$ -	\$ -	#¡DIV/0!
71	Ingreso por ventas de mercancías	\$ -	\$ -	#¡DIV/0!
72	Ingresos por ventas de bienes y servicios producidos en establecimientos del Gobierno	\$ -	\$ -	#¡DIV/0!
73	Ingresos por ventas y servicios de organismos descentralizados	\$ -	\$ -	#¡DIV/0!
74	Ingresos de operación de entidades paraestatales empresariales	\$ -	\$ -	#¡DIV/0!
<b>8</b>	<b>PARTICIPACIONES Y APORTACIONES</b>	\$ 15,350,400	\$ 15,964,416	4%
81	Participaciones	\$ 11,906,248	\$ 12,382,498	4%
82	Aportaciones	\$ 3,444,152	\$ 3,581,918	4%
83	Convenios	\$ -	\$ -	#¡DIV/0!
<b>9</b>	<b>TRANSF., ASIGNACIONES, SUBSIDIOS Y OTRAS AYUDAS</b>	\$ -	\$ -	#¡DIV/0!
91	Transferencias internas y asignaciones al Sector Público	\$ -	\$ -	#¡DIV/0!
92	Transferencias al resto del sector Público	\$ -	\$ -	#¡DIV/0!
93	Subsidios y subvenciones	\$ -	\$ -	#¡DIV/0!
94	Ayudas sociales	\$ -	\$ -	#¡DIV/0!
95	Pensiones y jubilaciones	\$ -	\$ -	#¡DIV/0!
96	Transferencias a Fideicomisos, mandatos y análogos	\$ -	\$ -	#¡DIV/0!
<b>001</b>	<b>OTROS INGRESOS Y BENEFICIOS</b>	\$ -	\$ -	#¡DIV/0!
100	Ingresos financieros	\$ -	\$ -	#¡DIV/0!
200	Diferencias por tipo de cambio a favor, en efectivo y equivalentes	\$ -	\$ -	#¡DIV/0!
300	Otros ingresos y beneficios varios	\$ -	\$ -	#¡DIV/0!
<b>002</b>	<b>INGRESOS DERIVADOS DE FINANCIAMIENTO</b>	\$ -	\$ -	#¡DIV/0!
01	Endeudamiento interno	\$ -	\$ -	#¡DIV/0!
<b>Total de Ingresos</b>		\$ 25,475,828	\$ 26,494,861	4.00%

Clasificación por tipo de ingresos (CTI)

TI	Descripción	Estimación	%
1	INGRESOS DE GESTIÓN	10,530,445	39.75%
2	PARTICIPACIONES, APORTACIONES, TRANSFERENCIAS, ASIGNACIONES, SUBSIDIOS Y OTRAS AYUDAS	15,964,416	60.25%
3	OTROS INGRESOS	0	0.00%
<b>Suma</b>		<b>26,494,861</b>	<b>100.00%</b>

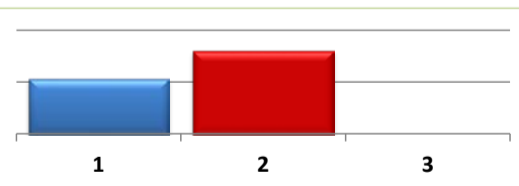

Clasificación por Fuente de Financiamiento

FF	Descripción	Estimación	%
100	RECURSOS FISCALES	10,530,445	39.75%
200	FINANCIAMIENTOS INTERNOS	-	0.00%
400	INGRESOS PROPIOS	-	0.00%
500	RECURSOS FEDERALES	15,947,938	60.19%
600	RECURSOS ESTATALES	16,478	0.06%
700	OTROS RECURSOS	-	0.00%
<b>Suma</b>		<b>26,494,861</b>	<b>100.00%</b>

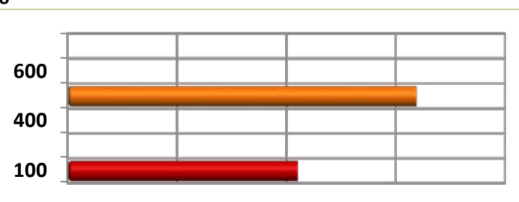

# Informe de Situación Hacendaria Egresos - 2015

## MUNICIPIO DE LA MANZANILLA DE LA PAZ, JALISCO

CONCEPTOS		EJERCICIO 2014	ESTIMACIÓN 2015	VARIACIÓN 2014 - 2015
<b>EGRESOS</b>				
<b>1000</b>	<b>SERVICIOS PERSONALES</b>	\$ 6,433,500	\$ 6,690,840	4%
1100	Remuneraciones al Personal de Carácter Permanente	\$ 4,060,356	\$ 4,222,770	4%
1200	Remuneraciones al Personal de Carácter Transitorio	\$ 1,999,140	\$ 2,079,106	4%
1300	Remuneraciones Adicionales Especiales	\$ 254,004	\$ 264,164	4%
1400	Seguridad Social		\$ -	#iDIV/0!
1500	Otras Prestaciones Sociales y Económicas	\$ 120,000	\$ 124,800	4%
1600	Previsiones		\$ -	#iDIV/0!
1700	Pago Estímulos a Servidores Públicos		\$ -	#iDIV/0!
<b>2000</b>	<b>MATERIALES Y SUMINISTROS</b>	\$ 2,564,128	\$ 2,666,693	4%
2100	Materiales de Administración, Emisión de Documentos y Artículos Oficiales	\$ 345,088	\$ 358,892	4%
2200	Alimentos y Autensilios	\$ 86,400	\$ 89,856	4%
2300	Materias Primas y Materiales de Producción y Comercialización		\$ -	#iDIV/0!
2400	Materiales y Artículos de Construcción y de Reparación	\$ 410,400	\$ 426,816	4%
2500	Productos Químicos, Farmacéuticos y de Laboratorio	\$ 52,200	\$ 54,288	4%
2600	Combustibles, Lubricantes y Aditivos	\$ 1,320,000	\$ 1,372,800	4%
2700	Vestuario, Blancos, Prendas de Protección y Artículos Deportivos	\$ 75,000	\$ 78,000	4%
2800	Materiales y Suministros de Seguridad		\$ -	#iDIV/0!
2900	Herramientas, Refacciones y Accesorios Menores	\$ 275,040	\$ 286,042	4%
<b>3000</b>	<b>SERVICIOS GENERALES</b>	\$ 4,151,460	\$ 4,317,518	4%
3100	Servicios Básicos	\$ 2,871,216	\$ 2,986,065	4%
3200	Servicios de Arrendamiento	\$ 36,000	\$ 37,440	4%
3300	Servicios Profesionales, Científicos, Técnicos y Otros Servicios	\$ 80,400	\$ 83,616	4%
3400	Servicios Financieros, Bancarios y Comerciales	\$ 109,320	\$ 113,693	4%
3500	Servicios de Instalación, Reparación, Mantenimiento y Conservación	\$ 276,720	\$ 287,789	4%
3600	Servicios de Comunicación Social y Publicidad	\$ 126,000	\$ 131,040	4%
3700	Servicios de Traslado y Viáticos	\$ 125,160	\$ 130,166	4%
3800	Servicios Oficiales	\$ 405,000	\$ 421,200	4%
3900	Otros Servicios Generales	\$ 121,644	\$ 126,510	4%
<b>4000</b>	<b>TRANSFERENCIAS, ASIGNACIONES, SUBSIDIOS Y OTRAS AYUDAS</b>	\$ 1,895,240	\$ 1,971,050	4%
4100	Transferencias internas y Asignaciones al Sector Público		\$ -	#iDIV/0!
4200	Transferencias al Resto del Sector Público	\$ 846,480	\$ 880,339	4%
4300	Susbsidios y Subvenciones		\$ -	#iDIV/0!
4400	Ayudas Sociales	\$ 784,020	\$ 815,381	4%
4500	Pensiones y Jubilaciones	\$ 72,740	\$ 75,650	4%
4600	Transferencias a Fideicomisos, Mandatos y Análogos		\$ -	#iDIV/0!
4700	Transferencias a la Seguridad Social		\$ -	#iDIV/0!
4800	Donativos	\$ 192,000	\$ 199,680	4%
4900	Transferencias al Exterior		\$ -	#iDIV/0!
<b>5000</b>	<b>BIENES MUEBLES, INMUEBLES E INTANGIBLES</b>	\$ 205,500	\$ 213,720	4%
5100	Mobiliario y Equipo de Administración	\$ 12,000	\$ 12,480	4%
5200	Mobiliario y Equipo Educativo y Recreativo		\$ -	#iDIV/0!
5300	Equipo e Instrumental Médico y de Laboratorio		\$ -	#iDIV/0!
5400	Vehículos y Equipo de Transporte	\$ 120,000	\$ 124,800	4%
5500	Equipo de Defensa y Seguridad		\$ -	#iDIV/0!
5600	Maquinaria, Otros Equipos y Herramientas		\$ -	#iDIV/0!
5700	Activos Biológicos	\$ 12,000	\$ 12,480	4%
5800	Bienes Inmuebles		\$ -	#iDIV/0!
5900	Activos Intangibles	\$ 61,500	\$ 63,960	4%
<b>6000</b>	<b>INVERSIÓN PÚBLICA</b>	\$ 8,000,000	\$ 8,320,000	4%
6100	Obra Pública en Bienes de Dominio Público	\$ 8,000,000	\$ 8,320,000	4%
6200	Obra Pública en Bienes de Dominio Propios		\$ -	#iDIV/0!
6300	Proyectos Productivos y Acciones de Fomento	\$ -	\$ -	#iDIV/0!
<b>7000</b>	<b>INVERSIONES FINANCIERAS Y OTRAS PROVISIONES</b>	\$ -	\$ -	#iDIV/0!
7100	Inversiones para el Fomento de Actividades Productivas		\$ -	#iDIV/0!
7200	Acciones y Participaciones de Capital		\$ -	#iDIV/0!
7300	Compra de Títulos y Valores		\$ -	#iDIV/0!
7400	Consección de Préstamos		\$ -	#iDIV/0!
7500	Inversiones en Fideicomisos, Mandatos y Otros Análogos		\$ -	#iDIV/0!
7600	Otras Inversiones Financieras		\$ -	#iDIV/0!
7900	Provisiones para Contingencias y Otras Erogaciones Especiales		\$ -	#iDIV/0!
<b>8000</b>	<b>PARTICIPACIONES Y APORTACIONES</b>	\$ -	\$ -	#iDIV/0!
<b>9000</b>	<b>DEUDA PÚBLICA</b>	\$ 2,226,000	\$ 2,315,040	4%
9100	Amortización de la Deuda Pública	\$ 1,380,000	\$ 1,435,200	4%
9200	Intereses de la Deuda Pública	\$ 846,000	\$ 879,840	4%
9300	Comisiones de la Deuda Pública		\$ -	#iDIV/0!
9400	Gastos de la Deuda Pública		\$ -	#iDIV/0!
9500	Costo por Coberturas		\$ -	#iDIV/0!
9900	Adeudos de Ejercicios Fiscales Anteriores (ADEFAS)		\$ -	#iDIV/0!
<b>Total de Egresos</b>		\$ 25,475,828	\$ 26,494,861	4.00%

### Clasificación por tipo de gasto (CTG)

TG	Descripción	Estimación	%
1	GASTO CORRIENTE	15,646,101	59.05%
2	GASTO DE CAPITAL	8,533,720	32.21%
3	AMORTIZACIÓN DE LA DEUDA Y DISMINUCIÓN DE PASIVOS	2,315,040	8.74%
<b>Suma</b>		<b>26,494,861</b>	<b>100.00%</b>

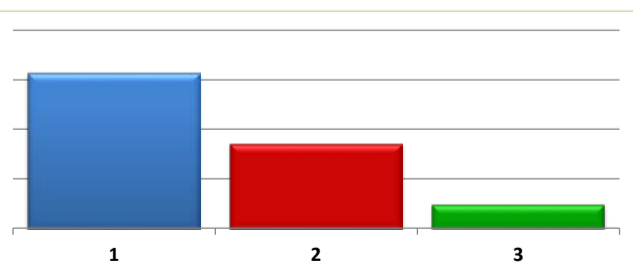

# Informe de Situación Hacendaria Egresos - 2015

## MUNICIPIO DE LA MANZANILLA DE LA PAZ, JALISCO

Clasificación por Fuente de Financiamiento (CFF)

FF	Descripción	Estimación	%
200	FINANCIAMIENTOS INTERNOS	-	#jDIV/0!
400	INGRESOS PROPIOS	-	#jDIV/0!
500	RECURSOS FEDERALES	-	#jDIV/0!
600	RECURSOS ESTATALES	-	#jDIV/0!
700	OTROS RECURSOS	-	#jDIV/0!
<i>Suma</i>		-	#jDIV/0!

