

## PROYECCIONES Y RESULTADOS DE INGRESOS L D F - 2019

Nombre del Municipio: LA MANZANILLA DE LA PAZ JALISCO

CONCEPTOS		EJERCICIO 2016	EJERCICIO 2017	EJERCICIO 2018	ESTIMACIÓN 2019	VARIACIÓN 2018 - 2019	EJERCICIO 2020	EJERCICIO 2021	EJERCICIO 2022
<b>INGRESOS</b>									
<b>1</b>	<b>IMPUESTOS</b>	<b>1,073,900</b>	<b>1,339,225</b>	<b>1,525,456</b>	<b>1,525,456</b>	<b>0%</b>	<b>0</b>	<b>0</b>	<b>0</b>
1.1	Impuesto Sobre los Ingresos	14,000	22,000	14,000	14,000	0%			
1.2	Impuestos Sobre Patrimonio	1,023,700	1,279,625	1,454,629	1,454,629	0%			
1.3	Impuestos Sobre la Producción, el Consumo y las Transacciones				0	#iDIV/0!			
1.4	Impuestos al Comercio Exterior				0	#iDIV/0!			
1.5	Impuestos Sobre Nóminas y Asimilables				0	#iDIV/0!			
1.6	Impuestos Ecológicos				0	#iDIV/0!			
1.7	Accesorios de los Impuestos	36,200	37,600	52,827	52,827	0%			
1.8	Otros Impuestos			4,000	4,000	0%			
1.9	Impuestos no comprendidos en la Ley de Ingresos Vigente, causados en Ejercicios Fiscales Anteriores Pendientes de Liquidación o Pago				0	#iDIV/0!			
<b>2</b>	<b>CUOTAS Y APORTACIONES DE SEGURIDAD SOCIAL</b>	<b>0</b>	<b>0</b>	<b>0</b>	<b>0</b>	<b>#iDIV/0!</b>	<b>0</b>	<b>0</b>	<b>0</b>
2.1	Aportaciones para Fondos de Vivienda				0	#iDIV/0!			
2.2	Cuotas para el Seguro Social				0	#iDIV/0!			
2.3	Cuotas de Ahorro para el Retiro				0	#iDIV/0!			
2.4	Otras Cuotas y Aportaciones para la Seguridad Social				0	#iDIV/0!			
2.5	Accesorios de Cuotas y Aportaciones de Seguridad Social				0	#iDIV/0!			
<b>3</b>	<b>CONTRIBUCIONES DE MEJORAS</b>	<b>2,500</b>	<b>3,000</b>	<b>2,500</b>	<b>2,500</b>	<b>0%</b>	<b>0</b>	<b>0</b>	<b>0</b>
3.1	Contribuciones de Mejoras por Obras Públicas	2,500	3,000	2,500	2,500	0%			
3.9	Contribuciones de Mejoras no comprendidas en la Ley de Ingresos Vigente, causadas en Ejercicios Anteriores Pendientes de Liquidación o Pago				0	#iDIV/0!			
<b>4</b>	<b>DERECHOS.</b>	<b>794,003</b>	<b>932,611</b>	<b>852,555</b>	<b>852,555</b>	<b>0%</b>	<b>0</b>	<b>0</b>	<b>0</b>
4.1	Dererechos por el Uso, Goce, Aprovechamiento o Explotación de Bienes de Dominio Público	86,600	63,600	86,600	86,600	0%			
4.2	Derecho a los Hidrocarburos (Derogado)				0	#iDIV/0!			
4.3	Derechos por Prestación de Servicios	700,963	862,511	729,386	729,386	0%			
4.4	Otros Derechos	1,440	1,500	31,569	31,569	0%			
4.5	Accesorios de Derechos	5,000	5,000	5,000	5,000	0%			
4.9	Derechos no comprendidos en la Ley de Ingresos Vigente, causados en Ejercicios Fiscales Anteriores Pendientes de Liquidación o Pago				0	#iDIV/0!			
<b>5</b>	<b>PRODUCTOS</b>	<b>69,000</b>	<b>71,000</b>	<b>77,936</b>	<b>77,936</b>	<b>0%</b>	<b>0</b>	<b>0</b>	<b>0</b>
5.1	Productos	63,000	65,000	71,936	71,936	0%			
5.2	Productos de Capital (Derogado)	6,000	6,000	6,000	0	-100%			
5.9	Productos no Comprendidos en la Ley de Ingresos Vigente, Causados en Ejercicios Fiscales Anteriores Pendientes de Liquidación o Pago				6,000	#iDIV/0!			
<b>6</b>	<b>APROVECHAMIENTOS</b>	<b>24,000</b>	<b>26,000</b>	<b>87,169</b>	<b>87,169</b>	<b>0%</b>	<b>0</b>	<b>0</b>	<b>0</b>
6.1	Aprovechamientos	6,000	6,000	81,169	81,169	0%			
6.2	Aprovechamientos Patrimoniales				0	#iDIV/0!			
6.3	Accesorios de Aprovechamientos	18,000	20,000	6,000	6,000	0%			
6.9	Aprovechamientos no Comprendidos en la Ley de Ingresos Vigente, Causados en Ejercicios Fiscales Anteriores. Pendientes de Liquidación o Pago				0	#iDIV/0!			

## PROYECCIONES Y RESULTADOS DE INGRESOS L D F - 2019

		0	0	0	0	#iDIV/0!	0	0	0
<b>7</b>	<b>INGRESOS POR VENTA DE BIENES, PRESTACIÓN DE SERVICIOS Y OTROS INGRESOS</b>								
7.1	Ingreso por Venta de Bienes y Prestación de Servicios de Instituciones Públicas de Seguridad Social				0	#iDIV/0!			
7.2	Ingresos por Venta de Bienes y Prestación de Servicios de Empresas Productivas del Estado				0	#iDIV/0!			
7.3	Ingresos por Venta de Bienes y Prestación de Servicios de Entidades Paraestatales y Fideicomisos No Empresariales y No Financieros				0	#iDIV/0!			
7.4	Ingresos por Venta de Bienes y Prestación de Servicios de Entidades Paraestatales Empresariales No Financieras con Participación Estatal Mayoritaria				0	#iDIV/0!			
7.5	Ingresos por Venta de Bienes y Prestación de Servicios de Entidades Paraestatales Empresariales Financieras Monetarias con Participación Estatal Mayoritaria				0	#iDIV/0!			
7.6	Ingresos por Venta de Bienes y Prestación de Servicios de Entidades Paraestatales Empresariales Financieras No Monetarias con Participación Estatal Mayoritaria				0	#iDIV/0!			
7.7	Ingresos por Venta de Bienes y Prestación de Servicios de Fideicomisos Financieros Públicos con Participación Estatal Mayoritaria				0	#iDIV/0!			
7.8	Ingresos por Venta de Bienes y Prestación de Servicios de los Poderes Legislativo y Judicial, y de los Órganos Autónomos				0	#iDIV/0!			
7.9	Otros Ingresos				0	#iDIV/0!			
<b>8</b>	<b>PARTICIPACIONES, APORTACIONES, CONVENIOS, INCENTIVOS DERIVADOS DE LA COLABORACIÓN FISCAL Y FONDOS DISTINTOS DE APORTACIONES</b>	<b>15,413,796</b>	<b>16,124,927</b>	<b>18,440,584</b>	<b>18,440,584</b>	<b>0%</b>	<b>0</b>	<b>0</b>	<b>0</b>
8.1	Participaciones	9,018,240	9,018,240	13,332,266	13,332,266	0%			
8.2	Aportaciones	3,395,556	2,792,093	3,108,318	3,108,318	0%			
8.3	Convenios	3,000,000	4,314,594	2,000,000	2,000,000	0%			
8.4	Incentivos Derivados de la Colaboración Fiscal				0	#iDIV/0!			
8.5	Fondos Distintos de Aportaciones				0	#iDIV/0!			
<b>9</b>	<b>TRANSFERENCIAS, ASIGNACIONES, SUBSIDIOS Y SUBVENCIONES, Y PENSIONES Y JUBILACIONES</b>	<b>0</b>	<b>0</b>	<b>0</b>	<b>0</b>	<b>#iDIV/0!</b>	<b>0</b>	<b>0</b>	<b>0</b>
9.1	Transferencias y Asignaciones				0	#iDIV/0!			
9.2	Transferencias al Resto del Sector Público (Derogado)				0	#iDIV/0!			
9.3	Subsidios y Subvenciones				0	#iDIV/0!			
9.4	Ayudas Sociales (Derogado)				0	#iDIV/0!			
9.5	Pensiones y Jubilaciones				0	#iDIV/0!			
9.6	Transferencias a Fideicomisos, Mandatos y Análogos (Derogado)				0	#iDIV/0!			
9.7	Transferencias del Fondo Mexicano del Petróleo para la Estabilización y el Desarrollo				0	#iDIV/0!			
<b>0</b>	<b>INGRESOS DERIVADOS DE FINANCIAMIENTO</b>	<b>0</b>	<b>0</b>	<b>0</b>	<b>0</b>	<b>#iDIV/0!</b>	<b>0</b>	<b>0</b>	<b>0</b>
0.1	Endeudamiento Interno				0	#iDIV/0!			
0.2	Endeudamiento Externo				0	#iDIV/0!			
0.3	Financiamiento Interno				0	#iDIV/0!			
<b>TOTAL DE INGRESOS</b>		<b>17,377,199</b>	<b>18,496,763</b>	<b>20,986,200</b>	<b>20,986,200</b>	<b>0.00%</b>	<b>0</b>	<b>0</b>	<b>0</b>

### CLASIFICACIÓN POR RUBRO DE INGRESOS

TI	DESCRIPCIÓN	ESTIMACIÓN	%
1	INGRESOS DE GESTIÓN ( 1 al 7 )	2,545,616	12.13%

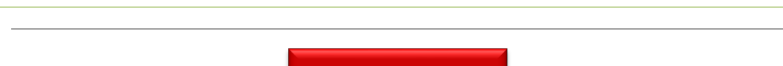

## PROYECCIONES Y RESULTADOS DE INGRESOS L D F - 2019

2	PARTICIPACIONES, APORTACIONES, CONVENIOS, INCENTIVOS DERIVADOS DE LA COLABORACIÓN FISCAL Y FONDOS DISTINTOS DE APORTACIONES, TRANSFERENCIAS, ASIGNACIONES, SUBSIDIOS, SUBVENCIONES, PENSIONES Y ILIBERACIONES ( 8 v 9 )	18,440,584	87.87%
3	INGRESOS DERIVADOS DE FINANCIAMIENTO ( 0 )	0	0.00%
<b>SUMA</b>		<b>20,986,200</b>	<b>100.00%</b>

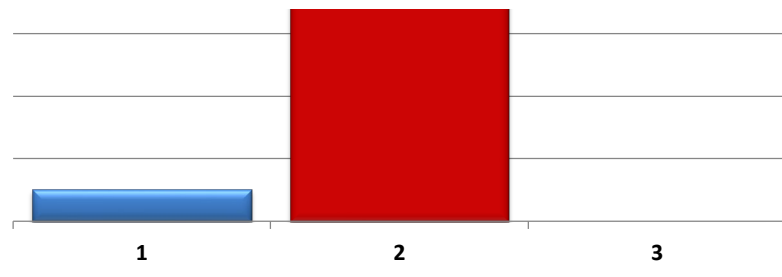

### CLASIFICACIÓN POR FUENTE DE FINANCIAMIENTO

#### 1 NO ETIQUETADO

FF	DESCRIPCIÓN	ESTIMACIÓN	%
1.1	RECURSOS FISCALES	15,877,882	100.00%
1.2	FINANCIAMIENTOS INTERNOS	-	0.00%
1.3	FINANCIAMIENTOS EXTERNOS	-	0.00%
1.4	INGRESOS PROPIOS	-	0.00%
1.5	RECURSOS FEDERALES	-	0.00%
1.6	RECURSOS ESTATALES	-	0.00%
1.7	OTROS RECURSOS DE LIBRE DISPOSICIÓN	-	0.00%
<b>SUMA</b>		<b>15,877,882</b>	<b>100.00%</b>

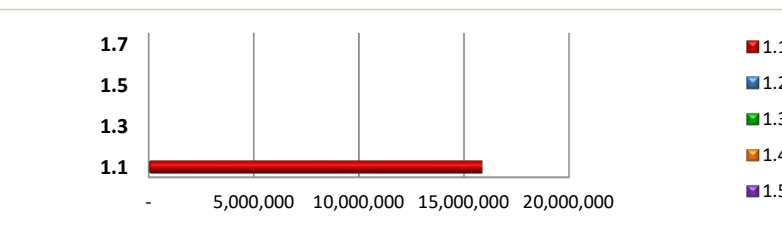

### CLASIFICACIÓN POR FUENTE DE FINANCIAMIENTO

#### 2 ETIQUETADO

2.5	RECURSOS FEDERALES	3,108,318	60.85%
2.6	RECURSOS ESTATALES	2,000,000	39.15%
2.7	OTROS RECURSOS DE TRANSFERENCIAS FEDERALES ETIQUETADAS	-	0.00%
<b>SUMA</b>		<b>5,108,318</b>	<b>100.00%</b>

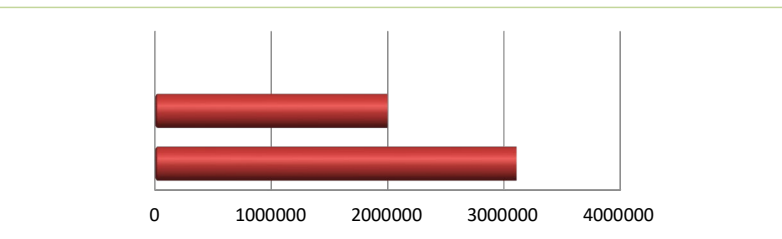

PROYECCIONES Y RESULTADOS DE EGRESOS LDF - 2019

Nombre del Municipio: LA MANZANILLA DE LA PAZ JALISCO

CONCEPTOS		EJERCICIO 2016	EJERCICIO 2017	EJERCICIO 2018	ESTIMACIÓN 2019	VARIACIÓN 2018- 2019	EJERCICIO 2020	EJERCICIO 2021	EJERCICIO 2022
<b>EGRESOS</b>									
<b>1000</b>	<b>SERVICIOS PERSONALES</b>	<b>5,371,129</b>	<b>6,430,401</b>	<b>7,137,232</b>	<b>7,320,015</b>	<b>3%</b>	<b>0</b>	<b>0</b>	<b>0</b>
1100	Remuneraciones al Personal de Carácter Permanente	4,608,360	5,281,859	5,358,755	6,523,817	22%			
1200	Remuneraciones al Personal de Carácter Transitorio	360,000	400,000	1,338,032	250,000	-81%			
1300	Remuneraciones Adicionales Especiales	402,769	748,542	440,445	546,198	24%			
1400	Seguridad Social				0	#jDIV/0!			
1500	Otras Prestaciones Sociales y Económicas				0	#jDIV/0!			
1600	Previsiones				0	#jDIV/0!			
1700	Pago Estímulos a Servidores Públicos				0	#jDIV/0!			
<b>2000</b>	<b>MATERIALES Y SUMINISTROS</b>	<b>1,206,900</b>	<b>1,254,500</b>	<b>2,880,823</b>	<b>2,696,373</b>	<b>-6%</b>	<b>0</b>	<b>0</b>	<b>0</b>
2100	Materiales de Administración, Emisión de Documentos y Artículos Oficial	111,600	160,000	163,000	163,000	0%			
2200	Alimentos y Utensilios	42,000	35,000	250,000	250,000	0%			
2300	Materias Primas y Materiales de Producción y Comercialización				0	#jDIV/0!			
2400	Materiales y Artículos de Construcción y de Reparación	213,600	198,500	458,500	564,000	23%			
2500	Productos Químicos, Farmacéuticos y de Laboratorio	45,200	44,000	44,000	50,000	14%			
2600	Combustibles, Lubricantes y Aditivos	528,000	600,000	1,358,323	1,024,323	-25%			
2700	Vestuario, Blancos, Prendas de Protección y Artículos Deportivos	46,000			30,000	#jDIV/0!			
2800	Materiales y Suministros de Seguridad				0	#jDIV/0!			
2900	Herramientas, Refacciones y Accesorios Menores	220,500	217,000	607,000	615,050	1%			
<b>3000</b>	<b>SERVICIOS GENERALES</b>	<b>2,731,300</b>	<b>2,763,600</b>	<b>3,338,524</b>	<b>3,688,446</b>	<b>10%</b>	<b>0</b>	<b>0</b>	<b>0</b>
3100	Servicios Básicos	2,175,900	2,155,000	2,535,524	2,618,342	3%			
3200	Servicios de Arrendamiento	30,000	56,000	56,000	55,000	-2%			
3300	Servicios Profesionales, Científicos, Técnicos y Otros Servicios	72,000			20,000	#jDIV/0!			
3400	Servicios Financieros, Bancarios y Comerciales	46,600	53,600	68,000	155,104	128%			
3500	Servicios de Instalación, Reparación, Mantenimiento y Conservación		80,000	80,000	290,000	263%			
3600	Servicios de Comunicación Social y Publicidad	19,800	14,000	14,000	0	-100%			
3700	Servicios de Traslado y Viáticos	147,000	145,000	185,000	50,000	-73%			
3800	Servicios Oficiales	180,000	200,000	400,000	500,000	25%			
3900	Otros Servicios Generales	60,000	60,000		0	#jDIV/0!			
<b>4000</b>	<b>TRANSFERENCIAS, ASIGNACIONES, SUBSIDIOS Y OTRAS AYUDAS</b>	<b>1,652,124</b>	<b>1,623,284</b>	<b>2,527,411</b>	<b>2,241,644</b>	<b>-11%</b>	<b>0</b>	<b>0</b>	<b>0</b>
4100	Transferencias Internas y Asignaciones al Sector Público				0	#jDIV/0!			
4200	Transferencias al Resto del Sector Público	949,800	960,840	1,200,000	1,000,000	-17%			
4300	Subsidios y Subvenciones				0	#jDIV/0!			
4400	Ayudas Sociales	640,044	636,044	1,275,691	1,189,924	-7%			
4500	Pensiones y Jubilaciones	62,280	26,400	51,720	51,720	0%			
4600	Transferencias a Fideicomisos, Mandatos y Análogos				0	#jDIV/0!			
4700	Transferencias a la Seguridad Social				0	#jDIV/0!			
4800	Donativos				0	#jDIV/0!			
4900	Transferencias al Exterior				0	#jDIV/0!			
<b>5000</b>	<b>BIENES MUEBLES, INMUEBLES E INTANGIBLES</b>	<b>87,000</b>	<b>70,000</b>	<b>7,000</b>	<b>100,000</b>	<b>1329%</b>	<b>0</b>	<b>0</b>	<b>0</b>
5100	Mobiliario y Equipo de Administración	80,000	60,000	7,000	40,000	471%			
5200	Mobiliario y Equipo Educativo y Recreativo	7,000	10,000		0	#jDIV/0!			
5300	Equipo e Instrumental Médico y de Laboratorio				0	#jDIV/0!			
5400	Vehículos y Equipo de Transporte				40,000	#jDIV/0!			
5500	Equipo de Defensa y Seguridad				0	#jDIV/0!			
5600	Maquinaria, Otros Equipos y Herramientas				0	#jDIV/0!			
5700	Activos Biológicos				0	#jDIV/0!			
5800	Bienes Inmuebles				0	#jDIV/0!			
5900	Activos Intangibles				20,000	#jDIV/0!			
<b>6000</b>	<b>INVERSIÓN PÚBLICA</b>	<b>4,048,746</b>	<b>4,048,746</b>	<b>2,595,210</b>	<b>3,604,619</b>	<b>39%</b>	<b>0</b>	<b>0</b>	<b>0</b>
6100	Obra Pública en Bienes de Dominio Público	4,048,746	4,048,746	2,595,210	3,333,333	28%			

## PROYECCIONES Y RESULTADOS DE EGRESOS LDF - 2019

Nombre del Municipio: LA MANZANILLA DE LA PAZ JALISCO

6200	Obra Pública en Bienes de Dominio Propios				271,286	#¡DIV/0!			
6300	Proyectos Productivos y Acciones de Fomento				0	#¡DIV/0!			
<b>7000</b>	<b>INVERSIONES FINANCIERAS Y OTRAS PROVISIONES</b>	<b>0</b>	<b>0</b>	<b>0</b>	<b>0</b>	<b>#¡DIV/0!</b>	<b>0</b>	<b>0</b>	<b>0</b>
7100	Inversiones para el Fomento de Actividades Productivas				0	#¡DIV/0!			
7200	Acciones y Participaciones de Capital				0	#¡DIV/0!			
7300	Compra de Títulos y Valores				0	#¡DIV/0!			
7400	Consección de Préstamos				0	#¡DIV/0!			
7500	Inversiones en Fideicomisos, Mandatos y Otros Análogos				0	#¡DIV/0!			
7600	Otras Inversiones Financieras				0	#¡DIV/0!			
7900	Provisiones para Contingencias y Otras Erogaciones Especiales				0	#¡DIV/0!			
<b>8000</b>	<b>PARTICIPACIONES Y APORTACIONES</b>	<b>0</b>	<b>0</b>	<b>0</b>	<b>0</b>	<b>#¡DIV/0!</b>	<b>0</b>	<b>0</b>	<b>0</b>
8100	Participaciones				0	#¡DIV/0!			
8300	Aportaciones				0	#¡DIV/0!			
8500	Convenios				0	#¡DIV/0!			
<b>9000</b>	<b>DEUDA PÚBLICA</b>	<b>2,280,000</b>	<b>2,306,232</b>	<b>2,500,000</b>	<b>1,335,103</b>	<b>-47%</b>	<b>0</b>	<b>0</b>	<b>0</b>
9100	Amortización de la Deuda Pública	1,200,000	1,887,960	2,000,000	927,854	-54%			
9200	Intereses de la Deuda Pública	1,080,000	418,272	500,000	407,249	-19%			
9300	Comisiones de la Deuda Pública				0	#¡DIV/0!			
9400	Gastos de la Deuda Pública				0	#¡DIV/0!			
9500	Costo por Coberturas				0	#¡DIV/0!			
9600	Apoyos Financieros				0	#¡DIV/0!			
9900	Adeudos de Ejercicios Fiscales Anteriores (ADEFAS)				0	#¡DIV/0!			
<b>TOTAL DE EGRESOS</b>		<b>17,377,199</b>	<b>18,496,763</b>	<b>20,986,200</b>	<b>20,986,200</b>	<b>0.00%</b>	<b>0</b>	<b>0</b>	<b>0</b>

### CLASIFICACIÓN POR TIPO DE GASTO (CTG)

TG	DESCRIPCIÓN	ESTIMACIÓN	%
1	GASTO CORRIENTE	15,894,758	0.75739097
2	GASTO DE CAPITAL	3,704,619	0.176526412
3	AMORTIZACIÓN DE LA DEUDA Y DISMINUCIÓN DE PASIVOS	1,335,103	0.063618141
4	PENSIONES Y JUBILACIONES	51,720	0.002464477
5	PARTICIPACIONES	0	0
<b>SUMA</b>		<b>20,986,200</b>	<b>100.00%</b>

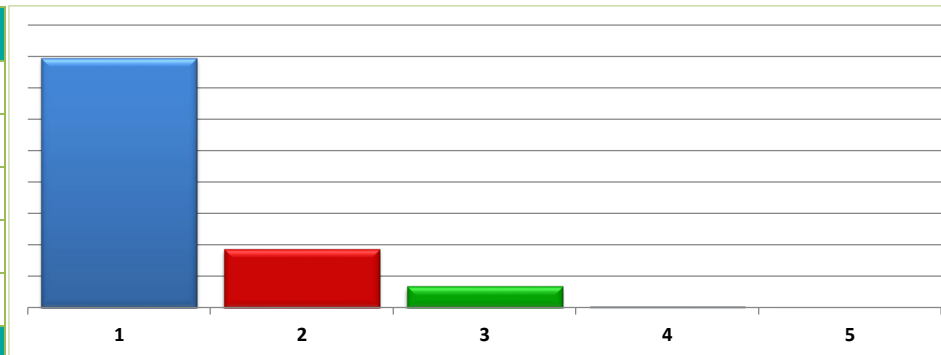

## Estimación de Ingresos por Clasificación por Rubro de Ingresos y Ley de Ingresos Municipal - 2019

Nombre del Municipio: LA MANZANILLA DE LA PAZ JALISCO		
CRI/LI	DESCRIPCIÓN	INGRESO ESTIMADO ANUAL
<b>1</b>	<b>IMPUESTOS</b>	<b>1,525,456</b>
1.1	IMPUESTOS SOBRE LOS INGRESOS	14,000
1.1.1	Impuestos sobre espectáculos públicos	14,000
1.2	IMPUESTOS SOBRE EL PATRIMONIO	1,454,629
1.2.1	Impuesto predial	1,251,770
1.2.2	Impuesto sobre transmisiones patrimoniales	200,359
1.2.3	Impuestos sobre negocios jurídicos	2,500
1.3	IMPUESTO SOBRE LA PRODUCCIÓN, EL CONSUMO Y LAS TRANSACCIONES	
1.4	IMPUESTOS AL COMERCIO EXTERIOR	
1.5	IMPUESTOS SOBRE NÓMINAS Y ASIMILABLES	
1.6	IMPUESTOS ECOLÓGICOS	
1.7	ACCESORIOS DE LOS IMPUESTOS	52,827
1.7.1	Recargos	52,827
1.7.2	Multas	0
1.7.3	Intereses	0
1.7.4	Gastos de ejecución y de embargo	0
1.7.9	Otros no especificados	0
1.8	OTROS IMPUESTOS	4,000
1.9	IMPUESTOS NO COMPRENDIDOS EN LA LEY DE INGRESOS VIGENTE, CAUSADOS EN EJERCICIOS FISCALES ANTERIORES PENDIENTES DE LIQUIDACIÓN O PAGO	
<b>2</b>	<b>CUOTAS Y APORTACIONES DE SEGURIDAD SOCIAL</b>	<b>0</b>
2.1	APORTACIONES PARA FONDOS DE VIVIENDA	
2.2	CUOTAS PARA EL SEGURO SOCIAL	
2.3	CUOTAS DE AHORRO PARA EL RETIRO	
2.4	OTRAS CUOTAS Y APORTACIONES PARA LA SEGURIDAD SOCIAL	
2.5	ACCESORIOS DE CUOTAS Y APORTACIONES DE SEGURIDAD SOCIAL	
<b>3</b>	<b>CONTRIBUCIONES DE MEJORAS</b>	<b>2,500</b>
3.1	CONTRIBUCIÓN DE MEJORAS POR OBRAS PÚBLICAS	2,500
3.9	CONTRIBUCIONES DE MEJORAS NO COMPRENDIDAS EN LA LEY DE INGRESOS VIGENTE. CAUSADAS EN EJERCICIOS ANTERIORES PENDIENTES DE LIQUIDACIÓN O PAGO	
<b>4</b>	<b>DERECHOS</b>	<b>852,555</b>

## Estimación de Ingresos por Clasificación por Rubro de Ingresos y Ley de Ingresos Municipal - 2019

Nombre del Municipio: LA MANZANILLA DE LA PAZ JALISCO		
4.1	DERECHOS POR EL USO, GOCE, APROVECHAMIENTO O EXPLOTACIÓN DE BIENES DE DOMINIO PÚBLICO	86,600
4.1.1	Uso del piso	40,000
4.1.2	Estacionamientos	0
4.1.3	De los Cementerios de dominio público	6,600
4.1.4	Uso, goce, aprovechamiento o explotación de otros bienes de dominio público	40,000
4.2	DERECHOS A LOS HIDROCARBUROS (Derogado)	
4.3	DERECHOS POR PRESTACIÓN DE SERVICIOS	729,386
4.3.1	Licencias y permisos de giros	15,000
4.3.2	Licencias y permisos para anuncios	2,000
4.3.3	Licencias de construcción, reconstrucción, reparación o demolición de obras	8,000
4.3.4	Alineamiento, designación de número oficial e inspección	5,500
4.3.5	Licencias de cambio de régimen de propiedad y urbanización	0
4.3.6	Servicios de obra	0
4.3.7	Regularizaciones de los registros de obra	0
4.3.8	Servicios de sanidad	1,500
4.3.9	Servicio de limpieza, recolección, traslado, tratamiento y disposición final de residuos	0
4.3.10	Agua potable, drenaje, alcantarillado, tratamiento y disposición final de aguas residuales	573,211
4.3.11	Rastro	20,000
4.3.12	Registro civil	11,400
4.3.13	Certificaciones	65,775
4.3.14	Servicios de catastro	27,000
4.4	OTROS DERECHOS	31,569
4.5	ACCESORIOS DE DERECHOS	5,000
4.5.1	Recargos	5,000
4.5.2	Multas	0
4.5.3	Intereses	0
4.5.4	Gastos de ejecución y de embargo	0
4.9	DERECHOS NO COMPRENDIDOS EN LA LEY DE INGRESOS VIGENTE CAUSADOS EN EJERCICIOS FISCALES ANTERIORES PENDIENTES DE LIQUIDACIÓN O PAGO	
<b>5</b>	<b>PRODUCTOS</b>	<b>77,936</b>
5.1	PRODUCTOS	71,936
5.1.1	Uso, goce, aprovechamiento o explotación de bienes de dominio privado	
5.1.2	Cementerios de dominio privado	
5.1.9	Productos diversos	71,936
5.2	PRODUCTOS DE CAPITAL (Derogado)	
5.9	PRODUCTOS NO COMPRENDIDOS EN LA LEY DE INGRESOS VIGENTE, CAUSADOS EN EJERCICIOS FISCALES ANTERIORES, PENDIENTES DE LIQUIDACIÓN O PAGO	6,000
<b>6</b>	<b>APROVECHAMIENTOS</b>	<b>87,169</b>

## Estimación de Ingresos por Clasificación por Rubro de Ingresos y Ley de Ingresos Municipal - 2019

Nombre del Municipio: LA MANZANILLA DE LA PAZ JALISCO		
6.1	<b>APROVECHAMIENTOS</b>	<b>81,169</b>
6.1.1	Incentivos derivados de la colaboración fiscal	0
6.1.2	Multas	81,169
6.1.3	Indemnizaciones	0
6.1.4	Reintegros	0
6.1.5	Aprovechamiento provenientes de obras públicas	0
6.1.6	Aprovechamiento por participaciones derivadas de la aplicación de leyes	0
6.1.7	Aprovechamientos por aportaciones y cooperaciones	0
6.2	<b>APROVECHAMIENTOS PATRIMONIALES</b>	
6.3	<b>ACCESORIOS DE APROVECHAMIENTOS</b>	<b>6,000</b>
6.9	<b>APROVECHAMIENTOS NO COMPRENDIDOS EN EN LA LEY DE INGRESOS VIGENTE, CAUSADOS EN EJERCICIOS FISCALES ANTERIORES. PENDIENTES DE LIQUIDACIÓN O PAGO</b>	
<b>7</b>	<b>INGRESOS POR VENTAS DE BIENES, PRESTACIÓN DE SERVICIOS Y OTROS INGRESOS</b>	<b>0</b>
7.1	INGRESOS POR VENTA DE BIENES Y PRESTACIÓN DE SERVICIOS DE INSTITUCIONES PÚBLICAS DE SEGURIDAD SOCIAL	
7.2	INGRESOS POR VENTA DE BIENES Y PRESTACIÓN DE SERVICIOS DE EMPRESAS PRODUCTIVAS DEL ESTADO	
7.3	INGRESOS POR VENTA DE BIENES Y PRESTACIÓN DE SERVICIOS DE ENTIDADES PARAESTATALES Y FIDEICOMISOS NO EMPRESARIALES Y NO FINANCIEROS	
7.4	INGRESOS POR VENTA DE BIENES Y PRESTACIÓN DE SERVICIOS DE ENTIDADES PARAESTATALES EMPRESARIALES NO FINANCIERAS CON PARTICIPACIÓN ESTATAL MAYORITARIA	
7.5	INGRESOS POR VENTA DE BIENES Y PRESTACIÓN DE SERVICIOS DE ENTIDADES PARAESTATALES EMPRESARIALES FINANCIERAS MONETARIAS CON PARTICIPACIÓN ESTATAL MAYORITARIA	
7.6	INGRESOS POR VENTA DE BIENES Y PRESTACIÓN DE SERVICIOS DE ENTIDADES PARAESTATALES EMPRESARIALES FINANCIERAS NO MONETARIAS CON PARTICIPACIÓN ESTATAL MAYORITARIA	
7.7	INGRESOS POR VENTA DE BIENES Y PRESTACIÓN DE SERVICIOS DE FIDEICOMISOS FINANCIEROS PÚBLICOS CON PARTICIPACIÓN ESTATAL MAYORITARIA	
7.8	INGRESOS POR VENTA DE BIENES Y PRESTACIÓN DE SERVICIOS DE LOS PODERES LEGISLATIVO Y JUDICIAL Y DE LOS ORGANOS AUTONOMOS	
7.9	OTROS INGRESOS	
<b>8</b>	<b>PARTICIPACIONES, APORTACIONES, CONVENIOS, INCENTIVOS DERIVADOS DE LA COLABORACIÓN FISCAL Y FONDOS DISTINTOS DE LAS APORTACIONES</b>	<b>18,440,584</b>
8.1	<b>PARTICIPACIONES</b>	<b>13,332,266</b>
8.1.1	Federales	13,298,266
8.1.2	Estatales	34,000
8.2	<b>APORTACIONES</b>	<b>3,108,318</b>
8.2.1	Del fondo de infraestructura social municipal	1,395,210
8.2.2	Rendimientos financieros del fondo de aportaciones para la infraestructura social	0



## Estimación de Ingresos por Clasificación por Rubro de Ingresos y Ley de Ingresos Municipal - 2019

Nombre del Municipio: LA MANZANILLA DE LA PAZ JALISCO		
8.2.3	Del fondo para el fortalecimiento municipal	1,713,108
8.2.4	Rendimientos financieros del fondo de aportaciones para el fortalecimiento municipal	0
8.3	<b>CONVENIOS</b>	<b>2,000,000</b>
8.4	INCENTIVOS DERIVADOS DE LA COLABORACIÓN FISCAL	
8.5	FONDOS DISTINTOS DE APORTACIONES	
<b>9</b>	<b>TRANSFERENCIAS, ASIGNACIONES, SUBSIDIOS Y SUBVENCIONES Y PENSIONES Y JUBILACIONES</b>	<b>0</b>
9.1	TRANSFERENCIAS Y ASIGNACIONES	
9.2	TRANSFERENCIAS AL RESTO DEL SECTOR PÚBLICO (Derogado)	
9.3	SUBSIDIOS Y SUBVENCIONES	
9.4	AYUDAS SOCIALES (Derogado)	
9.5	PENSIONES Y JUBILACIONES	
9.6	TRANSFERENCIAS A FIDEICOMISOS, MANDATOS Y ANÁLOGOS (Derogado)	
9.7	TRANSFERENCIAS DEL FONDO MEXICANO DEL PETRÓLEO PARA LA ESTABILIZACIÓN Y EL DESARROLLO	
<b>0</b>	<b>INGRESOS DERIVADOS DE FINANCIAMIENTO</b>	<b>0</b>
0.1	ENDEUDAMIENTO INTERNO	
0.2	ENDEUDAMIENTO EXTERNO	
0.3	FINANCIAMIENTO INTERNO	
<b>TOTAL DE INGRESOS</b>		<b>20,986,200</b>