



**PRIMERA SESIÓN ORDINARIA
25 DE ENERO DEL 2017
PRESUPUESTO PARA EL EJERCICIO 2017
CONSEJO ESTATAL DE PROMOCIÓN ECONÓMICA**

Secretaría de
Desarrollo Económico

Consejo Estatal de
Promoción Económica

Por medio del presente y de conformidad en lo dispuesto por el Capítulo II artículo 29 fracción XII y Capítulo IV artículo 45 fracciones VIII de la Ley para el Desarrollo Económico del Estado de Jalisco, se exponen a ustedes los siguientes puntos:

El 11 de Agosto de 2016 en la Tercera Sesión Extraordinaria, se presentó a esta H. Junta de Gobierno y la misma aprobó el presupuesto preliminar para el ejercicio 2017 por un importe de **\$53,266,150.00** (cincuenta y tres millones doscientos sesenta y seis mil ciento cincuenta pesos 00/100 M.N.).

El día 31 de diciembre de 2016 se publicó en el periódico oficial "El Estado de Jalisco" el decreto número 26260/LXI/16 a través del cual el H. Congreso del Estado de Jalisco autoriza el Presupuesto de Egresos del Estado de Jalisco para el ejercicio 2017; el Presupuesto autorizado para el Consejo Estatal de Promoción Económica para el ejercicio 2017 asciende a la cantidad de **\$180,051,838.00** ciento ochenta millones cincuenta y un mil ochocientos treinta y ocho pesos 00 /100 M.N.), el mismo se desglosa de la siguiente manera:

PRESUPUESTO 2017

Objeto del Gasto	Importe
4150 Transferencias internas otorgadas a entidades paraestatales no empresariales y no financieras (Ingresos Propios)	11,788,637.00
4151 Transferencias internas otorgadas a entidades paraestatales no empresariales y no financieras para servicios personales	9,316,201.00
4154 Transferencias internas otorgadas a entidades paraestatales no empresariales y no financieras para Asignaciones, Subsidios y Otras Ayudas	31,110,000.00
4154 Transferencias internas otorgadas a entidades paraestatales no empresariales y no financieras para Asignaciones, Subsidios y Otras Ayudas (Red Estatal de Parques Industriales (Lagos de Moreno, Unión de San Antonio, Tlajomulco "La Cofradia", La Barca y Zapotlán el Grande)	127,837,000.00
Total	180,051,838.00

Se anexa Presupuesto de Gasto Operativo por partidas

El decreto que autorizó el Presupuesto de Egresos del Estado de Jalisco para el período comprendido del 1º de enero de 2017 al 31 de diciembre de 2017, en su artículo segundo, establece que las erogaciones con cargo al Presupuesto



Secretaría de
Desarrollo Económico

Consejo Estatal de
Promoción Económica

**PRIMERA SESIÓN ORDINARIA
25 DE ENERO DEL 2017
PRESUPUESTO PARA EL EJERCICIO 2017
CONSEJO ESTATAL DE PROMOCIÓN ECONÓMICA**

de Egresos del Estado de Jalisco y la Plantilla de Personal para el ejercicio fiscal de 2017, se regirán por las disposiciones contenidas en dicho Decreto, la Ley del Presupuesto, Contabilidad y Gasto Público del Estado de Jalisco, la Ley de Disciplina Financiera de las Entidades Federativas y los Municipios, la Ley General de Contabilidad Gubernamental y las demás aplicables en la materia.

Por su parte el artículo 26, del Presupuesto de Egresos del Estado de Jalisco para el período comprendido del 1º de enero de 2017 al 31 de diciembre de 2017, señala que los Organismos Públicos Descentralizados, para poder recibir los recursos públicos asignados en este presupuesto para solventar gasto de operación y proyectos estratégicos, deberán de celebrar un convenio para el ejercicio de dichos recursos, así como solicitar a la Secretaría de Planeación, Administración y Finanzas autorización para modificar su plantilla de personal e informar puntualmente sobre el ejercicio del gasto público previo a recibir la ministración del siguiente mes; lo anterior con el objetivo de controlar el gasto público ejercido por el Gobierno del Estado.

Por lo antes expuesto, se solicita la aprobación de la H. Junta de Gobierno del Presupuesto de Egresos del Consejo Estatal de Promoción Económica para el Ejercicio 2017, así como, para proceder a la firma del Convenio de Colaboración para la Transferencia de Recursos Presupuestales con la Secretaría de Planeación Administración y Finanzas del Estado de Jalisco.

Por lo anterior, se propone a esta H. Junta de Gobierno analice y evalúe el siguiente;

ACUERDO:

PRIMERO.- Se aprueba el Presupuesto de Egresos para el Ejercicio 2017 del CONSEJO ESTATAL DE PROMOCIÓN ECONÓMICA, conforme a lo señalado en el decreto número 26260/LXI/16 a través del cual el H. Congreso del Estado de Jalisco autoriza el Presupuesto de Egresos del Estado de Jalisco para el ejercicio 2017 mismo que fue publicado en el Periódico oficial "El Estado de Jalisco" del día 31 de diciembre de 2016 así como a las cédulas e información presentadas, el Organigrama y la Plantilla de Personal.

SEGUNDO.- Se autoriza el CONSEJO ESTATAL DE PROMOCIÓN ECONÓMICA, destinar de sus ingresos propios a el presupuesto de egresos 2017 la cantidad de **\$11,788,637.00** (once millones setecientos ochenta y ocho mil seis cientos treinta y siete pesos 00/100 M.N.), conforme a lo señalado en el decreto número 26260/LXI/16 a través del cual el H. Congreso del Estado de Jalisco autoriza el Presupuesto de Egresos del Estado de Jalisco para el ejercicio 2017 mismo que fue publicado en el Periódico oficial "El Estado de Jalisco" del día 31 de diciembre de 2016.

[Handwritten signatures on the left margin]

[Handwritten signatures on the right margin]



**PRIMERA SESIÓN ORDINARIA
25 DE ENERO DEL 2017
PRESUPUESTO PARA EL EJERCICIO 2017
CONSEJO ESTATAL DE PROMOCIÓN ECONÓMICA**

Secretaría de
Desarrollo Económico

Consejo Estatal de
Promoción Económica

TERCERO.- Con fundamento en el artículo 26 del decreto número 26260/LXI/16 a través del cual el H. Congreso del Estado de Jalisco autoriza el Presupuesto de Egresos del Estado de Jalisco para el ejercicio 2017 mismo que fue publicado en el Periódico oficial "El Estado de Jalisco" del día 31 de diciembre de 2016, se autoriza al Director General del Consejo Estatal de Promoción Económica firmar con la Secretaría de Planeación Administración y Finanzas del Estado de Jalisco el Convenio de Colaboración para la Transferencia de Recursos Presupuestales con vigencia del 1º de enero de 2017 al 31 de enero de 2018, así como a realizar las gestiones necesarias para la obtención de los recursos autorizados para este Consejo en el Presupuesto de Egresos del Estado de Jalisco para el período comprendido del 1º de enero de 2017 al diciembre de 2017.

CUARTO.- Se autoriza al Director General del Consejo Estatal de Promoción Económica, tomar como válidos todos y cada uno de los puntos vertidos en el cuerpo del presente documento y a realizar las acciones necesarias para llevar a cabo el cumplimiento del Convenio de Colaboración para la Transferencia de Recursos Presupuestales, así como celebrar los instrumentos jurídicos necesarios para tal efecto.



Secretaría de
Desarrollo Económico

Consejo Estatal de
Promoción Económica

**PRIMERA SESIÓN ORDINARIA
25 DE ENERO DEL 2017
PRESUPUESTO PARA EL EJERCICIO 2017
CONSEJO ESTATAL DE PROMOCIÓN ECONÓMICA**

**CONSEJO ESTATAL DE PROMOCIÓN ECONÓMICA
ANÁLISIS AL PRESUPUESTO DEL EJERCICIO 2017**

JUSTIFICACIONES

**H. MIEMBROS DE LA JUNTA DE GOBIERNO DEL
CONSEJO ESTATAL DE PROMOCIÓN ECONÓMICA
COMENTARIOS AL PRESUPUESTO 2017**

Por medio del presente y de conformidad en lo dispuesto por el Capítulo II artículo 29 fracción XII y Capítulo IV artículo 45 fracciones VIII de la Ley para el Desarrollo Económico del Estado de Jalisco, se exponen a ustedes los siguientes puntos:

CAPITULO 1000 SERVICIOS PERSONALES

Se tomo como base la plantilla autorizada la cual a la fecha asciende a un número de 29 plazas así como Ayuda para Despensa, Ayuda para Pasaje, Prima quinquenal, Cuotas a Pensiones, Cuotas para la vivienda, Cuotas al I.M.S.S, Cuotas al Sedar y demás prestaciones como Prima Vacacional, Aguinaldo, Estimulo por el día del Servidor Público así como el Impacto al salario acatando los lineamientos de la Secretaría de Finanzas para la elaboración del presupuesto 2017 y el Plan múltiple de beneficios para los trabajadores del Estado de Jalisco, así como la provisión de indemnizaciones al personal de este consejo y honorarios profesionales.

CAPITULO 2000 MATERIALES Y SUMINISTROS

Se considero para la elaboración del presupuesto 2017 las adquisiciones de Material de oficina como, son la papelería y artículos de escritorio, material de limpieza, material de Impresión, materiales para el equipo de computo como, cartuchos, tinta para impresoras, discos compactos, incluye también alimentación para servidores públicos como café, azúcar, agua, etc., utensilios para el servicio de la alimentación como artículos desechables, vajillas, cubiertos, etc., refacciones, accesorios y herramientas menores como son baterías (pilas) y accesorios para celulares, material eléctrico tales como lámparas, focos, etc., medicinas y productos farmacéuticos como es el botiquín de medicamentos para el personal, combustibles como es la gasolina para los automóviles oficiales propiedad de este Organismo.

CAPITULO 3000 SERVICIOS GENERALES

Para la elaboración del presupuesto 2017 se consideraron los servicios postal y telefónicos, arrendamiento de maquinaria y equipo como es el arrendamiento de la copiadora, la capacitación institucional para el personal de las diferentes áreas del CEPE apoyándolos con estudios como diplomados, postgrados, maestrías, entre otros, para elevar el nivel académico de los mismos, la auditoría externa, seguros ya sea de bienes muebles, autos propiedad del CEPE, otros impuestos y derechos tales como pago de refrendo y tenencia de

[Handwritten signatures and initials on the left margin]

[Handwritten signatures and initials on the right margin]



Secretaría de
Desarrollo Económico

Consejo Estatal de
Promoción Económica

ACUERDO _____

**PRIMERA SESIÓN ORDINARIA
25 DE ENERO DEL 2017
PRESUPUESTO PARA EL EJERCICIO 2017
CONSEJO ESTATAL DE PROMOCIÓN ECONÓMICA**

vehículos propiedad del CEPE y con la finalidad de apoyar al personal del Consejo Estatal de Promoción Económica y no disminuir sus ingresos en relación al aguinaldo, prima vacacional y estímulo por el día del servidor público se está considerando que el Consejo absorba el Impuesto sobre la Renta generado por los conceptos antes mencionados tal como se ha realizado en ejercicios anteriores, pago de escrituraciones por donaciones de propiedad, mantenimiento y conservación de equipo de oficina, de equipo de cómputo, de maquinaria y equipo de transporte, así como mantenimiento de parques y naves industriales propiedad de este Consejo y la contratación de energía eléctrica y pago de la misma, gastos de difusión, edición de folletos, suscripciones a periódicos y revistas etc., impresiones de papelería oficial tales como tarjetas de presentación, hojas membretadas, recibos y otros, el pago de pasajes el cual incluye el estacionamiento de los vehículos de este consejo así como el costo de transportación dentro y fuera del país por cualquiera de los medios usuales de funcionarios y empleados del CEPE, viáticos como son los que cubren las visitas realizadas a los diferentes inversionistas, congresos, convenciones y exposiciones por las cuotas a eventos, asistencia a congresos, etc., gastos de representación que son atención a terceros que coadyuvan en el desempeño de las funciones y desarrollo de programas de este consejo.

**CAPITULO 4000 TRANSFERENCIAS, SUBSIDIOS, SUBVENCIONES,
PENSIONES Y JUBILACIONES**

Se considero para la elaboración del presupuesto 2017 erogaciones contingentes que por su naturaleza y objeto no están contempladas en ninguna partida del clasificador, para realizar transferencias de recursos en partidas que presenten insuficiencia presupuestal así como para cubrir los gastos de fin de año de este consejo (gastos de posada y un regalo-obsequio para cada una de las personas que labora en este Organismo).

CAPITULO 5000 BIENES MUEBLES E INMUEBLES

Se considero para la elaboración del presupuesto 2017 la adquisición de equipo de cómputo, impresoras, licencias y programas, así como equipo de telefonía, entre otros bienes muebles.

CONSEJO ESTATAL DE PROMOCIÓN ECONÓMICA

PRESUPUESTO 2017

PARTIDA	DESCRIPCIÓN	PRESUPUESTO DE EGRESOS APROBADO	AMPLIACIONES (RECURSOS PROPIOS)	MODIFICADO
1131	Sueldo base	7,475,592		7,475,592
1221	Sueldo personal eventual			-
1311	Prima quinquenal por años de servicios efectivos prestados	50,286		50,286
1321	Prima vacacional y dominical		107,981	107,981
1322	Aguinaldo		1,079,808	1,079,808
1411	Cuotas al IMSS por enfermedades y maternidad	349,675		349,675
1421	Cuotas para la vivienda	233,238		233,238
1431	Cuotas a pensiones	272,695	1,087,863	1,360,558
1432	Cuotas para el sistema de ahorro para el retiro (SAR)	154,115		154,115
1441	Cuotas para el seguro de vida del personal (PLAN MULTIPLE DE BENEFICIOS PARA LOS TRABAJADORES DEL ESTADO)		12,000	12,000
1521	Indemnizaciones por separación			-
1611	Impacto al salario en el transcurso del año		625,953	625,953
1712	Ayuda para despesa	472,140		472,140
1713	Ayuda para pasajes	308,460		308,460
1715	Estímulo por el día del Servidor Público		291,058	291,058
SUMA CAPÍTULO 1000 Servicios Presonales		9,316,201	3,204,662	12,520,863
2111	Materiales, útiles y equipos menores de oficina	0	57,750	57,750
2121	Materiales y útiles de impresión y reproducción	0	7,350	7,350
2141	Materiales, útiles y equipos menores de tecnologías de la Información y comunicaciones.	0	204,750	204,750
2151	Material impreso e información digital	0	23,100	23,100
2161	Material de limpieza	0	24,150	24,150
2214	Productos alimenticios para el personal en las instalaciones de las dependencias y entidades	0	42,000	42,000
2231	Utensilios para el servicio de la alimentación	0	14,700	14,700
2451	Vidrio y Productos de Vidrio	0	5,250	5,250
2461	Material eléctrico y electrónico	0	15,750	15,750
2481	Materiales Complementarios	0	21,000	21,000
2491	Otros materiales y artículos de construcción y reparación	0	42,000	42,000
2531	Medicinas y productos farmacéuticos	0	5,250	5,250
2612	Combustibles, lubricantes y aditivos para vehículos terrestres, aéreos, marítimos, lacustres y fluviales destinados a servicios administrativos.	0	294,000	294,000
2721	Prendas de Seguridad y Protección Personal	0	3,150	3,150
2911	Herramientas menores	0	2,625	2,625
2921	Refacciones y accesorios menores de edificios	0	8,400	8,400
2941	Refacciones y accesorios menores de equipo de computo y tecnologías de la información.	0	10,500	10,500
2961	Refacciones y accesorios menores de equipo de transporte	0	57,750	57,750
SUMA CAPÍTULO 2000 Materiales y Suministros		0	839,475	839,475
3111	Servicio de energía eléctrica		220,000	220,000
3151	Telefonía celular	0	15,000	15,000
3171	Servicio de acceso de internet, redes y procesamiento de información	0	125,000	125,000
3181	Servicio postal	0	10,000	10,000
3232	Arrendamiento de equipo y bienes informáticos	0	30,000	30,000
3251	Arrendamiento de vehículos terrestres, aéreos, marítimos, lacustres y fluviales para servicios públicos y la operación de programas públicos.	0	25,000	25,000
3311	Servicios legales, de contabilidad, auditoría y relacionados		90,000	90,000
3341	Capacitación Institucional	0	150,000	150,000
3342	Capacitación Especializada	0	700,000	700,000
3362	Servicio de impresión de documentos y papelería oficial.	0	70,000	70,000
3381	Servicios de Vigilancia		600,000	600,000

[Handwritten signatures and marks on the left margin]

[Handwritten signatures and marks on the right margin]

[Handwritten marks at the bottom center]

CONSEJO ESTATAL DE PROMOCIÓN ECONÓMICA

PRESUPUESTO 2017

PARTIDA	DESCRIPCIÓN	PRESUPUESTO DE EGRESOS APROBADO	AMPLIACIONES (RECURSOS PROPIOS)	MODIFICADO
3411	Servicios financieros y bancarios	0	250,000	250,000
3451	Seguros de bienes patrimoniales	0	180,000	180,000
3461	Almacenaje, embalaje y envase	0	80,000	80,000
3511	Mantenimiento y conservación de inmuebles para la prestación de servicios administrativos.	0	200,000	200,000
3512	Mantenimiento y conservación de inmuebles para la prestación de servicios públicos.	0	1,000,000	1,000,000
3521	Mantenimiento y conservación de mobiliario y equipo de administración, educacional y recreativo.	0	55,000	55,000
3531	Instalación, reparación y mantenimiento de equipo de computo y tecnologías de la información	0	95,000	95,000
3551	Mantenimiento y conservación de vehículos terrestres, aéreos, marítimos, lacustres y fluviales	0	200,000	200,000
3581	Servicios de limpieza y manejo de desechos	0	55,000	55,000
3711	Pasajes aéreos nacionales	0	130,000	130,000
3712	Pasajes aéreos internacionales	0	60,000	60,000
3721	Pasajes terrestres nacionales	0	25,000	25,000
3751	Viáticos en el país	0	120,000	120,000
3791	Otros servicios de traslado y hospedaje	0	180,000	180,000
3831	Congresos y convenciones	0	200,000	200,000
3851	Gastos de representación	0	140,000	140,000
3921	Otros Impuestos y derechos	0	700,000	700,000
	SUMA CAPÍTULO 3000 Servicios Generales	0	5,705,000	5,705,000
4331	Subsidio a la promoción económica del Estado	31,110,000	0	31,110,000
4331	Subsidio a la promoción económica del Estado (Red Estatal de Parques Industriales (Lagos de Moreno, Unión de San Antonio, Tlajomulco "La Cofradia", La Barca y Zapotlán el Grande)	127,837,000	0	127,837,000
4419	Aportación para Erogaciones Contingentes		200,000	200,000
	SUMA CAPÍTULO 4000 Transferencias, Asignaciones, Su	158,947,000	200,000	159,147,000
5111	Muebles de Oficina y estantería	0	210,000	210,000
5151	Equipo de computo y de tecnología de la información	0	189,000	189,000
5191	Otros mobiliarios y equipos de administración	0	189,000	189,000
5411	Vehículos y equipo terrestres, destinados a servicios públicos y la operación de programas públicos.	0	800,000	800,000
5651	Equipo de comunicación y telecomunicación	0	31,500	31,500
5911	Software	0	315,000	315,000
5971	Licencias Informáticas e Intelectuales	0	105,000	105,000
	SUMA CAPÍTULO 5000 Bienes Muebles e Inmuebles	0	1,839,500	1,839,500
TOTAL		168,263,201	11,786,537	180,051,838



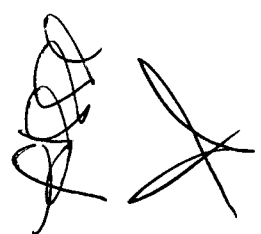

juif









	CONCEPTO	FECHA ESTIMADA DE COMPRA	MONTO ESTIMADO
SERVICIOS PERSONALES			
1131	SUELDO BASE	Elaboración de 24 Nóminas quincenales para el pago de sueldos al personal del CEPE.	Enero a Diciembre 7,475,582
1311	PRIMA QUINQUENAL POR AÑOS DE SERVICIOS EFECTIVOS PRESTADOS	Pago de Prima Quinquenal al personal que le corresponde del CEPE.	Enero a Diciembre 50,286
1321	PRIMA VACACIONAL Y DOMINICAL	Cálculo Prima Vacacional para el personal del CEPE.	Agosto 107,981
1322	AGUINALDO	Cálculo de Aguinaldo para el personal del CEPE.	Abril y Diciembre 1,079,808
1411	CUOTAS AL IMSS POR ENFERMEDADES Y MATERNIDAD	Elaboración de 12 pagos al IMSS.	Enero a Diciembre 349,675
1421	CUOTAS PARA LA VIVIENDA	Elaboración de 24 pagos por cuotas para la vivienda.	Enero a Diciembre 233,238
1431	CUOTAS A PENSIONES	Elaboración de 24 pagos a Pensiones del Estado.	Enero a Diciembre 1,360,558
1432	CUOTAS PARA EL SISTEMA DE AHORRO PARA EL RETIRO (SAR)	Elaboración de 24 pagos para el sistema de ahorro para el retiro.	Enero a Diciembre 154,115
1441	CUOTAS PARA EL SEGURO DE VIDA DEL PERSONAL (PLAN MULTIPLE DE BENEFICIOS PARA LOS TRABAJADORES DEL ESTADO)	3 pagos cuatrimestrales para el seguro de vida del personal de CEPE	Abril, Agosto y Diciembre 12,000
1611	IMPACTO AL SALARIO EN EL TRANCURSO DEL AÑO	Cálculo por incrementos salariales al personal del CEPE.	Enero a Diciembre 625,952
1712	AYUDA PARA DESPENSA	Elaboración de 24 Nóminas quincenales para pago de ayuda para despensa del personal del CEPE.	Enero a Diciembre 472,140
1713	AYUDA PARA PASAJE	Elaboración de 24 Nóminas quincenales para pago de ayuda para el pasaje del personal del CEPE.	Enero a Diciembre 308,460
1715	ESTÍMULO POR EL DÍA DEL SERVIDOR PÚBLICO	Cálculo de Estímulo por el día del servidor público para el personal del CEPE.	Septiembre 291,058
			12,520,863
MATERIALES Y SUMINISTROS			
2111	MATERIALES, ÚTILES Y EQUIPOS MENORES DE OFICINA	Adquisiciones de papelería para las actividades propias del CEPE, tales como: Hojas, carpetas, marcadores Lápiceras, plumas, lefort, resistol, etc.	Enero a Diciembre 57,750
2121	MATERIALES Y ÚTILES DE IMPRESIÓN Y REPRODUCCIÓN	Adquisición de material tal como: tintas p/fax, pastas etc.	Enero a Diciembre 7,350
2141	MATERIALES, ÚTILES Y EQUIPOS MENORES DE TECNOLOGÍAS DE LA INFORMACIÓN Y COMUNICACIONES	Adquisición de insumos y equipos menores como tóner, medios ópticos y magnéticos, apuntadores y protectores, entre otros.	Enero a Diciembre 204,750
2151	MATERIAL IMPRESO E INFORMACIÓN DIGITAL	Adquisición de libros, revistas, periódicos, publicaciones, diarios oficiales, gacetas, material audiovisual, cassettes, discos compactos, suscripciones etc.	Enero a Diciembre 23,100
2161	MATERIAL DE LIMPIEZA	Adquisiciones necesarias para la limpieza de oficina, tales como: Jabón, detergente, aceite para mobiliario, y otros productos similares.	Enero a Diciembre 24,150
2214	PRODUCTOS ALIMENTICIOS PARA EL PERSONAL EN LAS INSTALACIONES DE LAS DEPENDENCIAS Y ENTIDADES.	Suministros necesarios para personal del CEPE, tales como: Garrafrones de agua, café, azúcar, galletas, etc.	Enero a Diciembre 42,000.00
2231	UTENSILIOS PARA EL SERVICIO DE LA ALIMENTACIÓN	Adquisición de toda clase de utensilios como vajillas, cafeteras, artículos desechables (vasos, platos, tenedores, cucharas,) cubiertos etc.	Enero a Diciembre 14,700
2451	VIDRIO Y PRODUCTOS DE VIDRIO	Adquisición de vidrio plano, templado, inastillable y otros vidrios laminados, espejos y artículos de vidrio y fibra de vidrio.	Enero a Diciembre 5,250
2454	MATERIAL ELÉCTRICO Y ELECTRÓNICO	Adquisición de todo tipo de material eléctrico y electrónico como: focos, cables interruptores, tubos fluorescentes, lámparas, etc.	Enero a Diciembre 15,750
2481	MATERIALES COMPLEMENTARIOS	Adquisición de materiales que se requieran para el acondicionamiento de bienes inmuebles, como persianas, letreros, etc.	Enero a Diciembre 21,000
2491	OTROS MATERIALES Y ARTICULOS DE CONSTRUCCIÓN Y REPARACIÓN	Adquisición de pinturas, recubrimientos, esmaltes, resanadores, entre otros.	Enero a Diciembre 48,000.00
2531	MEDICINAS Y PRODUCTOS FARMACEUTICOS	Botiquín de medicamentos para el personal de este Consejo.	Enero a Diciembre 5,250
2612	COMBUSTIBLES, LUBRICANTES Y ADITIVOS PARA VEHICULOS TERRESTRES, AÉREOS, MARÍTIMOS, LACUSTRES Y FLUVIALES	Combustible para automóviles oficiales propiedad del CEPE.	Enero a Diciembre 294,000
2721	PRENDAS DE SEGURIDAD Y PROTECCIÓN PERSONAL	Adquisición de equipo de seguridad	Enero a Diciembre 3,150.00
2911	HERRAMIENTAS MENORES	Adquisición de herramientas auxiliares de trabajo, como cintas métricas, pinzas, martillos, desarmadores, etc.	Enero a Diciembre 2,625
2921	REFACCIONES Y ACCESORIOS MENORES DE EDIFICIOS	Adquisición de candados, cerraduras, pasadores, chapas, llaves, manijas para puertas, herrajes y bisagras.	Enero a Diciembre 8,400

Handwritten signatures and initials are present throughout the page, including a large signature on the right side and several initials at the bottom.

	CONCEPTO	FECHA ESTIMADA DE COMPRA	MONTO ESTIMADO
2941	REFACCIONES Y ACCESORIOS MENORES DE EQUIPO DE COMPUTO Y TECNOLOGÍAS DE LA INFORMACIÓN	Adquisición de componentes o dispositivos internos o externos que se integran al equipo de computo como: bocinas, pantallas, teclados, entre otros.	Enero a Diciembre 10,500
2961	REFACCIONES Y ACCESORIOS MENORES DE EQUIPO DE TRANSPORTE	Adquisición de autopartes del equipo de transporte como: llantas, suspensiones, sistemas de frenos, etc.	Enero a Diciembre 57,750
SERVICIO GENERALES			
3111	SERVICIO DE ENERGÍA ELÉCTRICA	Contratos de Luz y servicio de energía eléctrica.	Enero a Diciembre 220,000
3151	TELEFONÍA CELULAR	Servicios de celular	Enero a Diciembre 15,000
3171	SERVICIO DE ACCESO DE INTERNET, REDES Y PROCESAMIENTO DE INFORMACIÓN	Servicio de acceso a internet.	Enero a Diciembre 125,000
3181	SERVICIO POSTAL	Servicios de guías prepagadas de mensajería.	Enero a Diciembre 10,000
3232	ARRENDAMIENTO DE EQUIPO MOBILIARIO Y EQUIPO	Servicio de Arrendamiento de copiadora.	Enero a Diciembre 30,000
3251	ARRENDAMIENTO DE VEHICULOS TERRESTRES, AÉREOS, MARÍTIMOS, LACUSTRES Y FLUVIALES PARA SERVICIOS PÚBLICOS Y LA OPERACIÓN DE PROGRAMAS PÚBLICOS.	Servicio de Arrendamiento de autos	Enero a Diciembre 25,000
3311	SERVICIOS LEGALES, DE CONTABILIDAD, AUDITORIA Y RELACIONADOS	Servicios de auditoría externa, así como servicios legales, notariales y servicios de apoyo para efectuar trámites legales.	Enero a Diciembre 90,000
3341	CAPACITACIÓN INSTITUCIONAL	Cursos de capacitación para el personal de las diferentes áreas del CEPE.	Enero a Diciembre 150,000
3342	CAPACITACIÓN ESPECIALIZADA	Cursos de capacitación para el personal de las diferentes áreas del CEPE.	Enero a Diciembre 700,000
3362	SERVICIO DE IMPRESIÓN DE DOCUMENTOS Y PAPELERIA OFICIAL.	Tarjetas de Presentación Hojas membretadas Recibos y otros.	Enero a Diciembre 70,000
3363	SERVICIOS DE IMPRESIÓN DE MATERIAL INFORMATIVO DERIVADO DE LA OPERACIÓN Y ADMINISTRACIÓN	Tarjetas de Presentación Hojas membretadas Recibos y otros.	Enero a Diciembre 0
3381	SERVICIOS DE VIGILANCIA	Erogaciones por servicios de monitoreo de personas, objetos o procesos tanto de inmuebles de los entes públicos como de lugares de dominio público prestados por instituciones de seguridad.	Enero a Diciembre 600,000
3411	SERVICIOS FINANCIEROS Y BANCARIOS	Cargos bancarios	Enero a Diciembre 250,000
3451	SEGUROS DE BIENES PATRIMONIALES	Primas de seguros de bienes muebles e inmuebles.	Enero a Diciembre 180,000
3461	ALMACENAJE, EMBALAJE Y ENVASE	Servicio de almacenaje de archivo de este Consejo.	Enero a Diciembre 80,000
3511	MANTENIMIENTO Y CONSERVACIÓN DE INMUEBLES PARA LA PRESTACIÓN DE SERVICIOS ADMINISTRATIVOS	Servicios de conservación y mantenimiento menor de edificios, locales, terrenos, predios, áreas verdes y caminos de acceso propiedad de C EPE.	Enero a Diciembre 200,000
3512	MANTENIMIENTO Y CONSERVACIÓN DE INMUEBLES PARA LA PRESTACIÓN DE SERVICIOS PÚBLICOS	Servicios de conservación y mantenimiento menor de edificios, locales, terrenos, predios, áreas verdes y caminos de acceso propiedad de C EPE.	Enero a Diciembre 1,000,000
3521	MANTENIMIENTO Y CONSERVACIÓN DE MOBILIARIO Y EQUIPO DE ADMINISTRACIÓN, EDUCACIONAL Y R.	Mantenimiento y reparación de escritorios, sillas, sillones, archiveros, máquinas de escribir, calculadoras, etc.	Enero a Diciembre 55,000
3531	INSTALACIÓN, REPARACIÓN Y MANTENIMIENTO DE EQUIPO DE COMPUTO Y TECNOLOGÍAS DE LA INFORMACIÓN	Servicios a impresoras Reparación Computadoras e Impresoras.	Enero a Diciembre 95,000
3551	MANTENIMIENTO Y CONSERVACIÓN DE VEHICULOS TERRESTRES, AÉREOS, MARÍTIMOS, LACUSTRES Y FLUVIALES	Servicio a los vehículos propiedad del CEPE.	Enero a Diciembre 200,000
3581	SERVICIOS DE LIMPIEZA Y MANEJO DE DESECHOS	Recolección de residuos.	Enero a Diciembre 55,000
3611	DIFUSIÓN POR RADIO, TELEVISIÓN Y OTROS MEDIOS DE MENSAJES, SOBRE PROGRAMAS Y ACTIVIDADES GUBERNAMENTALES.	Edición de folletos, trípticos, dípticos, carteles, mantas, rótulos, medios electrónicos etc.	Enero a Diciembre 0
3711	PASAJES AÉREOS NACIONALES	Asignación para cubrir gastos por concepto de traslado de personal por vía aérea en cumplimiento de sus funciones públicas, tales como viajes a la Cd. De México a la	Enero a Diciembre 130,000
3712	PASAJES AÉREOS INTERNACIONALES	Asignación para cubrir gastos por concepto de traslado de personal por vía aérea en cumplimiento de sus funciones públicas.	Enero a Diciembre 60,000
3721	PASAJES TERRESTRES NACIONALES	Asignación para cubrir gastos por concepto de traslado de personal por vía terrestre en cumplimiento de sus	Enero a Diciembre 25,000

839,475

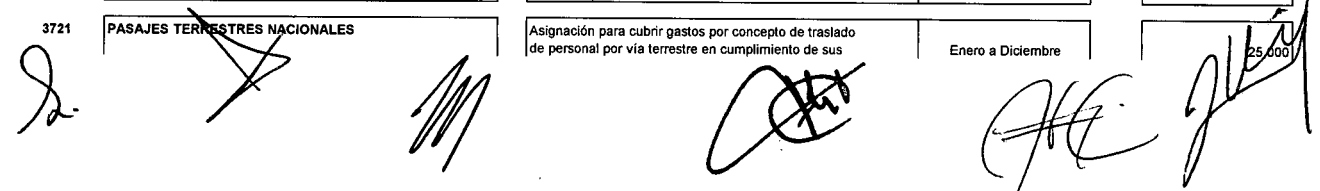
	CONCEPTO	FECHA ESTIMADA DE COMPRA	MONTO ESTIMADO
	funciones públicas, tales como taxis.		
3751	VIÁTICOS EN EL PAÍS	Viáticos de personal del CEPE por visitas realizadas a los diferentes inversionistas por concepto de alimentación y hospedaje.	Enero a Diciembre 120,000
3791	OTROS SERVICIOS DE TRASLADO Y HOSPEDAJE	Servicios básicos como pensiones de estacionamiento.	Enero a Diciembre 180,000
3831	CONGRESOS Y CONVENCIONES	Cuotas por eventos, asistencia a Congresos, convenciones, seminarios, simposios o cualquier otro foro	Enero a Diciembre 200,000
3851	GASTOS DE REPRESENTACIÓN	Atención a terceros que coadyuvan en el desempeño de las funciones y desarrollo de programas de este Consejo.	Enero a Diciembre 140,000
3921	OTROS IMPUESTOS Y DERECHOS	Pago refrendos de vehículos propiedad del CEPE, Certificación de copias Pago de Escrituraciones por donaciones de propiedad.	Enero a Diciembre 700,000
			5,705,000
4419	APORTACIÓN PARA EROGACIONES CONTINGENTES	Para cubrir gastos que por su naturaleza y objeto no estén contemplados en ninguna partida del clasificador, así como los gastos de fin de año de este Consejo (Posada personal CEPE).	Enero a Diciembre 200,000
			200,000
BIENES MUEBLES, INMUEBLES E INTANGIBLES			
5111	MUEBLES DE OFICINA Y ESTANTERÍA	Asignaciones destinadas a la adquisición de bienes muebles y sistemas modulares.	Febrero-Septiembre 210,000
5151	EQUIPO DE COMPUTO Y DE TECNOLOGÍA DE LA INFORMACIÓN	Adquisición de equipo de computo	Febrero-Diciembre 189,000
5191	OTROS MOBILIARIOS Y EQUIPOS DE ADMINISTRACIÓN.	Asignaciones destinadas a la adquisición de equipos propios para el desarrollo de las actividades administrativas y productivas	Enero-Septiembre 189,000
5411	VEHICULOS Y EQUIPO TERRESTRES, DESTINADOS A SERVICIOS PUBLICOS Y LA OPERACION DE PROGRAMAS PÚBLICOS	Adquisición de vehículos y eq.de transporte terrestre, motorizados y no motorizados.	Febrero-Julio 800,000
5651	EQUIPO DE COMUNICACIÓN Y TELECOMUNICACIÓN.	Adquisición de eq.diverso	Febrero-Diciembre 31,500
5911	SOFTWARE	Adquisición de programas de informática.	Febrero-Diciembre 315,000
5971	LICENCIAS INFORMÁTICAS E INTELECTUALES	Adquisición de Licencias.	Febrero-Diciembre 105,000
			1,839,500.00
TOTAL			21,104,838

Julia

SP

[Handwritten signature]

[Handwritten signature]

[Handwritten signature]

[Handwritten signature]

[Handwritten signature]

[Handwritten signature]

[Handwritten signature]

[Handwritten signature]

[Handwritten signature]

[Handwritten signature]

[Handwritten signature]



ORGANISMO: CONSEJO ESTATAL DE PROMOCIÓN ECONÓMICA

No. Cons	UP	ORG	PG	PC	UEG	NOMBRE DEL BENEFICIARIO	R.F.C.	F-ING	NIVEL	JOR	CATEG	CATEGORÍA	ZONA ECONÓMICA	ADSCRIPCIÓN
1	07	01	3	01	00190	REYNOSO VILCHES LUIS ENRIQUE	REVL610225RZA	07-mar-13	28	40	C	DIR. GRAL.	1	
2	07	01	3	01	00190	JUÁREZ MARTÍNEZ DAVID	JUMD661219RI3	18-mar-13	24	40	C	COORD. GRAL. ECONÓMICO Y COMPETITIVIDAD	1	DIRECCIÓN GENERAL
3	07	01	3	01	00190	ALEJANDRO PALMA SUGEI MIZOKI	AEPS790923AM7	01-sep-14	24	40	C	DIR. EVALUAC. Y SEG.	1	DIRECCIÓN GENERAL
4	07	01	3	01	00190	VARGAS MADRID MARISELA	VAMM6907018F8	17-jul-06	21	40	C	DIR. REGIONAL	1	COORDINACIÓN GENERAL
5	07	01	3	01	00190	GUADALAJARA GUTIÉRREZ NORMA	GUGN750107SF3	08-abr-13	21	40	C	DIR. REGIONAL	1	COORDINACIÓN GENERAL
6	07	01	3	01	00190	HERRERA ALCALÁ ÁNGEL	HEAA780414MY6	16-abr-13	21	40	C	DIR. PARQUES INDUSTRI.	1	COORDINACIÓN GENERAL
7	07	01	3	01	00190	QUIRARTE CHOLICO HÉCTOR HUGO	QUCH770903IT7	18-mar-13	21	40	C	DIR. ADMVO.	1	COORDINACIÓN GENERAL
8	07	01	3	01	00190	ELIZALDE LOZANO LUIS ARMANDO	EILL471118PVA	17-abr-13	21	40	C	DIR. ANALISIS	1	COORDINACIÓN GENERAL
9	07	01	3	01	00190	CULEBRO PÉREZ JOSE JUAN	CUPJ750512226	16-abr-13	21	40	C	DIR. JURIDICO	1	COORDINACIÓN GENERAL
10	07	01	3	01	00190	CASTELLANOS REUL CLAUDIA	CARC7811085EA	13-mar-02	16	40	C	COORDIN. REGIONAL	1	DIRECCIÓN DE EVALUACIÓN Y SEGUIMIENTO
11	07	01	3	01	00190	VACANTE			16	40	C	COORDIN. REGIONAL	1	DIRECCIÓN DE EVALUACIÓN Y SEGUIMIENTO
12	07	01	3	01	00190	PÉREZ FRANCO EDUARDO	PEFE820512II2	23-ene-07	16	40	C	COORDIN. REGIONAL	1	DIRECCIÓN DE EVALUACIÓN Y SEGUIMIENTO
13	07	01	3	01	00190	SERNA ORTIZ MARIO ALBERTO	SEOM540103T15	02-feb-04	16	40	C	COORDIN. REGIONAL	1	DIRECCIÓN DE EVALUACIÓN Y SEGUIMIENTO
14	07	01	3	01	00190	BARRAZA ZATARAIN IRIS JOSYANE	BAZI780704AG3	21-sep-07	16	40	C	COORDIN. REGIONAL	1	DIRECCIÓN DE EVALUACIÓN Y SEGUIMIENTO
15	07	01	3	01	00190	RODRIGUEZ CARDENAS ADRIAN	ROCA800801F61	09-jul-07	15	40	C	ASISTENTE JURIDICO	1	DIRECCIÓN JURÍDICA
16	07	01	3	01	00190	FERNANDEZ GUERRERO MARIA AURORA	FEGA7701059C1	16-may-05	15	40	C	ASISTENTE JURIDICO	1	DIRECCIÓN JURÍDICA
17	07	01	3	01	00190	VALENCIA CASTRO LIDIA CATALINA	VACL650106N31	01-feb-00	15	40	C	ASISTENTE JURIDICO	1	DIRECCIÓN JURÍDICA
18	07	01	3	01	00190	MORALES CIRO JULIO	MOCJ720107622	15-jun-09	15	40	C	ASISTENTE EVALY SEG.	1	DIRECCIÓN DE EVALUACIÓN Y SEGUIMIENTO
19	07	01	3	01	00190	PADILLA BAUTISTA MA. Del CARMEN	PABC680120AW6	16-oct-97	15	40	C	ASISTENTE EVALY SEG.	1	DIRECCIÓN DE EVALUACIÓN Y SEGUIMIENTO
20	07	01	3	01	00190	GAMBOA RODRIGUEZ MARIA DEL CARMEN	GARC710610AD0	01-jun-06	15	40	C	ASISTENTE ANALISIS	1	DIRECCIÓN DE ANALISIS
21	07	01	3	01	00190	RODRIGUEZ GOMEZ GILBERTO JESUS	ROGG7106118A6	15-jun-09	15	40	C	ASISTENTE ANALISIS	1	DIRECCIÓN DE ANALISIS
22	07	01	3	01	00190	VELASCO ESPINOZA CLAUDIA ANGELICA	VEEC720502M55	01-ago-01	15	40	C	CONTADOR A	1	DIRECCIÓN ADMINISTRATIVA
23	07	01	3	01	00190	NUÑEZ PRECIADO CARLOS ISRAEL	NUPC790203P9A	16-jun-13	14	40	C	ENCARGADO SISTEMAS	1	DIRECCIÓN ADMINISTRATIVA
24	07	01	3	01	00190	GONZALEZ ACEVES JOSEFINA	GOAJ6808045A9	16-mar-10	14	40	C	ASISTENTE DIR. GRAL.	1	DIRECCIÓN GENERAL
25	07	01	3	01	00190	TECALCO SANCHEZ VIANEY	TESV750406MVZ	02-may-14	12	40	C	AUXILIAR ADMVO.	1	DIRECCIÓN ADMINISTRATIVA
26	07	01	3	01	00190	RAMÍREZ SALAZAR SERGIO ALBERTO	RASS771008C94	03-nov-08	12	40	C	AUXILIAR ADMVO.	1	DIRECCIÓN ADMINISTRATIVA
27	07	01	3	01	00190	CASILLAS FLORES JOSE LUIS	CAFL5101111X6	01-jul-10	10	40	B	AUXILIAR JURIDICO	1	DIRECCIÓN JURÍDICA
28	07	01	3	01	00190	DE ALBA GARCIA DE ALBA ADRIANA ABIGAIL	AAGA710310J56	22-ene-07	10	40	B	RECEPCION	1	DIRECCIÓN ADMINISTRATIVA
29	07	01	3	01	00190	CORNEJO ARANA GAD ISRAEL	COAG801117E48	26-abr-07	3	40	B	CHOFER MENSAJERO	1	DIRECCIÓN ADMINISTRATIVA
30	07	01	3	01	00190	HERNÁNDEZ DIAZ ROSA PATRICIA	HEDR811114157	01-feb-02	1	40	B	INTENDENCIA	1	DIRECCIÓN ADMINISTRATIVA

Handwritten signatures and scribbles at the top of the page.

COSTO MENSUAL									COSTO ANUAL					
SUELDO 1131	QUINQUENIO ANUAL 1311	CUOTAS A PENSIONES 1431	CUOTAS PARA LA VIVIENDA 1421	CUOTAS AL IMSS 1412	CUOTAS AL S.A.R. 1432	DESPENSA 1712	PASAJES 1713	IMPACTO AL SALARIO 1801	TOTAL MENSUAL	IMPACTO AL SALARIO 1611	AGUINALDO 1322	PRIMA VACACIONAL 1321	ESTIMULO AL SERV.PÚBLICO 1715	TOTAL ANUAL
\$ 63,240.00		11,509.68	1,973.09	1,695.62	1,200.60	2,832.00	1,992.00	\$ 2,529.60	84,442.99	30,355.20	\$ 109,616.00	\$ 10,961.80		1,164,248.71
\$ 42,280.00		7,694.96	1,319.14	1,644.99	879.42	1,865.00	1,345.00	\$ 1,691.20	57,028.51	20,294.40	\$ 73,285.33	\$ 7,328.53	\$ 21,985.60	807,235.97
\$ 42,280.00		7,694.96	1,319.14	1,644.99	879.42	1,865.00	1,345.00	\$ 1,691.20	57,028.51	20,294.40	\$ 73,285.33	\$ 7,328.53	\$ 21,985.60	807,235.97
\$ 30,883.00	2,739.96	5,620.71	963.55	1,312.11	642.37	1,671.00	1,133.00	\$ 1,235.32	42,225.73	14,823.84	\$ 53,530.53	\$ 5,353.05	\$ 16,059.16	599,215.31
\$ 30,883.00		5,620.71	963.55	1,309.02	642.37	1,671.00	1,133.00	\$ 1,235.32	42,222.64	14,823.84	\$ 53,530.53	\$ 5,353.05	\$ 16,059.16	596,438.30
\$ 30,883.00		5,620.71	963.55	1,309.02	642.37	1,671.00	1,133.00	\$ 1,235.32	42,222.64	14,823.84	\$ 53,530.53	\$ 5,353.05	\$ 16,059.16	596,438.30
\$ 30,883.00		5,620.71	963.55	1,309.02	642.37	1,671.00	1,133.00	\$ 1,235.32	42,222.64	14,823.84	\$ 53,530.53	\$ 5,353.05	\$ 16,059.16	596,438.30
\$ 30,883.00		5,620.71	963.55	1,309.02	642.37	1,671.00	1,133.00	\$ 1,235.32	42,222.64	14,823.84	\$ 53,530.53	\$ 5,353.05	\$ 16,059.16	596,438.30
\$ 30,883.00		5,620.71	963.55	1,309.02	642.37	1,671.00	1,133.00	\$ 1,235.32	42,222.64	14,823.84	\$ 53,530.53	\$ 5,353.05	\$ 16,059.16	596,438.30
\$ 17,213.00	3,470.64	3,132.77	537.05	899.75	358.03	1,247.00	779.00	\$ 688.52	24,166.59	8,262.24	\$ 29,835.87	\$ 2,983.59	\$ 8,950.76	343,502.18
\$ -		0.00	0.00	0.00	0.00	0.00	0.00	\$ -	0.00	0.00	\$ -	\$ -	\$ -	0.00
\$ 17,213.00	2,691.76	3,132.77	537.05	869.45	358.03	1,247.00	779.00	\$ 688.52	24,136.29	8,262.24	\$ 29,835.87	\$ 2,983.59	\$ 8,950.76	342,359.66
\$ 17,213.00	2,739.96	3,132.77	537.05	899.36	358.03	1,247.00	779.00	\$ 688.52	24,166.20	8,262.24	\$ 29,835.87	\$ 2,983.59	\$ 8,950.76	342,766.80
\$ 17,213.00	2,087.95	3,132.77	537.05	898.34	358.03	1,247.00	779.00	\$ 688.52	24,165.18	8,262.24	\$ 29,835.87	\$ 2,983.59	\$ 8,950.76	342,102.61
\$ 15,425.00	2,263.00	2,807.35	481.26	844.56	320.84	1,206.00	755.00	\$ 617.00	21,840.01	7,404.00	\$ 26,736.67	\$ 2,673.67	\$ 8,021.00	309,178.40
\$ 15,425.00	2,739.96	2,807.35	481.26	883.51	320.84	1,206.00	755.00	\$ 617.00	21,878.96	7,404.00	\$ 26,736.67	\$ 2,673.67	\$ 8,021.00	310,122.87
\$ 15,425.00	3,653.28	2,807.35	481.26	847.10	320.84	1,206.00	755.00	\$ 617.00	21,842.55	7,404.00	\$ 26,736.67	\$ 2,673.67	\$ 8,021.00	310,599.26
\$ 15,425.00	1,826.64	2,807.35	481.26	843.89	320.84	1,206.00	755.00	\$ 617.00	21,839.34	7,404.00	\$ 26,736.67	\$ 2,673.67	\$ 8,021.00	308,734.05
\$ 15,425.00	3,653.28	2,807.35	481.26	847.77	320.84	1,206.00	755.00	\$ 617.00	21,843.22	7,404.00	\$ 26,736.67	\$ 2,673.67	\$ 8,021.00	310,607.25
\$ 15,425.00	2,739.96	2,807.35	481.26	844.56	320.84	1,206.00	755.00	\$ 617.00	21,840.01	7,404.00	\$ 26,736.67	\$ 2,673.67	\$ 8,021.00	309,655.36
\$ 15,425.00	1,826.64	2,807.35	481.26	843.89	320.84	1,206.00	755.00	\$ 617.00	21,839.34	7,404.00	\$ 26,736.67	\$ 2,673.67	\$ 8,021.00	308,734.05
\$ 15,425.00	3,653.28	2,807.35	481.26	846.16	320.84	1,206.00	755.00	\$ 617.00	21,841.61	7,404.00	\$ 26,736.67	\$ 2,673.67	\$ 8,021.00	310,587.97
\$ 13,967.00		2,541.99	435.77	797.42	290.51	1,163.00	722.00	\$ 558.68	19,917.70	6,704.16	\$ 24,209.47	\$ 2,420.95	\$ 7,262.84	279,609.79
\$ 13,967.00	1,826.64	2,541.99	435.77	797.42	290.51	1,163.00	722.00	\$ 558.68	19,917.70	6,704.16	\$ 24,209.47	\$ 2,420.95	\$ 7,262.84	281,436.43
\$ 13,198.00		2,402.04	411.78	772.10	274.52	1,099.00	689.00	\$ 527.92	18,846.43	6,335.04	\$ 22,876.53	\$ 2,287.65	\$ 6,862.96	264,519.33
\$ 13,198.00	1,826.64	2,402.04	411.78	760.61	274.52	1,099.00	689.00	\$ 527.92	18,834.95	6,335.04	\$ 22,876.53	\$ 2,287.65	\$ 6,862.96	266,208.19
\$ 12,605.00	1,826.64	2,294.11	393.28	755.81	262.18	1,046.00	666.00	\$ 504.20	18,022.38	6,050.40	\$ 21,848.67	\$ 2,184.87	\$ 6,554.60	254,733.78
\$ 12,605.00	2,694.29	2,294.11	393.28	755.81	262.18	1,046.00	666.00	\$ 504.20	18,022.38	6,050.40	\$ 21,848.67	\$ 2,184.87	\$ 6,554.60	255,601.43
\$ 9,419.00	2,446.21	1,714.26	293.87	655.02	195.92	788.00	468.00	\$ 376.76	13,534.06	4,521.12	\$ 16,326.27	\$ 1,632.63	\$ 4,897.88	192,234.87
\$ 8,657.00	3,577.17	1,575.57	270.10	634.26	180.07	717.00	447.00	\$ 346.28	12,481.00	4,155.36	\$ 15,005.47	\$ 1,500.55	\$ 4,501.64	178,512.19
\$ 622,966.00		\$ 113,379.81	\$ 19,436.54	\$ 29,139.61	\$ 12,842.90	\$ 39,345.00	\$ 25,705.00	\$ 24,918.84	\$ 862,814.86	\$ 299,023.68	\$ 1,079,807.73	\$ 107,980.77	\$ 291,057.52	\$ 12,181,933.91
\$ 7,475,592.00	\$ 50,285.90	\$ 1,360,557.74	\$ 233,238.47	\$ 349,675.28	\$ 154,114.88	\$ 472,140.00	\$ 308,460.00			\$ 299,023.68	\$ 1,079,807.73	\$ 107,980.77	\$ 291,057.52	\$ 12,181,933.91

Handwritten signatures and scribbles at the bottom of the page.

CONSEJO ESTATAL DE PROMOCIÓN ECONÓMICA
ORGANIGRAMA 2017

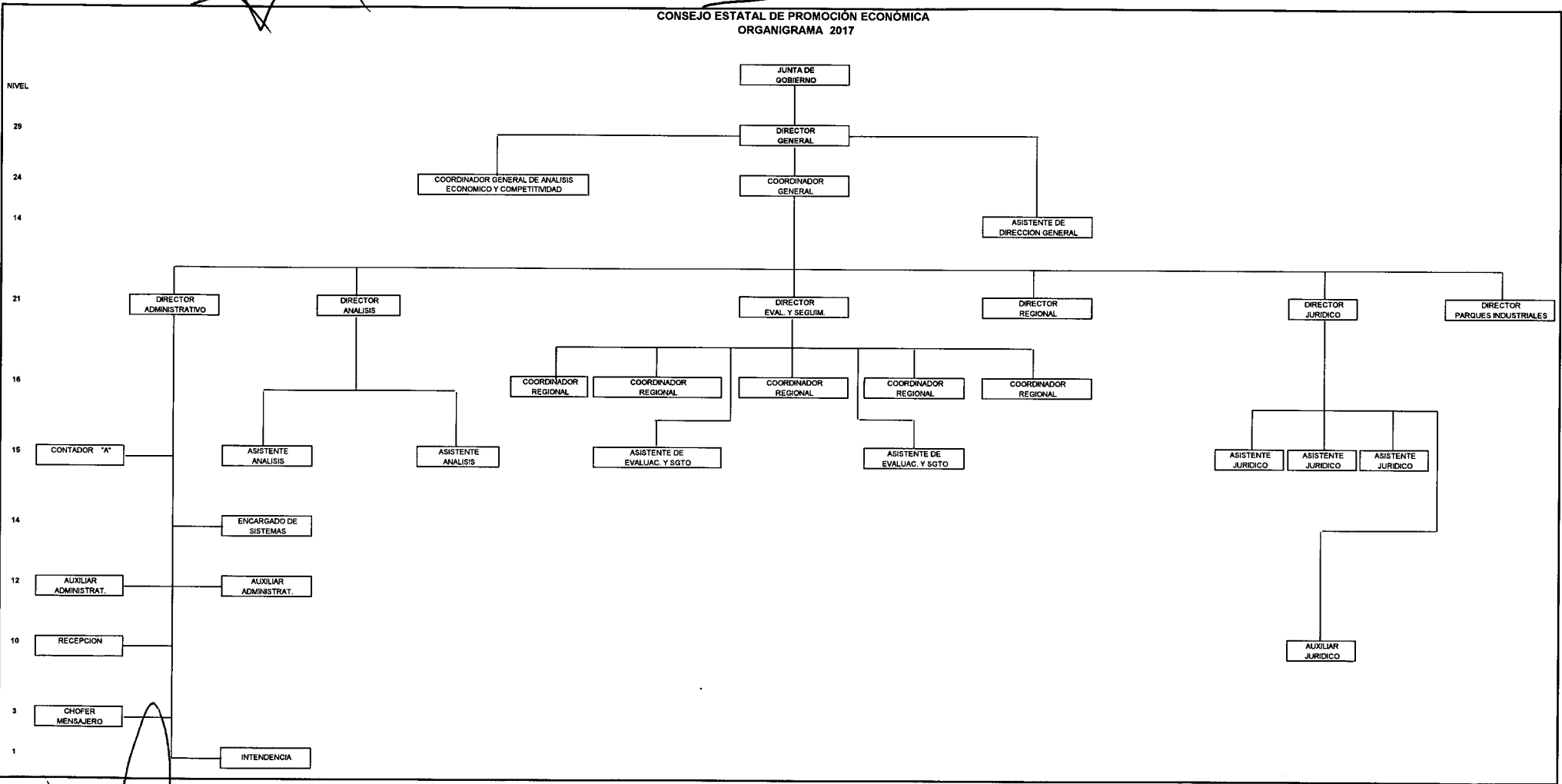

[Handwritten signatures and scribbles at the top of the page]

[Handwritten signatures and scribbles at the bottom of the page]



**PRIMERA SESIÓN ORDINARIA
25 DE ENERO DEL 2017
PRESUPUESTO PARA EL EJERCICIO 2017
CONSEJO ESTATAL DE PROMOCIÓN ECONÓMICA**



Secretaría de
Desarrollo Económico

Consejo Estatal de
Promoción Económica

COMENTARIOS:

SE APRUEBA POR UNANIMIDAD

FIRMAS DE ACEPTACIÓN DEL CEPE:

MTRO. JORGE ARISTÓTELES
SANDOVAL DÍAZ

C. JOSÉ PALACIOS JIMÉNEZ

FIRMA

FIRMA

C. JOSÉ PALACIOS JIMÉNEZ

E.M.B.A JUAN RAFAEL MEJORADA
FLORES

FIRMA

FIRMA

MTRO. HÉCTOR RAFAEL PÉREZ
PARTIDA

MTRA. MARTHA LORENA
BENAVIDES CASTILLO

FIRMA

FIRMA

LIC. MERLIN GRISELL MADRID
ARZAPALO

FIRMA

LIC. ERNESTO A. CASTELLANOS
SILVA

FIRMA

ING. HÉCTOR PADILLA
GUTIÉRREZ

LIC. SALVADOR TORRES
DÁVALOS

FIRMA

FIRMA



Secretaría de
Desarrollo Económico

Consejo Estatal de
Promoción Económica

ACUERDO _____

**PRIMERA SESIÓN ORDINARIA
25 DE ENERO DEL 2017
PRESUPUESTO PARA EL EJERCICIO 2017
CONSEJO ESTATAL DE PROMOCIÓN ECONÓMICA**

LIC. EDGAR JOSÉ LÓPEZ OROZCO

FIRMA

LIC. SILVIA ROCIO MAGAÑA
MARTÍNEZ

FIRMA

L.A.E. JESÚS ENRIQUE RAMOS
FLORES

LIC. JORGE GONZÁLEZ MONCAYO

FIRMA

FIRMA

LIC. TANIA IVETTE ARANDA
HERRERA

FIRMA

BIOL. MARÍA MAGDALENA RUÍZ
MEJÍA

LIC. LUZ MARCELA FERNÁNDEZ
BRISEÑO

FIRMA

FIRMA

LIC. MIGUEL CASTRO REYNOSO

LIC. JUAN CARLOS VILLARREAL
SALAZAR

FIRMA

FIRMA

LIC. LUIS JORGE MOJARRO
GARCÍA

FIRMA

LIC. HÉCTOR PIZANO RAMOS

DR. HUGO ALEJANDRO CORDOVA
DÍAZ

FIRMA

FIRMA



Secretaría de
Desarrollo Económico

Consejo Estatal de
Promoción Económica

ACUERDO _____

**PRIMERA SESIÓN ORDINARIA
25 DE ENERO DEL 2017
PRESUPUESTO PARA EL EJERCICIO 2017
CONSEJO ESTATAL DE PROMOCIÓN ECONÓMICA**

LIC. SILVIA DELGADILLO
GONZÁLEZ

FIRMA

ING. ENRIQUE ALFARO RAMÍREZ

LIC. ANTONIO SALAZAR GÓMEZ

FIRMA

FIRMA

LIC. MICHELLE ESTEFANÍA
MURGUÍA PUGA

FIRMA

LIC. JESÚS PABLO LEMUS
NAVARRO

LIC. FRANCIS BUJAI DAR
GHORAICHY

FIRMA

FIRMA

LIC. PAULINA HERNÁNDEZ
MORALES

FIRMA

C. MARÍA ELENA LIMÓN GARCÍA

LIC. CAROLINA CORONA
GONZÁLEZ

FIRMA

FIRMA

LIC. IVÁN GILBERTO AGUILAR
OREJEL

FIRMA



**PRIMERA SESIÓN ORDINARIA
25 DE ENERO DEL 2017
PRESUPUESTO PARA EL EJERCICIO 2017
CONSEJO ESTATAL DE PROMOCIÓN ECONÓMICA**

P.A.S. SERGIO ARMANDO CHÁVEZ
DÁVALOS

LIC. MIGUEL ÁNGEL WONG
ÁLVAREZ

FIRMA

FIRMA

LIC. DANIEL CURIEL RODRÍGUEZ

MTRA. NOELIA CARO
CHAPARRO

FIRMA

FIRMA

LIC. DANIEL VILLANUEVA
MUNGUÍA

FIRMA

ING. JOSÉ MEDINA MORA ICAZA

LIC. FRANCISCO GÓMEZ-
IBARRA ONTIVEROS

FIRMA

FIRMA

MTRO. JACOBO EFRAÍN CABRERA
PALOS

MTRO. LUIS RAFAEL MONTES
DE OCA VADEZ

FIRMA

FIRMA

LIC. FERNANDO TOPETE DÁVILA

LIC. LUIS ROBERTO
ARECHEDERRA PACHECO

FIRMA

FIRMA

LIC. LUIS FERNANDO GOYA
NARGANES

FIRMA

Secretaría de
Desarrollo Económico

Consejo Estatal de
Promoción Económica

**PRIMERA SESIÓN ORDINARIA
25 DE ENERO DEL 2017
PRESUPUESTO PARA EL EJERCICIO 2017
CONSEJO ESTATAL DE PROMOCIÓN ECONÓMICA**

LIC. MIGUEL ÁNGEL LANDEROS
VOLQUARTS

ING. RAMIRO BAÑUELOS RIZO

FIRMA

FIRMA

LIC. RAFAEL YERENA ZAMBRANO

LIC. CARLOS SARMIENTO
PÉREZ

FIRMA

FIRMA

C. JOSÉ ALEJANDRO GARCÍA
HERNÁNDEZ

C. JOSÉ MANUEL GONZÁLEZ
LÓPEZ

FIRMA

FIRMA

C. ALFREDO BARBA HERNÁNDEZ

LIC. NABOR RUBÉN JIMÉNEZ
VARELA

FIRMA

FIRMA

C. RODRIGO RENÉ RUÍZ
RAMÍREZ

FIRMA

C. JOSÉ MANUEL OROZCO
HERNÁNDEZ

FIRMA

LIC. ANTONIO ÁLVAREZ ESPARZA

ING. JAIME ENRIQUE
GUTIÉRREZ GUTIÉRREZ

FIRMA

FIRMA



Secretaría de
Desarrollo Económico

Consejo Estatal de
Promoción Económica