

PROYECCIONES Y RESULTADOS DE INGRESOS L D F - 2019

Nombre del Municipio: LA MANZANILLA DE LA PAZ JALISCO

CONCEPTOS		EJERCICIO 2016	EJERCICIO 2017	EJERCICIO 2018	ESTIMACIÓN 2019	VARIACIÓN 2018 - 2019	EJERCICIO 2020	EJERCICIO 2021	EJERCICIO 2022
INGRESOS									
1	IMPUESTOS	1,073,900	1,339,225	1,525,456	1,525,456	0%	0	0	0
1.1	Impuesto Sobre los Ingresos	14,000	22,000	14,000	14,000	0%			
1.2	Impuestos Sobre Patrimonio	1,023,700	1,279,625	1,454,629	1,454,629	0%			
1.3	Impuestos Sobre la Producción, el Consumo y las Transacciones				0	#iDIV/0!			
1.4	Impuestos al Comercio Exterior				0	#iDIV/0!			
1.5	Impuestos Sobre Nóminas y Asimilables				0	#iDIV/0!			
1.6	Impuestos Ecológicos				0	#iDIV/0!			
1.7	Accesorios de los Impuestos	36,200	37,600	52,827	52,827	0%			
1.8	Otros Impuestos			4,000	4,000	0%			
1.9	Impuestos no comprendidos en la Ley de Ingresos Vigente, causados en Ejercicios Fiscales Anteriores Pendientes de Liquidación o Pago				0	#iDIV/0!			
2	CUOTAS Y APORTACIONES DE SEGURIDAD SOCIAL	0	0	0	0	#iDIV/0!	0	0	0
2.1	Aportaciones para Fondos de Vivienda				0	#iDIV/0!			
2.2	Cuotas para el Seguro Social				0	#iDIV/0!			
2.3	Cuotas de Ahorro para el Retiro				0	#iDIV/0!			
2.4	Otras Cuotas y Aportaciones para la Seguridad Social				0	#iDIV/0!			
2.5	Accesorios de Cuotas y Aportaciones de Seguridad Social				0	#iDIV/0!			
3	CONTRIBUCIONES DE MEJORAS	2,500	3,000	2,500	2,500	0%	0	0	0
3.1	Contribuciones de Mejoras por Obras Públicas	2,500	3,000	2,500	2,500	0%			
3.9	Contribuciones de Mejoras no comprendidas en la Ley de Ingresos Vigente, causadas en Ejercicios Anteriores Pendientes de Liquidación o Pago				0	#iDIV/0!			
4	DERECHOS.	794,003	932,611	852,555	852,555	0%	0	0	0
4.1	Der derechos por el Uso, Goce, Aprovechamiento o Explotación de Bienes de Dominio Público	86,600	63,600	86,600	86,600	0%			
4.2	Derecho a los Hidrocarburos (Derogado)				0	#iDIV/0!			
4.3	Derechos por Prestación de Servicios	700,963	862,511	729,386	729,386	0%			
4.4	Otros Derechos	1,440	1,500	31,569	31,569	0%			
4.5	Accesorios de Derechos	5,000	5,000	5,000	5,000	0%			
4.9	Derechos no comprendidos en la Ley de Ingresos Vigente, causados en Ejercicios Fiscales Anteriores Pendientes de Liquidación o Pago				0	#iDIV/0!			
5	PRODUCTOS	69,000	71,000	77,936	77,936	0%	0	0	0
5.1	Productos	63,000	65,000	71,936	71,936	0%			
5.2	Productos de Capital (Derogado)	6,000	6,000	6,000	0	-100%			
5.9	Productos no Comprendidos en la Ley de Ingresos Vigente, Causados en Ejercicios Fiscales Anteriores Pendientes de Liquidación o Pago				6,000	#iDIV/0!			
6	APROVECHAMIENTOS	24,000	26,000	87,169	87,169	0%	0	0	0
6.1	Aprovechamientos	6,000	6,000	81,169	81,169	0%			
6.2	Aprovechamientos Patrimoniales				0	#iDIV/0!			
6.3	Accesorios de Aprovechamientos	18,000	20,000	6,000	6,000	0%			
6.9	Aprovechamientos no Comprendidos en la Ley de Ingresos Vigente, Causados en Ejercicios Fiscales Anteriores. Pendientes de Liquidación o Pago				0	#iDIV/0!			

7	INGRESOS POR VENTA DE BIENES, PRESTACIÓN DE SERVICIOS Y OTROS INGRESOS	0	0	0	0	#iDIV/0!	0	0	0
7.1	Ingreso por Venta de Bienes y Prestación de Servicios de Instituciones Públicas de Seguridad Social				0	#iDIV/0!			
7.2	Ingresos por Venta de Bienes y Prestación de Servicios de Empresas Productivas del Estado				0	#iDIV/0!			
7.3	Ingresos por Venta de Bienes y Prestación de Servicios de Entidades Paraestatales y Fideicomisos No Empresariales y No Financieros				0	#iDIV/0!			
7.4	Ingresos por Venta de Bienes y Prestación de Servicios de Entidades Paraestatales Empresariales No Financieras con Participación Estatal Mayoritaria				0	#iDIV/0!			
7.5	Ingresos por Venta de Bienes y Prestación de Servicios de Entidades Paraestatales Empresariales Financieras Monetarias con Participación Estatal Mayoritaria				0	#iDIV/0!			
7.6	Ingresos por Venta de Bienes y Prestación de Servicios de Entidades Paraestatales Empresariales Financieras No Monetarias con Participación Estatal Mayoritaria				0	#iDIV/0!			
7.7	Ingresos por Venta de Bienes y Prestación de Servicios de Fideicomisos Financieros Públicos con Participación Estatal Mayoritaria				0	#iDIV/0!			
7.8	Ingresos por Venta de Bienes y Prestación de Servicios de los Poderes Legislativo y Judicial, y de los Órganos Autónomos				0	#iDIV/0!			
7.9	Otros Ingresos				0	#iDIV/0!			
8	PARTICIPACIONES, APORTACIONES, CONVENIOS, INCENTIVOS DERIVADOS DE LA COLABORACIÓN FISCAL Y FONDOS DISTINTOS DE APORTACIONES	15,413,796	16,124,927	18,440,584	18,440,584	0%	0	0	0
8.1	Participaciones	9,018,240	9,018,240	13,332,266	13,332,266	0%			
8.2	Aportaciones	3,395,556	2,792,093	3,108,318	3,108,318	0%			
8.3	Convenios	3,000,000	4,314,594	2,000,000	2,000,000	0%			
8.4	Incentivos Derivados de la Colaboración Fiscal				0	#iDIV/0!			
8.5	Fondos Distintos de Aportaciones				0	#iDIV/0!			
9	TRANSFERENCIAS, ASIGNACIONES, SUBSIDIOS Y SUBVENCIONES, Y PENSIONES Y JUBILACIONES	0	0	0	0	#iDIV/0!	0	0	0
9.1	Transferencias y Asignaciones				0	#iDIV/0!			
9.2	Transferencias al Resto del Sector Público (Derogado)				0	#iDIV/0!			
9.3	Subsidios y Subvenciones				0	#iDIV/0!			
9.4	Ayudas Sociales (Derogado)				0	#iDIV/0!			
9.5	Pensiones y Jubilaciones				0	#iDIV/0!			
9.6	Transferencias a Fideicomisos, Mandatos y Análogos (Derogado)				0	#iDIV/0!			
9.7	Transferencias del Fondo Mexicano del Petróleo para la Estabilización y el Desarrollo				0	#iDIV/0!			
0	INGRESOS DERIVADOS DE FINANCIAMIENTO	0	0	0	0	#iDIV/0!	0	0	0
0.1	Endeudamiento Interno				0	#iDIV/0!			
0.2	Endeudamiento Externo				0	#iDIV/0!			
0.3	Financiamiento Interno				0	#iDIV/0!			
	TOTAL DE INGRESOS	17,377,199	18,496,763	20,986,200	20,986,200	0.00%	0	0	0

CLASIFICACIÓN POR RUBRO DE INGRESOS

TI	DESCRIPCIÓN	ESTIMACIÓN	%
1	INGRESOS DE GESTIÓN (1 al 7)	2,545,616	12.13%



2	PARTICIPACIONES, APORTACIONES, CONVENIOS, INCENTIVOS DERIVADOS DE LA COLABORACIÓN FISCAL Y FONDOS DISTINTOS DE APORTACIONES, TRANSFERENCIAS, ASIGNACIONES, SUBSIDIOS, SUBVENCIONES, PENSIONES Y JUBILACIONES (8 y 9)	18,440,584	87.87%
3	INGRESOS DERIVADOS DE FINANCIAMIENTO (0)	0	0.00%
SUMA		20,986,200	100.00%

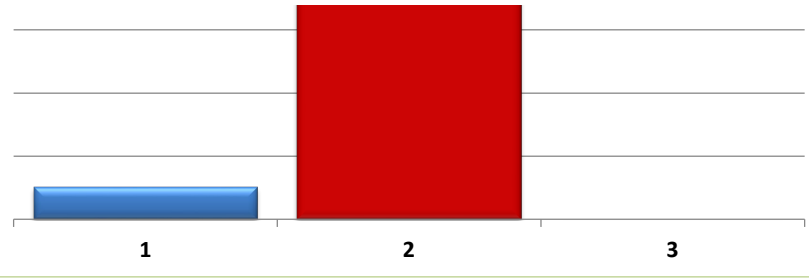

CLASIFICACIÓN POR FUENTE DE FINANCIAMIENTO

1 NO ETIQUETADO

FF	DESCRIPCIÓN	ESTIMACIÓN	%
1.1	RECURSOS FISCALES	15,877,882	100.00%
1.2	FINANCIAMIENTOS INTERNOS	-	0.00%
1.3	FINANCIAMIENTOS EXTERNOS	-	0.00%
1.4	INGRESOS PROPIOS	-	0.00%
1.5	RECURSOS FEDERALES	-	0.00%
1.6	RECURSOS ESTATALES	-	0.00%
1.7	OTROS RECURSOS DE LIBRE DISPOSICIÓN	-	0.00%
SUMA		15,877,882	100.00%

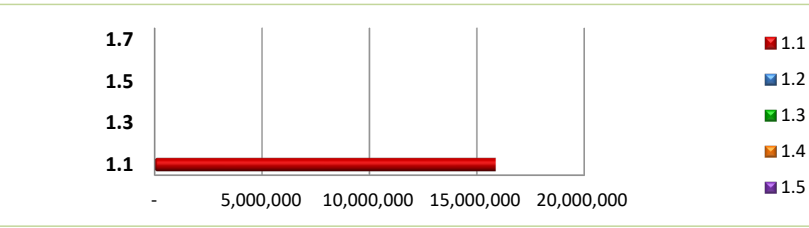

CLASIFICACIÓN POR FUENTE DE FINANCIAMIENTO

2 ETIQUETADO

FF	DESCRIPCIÓN	ESTIMACIÓN	%
2.5	RECURSOS FEDERALES	3,108,318	60.85%
2.6	RECURSOS ESTATALES	2,000,000	39.15%
2.7	OTROS RECURSOS DE TRANSFERENCIAS FEDERALES ETIQUETADAS	-	0.00%
SUMA		5,108,318	100.00%

