

Incentivos a Proyectos Productivos

Nombre Incentivos a Proyectos Productivos

Actualizado 17 de diciembre de 2013

Descripción

Apoyo a proyectos en un enfoque de subsidiariedad y selectivo para el incremento de las capacidades competitivas en los sectores de Jalisco, entre ellos proyectos productivos de infraestructura, mejoramiento tecnológico, capacidades organizacionales, y proyectos que detonen los vocacionamientos de las regiones.

Objetivo Fortalecer la planta productiva Jalisciense e incrementar las capacidades competitivas de los sectores productivos, con especial énfasis en MiPyMES.

Porcentaje de Avance 66.67

Fecha de inicio 01/01/13 **Fecha de Término** 31/12/13

Dependencia Secretaría de Promoción Económica

Área Responsable Consejo Estatal de Promoción Económica

Nota El incremento es por la aprobación de mayor número de proyectos productivos por parte de la Junta de Gobierno del Consejo y del FONDO PYME

Cumplimiento de Metas

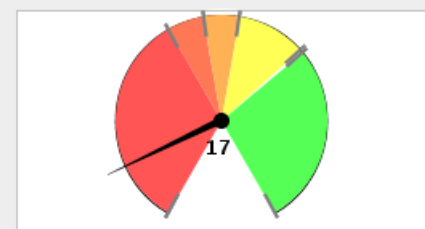

0% - 60% 60% - 70% 70% - 80%
80% - 99% > 99%

Avance Anual

Fecha	Meta	Avance
31-ene-13	0	0
28-feb-13	0	0
31-mar-13	0	0
30-abr-13	3	0
31-may-13	8	0
30-jun-13	61	0
31-jul-13	81	0
31-ago-13	97	0
30-sep-13	100	16.67
31-oct-13	100	16.67
30-nov-13	100	16.67
31-dic-13	100	133.33

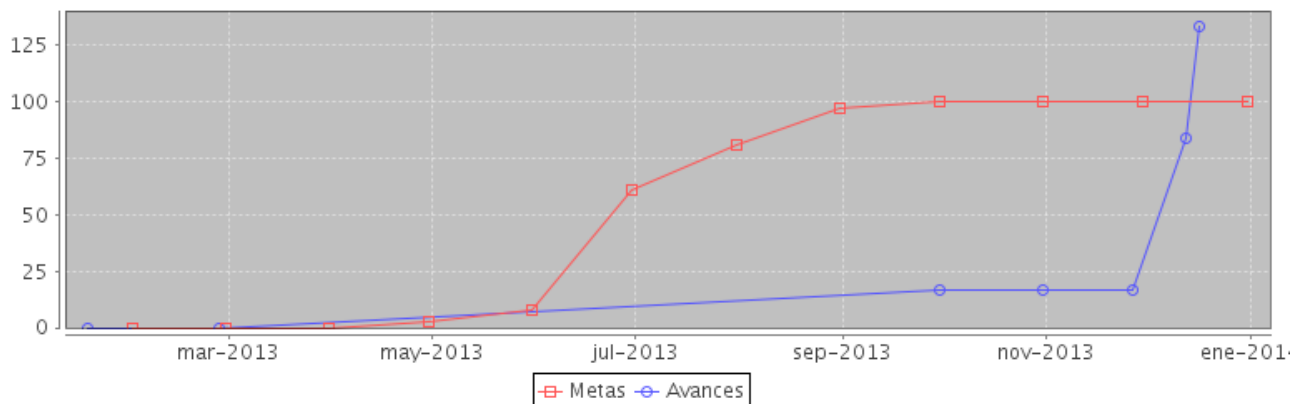

Componente	noviembre		diciembre	
	Meta	Avance	Meta	Avance
1.- Proyectos estratégicos apoyados con Recursos Federales del FONDO PYME	3	0	3	6
2.- Proyectos productivos de MiPyMes apoyados con incentivos estatales	12	6	12	24
3.- Un proyecto de logística apoyado con Recursos Federales del PROLOGYCA	1	0	1	0

Componente 1: Proyectos estratégicos apoyados con Recursos Federales del FONDO PYME

Nombre	Proyectos estratégicos apoyados con Recursos Federales del FONDO PYME		
Fecha de	01/01/13	Fecha de Fin	31/12/13
Última Actualización	13/12/13		
Nota	Se aprobaron 6 proyectos del fondo PYME en la Junta de Gobierno del 27 de noviembre de 2013, los cuales no fueron reflejados en el POA del mes anterior por ese motivo.		

Fecha	Meta	Avance
31-ene-13	0	0
28-feb-13	0	0
31-mar-13	0	0
30-abr-13	0	0
31-may-13	0	0
30-jun-13	1	0
31-jul-13	2	0
31-ago-13	3	0
30-sep-13	3	0
31-oct-13	3	0
30-nov-13	3	0
31-dic-13	3	6

Indicador: Número de Proyectos estratégicos apoyados con incentivos estatales y federales del Programa Fondo Pyme

Nombre	Número de Proyectos estratégicos apoyados con incentivos estatales y federales del Programa Fondo Pyme		
Descripción	Proyectos estratégicos apoyados con incentivos estatales y federales a través del programa Fondo PyMe en beneficio de las empresas, en particular las de menor tamaño y a los emprendedores con el propósito de promover el desarrollo económico nacional, a través del otorgamiento de apoyos de carácter temporal a programas y proyectos que fomenten la creación, desarrollo, viabilidad, productividad, competitividad y sustentabilidad de las micro, pequeñas y medianas empresas.		
Valor Inicial	0	Valor Actual	6

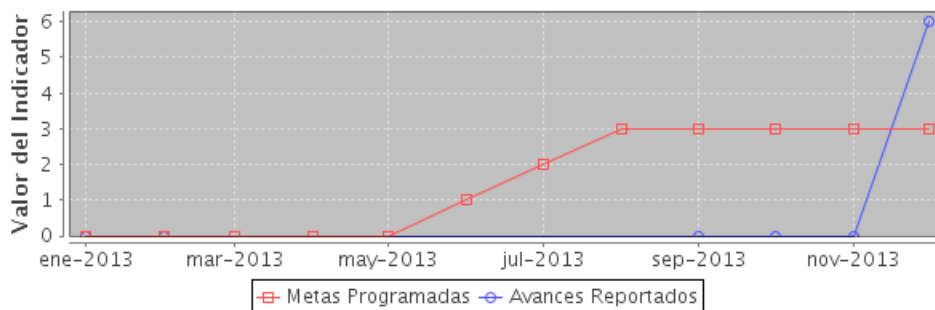

Componente 2: Proyectos productivos de MiPyMes apoyados con incentivos estatales

Nombre	Proyectos productivos de MiPyMes apoyados con incentivos estatales		
Fecha de	01/01/13	Fecha de Fin	31/12/13
Última Actualización	17/12/13		
Nota			

Fecha	Meta	Avance
31-ene-13	0	0
28-feb-13	0	0
31-mar-13	0	0
30-abr-13	1	0
31-may-13	3	0
30-jun-13	6	0
31-jul-13	9	0
31-ago-13	11	0
30-sep-13	12	6
31-oct-13	12	6
30-nov-13	12	6
31-dic-13	12	24

Indicador: Número de proyectos productivos de MiPyMes apoyados con incentivos estatales

Nombre	Número de proyectos productivos de MiPyMes apoyados con incentivos estatales		
Descripción	Proyectos Productivos de MiPyMes apoyados con incentivos estatales, sea para equipamiento e infraestructura, como para ampliación de actividades		
Valor Inicial	0	Valor Actual	24

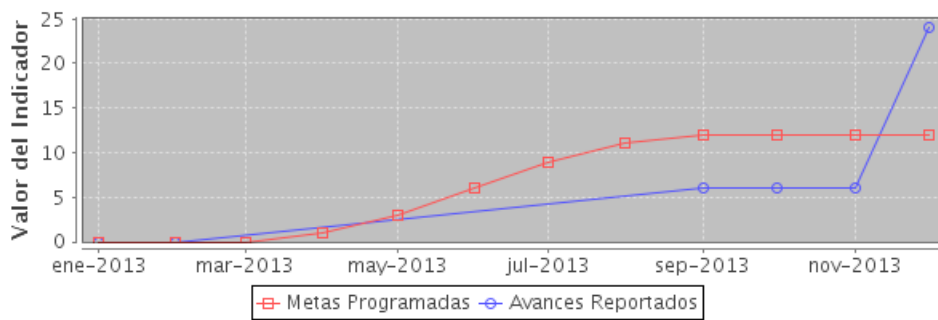

Componente 3: Un proyecto de logística apoyado con Recursos Federales del PROLOGYCA

Nombre	Un proyecto de logística apoyado con Recursos Federales del PROLOGYCA		
Fecha de	01/01/13	Fecha de Fin	31/12/13
Última Actualización	13/12/13		
Nota	En este año no se ejerceran recurso del programa Prologyca debido al incumplimiento de un beneficiario, lo cual trae como consecuencia que no se puedan ingresar proyectos nuevos, sin embargo el CEPE como organismo intermedio liberara recursos para reintegrar el incentivo a la Secretaría de Economía asimismo se estan iniciando acciones legales de parte del CEPE tendientes a la recuperación de los fondos entregados al beneficiario.		

Fecha	Meta	Avance
31-ene-13	0	0
28-feb-13	0	0
31-mar-13	0	0
30-abr-13	0	0
31-may-13	0	0
30-jun-13	1	0
31-jul-13	1	0
31-ago-13	1	0
30-sep-13	1	0
31-oct-13	1	0
30-nov-13	1	0
31-dic-13	1	0

Indicador: Un Proyecto de logística apoyado con incentivos estatales y federales del Programa Prologyca

Nombre	Un Proyecto de logística apoyado con incentivos estatales y federales del Programa Prologyca		
Descripción	"Proyecto de logística apoyado con incentivos estatales y federales a través del programa, Prologyca, el cual promueve el desarrollo de servicios logísticos, por medio del otorgamiento de subsidio de carácter temporal a proyecto que fomente la creación, modernización, eficiencia, consolidación, competitividad y sustentabilidad de las empresas en México en lo que respecta a logística y el abasto, así como fomentar, dentro de las empresas, la incorporación de mejores prácticas en su gestión logís		
Valor Inicial	0	Valor Actual	0

