

Inclusión social y económica de las personas con discapacidad

Actualizado 16 de diciembre de 2011

Eje	Desarrollo Social
Programa	Desarrollo Humano Sustentable
SubPrograma	Atención a grupos vulnerables
Nombre	Inclusión social y económica de las personas con discapacidad

Cumplimiento de Metas

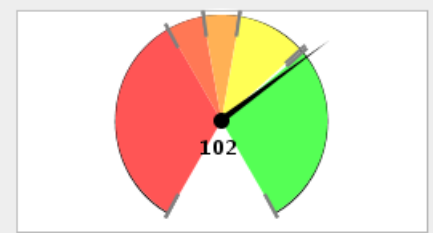

0% - 60%	60% - 70%	70% - 80%
80% - 99%	> 99%	

Descripción

La Organización Mundial de la Salud reconoce que aproximadamente el 10 por ciento de la población vive con algún tipo de discapacidad, lo que implicaría que en México existirían poco más de 10 000,000 de personas con discapacidad y en Jalisco existirían poco más de 600,000 personas con esta problemática, aproximadamente el 11 de las familias jaliscienses tiene entre sus miembros una persona con discapacidad de los cuales 60 son varones y 40 mujeres, la mayor parte de ellos son personas de entre los 0 y 19 años, las principales causas de su discapacidad son por enfermedades sistémicas 33, enfermedades congénitas 31, trauma perinatal 12 y 15 por accidentes. En grado leve 19, Moderado 53 y severo 28. Casi 70 de los discapacitados en edad productiva no tiene empleo. De acuerdo a la Convención de los Derechos de las Personas con Discapacidad se establecen lineamientos y como tal nos corresponde como Gobierno asumir nuestro compromiso por lo cual se enlistan las siguientes; La igualdad y no la discriminación, Atención especial a las mujeres con discapacidad, los niños y niñas con discapacidad, Sensibilización de la Sociedad inclusive a nivel familiar, Accesibilidad a servicios, Derecho a la Vida, Tener capacidad jurídica, protección a la Integridad entre otras. Dar atención a Niños con Síndrome Down y Niños con Trastornos de Comportamiento a través de terapias especiales, Desarrollo de habilidades para la vida para personas con discapacidad intelectual, otorgando sesiones de capacitación para el desarrollo de habilidades ocupacionales y productivas, la Rehabilitación médica integral con consultas médica. Integrar a las personas con discapacidad al ámbito social, escolar y familiar con terapias y consultas médicas. A través de las Unidades de Rehabilitación se otorga atención médica requerida en algunos Municipios del Estado. Desarrollar nuevas estrategias con base a diagnósticos que orienten las acciones a favor de la población objetivo.

Objetivo

Promover la inclusión social, familiar, educativa y/o laboral de las personas que presenten alguna discapacidad, mediante la atención médica y paramédica integral, así como en materia rehabilitatoria, desarrollo de habilidades para la vida, atención psicológica y la promoción de sus derechos en pro de una cultura de la discapacidad con el goce pleno y en condiciones de igualdad de los derechos humanos y libertades fundamentales que les permita lograr su funcionalidad aprovechando sus potencialidades.

Porcentaje de Avance	102.25		
Fecha de inicio	01/01/11	Fecha de Término	31/12/11
Dependencia	Sistema para el Desarrollo Integral de la Familia Jalisco (DIF)		
Área Responsable	Dirección de Previsión Social		
Presupuesto anual estatal asignado	\$ 35,968,070	Presupuesto anual estatal ejercido	\$ 59,184,330

Avance Anual

Fecha	Meta	Avance
31-ene-11	5	4.5
28-feb-11	13	4.5
31-mar-11	19	23.75
30-abr-11	23	30.5
31-may-11	36	38.25
30-jun-11	48	47
31-jul-11	59	57.75
31-ago-11	71	76.25
30-sep-11	81	86
31-oct-11	89	92.5
30-nov-11	96	98
31-dic-11	100	102.25

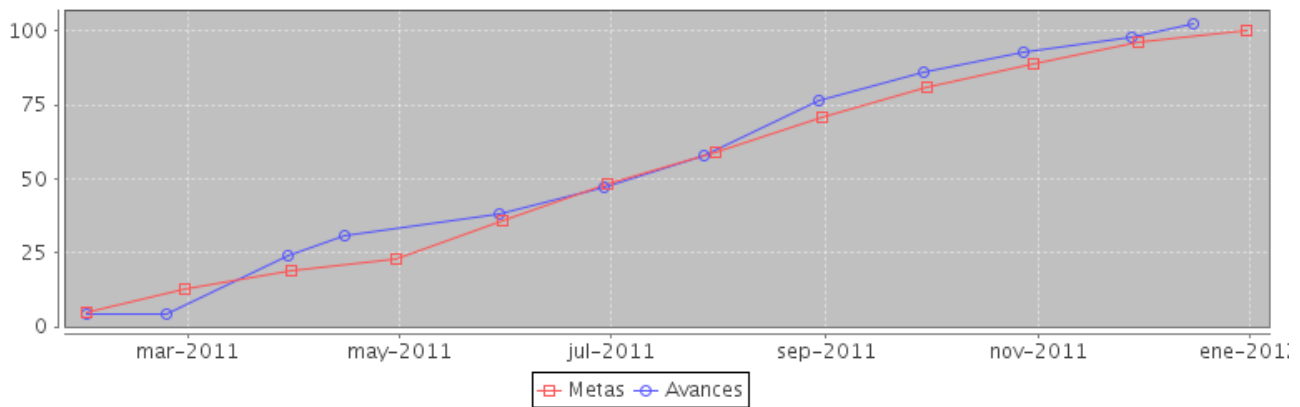

Componente	enero	
	Meta	Avance
1.- Personas asesoradas y capacitadas en la cultura de la discapacidad	324	121
2.- Personas con discapacidad atendidas	1585	1675
3.- Personas con discapacidad incluidas al ámbito social, laboral y educativo	45	31
4.- Unidades de Rehabilitación equipadas	0	0

Componente 1: Personas asesoradas y capacitadas en la cultura de la discapacidad

Nombre	Personas asesoradas y capacitadas en la cultura de la discapacidad		
Fecha de	01/01/11	Fecha de Fin	31/12/11
Última Actualización	16/12/11		

Fecha	Meta	Avance
31-ene-11	324	121
28-feb-11	679	121
31-mar-11	999	1666
30-abr-11	1328	2509
31-may-11	3674	3674
30-jun-11	5250	5250
31-jul-11	6436	6989
31-ago-11	7423	8247
30-sep-11	8311	9965
31-oct-11	8650	9965
30-nov-11	9220	10744
31-dic-11	9405	10744

Indicador: Número de personas asesoradas y capacitadas en la sensibilización de la cultura de discapacidad

Nombre	Número de personas asesoradas y capacitadas en la sensibilización de la cultura de discapacidad		
Descripción	Capacitar a las personas en los temas de lenguaje de señas y braille, interpretación a personas con discapacidad auditiva, así como la asesoría legal para las personas con discapacidad		
Valor Inicial	0	Valor Actual	10744

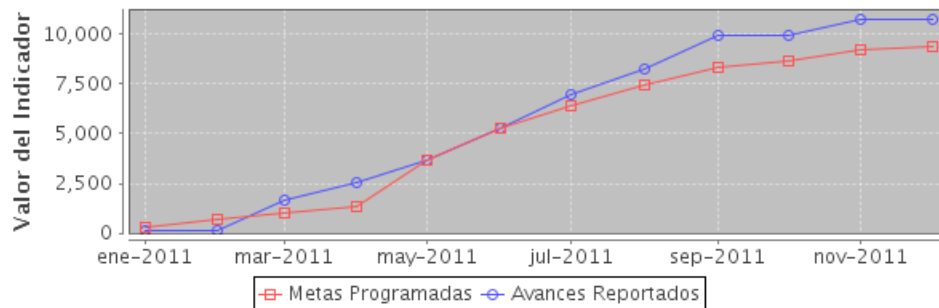

Componente 2: Personas con discapacidad atendidas

Nombre	Personas con discapacidad atendidas		
Fecha de	01/01/11	Fecha de Fin	31/12/11
Última Actualización	16/12/11		

Fecha	Meta	Avance
31-ene-11	1585	1675
28-feb-11	2550	1735
31-mar-11	3487	3936
30-abr-11	4224	4790
31-may-11	5261	5678
30-jun-11	6348	6989
31-jul-11	7634	8073
31-ago-11	8919	9238
30-sep-11	9952	10266
31-oct-11	11235	11267
30-nov-11	12513	12180
31-dic-11	13240	13053

Indicador: Número de personas con algún grado de discapacidad atendidas

Nombre	Número de personas con algún grado de discapacidad atendidas		
Descripción	Otorgar a las personas con discapacidad terapia de rehabilitación o desarrollo de habilidades		
Valor Inicial	0	Valor Actual	13053

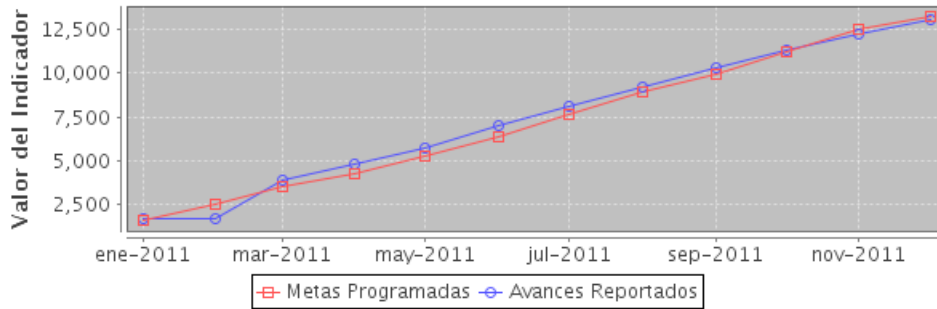

Componente 3: Personas con discapacidad incluidas al ámbito social, laboral y educativo

Nombre	Personas con discapacidad incluidas al ámbito social, laboral y educativo		
Fecha de	01/01/11	Fecha de Fin	31/12/11
Última Actualización	16/12/11		

Fecha	Meta	Avance
31-ene-11	45	31
28-feb-11	103	33
31-mar-11	169	152
30-abr-11	215	210
31-may-11	281	244
30-jun-11	338	277
31-jul-11	406	313
31-ago-11	523	409
30-sep-11	604	505
31-oct-11	664	587
30-nov-11	725	644
31-dic-11	747	719

Indicador: Número de personas con discapacidad incluidas al ámbito social, laboral y educativo

Nombre	Número de personas con discapacidad incluidas al ámbito social, laboral y educativo		
Descripción	Incluir al ámbito social, laboral y/o educativo a las personas con discapacidad que han desarrollado habilidades para la vida, a través de redes sociales, empleo y/o la incorporación a la educación escolar o formativa.		
Valor Inicial	0	Valor Actual	719

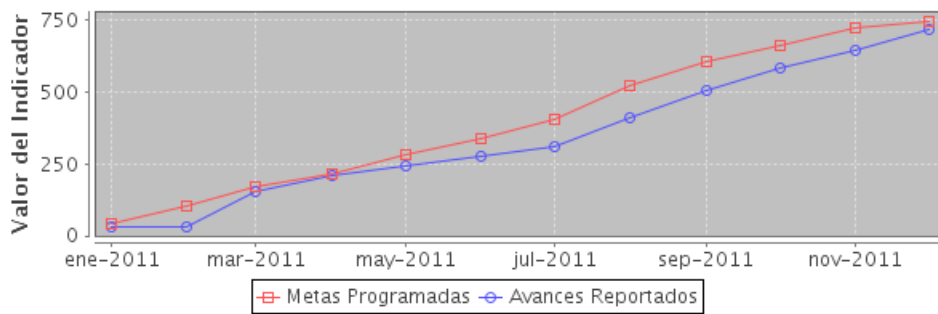

Componente 4: Unidades de Rehabilitación equipadas

Nombre	Unidades de Rehabilitación equipadas		
Fecha de	01/01/11	Fecha de Fin	31/12/11
Última Actualización	16/12/11		

Fecha	Meta	Avance
31-ene-11	0	0
28-feb-11	3	0
31-mar-11	4	7
30-abr-11	4	8
31-may-11	7	10
30-jun-11	11	11
31-jul-11	14	14
31-ago-11	18	24
30-sep-11	21	24
31-oct-11	23	26
30-nov-11	24	26
31-dic-11	26	26

Indicador: Número de Unidades de Rehabilitación equipadas

Nombre	Número de Unidades de Rehabilitación equipadas		
Descripción	Equipamiento de Unidades Básicas de Rehabilitación para la atención de las personas con discapacidad en el Estado		
Valor Inicial	0	Valor Actual	26

