

# Promoción del Desarrollo Autogestivo en Comunidades Vulnerables

Actualizado 16 de diciembre de 2011

<b>Eje</b>	Desarrollo Social
<b>Programa</b>	Desarrollo Humano Sustentable
<b>SubPrograma</b>	Atención a grupos vulnerables
<b>Nombre</b>	Promoción del Desarrollo Autogestivo en Comunidades Vulnerables

## Cumplimiento de Metas

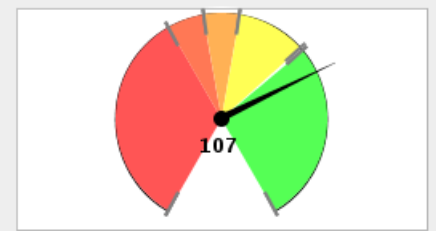

■ 0% - 60% 
 ■ 60% - 70% 
 ■ 70% - 80% 
 ■ 80% - 99% 
 ■ > 99%

### Descripción

Con base en las problemáticas sociales tales como desempleo, migración, insuficiencia alimentaria, desintegración familiar, ingresos económicos escasos, marginación, etc., que golpean a las comunidades rurales en el Estado, los coloca en un estado de vulnerabilidad y en una situación de desventaja en el ejercicio pleno de sus derechos y libertades, lo que anula el conjunto de sus garantías de tal forma que las personas, grupos y comunidades en esta situación tienen derechos únicamente a nivel formal ya que en los hechos no se dan las condiciones necesarias para hacer efectivas sus derechos y garantías. A nivel Estatal, la Zona Norte se encuentra en el número uno de marginación, junto con esto la pobreza, la desnutrición y la alta dispersión de sus pobladores son características particulares de la Zona Norte, lo que hace cada vez más crónica y difícil la situación económica, social, cultural y familiar así como también hay un alto analfabetismo en toda la población. Con la finalidad de promover las condiciones que permitan elevar el nivel de vida de la población y cubrir con orientación a los miembros de las comunidades más marginadas hemos conformado un órgano operativo integrado por promotores cuya labor es trabajar con los miembros de las comunidades rurales para lograr generar agentes de cambio propiciando la participación activa y consciente de los habitantes del medio, para que ellos mismos con apoyo y asistencia del DIF Jalisco y/o SDIFM, logren la autogestión dentro de un marco de bienestar social. Dar atención a Familias de Jornaleros Migrantes, Dar atención a Familias, Dar atención a Indígenas, Capacitación para el Autoempleo y Desarrollo Comunitario, Crear espacios de alimentación, encuentro y desarrollo de comunidades, Crear Red de promoción social para núcleos comunitarios, Crear Unidades de producción para el desarrollo a través de proyectos productivos. Trabajaremos el Desarrollo Comunitario.

**Objetivo** Generar procesos de desarrollo comunitario sustentable en comunidades vulnerables que coadyuve a superar los factores causantes de la desigualdad, vulnerabilidad y pobreza en la familia y en la comunidad, a través de la integración y capacitación de grupos autogestivos que promuevan la organización comunitaria y estrategias como las becas escolares y alimenticias a hijos de jornaleros migrantes, focalizando la atención en los puntos más importantes de producción agrícola donde participan los jornaleros migrantes.

**Porcentaje de Avance** 106.67

**Fecha de inicio** 01/01/11 **Fecha de Término** 31/12/11

**Dependencia** Sistema para el Desarrollo Integral de la Familia Jalisco (DIF)

**Área Responsable** Dirección de Previsión Social

**Presupuesto anual estatal asignado** \$ 33,974,693 **Presupuesto anual estatal ejercido** \$ 33,974,693

## Avance Anual

Fecha	Meta	Avance
31-ene-11	2	2.67
28-feb-11	3	6.67
31-mar-11	7	65.67
30-abr-11	16	65.67
31-may-11	67	66.67
30-jun-11	67	66.67
31-jul-11	67	66.67
31-ago-11	67	66.67
30-sep-11	67	66.67
31-oct-11	67	66.67
30-nov-11	83	66.67
31-dic-11	100	106.67

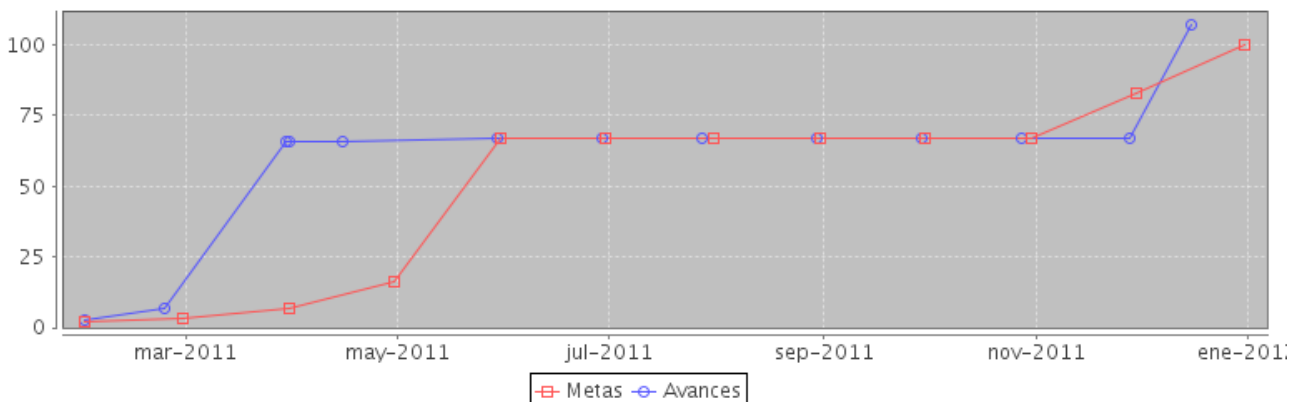

Componente	enero	
	Meta	Avance
1.- Becas escolares y alimenticias entregadas a hijos de jornaleros migrantes	0	0
2.- Familias atendidas en comunidades	500	840
3.- Proyectos productivos operando en comunidades de alta y muy alta marginación	0	0

## Componente 1: Becas escolares y alimenticias entregadas a hijos de jornaleros migrantes

<b>Nombre</b>	Becas escolares y alimenticias entregadas a hijos de jornaleros migrantes		
<b>Fecha de</b>	01/01/11	<b>Fecha de Fin</b>	31/12/11
<b>Última Actualización</b>	16/12/11		

Fecha	Meta	Avance
31-ene-11	0	0
28-feb-11	0	0
31-mar-11	0	0
30-abr-11	0	0
31-may-11	0	0
30-jun-11	0	0
31-jul-11	0	0
31-ago-11	0	0
30-sep-11	0	0
31-oct-11	0	0
30-nov-11	1250	0
31-dic-11	2500	3000

### Indicador: Número de becas escolares y alimenticias entregadas a hijos de jornaleros migrantes

<b>Nombre</b>	Número de becas escolares y alimenticias entregadas a hijos de jornaleros migrantes		
<b>Descripción</b>	Fomentar la educación formal de los hijos de los jornaleros migrantes agrícolas mediante becas escolares y alimenticias		
<b>Valor Inicial</b>	0	<b>Valor Actual</b>	3000

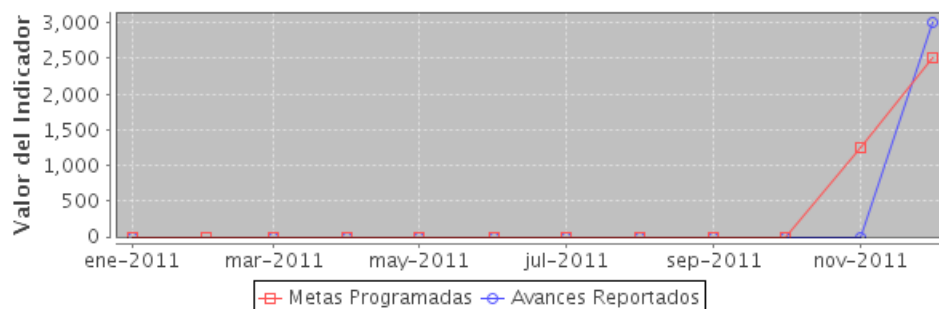

## Componente 2: Familias atendidas en comunidades

<b>Nombre</b>	Familias atendidas en comunidades		
<b>Fecha de</b>	01/01/11	<b>Fecha de Fin</b>	31/12/11
<b>Última Actualización</b>	16/12/11		

Fecha	Meta	Avance
31-ene-11	500	840
28-feb-11	1000	1951
31-mar-11	2000	9708
30-abr-11	3000	9708
31-may-11	10000	10000
30-jun-11	10000	10000
31-jul-11	10000	10000
31-ago-11	10000	10000
30-sep-11	10000	10000
31-oct-11	10000	10000
30-nov-11	10000	10000
31-dic-11	10000	10000

### Indicador: Número de Familias atendidas en comunitarios

<b>Nombre</b>	Número de Familias atendidas en comunitarios		
<b>Descripción</b>	Otorgar vinculación y participación social a las familias detectadas a través del programa Vive Diferente, para el logro de su desarrollo humano integral en 285 comunidades		
<b>Valor Inicial</b>	0	<b>Valor Actual</b>	10000

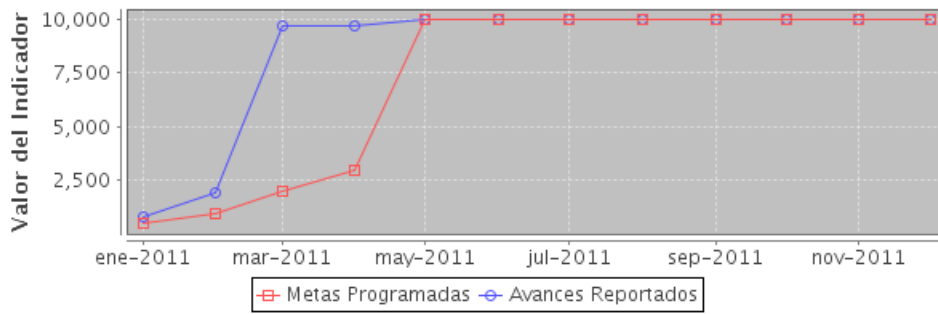

## Componente 3: Proyectos productivos operando en comunidades de alta y muy alta marginación

<b>Nombre</b>	Proyectos productivos operando en comunidades de alta y muy alta marginación		
<b>Fecha de</b>	01/01/11	<b>Fecha de Fin</b>	31/12/11
<b>Última Actualización</b>	16/12/11		

Fecha	Meta	Avance
31-ene-11	0	0
28-feb-11	0	0
31-mar-11	0	120
30-abr-11	20	120
31-may-11	120	120
30-jun-11	120	120
31-jul-11	120	120
31-ago-11	120	120
30-sep-11	120	120
31-oct-11	120	120
30-nov-11	120	120
31-dic-11	120	120

### Indicador: Número de proyectos productivos operando en comunidades de alta y muy alta marginación

<b>Nombre</b>	Número de proyectos productivos operando en comunidades de alta y muy alta marginación		
<b>Descripción</b>	Implementación de proyectos productivos que benefician a las familias en situación de alta y muy alta marginación		
<b>Valor Inicial</b>	0	<b>Valor Actual</b>	120

