

CONSEJO ESTATAL DE TRASPLANTES DE ÓRGANOS Y TEJIDOS

Donación de Órganos y Tejidos: Una Alternativa de Calidad de Vida y de Vida para los Jaliscienses

ÍNDICE

- 1 Introducción**
- 2 Plantilla**
- 3 Plantilla Eventuales**
- 4 Presupuesto Clasificados por:**
 - a) Capítulos (Origen del Gasto)**
 - b) Unidades Administrativas**
 - c) Económica**
 - d) Capítulos**
 - e) Componentes/procesos**
- 5 Presupuesto por Áreas y Partida**
- 5 Calendarización Anual del Gasto**
- 6 Organigrama 2014**
- 7 Presupuesto por Áreas y Partida**
- 9 Programación de Resultados**
- 10 Programa Anual de Adquisiciones 2014**
- 11 Programa de Capacitación para el Desempeño 2014**

Introducción

Como parte del Plan Nacional de Desarrollo se considera que la tarea del desarrollo y del crecimiento corresponde a todos los actores, a todos los sectores y todas las personas del país. El desarrollo no es deber de un solo actor, ni siquiera de uno tan central como lo es el Estado. Por esta razón el objetivo de llevar a México a su máximo potencial es una tarea que exige sinergia de todos los actores sociales en este sentido el Consejo Estatal de Trasplantes de Organos y Tejidos en Jalisco coincide en la búsqueda de un México Incluyente para garantizar el ejercicio efectivo de los derechos sociales de todos los mexicanos, que vaya más allá del asistencialismo y que conecte el capital humano con las oportunidades que genera la cultura de la donación en el marco de una nueva productividad social, que disminuya las brechas de desigualdad y que promueva la más amplia participación social en las políticas públicas como factor de cohesión y ciudadanía.

En este sentido, es fundamental analizar y prever las condiciones de salud que afectan a nuestro Estado de Jalisco, a fin de reducir sus efectos negativos, revertirlos gradualmente y establecer los mecanismos de corto y largo plazos que generen inercias favorables que se arraiguen, permanezcan y se consoliden en la sociedad.

En el Plan Nacional de Desarrollo 2013-2018 se reconoce que el Sistema de Salud Pública cuenta con una amplia red de atención médica, sin embargo, en ocasiones la falta de respuesta ha propiciado que la población busque la atención en el ámbito privado, la asistencia social e incluso mediante la automedicación. Para lograr mayores niveles de eficiencia y poder atender de mejor manera las necesidades de la población, es necesaria una planeación interinstitucional de largo plazo, una mejor administración de riesgos, así como solidaridad, compromiso y corresponsabilidad entre las instituciones y los diferentes grupos poblacionales.

Entre 2000 y 2010, el gasto público en salud como porcentaje del PIB creció de 2.6 a 3.1%, lo que representa un incremento del 19.2%. A pesar del aumento observado, este nivel de gasto sigue siendo bajo en comparación con el de los países de la OCDE. Para avanzar en la calidad y el alcance de los servicios de salud no sólo debemos pensar en el nivel de gasto. La experiencia en los últimos años indica que existen áreas de oportunidad para hacer un mejor uso de los recursos. Para mejorar el Sistema de Salud también se requiere un fortalecimiento de los modelos de atención de entidades federativas y municipios, así como una regulación adecuada en diversos ámbitos.

Existen logros sustantivos en diversos indicadores como el aumento en la esperanza de vida y la disminución de la mortalidad infantil en el país. Sin embargo, queda pendiente avanzar en algunos indicadores clave de salud. Por ejemplo, de acuerdo a datos del Consejo Estatal de Transplantes de Organos y Tejidos del estado de Jalisco de enero de 2012 a junio de 2013 se realizaron en el Estado 508 trasplantes de riñón provenientes de donadores vivos, y 73 de donadores cadavéricos, 33 trasplantes de hígado, 3 de corazón y 269 de córnea, la lista de espera hasta junio de 2013 es de 2,471 personas en espera de riñón, 1778 en espera de tejido corneal, 33 en espera de hígado y 2 en espera de corazón. No obstante, como parte de los indicadores del Consejo Estatal de Trasplantes de Organos y Tejidos para alcanzar una mejor calidad de vida de la población se encuentran apoyar en el incremento de la donación de organos e informar a la población sobre la cultura de la donación.

Los datos demográficos y epidemiológicos indican que las presiones sobre el Sistema Nacional de Salud serán cada vez mayores, poniendo en riesgo la sustentabilidad financiera de las instituciones públicas.

De acuerdo al Plan Nacional de Desarrollo 2013-2018 existen tres factores que inciden negativamente en la capacidad del Estado para dar plena vigencia al derecho a la salud y que, por tanto, requieren atención. Primero, el modelo con que fueron concebidas las instituciones del sector ha estado enfocado hacia lo curativo y no a la prevención; por lo anterior el Consejo Estatal de Trasplantes de Organos y Tejidos en el estado de Jalisco propone el fomento a la cultura de la donación para beneficiar a la población en esta oportunidad de vida.

En segundo lugar, no han permeado políticas con enfoque multidisciplinario e interinstitucionales hacia el mejoramiento de la calidad de los servicios de salud. En este sentido, destaca como un reto a enfrentar la diversidad de hábitos y costumbres de la población en materia de conocimiento y cuidado de la salud; por lo tanto el Consejo Estatal de Trasplantes de Organos y Tejidos propone implementar una estrategia de seguimiento de pacientes trasplantados así como de prevención en hábitos para la conservación de la salud, el incremento en la colaboración y vinculación interinstitucional, así como la incorporación de hospitales con licencia sanitaria para la disposición y trasplante de organos y tejidos.

Tercero, en la rectoría y arreglo organizacional vigentes, donde prevalece la participación de instituciones verticalmente integradas y fragmentadas, que limitan la capacidad operativa y la eficiencia del gasto en el Sistema de Salud Pública, se propone aumentar por el Consejo Estatal de Organos y Tejidos y las instituciones de salud la cultura de la donación al interior de sus instalaciones responsabilizando a las instituciones en el proceso de la donación y trasplantes, enfatizando su obligación social, pues cada donante puede salvar la vida de ocho personas donando sus organos vitales, además de mejorar la calidad de vida a más de 100 personas a través de la donación de tejidos.

**CONSEJO ESTATAL DE TRASPLANTES DE ÓRGANOS Y TEJIDOS
PLANTILLA DE PERSONAL EVENTUAL 2014**

NOMBRE DEL BENEFICIARIO	R.F.C.	F-ING	NIVEL	CATEGORÍA	NOMBRE DEL PUESTO	ÁREA DE ADSCRIPCIÓN DEL PUESTO	DIRECCIÓN DE ADSCRIPCIÓN DEL PUESTO	COSTO MENSUAL			COSTO ANUAL			COSTO MENSUAL						COSTO ANUAL	COLUMNAS ADICIONALES PARA CONCEPTOS MENSUALES PROPIOS DEL ORGANISMO			COLUMNAS ADICIONALES PARA CONCEPTOS PROPIOS CON PERIODICIDAD DIFERENTE A LA MENSUAL							TOTAL ANUAL				
								SUELDO	SOBRE SUELDO	SUMA	QUINQUENIO	PRIMA VACACIONAL	AGUINALDO	*ESTIMULO AL SERVICIO ADMINISTRATIVO	CUOTAS A PENSIONES	CUOTAS PARA LA VIVIENDA	CUOTAS AL IMSS	CUOTAS AL S.A.R.	DESPENSA	PASAJES	IMPACTO AL SALARIO	PREVISIÓN SOCIAL	AYUDA GTS. DE ACT	AYUDA CAPACITACIÓN	PAGO POR CONCEPTO DE ANTEOJOS	PAGO POR LICENCIA DE MANEJO	ESTIMULO POR PUNT. Y ASISTENCIA TRIMESTRAL	ESTIMULO POR PUNT. Y ASISTENCIA ANUAL	DÍA DE REYES	DÍA DE LA MADRE		VALES DE DESPENSA	PAGO DE ISR POR AGUINALDO		
JUAREZ AVILA LUIS ENRIQUE	JUAL640131KF4	01/01/2014	9	35	B	CHOFER DE DIRECCIÓN	ADMINISTRACIÓN	ADMINISTRACIÓN	\$ 8,315.96		8,315.96			2,771.99	13,859.93	4,157.98	997.92	249.48	589.01	166.32	781.13	557.12	3,692.29	96.00		200.00	200.00	500.00	3,326.38	2,771.99			9,748.17	4,157.98	188,621.91
									\$ 8,315.96	\$ 8,315.96	\$ -	\$ 2,771.99	\$ 13,859.93	\$ 4,157.98	\$ 997.92	\$ 249.48	\$ 589.01	\$ 166.32	\$ 781.13	\$ 557.12	\$ 3,692.29	\$ 96.00	\$ -	\$ 200.00	\$ 200.00	\$ 500.00	\$ 3,326.38	\$ 2,771.99	\$ -	\$ -	\$ 9,748.17	\$ 4,157.98	\$ 188,621.91		
									99,791.52		2,771.99		13,859.93	4,157.98	11,974.98	2,993.75	7,068.12	1,995.83	9,373.56	6,685.44	3,692.29	1,152.00	\$ -	\$ 2,400.00	\$ 200.00	\$ 500.00	\$ 3,326.38	2,771.99			9,748.17	\$ 4,157.98	\$ 188,621.91		

**CONSEJO ESTATAL DE TRASPLANTES DE ÓRGANOS Y TEJIDOS
DISTRIBUCIÓN POR UNIDAD DE RESPONSABILIDAD 2014**

No.	NOMBRE	PRESUPUESTO 2014	%
1	ADMINISTRACIÓN	2,180,736	21.78
2	ENSEÑANZA, EVAL. E INVESTIGACIÓN	1,520,480	15.19
3	UNIDAD ESTATAL COORDINADORA DE DONACIÓN DE ÓRGANOS Y TEJIDOS	1,403,145	14.02
4	COMUNICACIÓN Y DIFUSIÓN	1,246,508	12.45
5	REGISTRO ESTATAL DE TRASPLANTES	1,188,494	11.87
6	ASUNTOS JURÍDICOS	801,801	8.01
7	SECRETARÍA TÉCNICA	1,670,040	16.68
TOTAL =====>		10,011,198	100.00

Distribución por Unidad Administrativa 2014

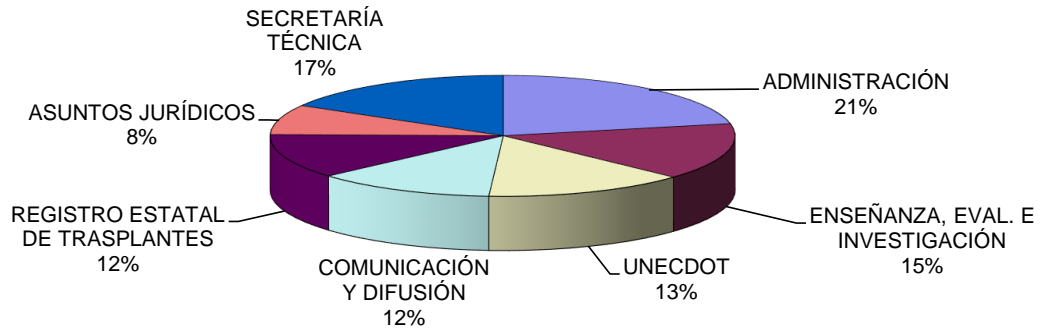

**CONSEJO ESTATAL DE TRASPLANTES DE ÓRGANOS Y TEJIDOS
CLASIFICACIÓN ECONÓMICA**

1	GASTO PROGRAMABLE			%
	1	GASTOS DE OPERACIÓN		\$10,002,922
		1	SERVICIOS PERSONALES	8,690,553
		2	MATERIALES Y SUMINISTROS	93,174
		3	SERVICIOS GENERALES	1,140,383
		4	OTRAS AYUDAS	78,812
	2	GASTOS DE INVERSIÓN		\$8,296
		1	BIENES MUEBLES E INMUEBLES	8,296
			suma	\$ 10,011,218

Distribución por Unidad Administrativa 2014

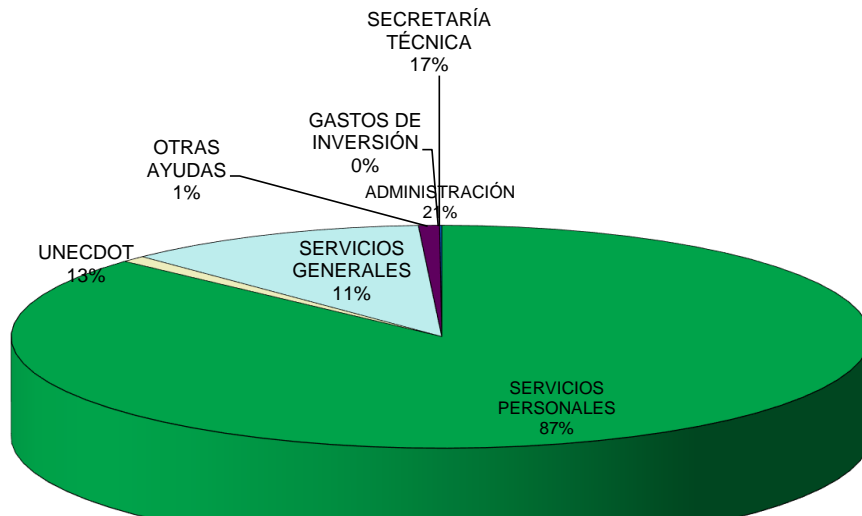

**CONSEJO ESTATAL DE TRASPLANTES DE ÓRGANOS Y TEJIDOS
DISTRIBUCIÓN POR CAPÍTULO AÑO 2014**

CAPÍTULO	DESCRIPCIÓN	PRESUPUESTO 2014	%
1000	SERVICIOS PERSONALES	8,690,553	86.81
2000	MATERIALES Y SUMINISTROS	93,174	0.93
3000	SERVICIOS GENERALES	1,140,363	11.39
4000	OTRAS AYUDAS (BECAS Y PREMIOS)	78,812	0.79
5000	BIENES MUEBLES E INMUEBLES	8,296	0.08
TOTAL ==>>>		10,011,198	100

DISTRIBUCIÓN POR CAPITULO

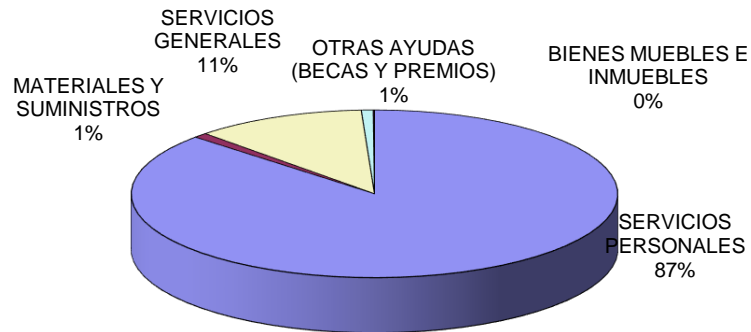

**CONSEJO ESTATAL DE TRASPLANTES DE ÓRGANOS Y TEJIDOS
DISTRIBUCIÓN POR COMPONENTE/PROCESO AÑO 2014**

No.	NOMBRE DEL COMPONENTE	PROPUESTA	%
1	Incrementar el número de donaciones para dar y mejorar la calidad de vida de los jaliscienses en espera de un trasplante	1,277,144	12.76
2	Apoyo logístico y administrativo para la eficiencia y eficacia programática del CETOT	4,476,205	44.71
3	Licencias de donación trasplante tramitadas a hospitales	1,189,493	11.88
4	Profesionales actualizados que actúan en el proceso de donación trasplante	1,520,478	15.19
5	Información sobre el proceso de donación y trasplante a los distintos sectores sociales	1,547,878	15.46
TOTAL =====>		10,011,198	100

Distribución por Componente/Proceso

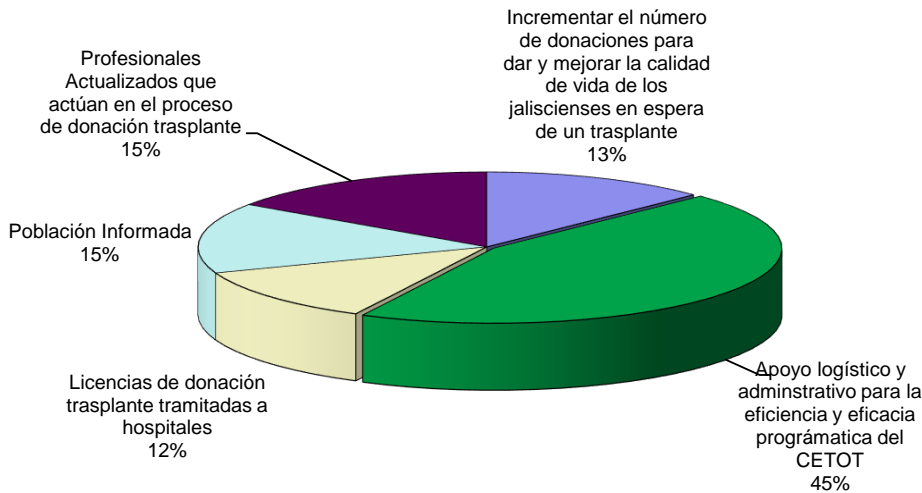

**CONSEJO ESTATAL DE TRASPLANTES DE ÓRGANOS Y TEJIDOS
PRESUPUESTO DE EGRESOS**

POR OBJETO DEL GASTO Y UNIDAD ADMINISTRATIVA

2014

CAPITULO	PARTIDA	DESCRIPCIÓN	Presupuesto 2014	Secretaría Técnica	Comunicación y Fomento	Investigación y Enseñanza	Unecdot	Registro	Administración	Asuntos Jurídicos
TOTAL =====>			10,011,198	1,670,040	1,246,508	1,520,480	1,403,145	1,188,494	2,180,736	801,801
1000		SERVICIOS PERSONALES	8,690,553	1,568,714	871,972	1,114,936	1,273,018	1,119,618	1,964,074	778,221
	1131	SUELDO BASE	4,258,100	934,601	449,037	676,020	243,139	667,511	826,817	460,975
	1211	HONORARIOS ASIMILABLES A SALARIOS	1,175,161		112,500		875,000		187,661	
	1221	SALARIOS AL PERSONAL EVENTUAL	318,483						318,483	
	1347	COMPENSACIONES POR NÓMINA								
	1311	PRIMA QUINQUENAL POR AÑOS DE SERVICIOS EFECTIVOS PRESTADOS	19,500	3,900	1,200	4,500		1,200	7,200	1,500
	1321	PRIMA VACACIONAL Y DOMINICAL	118,281	25,961	12,473	18,778	6,754	18,542	22,967	12,805
	1322	AGUINALDO	591,403	129,806	62,366	93,892	33,769	92,710	114,836	64,024
	1332	REMUNERACIONES POR HORAS EXTRAORDINARIAS	3,318						3,318	
	1411	CUOTAS AL IMSS POR ENFERMEDAD Y MATERNIDAD	204,544	42,559	21,263	31,492	11,071	31,746	44,734	21,679
	1421	CUOTAS PARA VIVIENDA	127,743	28,038	13,471	20,281	7,294	20,025	24,805	13,829
	1431	CUOTAS A PENSIONES	510,972	112,152	53,884	81,122	29,177	80,101	99,218	55,317
	1432	CUOTAS AL SAR	85,162	18,692	8,981	13,520	4,863	13,350	16,536	9,219
	1541	PREVISIÓN SOCIAL P/SECTOR SALUD	23,040	4,608	2,304	3,456	1,152	3,456	5,760	2,304
	1551	AYUDA CAPACITACIÓN	20,856	2,400	2,400	0	8,856	0	7,200	0
	1611	IMPACTO AL SALARIO POR EL TRANSCURSO DEL AÑO	318,597	69,928	33,598	50,581	18,192	49,944	61,864	34,491
	1712	AYUDA PARA DESPENSA	352,728	69,600	41,010	42,306	11,180	57,242	90,380	41,010
	1713	AYUDA PARA PASAJES	95,888	17,156	12,428	8,117	1,462	17,091	27,205	12,428
	1715	ESTÍMULO POR EL DIA DEL SERVIDOR PUBLICO	177,421	38,942	18,710	28,168	10,131	27,813	34,451	19,207
	1719	OTROS ESTÍMULOS	289,357	70,370	26,347	42,703	10,978	38,886	70,639	29,433
2000		MATERIALES Y SUMINISTROS	93,174	21,644	2,207	1,500	16,707	11,274	38,343	1,500
	2111	MATERIAL, ÚTILES Y EQUIPOS MENORES DE OFICINA	9,332	1,000	1,000	1,000	1,000	1,000	3,332	1,000
	2121	MAT. Y UT. DE IMP. Y REPRODUCCIÓN	3,630						3,630	
	2131	MATERIAL ESTADÍSTICO Y GEOGRÁFICO								
	2141	MAT. Y UT. Y EQUIPOS MENORES DE TEC DE LA INFORMACIÓN Y COMUNICACIONES.								
	2151	MATERIAL IMPRESO E INFORMACIÓN DIGITAL								
	2161	MATERIAL DE LIMPIEZA	726						726	
	2171	MATERIAL DIDÁCTICO	207		207					
	2211	ALIMENTACIÓN P/SERV. PÚBLICOS EN LAS DEPENDENCIAS	6,844	2,344	1,000	500		500	2,000	500
	2216	ALIMENTACIÓN P/SERV. PÚBLICOS EN ACTIVIDADES EXTRAORDINARIAS	10,000	6,000					4,000	
	2231	UTENSILIOS PARA EL SERVICIO DE ALIMENTACIÓN	415						415	

ESTRUCTURA ORGÁNICA 2014

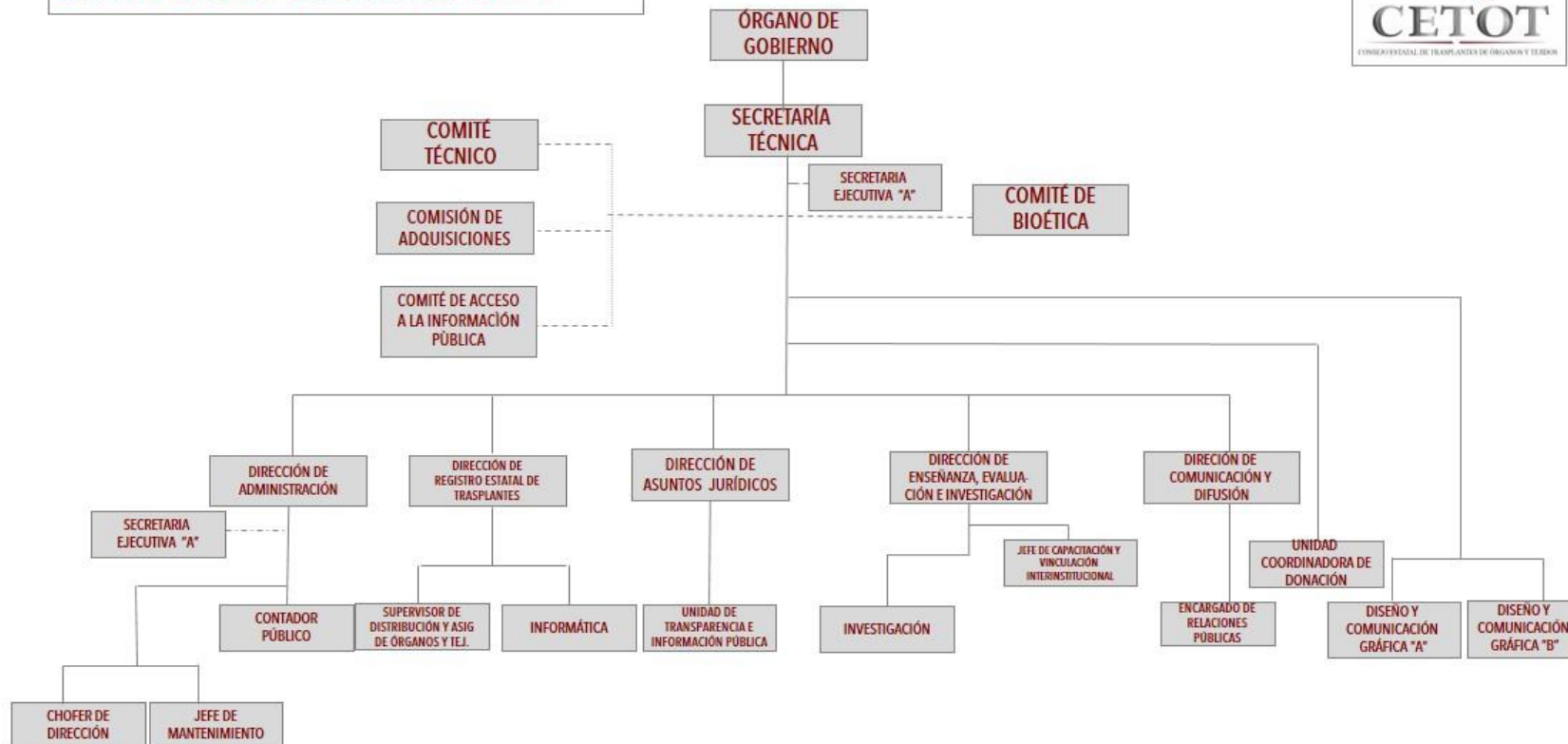

**CONSEJO ESTATAL DE TRASPLANTES DE ÓRGANOS Y TEJIDOS
COMPARATIVO DE DISTRIBUCIÓN POR CAPÍTULO AÑO 2014**

CAPÍTULO	DESCRIPCIÓN	PRESUPUESTO AGOSTO 2014	%	PRESUPUESTO EN ERO 2014	%
1000	SERVICIOS PERSONALES	10,396,120	50.53	8,690,553	86.81
2000	MATERIALES Y SUMINISTROS	686,062	3.33	93,174	0.93
3000	SERVICIOS GENERALES	8,234,753	40.02	1,140,363	11.39
4000	OTRAS AYUDAS (BECAS Y PREMIOS)	700,000	3.40	78,812	0.79
5000	BIENES MUEBLES E INMUEBLES	559,200	2.72	8,296	0.08
TOTAL =====>		20,576,135	100	10,011,198	100

GOBIERNO DEL ESTADO DE JALISCO

CONSEJO ESTATAL DE TRASPLANTES DE ÓRGANOS Y TEJIDOS

PROGRAMA DE CAPACITACIÓN PARA EL DESEMPEÑO 2014

Para dar cumplimiento al Artículo 21, Fracción V del Reglamento Interior del Consejo Estatal de Trasplantes de Órganos y Tejidos (CETOT) y en apego al Sistema de Gestión de Calidad, en relación a la capacitación de los recursos humanos, se presenta para el ejercicio fiscal 2014 las siguientes cantidades:

<i>Partida</i>	<i>Nombre</i>	<i>Importe</i>
3342	Capacitación Especializada	\$ 35,116.00
	TOTAL	\$ 35,116.00

El Programa de Capacitación para el Desempeño se realiza en base a los requerimientos institucionales de acuerdo al perfil del puesto y las necesidades sentidas y expresadas de los trabajadores; se contemplan cursos externos (desarrollados por instituciones educativas o de prestación de servicios) o internas (elaboradas por el propio CETOT); las fechas y los lugares se programan en base a la existencia y disponibilidad de los cursos, además de las necesidades del servicio en el momento. Los temas a desarrollar serán los siguientes:

- * Administrativos
- * Bioestadísticas
- * Bioética
- * Desarrollo humano
- * Desarrollo organizacional
- * Diseño
- * Fiscales
- * Fomento y comunicación social
- * Gestión de calidad
- * Idiomas
- * Legislativos y jurídicos
- * Metodología de la investigación
- * Metodología didáctica
- * Planeación y evaluación
- * Procuración de órganos y tejidos
- * Psicología
- * Secretariales
- * Servicios de salud
- * Sistemas de informática
- * Transparencia y rendición de cuentas
- * Trasplante de órganos y tejidos

DR. JUAN ALFREDO RIEBELING GUERRERO
DIRECTOR DE ENSEÑANZA, EVALUACIÓN
E INVESTIGACIÓN

DR. RAYMUNDO HERNÁNDEZ HERNÁNDEZ
SECRETARIO TÉCNICO DEL CETOT

LIC. HÉCTOR MANUEL ROBLES GUTIÉRREZ
DIRECTOR DE ADMINISTRACIÓN

Caratula de ingresos

Rubro	Concepto de ingresos	Monto estimado
2	Cuotas y Aportaciones de seguridad social	0
4	Derechos	0
5	Productos	0
6	Aprovechamientos	0
7	Ingresos por ventas de bienes y servicios	0
8	Participaciones y Aportaciones	0
9	Transferencias, Asignaciones, Subsidios y Otras Ayudas	10,011,198
0	Ingresos derivados de Financiamientos	0
Total de ingresos		10,011,198

Ingresos de acuerdo al Clasificador por rubro de Ingresos emitido por el CONAC

Rubro	Tipo	Concepto de ingresos	Monto estimado
2		Cuotas y Aportaciones de seguridad social	0
	21	Aportaciones para Fondos de Vivienda	0
	22	Cuotas para el Seguro Social	0
	23	Cuotas de Ahorro para el Retiro	0
	24	Otras Cuotas y Aportaciones para la seguridad social	0
	25	Accesorios	0

Capturar en este espacio los conceptos de ingresos por Aportaciones para Fondos de Vivienda

Capturar en este espacio los conceptos de ingresos por Cuotas para el Seguro Social

Capturar en este espacio los conceptos de ingresos por Cuotas de Ahorro para el Retiro

Capturar en este espacio los conceptos de ingresos por Otras Cuotas y Aportaciones para la seguridad social

Capturar en este espacio los conceptos de ingresos por Accesorios

4	Derechos		0
41	Derechos por el uso, goce, aprovechamiento o explotación de bienes de dominio público		0

Capturar en este espacio los conceptos de ingresos por Derechos por el uso, goce, aprovechamiento o explotación de bienes de dominio público

42	Derechos a los hidrocarburos		0
----	------------------------------	--	---

Capturar en este espacio los conceptos de ingresos por Derechos a los hidrocarburos

43	Derechos por prestación de servicios		0
----	--------------------------------------	--	---

Capturar en este espacio los conceptos de ingresos por Derechos por prestación de servicios

44	Otros Derechos		0
----	----------------	--	---

Capturar en este espacio los conceptos de ingresos por Otros Derechos

45	Accesorios		0
----	------------	--	---

Capturar en este espacio los conceptos de ingresos por Ayudas sociales

95	Pensiones y Jubilaciones	0
----	--------------------------	---

Capturar en este espacio los conceptos de ingresos por Pensiones y Jubilaciones

96	Transferencias a Fideicomisos, mandatos y análogos	0
----	--	---

Capturar en este espacio los conceptos de ingresos por Transferencias a Fideicomisos, mandatos y análogos

0	Ingresos derivados de Financiamientos	0
----------	--	----------

01	Endeudamiento interno	0
----	-----------------------	---

Capturar en este espacio los conceptos de ingresos por Endeudamiento interno

Total de ingresos		10011198
--------------------------	--	-----------------



NOMBRE DEL PROGRAMA	UNIDAD EJECUTORA DEL GASTO (UEG)	MONTO
Eficiencia en la donación y los trasplantes de órganos y tej	0	#¡REF!
Enseñanza, actualización e investigación en el proceso de	0	#¡REF!
Fortalecimiento de la cultura de la donación de órganos y t	0	#¡REF!
#¡REF!	#¡REF!	#¡REF!
#¡REF!	#¡REF!	#¡REF!
#¡REF!	#¡REF!	#¡REF!
#¡REF!	#¡REF!	#¡REF!
#¡REF!	#¡REF!	#¡REF!
#¡REF!	#¡REF!	#¡REF!
#¡REF!	#¡REF!	#¡REF!
		#¡REF!

Ingreso estimado 2014

10,011,198

Falta de asignar

#¡REF!

Programa Presupuestario **Eficiencia en la donación y los trasplantes de órganos y tejidos**

NIVEL	RESUMEN NARRATIVO	INDICADORES					MEDIOS DE VERIFICACIÓN	SUPUESTOS	PRESUPUESTO TOTAL
		NOMBRE DEL INDICADOR	FÓRMULA	FUENTES DE INFORMACIÓN	FRECUENCIA	METAS			
FIN	Donación de órganos y tejidos cadavéricos concretadas en muerte encefálica y paro cardiorrespiratorio	Donación de órganos y tejidos	número de donaciones / total habitantes de jalisco	Secretaría de Salud por medio de SIRTN y RET	mensual	140 donaciones	CENATRA Y CETOT	Cancelación de programas de trasplante.	
PROPÓSITO	Incrementar el número de donadores para dar, prolongar y mejorar la calidad de vida de otros por medio	Personas Trasplantadas	número de trasplantes / total de habitantes de Jalisco	Secretaría de Salud por medio de SIRTN y RET/conapo/inegi	mensual	disminuir en un 30% la lista de espera	paginas de transparencia del CETOT y del CENATRA	Personal Insuficiente en los hospitales e	
COMPONENTES	Coordinadores hospitalarios de donación comprometidos y suficientes	donación de órganos y tejidos	número de donaciones / total de población Jalisco	UNECDOT	mensual	incrementar en un 50% el historico de las donaciones	Informes estadísticos en la pagina de transparencia del consejo y en la pagina del Registro Nacional de	Poca credibilidad social, insuficiente	1,403,144.58
	Apoyo administrativo para la eficiencia y eficacia programática del CETOT	eficiencia administrativa	Presupuesto ejercido/Presupuesto aprobado	información financiera, presupuestal y programática	mensual	facilitar al 100% la ejecución de la proyeccion anual por medio de los integrantes de CETOT	Avance de gestión financiera, auditorias realizadas	falta de personal, falta de presupuesto.	4,351,204.03
	Licencias de donación y donación trasplantes tramitadas a hospitales	licencias sanitarias	Número de Hospitales con Licencia sanitaria para procuración y trasplantes / total hospitales jalisco	COFEPRIS y CENATRA	semestral	la obtención de tres licencias sanitarias para la disposición y trasplante de órganos y tejidos	Licencias otorgadas por COFEPRIS	No contar con los requisitos necesarios	1,188,493.40
	#jREF!	#jREF!	#jREF!	#jREF!	#jREF!	#jREF!	#jREF!	#jREF!	#jREF!
	#jREF!	#jREF!	#jREF!	#jREF!	#jREF!	#jREF!	#jREF!	#jREF!	#jREF!
#jREF!	#jREF!	#jREF!	#jREF!	#jREF!	#jREF!	#jREF!	#jREF!	#jREF!	
Presupuesto total									#jREF!

Elaboro
LIC. HÉCTOR MANUEL ROBLES GUTIÉRREZ
DIRECTOR DE ADMINISTRACIÓN

Valido
DR. RAYMUNDO HERNÁNDEZ HERNÁNDEZ
SECRETARIO TÉCNICO

Titular
DR. JAIME AGUSTIN GONZÁLEZ ALVAREZ
SECRETARIO DE SALUD

Etiqueta	Concepto	Número
Ramo/Sector	Poder Ejecutivo - Dependencias	21111
Unidad Presupuestal	Secretaría de Salud Jalisco	05
Unidad Responsable	Consejo Estatal de Trasplantes de Órganos y Tejidos	#N/A
Finalidad	Desarrollo Social	2
Función	Salud	03
Sub Función	Prestación de Servicios de Salud a la Comunidad	001
Eje	Desarrollo Social	2
Política	Protección y Atención Integral a la Salud	08
Programa/Proyecto	Eficiencia en la donación y los trasplantes de órganos y tejidos	
Unidad Ejecutora de Gasto	Consejo Estatal de Trasplantes de Órganos y Tejidos	
Fuente de Financiamiento	Recursos estatales	06
Tipo de Gasto	Gasto Corriente	1
Región	Estatad	00
Municipio	Varios	000
Varios Municipios:		

6261	Infraestructura de Protección, Conservación y Preservación Ecológica	0																		
6262	Infraestructura para la construcción y distribución de redes hidrográficas	0																		
6263	Otras construcciones de ingeniería civil u obra pesada	0																		
6264	Mantenimiento y rehabilitación de otras obras de ingeniería civil u obras pesadas	0																		
6271	Instalaciones y equipamiento en construcciones	0																		
6191	Ensamble y edificación de construcciones prefabricadas	0																		
6192	Obras de terminación y acabado de edificios	0																		
6193	Servicios de supervisión de obras	0																		
6194	Servicios para la liberación de derechos de vía	0																		
6195	Otros servicios relacionados con obras públicas	0																		
6311	Estudios, formulación y evaluación de proyectos (PPS)	0																		
6321	Otros de proyectos productivos (PPS)	0																		
Total Capítulo de Gasto		0	0	0	0	0	0	0	0	0	0	0	0	0	0	0	0	0	0	0

Capítulo 7000 (Inversiones Financieras y Otras Provisiones)

7111	Créditos para adquisición de bienes muebles e inmuebles	0																		
7112	Créditos para la construcción y reconstrucción de obras e instalaciones	0																		
7121	Créditos otorgados por las entidades federativas a municipios para el fomento de actividades productivas	0																		
7211	Acciones y participaciones de capital en entidades paraestatales no empresariales y no financieras con fines de política económica	0																		
7221	Acciones y participaciones de capital en entidades paraestatales empresariales y no financieras con fines de política económica	0																		
7231	Acciones y participaciones de capital en instituciones paraestatales públicas financieras con fines de política económica	0																		
7241	Acciones y participaciones de capital en el sector privado con fines de política económica	0																		
7251	Acciones y participaciones de capital en organismos internacionales con fines de política económica	0																		
7261	Acciones y participaciones de capital en el sector externo con fines de política económica	0																		
7271	Acciones y participaciones de capital en el sector público con fines de gestión de liquidez	0																		
7281	Acciones y participaciones de capital en el sector privado con fines de gestión de liquidez	0																		
7291	Acciones y participaciones de capital en el sector externo con fines de gestión de liquidez	0																		
7411	Concesión de préstamos a entidades paraestatales no empresariales y no financieras con fines de política económica	0																		
7421	Concesión de préstamos a entidades paraestatales empresariales y no financieras con fines de política económica	0																		
7431	Concesión de préstamos a instituciones paraestatales públicas financieras con fines de política económica	0																		
7441	Concesión de préstamos a entidades federativas y municipios con fines de política económica	0																		
7451	Concesión de préstamos al sector privado con fines de política económica	0																		
7461	Concesión de préstamos al sector externo con fines de política económica	0																		
7471	Concesión de préstamos al sector público con fines de gestión de liquidez	0																		
7481	Concesión de préstamos al sector privado con fines de gestión de liquidez	0																		
7491	Concesión de préstamos al sector externo con fines de gestión de liquidez	0																		
7511	Inversiones en fideicomisos del poder ejecutivo	0																		
7521	Inversiones en fideicomisos del poder legislativo	0																		
7531	Inversiones en fideicomisos del poder judicial	0																		
7541	Inversiones en fideicomisos públicos no empresariales y no financieros	0																		
7551	Inversiones en fideicomisos públicos empresariales y no financieros considerados entidades paraestatales	0																		
7561	Inversiones en fideicomisos públicos considerados entidades paraestatales o paramunicipales	0																		
7562	Inversiones en mandatos y otros analógicos	0																		
7571	Inversiones en fideicomisos de entidades federativas	0																		
7581	Inversiones en fideicomisos de municipios	0																		
7591	Fideicomisos de empresas privadas y particulares	0																		
7911	Contingencias por fenómenos naturales	0																		
7921	Contingencias socioeconómicas	0																		
7991	Provisiones para erogaciones asociadas	0																		
Total Capítulo de Gasto		0	0	0	0	0	0	0	0	0	0	0	0	0	0	0	0	0	0	0

Capítulo 8000 (Participaciones y Aportaciones Municipios)

8111	Fondo general de participaciones	0																		
8121	Fondo de fomento municipal	0																		
8131	Participaciones a municipios por ingresos estatales	0																		
8132	Fondo compensatorio a municipios	0																		
8161	Participaciones a fideicomisos de turismo	0																		
8331	Fondo de infraestructura social municipal	0																		
8332	Fondo de fortalecimiento municipal	0																		
8511	Reintegro de recursos para la regularización de convenios celebrados con la federación	0																		
Total Capítulo de Gasto		0	0	0	0	0	0	0	0	0	0	0	0	0	0	0	0	0	0	0

Capítulo 9000 (Deuda Pública)

9111	Amortización de la deuda pública	0																		
9121	Amortización de la deuda interna por emisión de títulos y valores	0																		
9211	Intereses de la deuda pública	0																		
9212	Intereses de la deuda interna derivada de proyectos de infraestructura productiva de largo plazo	0																		
9311	Comisiones de la deuda pública	0																		
9411	Gastos de la deuda pública	0																		
9511	Costos por cobertura	0																		
9911	Aduidos de ejercicios fiscales anteriores	0																		
Total Capítulo de Gasto		0	0	0	0	0	0	0	0	0	0	0	0	0	0	0	0	0	0	0

Total Componente	1,403,145	107,770	114,549	110,791	111,952	107,791	110,840	112,302	107,791	117,922	109,791	107,791	183,854
------------------	-----------	---------	---------	---------	---------	---------	---------	---------	---------	---------	---------	---------	---------

6191	Ensamble y edificación de construcciones ornamentales	0																		
6192	Obras de terminación y acabado de edificios	0																		
6193	Servicios de supervisión de obras	0																		
6194	Servicios para la liberación de derechos de vía	0																		
6195	Otros servicios relacionados con obras públicas	0																		
6311	Estudios, formulación y evaluación de proyectos (PPS)	0																		
6321	Otros de proyectos productivos (PPS)	0																		
Total Capítulo de Gasto		0	0	0	0	0	0	0	0	0	0	0	0	0	0	0	0	0	0	0

Capítulo 7000 (Inversiones Financieras y Otras Provisiones)

7111	Créditos para adquisición de bienes muebles e inmuebles	0																		
7112	Créditos para la construcción y reconstrucción de obras e instalaciones	0																		
7121	Créditos otorgados por las entidades federativas a municipios para el fomento de actividades productivas	0																		
7211	Acciones y participaciones de capital en entidades paraestatales no empresariales y no financieras con fines de política económica	0																		
7221	Acciones y participaciones de capital en entidades paraestatales empresariales y no financieras con fines de política económica	0																		
7231	Acciones y participaciones de capital en instituciones paraestatales públicas financieras con fines de política económica	0																		
7241	Acciones y participaciones de capital en el sector privado con fines de política económica	0																		
7251	Acciones y participaciones de capital en organismos internacionales con fines de política económica	0																		
7261	Acciones y participaciones de capital en el sector externo con fines de política económica	0																		
7271	Acciones y participaciones de capital en el sector público con fines de gestión de liquidez	0																		
7281	Acciones y participaciones de capital en el sector privado con fines de gestión de liquidez	0																		
7291	Acciones y participaciones de capital en el sector externo con fines de gestión de liquidez	0																		
7411	Concesión de préstamos a entidades paraestatales no empresariales y no financieras con fines de política económica	0																		
7421	Concesión de préstamos a entidades paraestatales empresariales y no financieras con fines de política económica	0																		
7431	Concesión de préstamos a instituciones paraestatales públicas financieras con fines de política económica	0																		
7441	Concesión de préstamos a entidades federativas y municipios con fines de política económica	0																		
7451	Concesión de préstamos al sector privado con fines de política económica	0																		
7461	Concesión de préstamos al sector externo con fines de política económica	0																		
7471	Concesión de préstamos al sector público con fines de gestión de liquidez	0																		
7481	Concesión de préstamos al sector privado con fines de gestión de liquidez	0																		
7491	Concesión de préstamos al sector externo con fines de gestión de liquidez	0																		
7511	Inversiones en fideicomisos del poder ejecutivo	0																		
7521	Inversiones en fideicomisos del poder legislativo	0																		
7531	Inversiones en fideicomisos del poder judicial	0																		
7541	Inversiones en fideicomisos públicos no empresariales y no financieros	0																		
7551	Inversiones en fideicomisos públicos empresariales y no financieros considerados entidades paraestatales	0																		
7561	Inversiones en fideicomisos públicos considerados entidades paraestatales o paramunicipales	0																		
7562	Inversiones en mandatos y otros análogos	0																		
7571	Inversiones en fideicomisos de entidades federativas	0																		
7581	Inversiones en fideicomisos de municipios	0																		
7591	Fideicomisos de empresas privadas y particulares	0																		
7911	Contingencias por fenómenos naturales	0																		
7921	Contingencias socioeconómicas	0																		
7991	Provisiones para erogaciones especiales	0																		
Total Capítulo de Gasto		0	0	0	0	0	0	0	0	0	0	0	0	0	0	0	0	0	0	0

Capítulo 8000 (Participaciones y Aportaciones Municipios)

8111	Fondo general de participaciones	0																		
8121	Fondo de fomento municipal	0																		
8131	Participaciones a municipios por ingresos estatales	0																		
8132	Fondo compensatorio a municipios	0																		
8161	Participaciones a fideicomisos de turismo	0																		
8331	Fondo de infraestructura social municipal	0																		
8332	Fondo de fortalecimiento municipal	0																		
8511	Reintegro de recursos para la regularización de convenios celebrados con la federación	0																		
Total Capítulo de Gasto		0	0	0	0	0	0	0	0	0	0	0	0	0	0	0	0	0	0	0

Capítulo 9000 (Deuda Pública)

9111	Amortización de la deuda pública	0																		
9121	Amortización de la deuda interna por emisión de títulos y valores	0																		
9211	Intereses de la deuda pública	0																		
9212	Intereses de la deuda interna derivada de proyectos de infraestructura productiva de largo plazo	0																		
9311	Comisiones de la deuda pública	0																		
9411	Gastos de la deuda pública	0																		
9511	Costos por cobertura	0																		
9911	Adeudos de ejercicios fiscales anteriores	0																		
Total Capítulo de Gasto		0	0	0	0	0	0	0	0	0	0	0	0	0	0	0	0	0	0	0

Total Componente	4,351,204	342,387	312,621	334,150	438,399	292,070	286,986	291,938	275,337	364,437	283,546	300,553	628,781							
-------------------------	------------------	----------------	----------------	----------------	----------------	----------------	----------------	----------------	----------------	----------------	----------------	----------------	----------------	--	--	--	--	--	--	--

6261	Infraestructura de Protección, Conservación y Preservación Ecológica	0																	
6262	Infraestructura para la construcción y distribución de redes hidráulicas	0																	
6263	Otras construcciones de ingeniería civil u obra pesada	0																	
6264	Mantenimiento y rehabilitación de otras obras de ingeniería civil u obras pesadas	0																	
6271	Instalaciones y equipamiento en construcciones	0																	
6191	Ensamble y edificación de construcciones prefabricadas	0																	
6192	Obras de terminación y acabado de edificios	0																	
6193	Servicios de supervisión de obras	0																	
6194	Servicios para la liberación de derechos de vía	0																	
6195	Otros servicios relacionados con obras públicas.	0																	
6311	Estudios, formulación y evaluación de proyectos (PPS)	0																	
6321	Otros de proyectos productivos (PPS)	0																	
Total Capitulo de Gasto		0	0	0	0	0	0	0	0	0	0	0	0	0	0	0	0	0	0

Capitulo 7000 (Inversiones Financieras y Otras Provisiones)

7111	Créditos para adquisición de bienes muebles e inmuebles	0																	
7112	Créditos para la construcción y reconstrucción de obras e instalaciones	0																	
7121	Créditos otorgados por las entidades federativas a municipios para el fomento de actividades productivas	0																	
7211	Acciones y participaciones de capital en entidades paraestatales no empresariales y no financieras con fines de política económica	0																	
7221	Acciones y participaciones de capital en entidades paraestatales empresariales y no financieras con fines de política económica	0																	
7231	Acciones y participaciones de capital en instituciones paraestatales públicas financieras con fines de política económica	0																	
7241	Acciones y participaciones de capital en el sector privado con fines de política económica	0																	
7251	Acciones y participaciones de capital en organismos internacionales con fines de política económica	0																	
7261	Acciones y participaciones de capital en el sector externo con fines de política económica	0																	
7271	Acciones y participaciones de capital en el sector público con fines de gestión de liquidez	0																	
7281	Acciones y participaciones de capital en el sector privado con fines de gestión de liquidez	0																	
7291	Acciones y participaciones de capital en el sector externo con fines de gestión de liquidez	0																	
7411	Concesión de préstamos a entidades paraestatales no empresariales y no financieras con fines de política económica	0																	
7421	Concesión de préstamos a entidades paraestatales empresariales y no financieras con fines de política económica	0																	
7431	Concesión de préstamos a instituciones paraestatales públicas financieras con fines de política económica	0																	
7441	Concesión de préstamos a entidades federativas y municipios con fines de política económica	0																	
7451	Concesión de préstamos al sector privado con fines de política económica	0																	
7461	Concesión de préstamos al sector externo con fines de política económica	0																	
7471	Concesión de préstamos al sector público con fines de gestión de liquidez	0																	
7481	Concesión de préstamos al sector privado con fines de gestión de liquidez	0																	
7491	Concesión de préstamos al sector externo con fines de gestión de liquidez	0																	
7511	Inversiones en fideicomisos del poder ejecutivo	0																	
7521	Inversiones en fideicomisos del poder legislativo	0																	
7531	Inversiones en fideicomisos del poder judicial	0																	
7541	Inversiones en fideicomisos públicos no empresariales y no financieros	0																	
7551	Inversiones en fideicomisos públicos empresariales y no financieros considerados entidades paraestatales	0																	
7561	Inversiones en fideicomisos públicos considerados entidades paraestatales o paramunicipales	0																	
7562	Inversiones en mandatos y otros analíticos	0																	
7571	Inversiones en fideicomisos de entidades federativas	0																	
7581	Inversiones en fideicomisos de municipios	0																	
7591	Fideicomisos de empresas privadas y particulares	0																	
7911	Contingencias por hechos naturales	0																	
7921	Contingencias socioeconómicas	0																	
7991	Provisiones para erogaciones especiales	0																	
Total Capitulo de Gasto		0	0	0	0	0	0	0	0	0	0	0	0	0	0	0	0	0	0

Capitulo 8000 (Participaciones y Aportaciones Municipios)

8111	Fondo general de participaciones	0																	
8121	Fondo de fomento municipal	0																	
8131	Participaciones a municipios por ingresos estatales	0																	
8132	Fondo compensatorio a municipios	0																	
8161	Participaciones a fideicomisos de turismo	0																	
8331	Fondo de infraestructura social municipal	0																	
8332	Fondo de fortalecimiento municipal	0																	
8511	Reintegro de recursos para la regularización de terrenos expropiados con la federación	0																	
Total Capitulo de Gasto		0	0	0	0	0	0	0	0	0	0	0	0	0	0	0	0	0	0

Capitulo 9000 (Deuda Pública)

9111	Amortización de la deuda pública	0																	
9121	Amortización de la deuda interna por emisión de títulos u valores	0																	
9211	Intereses de la deuda pública	0																	
9212	Intereses de la deuda interna derivada de proyectos de infraestructura productiva de largo plazo	0																	
9311	Comisiones de la deuda pública	0																	
9411	Gastos de la deuda pública	0																	
9511	Costos por cobertura	0																	
9911	Aduellos de ejercicios fiscales anteriores	0																	
Total Capitulo de Gasto		0	0	0	0	0	0	0	0	0	0	0	0	0	0	0	0	0	0

Total Componente		1,188,493	84,680	84,790	82,974	96,411	81,798	81,324	79,506	80,955	111,769	79,506	85,007	239,772					
-------------------------	--	------------------	---------------	---------------	---------------	---------------	---------------	---------------	---------------	---------------	----------------	---------------	---------------	----------------	--	--	--	--	--



Programa Presupuestario Enseñanza, actualización e investigación en el proceso de donación procuración y trasplante de órganos y tejidos

NIVEL	RESUMEN NARRATIVO	INDICADORES					MEDIOS DE VERIFICACIÓN	SUPUESTOS	PRESUPUESTO TOTAL
		NOMBRE DEL INDICADOR	FÓRMULA	FUENTES DE INFORMACIÓN	FRECUENCIA	METAS			
FIN	Contribuir en la disminución de la morbilidad y mortalidad de la población con insuficiencia de un	Actualización de profesionistas de la salud	profesionales actualizados / profesionales programados	Formato de informe	mensual	Ser el punto de referencia como líderes en actualización y enseñanza			
PROPÓSITO	Incremento de la donación cadavérica con fines de trasplante	Actualización de profesionistas de la salud		Lista de asistencia	mensual		sistema federal	falta de recurso federal etiquetado para dicho	
COMPONENTES	Profesionales actualizados que intervienen en el proceso de donación procuración y trasplante	Profesionales actualizados	número de profesionistas actualizado/número de profesionistas programados	Lista de asistencia, reporte de evento y programa	mesnual	Actualizar en el proceso de donación de organos y trasplantes a 800 profesionistas en el año	Programas Institucionales CETOT, Listas de asistencia, oficios, convenios de colaboración	Cancelación de ponentes, inasistencia de	1,520,478.25
	#iREF!	#iREF!	#iREF!	#iREF!	#iREF!	#iREF!	#iREF!	#iREF!	#iREF!
	#iREF!	#iREF!	#iREF!	#iREF!	#iREF!	#iREF!	#iREF!	#iREF!	#iREF!
	#iREF!	#iREF!	#iREF!	#iREF!	#iREF!	#iREF!	#iREF!	#iREF!	#iREF!
	#iREF!	#iREF!	#iREF!	#iREF!	#iREF!	#iREF!	#iREF!	#iREF!	#iREF!
	#iREF!	#iREF!	#iREF!	#iREF!	#iREF!	#iREF!	#iREF!	#iREF!	#iREF!
Presupuesto total									#iREF!

Elaboro
DR. JUAN ALFREDO RIEBELING GUERRERO
DIRECTOR DE ENSEÑANZA

Valido
LIC. HÉCTOR MANUEL ROBLES GUTIÉRREZ
DIRECTOR DE ADMINISTRACIÓN

Titular
DR. RAYMUNDO HERNÁNDEZ HERNÁNDEZ
SECRETARIO TÉCNICO

Etiqueta	Concepto	Número
Ramo/Sector	Poder Ejecutivo - Dependencias	21111
Unidad Presupuestal	Secretaría de Salud Jalisco	05
Unidad Responsable	Consejo Estatal de Transplante de Organos Y Tejidos	14
Finalidad	Desarrollo Social	2
Función	Salud	03
Sub Función	Prestación de Servicios de Salud a la Comunidad	001
Eje	Desarrollo Social	2
Política	Fortalecimiento Institucional	17
Programa/Proyecto	Enseñanza, actualización e investigación en el proceso de donación procuración y trasplante de órganos y tejidos	
Unidad Ejecutora de Gasto	Consejo Estatal de Transplante de Organos Y Tejidos	
Fuente de Financiamiento	Recursos estatales	06
Tipo de Gasto	Gasto Corriente	1
Región	Estatal	00
Municipio	Varios	000
Varios Municipios:		



Programa Presupuestario Fortalecimiento de la cultura de la donación de órganos y tejidos en el estado de Jalisco

NIVEL	RESUMEN NARRATIVO	INDICADORES					MEDIOS DE VERIFICACIÓN	SUPUESTOS	PRESUPUESTO TOTAL
		NOMBRE DEL INDICADOR	FÓRMULA	FUENTES DE INFORMACIÓN	FRECUENCIA	METAS			
FIN	Incrementar el número de donadores para dar, prolongar y mejorar la calidad de vida de otros	población informada	número de personas informadas/total de habitantes en Jalisco	Instituto Verificador de Medios. Inegi. Rating	mesual	4.5 millones de personas en el estado de Jalisco	reporte de agencia, informe y reporte	Insuficiencia presupuestaria, epidemias	
PROPÓSITO	Informar a la población el proceso de donación y trasplante	personas informadas de las causas y efectos de las adicciones	nuemro de personas informadas / total habitantes jalisco	inegi	mensual				
COMPONENTES	Información sobre el proceso de donación y trasplante en los distintos sectores sociales	población informada	población informada / población programada	registros de actividades	Mensual	4.5 población en el estado de Jalisco	Informe del evento y cobertura de audiencia de medios de comunicación	insuficiencia presupuestaria	1,547,878.08
	# REF!	# REF!	# REF!	# REF!	# REF!	# REF!	# REF!	# REF!	# REF!
	# REF!	# REF!	# REF!	# REF!	# REF!	# REF!	# REF!	# REF!	# REF!
	# REF!	# REF!	# REF!	# REF!	# REF!	# REF!	# REF!	# REF!	# REF!
	# REF!	# REF!	# REF!	# REF!	# REF!	# REF!	# REF!	# REF!	# REF!
	# REF!	# REF!	# REF!	# REF!	# REF!	# REF!	# REF!	# REF!	# REF!
Presupuesto total									# REF!

Elaboro
LIC. MAYRA IMELDA GARCÍA MENDOZA
DIRECTORA DE COMUNICACIÓN

Valido
LIC. HÉCTOR MANUEL ROBLES GUTIÉRREZ
DIRECTOR DE ADMINISTRACIÓN

Titular
DR. RAYMUNDO HERNÁNDEZ HERNÁNDEZ
SECRETARIO TÉCNICO

Etiqueta	Concepto	Número
Ramo/Sector	Poder Ejecutivo-Dependencias	#N/A
Unidad Presupuestal	Secretaría de Salud	#N/A
Unidad Responsable	Consejo Estatal de Trasplantes de órganos y Tejidos	#N/A
Finalidad	Otras no Clasificadas en Funciones Anteriores	4
Función	Desarrollo Social	#N/A
Sub Función	Salud	#N/A
Eje	Desarrollo Social	2
Política	Fortalecimiento Institucional	17
Programa/Proyecto	Fortalecimiento de la cultura de la donación de órganos y tejidos en el estado de Jalisco	
Unidad Ejecutora de Gasto	Consejo Estatal de Trasplantes de órganos y Tejidos	
Fuente de Financiamiento	Recursos Estatales	06
Tipo de Gasto	Gasto Corriente	1
Región	Estatal	00
Municipio	Varios	000
Varios Municipios:		

CONSEJO ESTATAL DE TRASPLANTES DE ÓRGANOS Y TEJIDOS
ESTIMADO ANUAL DE ADQUISICIONES, ARRENDAMIENTOS Y SERVICIOS 2014
UNECDOT

CAPÍTULO	PARTIDA	DESCRIPCIÓN	%	PRODUCTO O SERVICIO	UNIDAD DE MEDIDA	CANTIDAD	ESTIMADO ANUAL
1000	SERVICIOS PERSONALES						
	1211	HONORARIOS POR SERVICIOS PERSONALES		Personal para procurar donaciones en hospitales (11 de nueva creación)	contrato anual	5	\$ 875,000.00
	1131	SUELDO BASE Y PRESTACIONES			Plazas	1	\$ 398,018.00
						suma	\$ 1,273,018.00
2000	MATERIALES Y SUMINISTROS						
	2111	MAT. UT. Y EQUIPOS MENORES DE OFNA.		Papelería y Arts. De Escritorio	Paquetes	1	\$ 1,000.00
	2531	MEDICINAS Y PRODUCTOS FARMACÉUTICOS		medicamentos	pzas	6	\$ 2,333.00
	2551	MATERIALES Y SUMINISTROS DE LABORATORIO		materiales de laboratorio	pzas	6	\$ 2,489.00
	2611	COMBUSTIBLE		Gasolina	Litros	12	\$ 8,000.00
	2711	VESTUARIOS Y UNIFORMES		Batas médicas, Zapatos, Vestuario de Cirugía	pzas	8	\$ 1,600.00
	2961	REFACC Y ACCE. DE EQ. DE TRANSPORTE		Accesorios	pzas	4	\$ 1,285.00
						suma	\$ 16,707.00
3000	SERVICIOS GENERALES						
	3161	SERVICIO DE TELECOMUNICACIONES Y SATÉLITES		Renta mensual nextel de	renta mensual	12	45,668.00
	3181	SERVICIO POSTAL		paquetería	guías	12	\$ 711.00
	3291	ARRENDAMIENTOS ESPECIALES		Archivo muerto	cajas	10	\$ 2,222.00
	3541	INSTALACIÓN Y REP. DE EQ. E INSTRUMENT. MÉDICO		Mantenimiento Electro	servicios	2	\$ 3,111.00
	3551	REP. Y MT. DE EQ. DE TRANSPORTE		Mantenimiento vehículo	servicio	2	8,049.00
	3591	SERVICIO DE LIMPIEZA Y MANEJO DE DESHECHOS		Recolección de basura	servicios	6	\$ 10,909.00
	3591	SERVICIOS DE FUMIGACIÓN		fumigación de instalaciones	servicios	6	\$ 778.00
	3992	SUBROGACIONES		Electroencefalogramas	servicios	30	41,563.00
						suma	\$ 113,011.00
5000	BIENES MUEBLES E INMUEBLES						
			0				
	5971	LICENCIAS INFORMÁTICAS E INTELECTUALES		software	pzas	1	\$ 416.00
						suma	\$ 416.00
						total	\$ 1,403,145.00

Nota: El programa de adquisiciones corresponde al ejercicio del 01 de enero al 31 de diciembre de 2014.
 Los objetivos y metas a corto y mediano plazo, así como el calendario del gasto se encuentran especificados en la Planeación, Programación y Presupuestación 2014.
 Las acciones previas, durante y posteriores a la realización de las adquisiciones, arrendamiento y contratación se harán conforme a lo establecido en las Políticas de Adquisiciones y Enajenaciones del CETOT.
 Todos los bienes muebles e inmuebles deberán ser de calidad evitando en lo posible la adquisición de bienes genéricos y provenientes del mercado informal.