PLAN DE ACCIÓN DEL INCIDENTE (PAI)

OPERATIVO ESPECIAL SEMANA SANTA 2017 EN EL BOSQUE LA PRIMAVERA

MUNICIPIO: ZAPOPAN

ESTADO: JALISCO

PERIODO OPERACIONAL
FECHA: 13/ 04 / 2017
DE 0800- A- 1900 HRS

REUNIÓN INICIAL DEL PERÍODO OPERACIONAL
0800 HRS

Aplicar el Sistema Comando de Incidentes el día 13 para operativo especial de Semana Santa 2017 en el Bosque La primavera

MENSAJE DE SEGURIDAD: Priorizar la seguridad de personal brigadista y visitantes en el BLP al realizar ataque inicial en un incendio forestal.

Mantener siempre el VCRZ: Vigilancia, comunicación, Rutas de Escape y Zonas de seguridad

INFORMATIVA DEL INCIDENTE	1. NOMBRE DEL INCIDENTE OPERATIVO ESPECIAL DE SEMANA SANTA 2017 EN EL BOSQUE LA PRIMAVERA	2. FECHA DE PREPARACIÓN 12/04/2017	3. HORA DE PREPARACIÓN 17:00 HRS

4. DIBUJO DEL MAPA CROQUIS DEL INCIDENTE

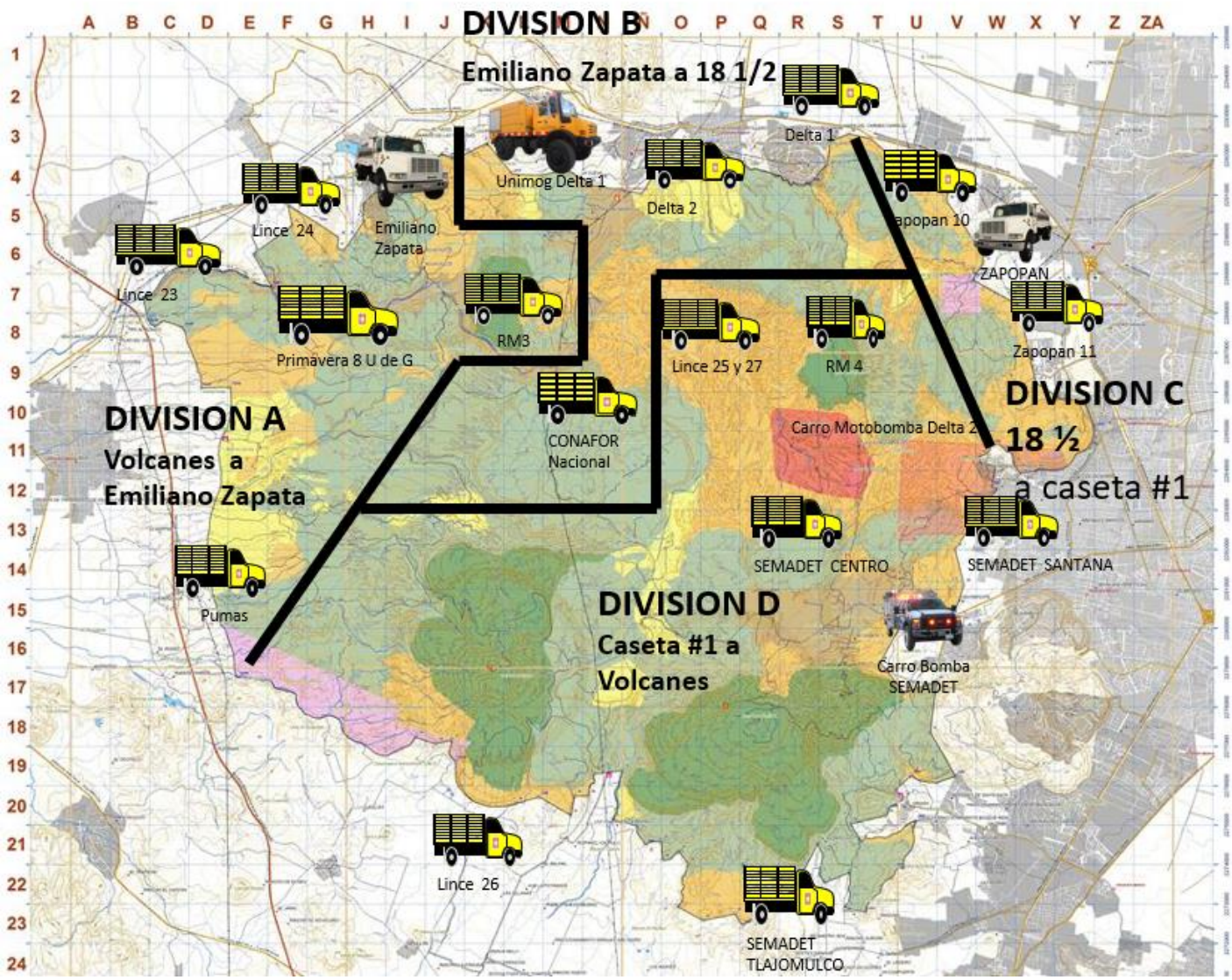

FORMATO SMI-201	PREPARADO POR: Rebeca Gonzalez JEFE DE SECCIÓN DE PLANIFICACIÓN / AUXILIAR	APROBADO POR: Eduardo Cruz JEFE DE INCIDENTE

INFORMATIVA DEL INCIDENTE	1. NOMBRE DEL INCIDENTE OPERATIVO ESPECIAL DE SEMANA SANTA 2017 EN EL BOSQUE LA PRIMAVERA	2. FECHA DE PREPARACIÓN 12/04/2017	3. HORA DE PREPARACIÓN 17:00 HRS

5. PLAN DE TRÁFICO (TRÁNSITO E INSTALACIONES)

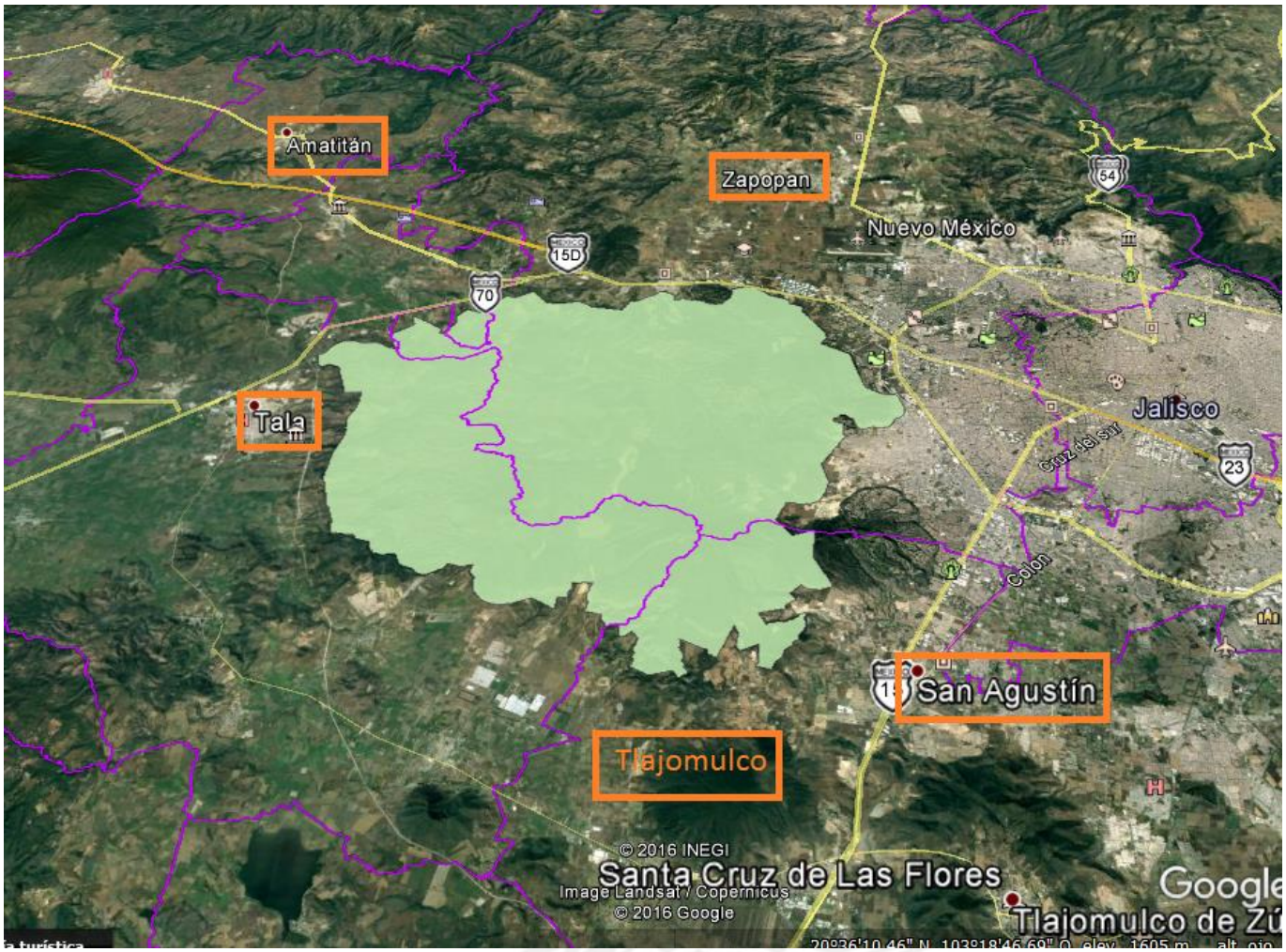

RUTAS DE ACCESO

FORMATO SMI-201	PREPARADO POR: Rebeca Gonzalez JEFE DE SECCIÓN DE PLANIFICACIÓN / AUXILIAR	APROBADO POR: Eduardo Cruz JEFE DE INCIDENTE

INFORMATIVA DEL INCIDENTE	1. NOMBRE DEL INCIDENTE OPERATIVO ESPECIAL DE SEMANA SANTA 2017 EN EL BOSQUE LA PRIMAVERA	2. FECHA DE PREPARACIÓN 12/04/2017	3. HORA DE PREPARACIÓN 17:00 HRS

6. RESUMEN DE LAS ACCIONES ACTUALES

1.- Se lleva a cabo la primera reunión informativa del Operativo Especial de Semana Santa 2017 de protección contra incendios forestales en el Bosque La Primavera (BLP), presentando el PAI del período operacional de las 0800 – 1900 hrs. con personal Técnico operacional de CONAFOR, SEMADET, Municipio de Zapopan, Protección Civil del Estado, Protección Civil y Bomberos de Zapopán, OPD Bosque La Primavera.

2.- Se realizaron trabajos logísticos:

a) se realizaron 2 reuniones de trabajo previas al período vacacional con el Grupo Técnico Operativo (GTO) para organizar la atención a visitantes y distribución de recursos humanos y equipos especializados para la atención de incendios forestales bajo el SMI dentro del ANP Bosque La Primavera, con la participación de instancias de los tres órdenes de gobierno.

b) La OPD BLP sesiono previamente con pequeños propietarios y ejidatarios, así como instancias de seguridad pública, municipales y estatales para el establecimiento del Operativo de control de accesos y aforo vehicular al interior del BLP

3.- Se realizaron actividades de planificación

a) Elaboración del Plan de Acción del Incidente (PAI).

b) Se sostuvo reunión del GTO en instalaciones de la Gerencia Estatal de la CONAFOR

4.- Se realizó un Taller para el Uso de Formatos del Sistema Comando de Incidente (SCI) impartido por PCyB Zapopan dirigido a personal técnico de la CONAFOR, SEMADET, OPD BLP, Medio Ambiente de Zapopan.

FORMATO SMI-201	PREPARADO POR: Rebeca Gonzalez JEFE DE SECCIÓN DE PLANIFICACIÓN / AUXILIAR	APROBADO POR: Eduardo Cruz JEFE DE INCIDENTE

INFORMATIVA DEL INCIDENTE	1. NOMBRE DEL INCIDENTE OPERATIVO ESPECIAL DE SEMANA SANTA 2017 EN EL BOSQUE LA PRIMAVERA	2. FECHA DE PREPARACIÓN 12/04/2017	3. HORA DE PREPARACIÓN 17:00 hrs

7. ORAGANIZACIÓN ACTUAL

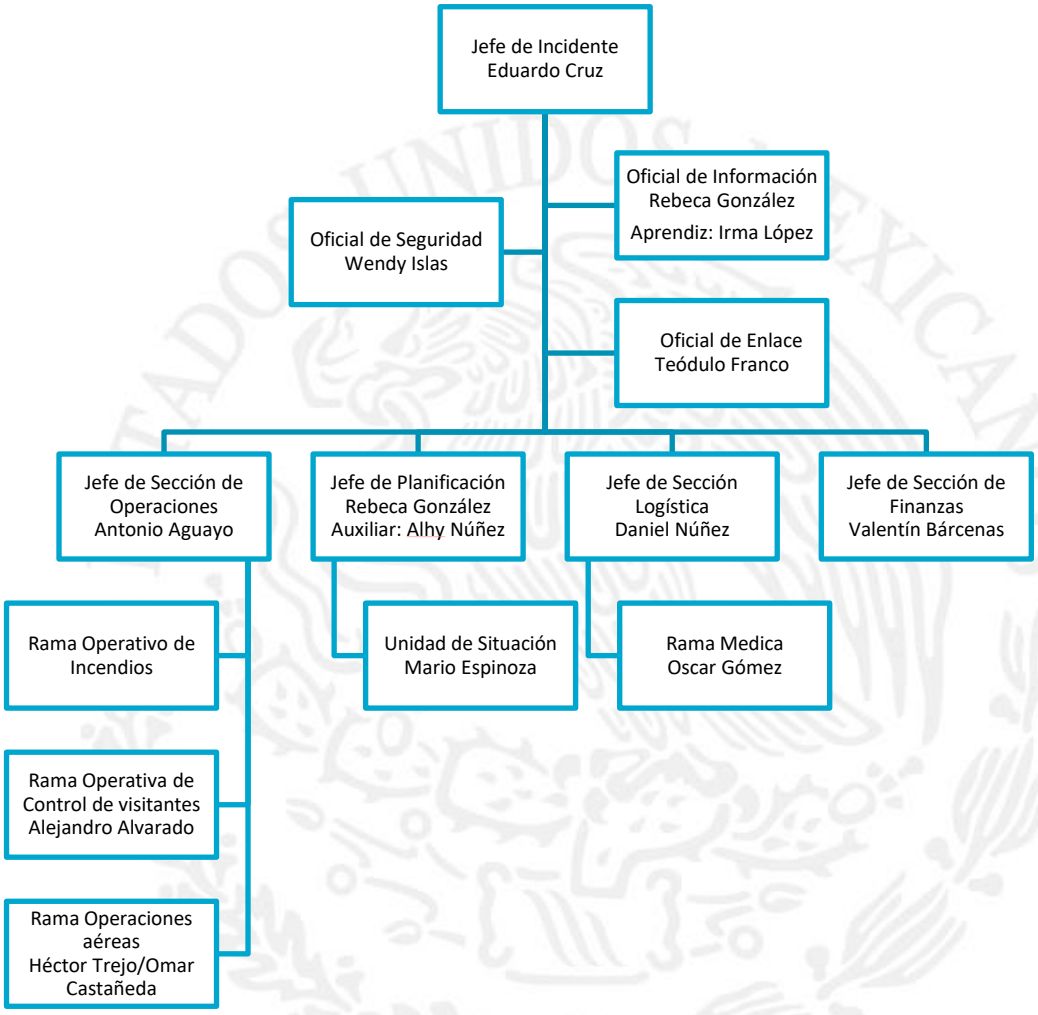

FORMATO SMI-201	PREPARADO POR: Rebeca Gonzalez JEFE DE SECCIÓN DE PLANIFICACIÓN / AUXILIAR	APROBADO POR: Eduardo Cruz JEFE DE INCIDENTE

	1. NOMBRE DEL INCIDENTE: OPERATIVO ESPECIAL DE SEMANA SANTA 2017 EN EL BOSQUE LA PRIMAVERA	2. FECHA DE PREPARACIÓN: **12/04/2017**	3. HORA DE PREPARACIÓN: **17:00 hrs**

4. PERIODO OPERACIONAL:
13/04/2017 de 0800 a 1900 hrs

5. OBJETIVOS GENERALES PARA EL CONTROL O MANEJO DEL INCIDENTE

1. **Coordinar los recursos humanos y materiales disponibles de las dependencias de los tres órdenes de gobierno del Programa Regional de Manejo del Fuego, en el horario de alta visitación en el Bosque la Primavera.**
2. **Priorizar la seguridad de personal brigadista y visitantes en el BLP al realizar ataque inicial en un incendio forestal.**
3. **Mantener comunicación permanente con los diferentes recursos singulares y fuerzas conjuntas distribuidos en las divisiones del BLP para vigilar y hacer las recomendaciones de prevención de incendios forestales a los visitantes.**
4. **Asegurar la activación del SCI particular en la División o Divisiones donde se presente un incendio forestal.**

6.- PRONÓSTICO DE TIEMPO ATMOSFÉRICO PARA EL PERIODO OPERACIONAL U OTROS FACTORES ATMOSFÉRICOS CON INFLUENCIA AL INCIDENTE

jueves, 13 de abril

31°
11°
Soleado

Salida del sol: 07:36 **Salida de la luna:** 22:28
Puesta del sol: 20:12 **Puesta de la luna:** 09:20

Cielo mayormente despejado. Máxima de 31 C. Vientos del ESE que pasarán a ser del NO de 15 a 25 km/h.

Indice UV: 11 (Extremo)
Humedad Relativa: 25%
Precipitación: 0%
Cobertura de nubes: 2%
Fase lunar: Gibosa Menguante
Velocidad del viento: 16km/h (10mph, 9kts)
Dirección del viento: 25° (NNE)

7.- MENSAJE DE SEGURIDAD.
a) Utilizar permanentemente el equipo de seguridad
b) Mantener comunicación permanente respetando la cadena de mando establecida en el PAI
C) Mantenerse hidratado en todo momento
d) En caso de requerir atención médica avisar d inmediato al superior jerárquico de acuerdo a la estructura establecida en el SCI y en caso de emergencia médica solicitar el apoyo directamente al jefe de la sección de logística.

8. ANEXOS (X SI SON ANEXADOS)

(x)LISTA DE ORGANIZACIÓN (SMI-203) (x) LISTA DE ASIGNACIÓN (SMI-204) (x) PLAN DE COMUNICACIONES (SMI 205) (x) OPERACIONES AÉREAS (SMI-220)	(x)PLAN MÉDICO (SMI 206) (x) MAPA DEL INCIDENTE (x) PLAN DE TRAFICO (x) SEGURIDAD	(x) PRONÓSTICO DEL TIEMPO ATMOSFÉRICO ( ) COMPORTAMIENTO DEL FUEGO ( ) _____ ( ) _____

FORMATO SMI 202	PREPARADO POR: Rebeca Gonzalez JEFE DE SECCION DE PLANIFICACION / AUXILIAR	APROBADO POR: Eduardo Cruz JEFE DE INCIDENTE

INFORMATIVA DEL INCIDENTE	1. NOMBRE DEL INCIDENTE OPERATIVO ESPECIAL DE SEMANA SANTA 2017 EN EL BOSQUE LA PRIMAVERA	2. FECHA DE PREPARACIÓN **12/04/2017**	3. HORA DE PREPARACIÓN 1700 HRS

9. PRONÓSTICO METEREOLOGICO

FUENTE:http://smn.cna.gob.mx/es/pronostico-del-tiempo-

PRONOSTICO DEL TIEMPO PARA 12 DE ABRIL DEL 2013

Tiempo	Temperaturas	Sensación térmica	Indice de calor	UV	Punto de rocío	Humedad Relativa	Precip	Nubes	Visibilidad	Viento	El Tiempo
00:00	19°	19°	19°	0 Bajo	4°	35%	0%	18%	16km 10mi	O 11km/h	Despejado
01:00	19°	19°	19°	0 Bajo	4°	38%	0%	19%	16km 10mi	O 8km/h	Despejado
02:00	17°	17°	17°	0 Bajo	4°	41%	0%	14%	16km 10mi	O 6km/h	Despejado
03:00	16°	16°	16°	0 Bajo	4°	45%	0%	19%	16km 10mi	OSO 5km/h	Despejado
04:00	15°	15°	15°	0 Bajo	4°	48%	0%	12%	16km 10mi	OSO 3km/h	Despejado
05:00	14°	14°	14°	0 Bajo	3°	49%	0%	10%	16km 10mi	SSO 2km/h	Despejado
06:00	13°	13°	13°	0 Bajo	3°	52%	0%	5%	16km 10mi	ENE 2km/h	Despejado
07:00	13°	13°	13°	0 Bajo	3°	52%	0%	3%	16km 10mi	S 2km/h	Despejado
08:00	13°	13°	13°	0 Bajo	3°	53%	0%	0%	16km 10mi	ESE 2km/h	Soleado
09:00	16°	16°	16°	1 Bajo	4°	45%	0%	0%	16km 10mi	ESE 3km/h	Soleado
10:00	19°	19°	19°	3 Moderado	3°	34%	0%	0%	16km 10mi	E 5km/h	Soleado
11:00	22°	22°	22°	6 Alto	2°	27%	0%	0%	16km 10mi	E 5km/h	Soleado
12:00	24°	24°	24°	9 Muy Alto	0°	20%	0%	0%	16km 10mi	ENE 5km/h	Soleado
13:00	27°	27°	27°	11 Extremo	-1°	16%	0%	0%	16km 10mi	NNE 5km/h	Soleado
14:00	28°	28°	28°	11 Extremo	-4°	12%	0%	0%	16km 10mi	NO 8km/h	Soleado
15:00	29°	29°	29°	11 Extremo	-6°	10%	0%	2%	16km 10mi	ONO 11km/h	Soleado
16:00	29°	29°	29°	8 Muy Alto	-6°	9%	0%	4%	16km 10mi	ONO 13km/h	Soleado

FORMATO SMI-202 ENEXO TIEMPO ATMOSFÉRICO	PREPARADO POR: Rebeca Gonzalez JEFE DE SECCIÓN DE PLANIFICACIÓN / AUXILIAR	APROBADO POR: **Eduardo Cruz** JEFE DE INCIDENTE

LISTA DE ASIGNACIÓN DE LA ORGANIZACIÓN	1. NOMBRE DEL INCIDENTE **OPERATIVO ESPECIAL SEMANA SANTA 2017 EN BOSQUE LA PRIMAVERA**	2. FECHA DE PREPARACIÓN **12/04/2017**	3. HORA DE PREPARACIÓN **1700 HORAS**

5. JEFE DEL INCIDENTE Y PERSONAL GENERAL		4. PERIODO DE OPERACIÓN (FECHA Y HORA) **13 DE ABRIL DE 2017 0800 – 1900 HORAS**
POSICIÓN	NOMBRE	
JEFE DEL INCIDENTE	**Eduardo Cruz**	
AUXILIAR		
OFICIAL DE SEGURIDAD	**Wendy Islas**	
OFICIAL DE INFORMACIÓN P	**Rebeca Gonzalez**	
OFICIAL DE ENLACE.	**Teodulo Franco**	

6. REPRESENTANTES DE INSTANCIAS	
INSTANCIA	NOMBRE
CONAFOR	**José Manuel Jasso**
SEMADET	**Mario Aguilar**
OPD BLP	**Marciano Valtierra**
Municipio de Zapopan	**Alfredo**
PC Estatal	**Mayor Trinidad López**

7. SECCIÓN DE PLANIFICACIÓN	
JEFE	**Rebeca Gonzalez**
AUXILIAR	**Alhy Núñez**
UNIDAD DE RECURSOS	
REGISTRADOR	
UNIDAD DE SITUACIÓN	**Mario Espinoza**
UNIDAD DE DOCUMENTACIÓN	
UNIDAD DE DESMOVILIZACIÓN	
ESPECIALISTAS TÉCNICOS	

ESPECIALIDAD	INSTANCIA	NOMBRE

8. SECCIÓN DE LOGÍSTICA	
JEFE	**Daniel Núñez**
AUXILIAR	
ASISTENTE	
8a. **RAMA DE APOYO MEDICA**	
DIRECTOR	**Oscar Gómez**
UNIDAD DE SUMINISTROS	
UNIDAD DE INSTALACIONES	
UNIDAD DE APOYO TERRESTRE	
8b. RAMA DE SERVICIOS	
DIRECTOR	
UNIDAD DE COMUNICACIONES	
UNIDAD MÉDICA	
UNIDAD DE ALIMENTACIÓN	

9. SECCIÓN DE OPERACIONES		
JEFE		**Antonio Aguayo**
AUXILIAR		
MANEJADOR ÁREA DE ESPERA		
9a. ***RAMA I* DE INCENDIOS**		
DIRECTOR DE RAMA		
AUXILIAR		
DIVISIÓN / GRUPO	División A	**Alejandro Hernández**
DIVISIÓN / GRUPO	División B	**Bonifacio Magaña**
DIVISIÓN / GRUPO	División B-1	**Fernando Santoyo**
DIVISIÓN / GRUPO	División C	**Omar Castañeda**
DIVISIÓN / GRUPO	División D	**Ruben Gonzalez**
9b. ***RAMA II* DE SEGURIDAD**		
DIRECTOR DE RAMA		
AUXILIAR		
DIVISIÓN / GRUPO		
DIVISIÓN / GRUPO		
DIVISIÓN / GRUPO		
DIVISIÓN / GRUPO		
DIVISIÓN / GRUPO		
DIVISIÓN / GRUPO		
DIVISIÓN / GRUPO		
9c. ***RAMA III***		
DIRECTOR DE RAMA		
AUXILIAR		
DIVISIÓN / GRUPO		
DIVISIÓN / GRUPO		
DIVISIÓN / GRUPO		
DIVISIÓN / GRUPO		
DIVISIÓN / GRUPO		
DIVISIÓN / GRUPO		
9d. **RAMA OPERACIONES AÉREAS**		
DIRECTOR DE LA RAMA		**Héctor Trejo**
AUXILIAR		**Omar Castañeda**
SUPERVISOR DEL GRUPO DE APOYO TÁCTICO AÉREO		
COORDINADOR DE HELICÓPTEROS		
MANEJADOR DE HELIBASE		

10. SECCIÓN DE FINANZAS / ADMINISTRACIÓN	
JEFE	**Valentín Bárcenas**
AUXILIAR	
UNIDAD DE ADQUISICIONES	
UNIDAD DE TIEMPO	
UNIDAD DE COSTOS	
UNIDAD DE COMPENSACIÓN / RECLAMOS	

FORMATO SMI-203	11. PREPARADO POR: Rebeca Gonzalez JEFE DE SECCION DE PLANIFICACION / AUXILIAR	12. APROBADO POR: Eduardo Cruz JEFE DE INCIDENTE

LISTA DE ASIGNACIONES	1. RAMA Operativo de Incendios	2. DIVISIÓN / GRUPO **A**
3.NOMBRE DEL INCIDENTE **OPERATIVO ESPECIAL SEMANA SANTA 2017 EN BOSQUE LA PRIMAVERA**	4. PERIODO DE OPERACIÓN **13/04/2017**	

5. PERSONAL DE OPERACIONES

JEFE DE OPERACIONES: **Antonio Aguayo**

DIRECTOR DE RAMA:

SUPERVISOR DE DIVISIÓN: Alejandro Hernández

DIRECTOR DE RAMA DE OPERACIONES AÉREAS:

6. RECURSOS ASIGNADOS DURANTE ESTE PERIODO OPERACIONAL

DESCRIPCIÓN DE LOS RECURSOS: Recurso Singular / Equipo de Respuesta / Fuerza de Tarea	LÍDER	NO. DE PERSONAS	TRANSPORTE REQUERIDO.	PUNTO / HORA DE ASIGNACIÓN	PUNTO / HORA DE SALIDA
Lince 23	**Alberto Lemus**	**8**		**Laureles/0800**	**Laureles/1900**
Lince 24	**Gerardo Huerta**	**7**		**Ruiseñores/0800**	**Ruiseñores/1900**
Primavera 8	**Gerardo Gonzalez**	**10**		**La Hiedra**	**La Hiedra/1900**
RM3	**Chavito**	**10**		**Río Salad/0800**	**Río Salado/1900**
Emiliano Zapata	**Roberto Bañuelos**	**2**		**E.Z./0800**	**E. Z./ 1900**
Pumas	**Francisco Quintero**	**10**		**Ahuisculco/0800**	**Ahuisculco/1900**

7. OPERACIONES DE CONTROL
Recomendaciones de prevención de incendios forestales a visitantes.
Ataque inicial agresivo en caso necesario

8. INSTRUCCIONES ESPECIALES
Atención permanente en Río Salado por posibles accidentes.
Mantener ruta de escape libre de vehículos
Evitar a toda costa que los visitantes realicen fogatas.

9. RESUMEN DE COMUNICACIONES DIVISIÓN / GRUPO

FUNCIÓN		FREQ.	SISTEMA	CANAL	FUNCIÓN	FREQ.	SISTEMA		CANAL
MANDO	LOCAL REPETIDOR	**57.6**	**UHF**	**1**	APOYO	LOCAL REPETIDOR			
DIVISIÓN / GRUPO TÁCTICOS					DE TIERRA – AIRE				

FORMATO SMI-204	10. PREPARADO POR Rebeca Gonzalez JEFE DE SECCION DE PLANIFICACION / AUXILIAR	11.APROBADO POR: Eduardo Cruz JEFE DE INCIDENTE	12.FECHA DE PREPARACIÓN 12/04/2017	13.HORA DE PREPARACIÓN 1700 HRS

LISTA DE ASIGNACIONES	1. RAMA Operativo de Incendios	2. DIVISIÓN / GRUPO **B**
2. NOMBRE DEL INCIDENTE 3. **OPERATIVO ESPECIAL SEMANA SANTA 2017 EN BOSQUE LA PRIMAVERA**	4. PERIODO DE OPERACIÓN **13/04/2017**	

5. PERSONAL DE OPERACIONES

JEFE DE OPERACIONES: **Antonio Aguayo**

SUPERVISOR DE DIVISIÓN: Bonifacio Magaña

DIRECTOR DE RAMA:

DIRECTOR DE RAMA DE OPERACIONES AÉREAS:

6. RECURSOS ASIGNADOS DURANTE ESTE PERIODO OPERACIONAL

DESCRIPCIÓN DE LOS RECURSOS: Recurso Singular / Equipo de Respuesta / Fuerza de Tarea	LÍDER	NO. DE PERSONAS	TRANSPORTE REQUERIDO.	PUNTO / HORA DE ASIGNACIÓN	PUNTO / HORA DE SALIDA
CONAFOR Nacional	**Juan Villa**	**5**		**Emiliano Zapata/0800**	**Emiliano Zapata/1900**
Delta 1	**Jefe de Brigada**	**10**		**Pinar de la Venta/0800**	**Pinar de la Venta/1900**
Delta 2	**Lucio Mora**	**10**		**La Herradura/0800**	**La Herradura/1900**
Portátil D-1	**Pedro**	**2**		**La Herradura/0800**	**La Herradura/1900**
Portátil D-2	**Gerardo Mora**	**2**		**Caseta 2/0800**	**Caseta 2/1900**

7. OPERACIONES DE CONTROL

Recomendaciones de prevención de incendios forestales a visitantes.
Ataque inicial agresivo en caso necesario

8. INSTRUCCIONES ESPECIALES

Atención permanente en acceso hacia Río Caliente evitando ingreso de asadores y equipos que puedan producir fuego (encendedores, cerillos).
Mantener ruta de escape libre de vehículos.
Evitar a toda costa que los visitantes realicen fogatas.

9. RESUMEN DE COMUNICACIONES DIVISIÓN / GRUPO

FUNCIÓN	FREQ.	SISTEMA	CANAL	FUNCIÓN	FREQ.		SISTEMA	CANAL
MANDO	LOCAL REPETIDOR	**57.6**	**UHF**	**1**	APOYO	LOCAL REPETIDOR		
DIVISIÓN / GRUPO TÁCTICOS				DE TIERRA –AIRE				

FORMATO SMI-204	10.PREPARADO POR Rebeca Gonzalez JEFE DE SECCION DE PLANIFICACION / AUXILIAR	11.APROBADO POR: Eduardo Cruz JEFE DE INCIDENTE	12.FECHA DE PREPARACIÓN 12/04/2017	13.HORA DE PREPARACIÓN 1700 HRS

LISTA DE ASIGNACIONES	1. RAMA Operativo de Incendios	2. DIVISIÓN / GRUPO **C**
2. NOMBRE DEL INCIDENTE 3. **OPERATIVO ESPECIAL SEMANA SANTA 2017 EN BOSQUE LA PRIMAVERA**	4. PERIODO DE OPERACIÓN **13/04/2017**	

5. PERSONAL DE OPERACIONES

JEFE DE OPERACIONES: **Antonio Aguayo**

SUPERVISOR DE DIVISIÓN: Omar Castañeda

DIRECTOR DE RAMA DE OPERACIONES AÉREAS:

DIRECTOR DE RAMA:

6. RECURSOS ASIGNADOS DURANTE ESTE PERIODO OPERACIONAL

DESCRIPCIÓN DE LOS RECURSOS: Recurso Singular / Equipo de Respuesta / Fuerza de Tarea	LÍDER	NO. DE PERSONAS	TRANSPORTE REQUERIDO.	PUNTO / HORA DE ASIGNACIÓN	PUNTO / HORA DE SALIDA
Zapopan 10	**Antonio Mercado**	**8**		**Concentro/ 0800**	**Concentro/1900**
Zapopan 11	**Rosendo mercado**	**8**		**18 y 1/2/0800**	**18 y ½ / 1900**
CFE	**Alberto Chávez**	**6**		**El Bajio/0800**	**El bajio/1900**

7. OPERACIONES DE CONTROL

Recomendaciones de prevención de incendios forestales a visitantes.
Ataque inicial agresivo en caso necesario

8. INSTRUCCIONES ESPECIALES

Atención permanente en Río Salado por posibles accidentes.
Mantener ruta de escape libre de vehículos
Evitar a toda costa que los visitantes realicen fogatas.

9. RESUMEN DE COMUNICACIONES DIVISIÓN / GRUPO

FUNCIÓN	FREQ.	SISTEMA	CANAL	FUNCIÓN	FREQ.			SISTEMA	CANAL
MANDO	LOCAL REPETIDOR	**57.6**	**VHF**	**1**	APOYO	LOCAL REPETIDOR			
DIVISIÓN / GRUPO TÁCTICOS				DE TIERRA –AIRE					

FORMATO SMI-204	10.PREPARADO POR Rebeca Gonzalez JEFE DE SECCION DE PLANIFICACION / AUXILIAR	11.APROBADO POR: Eduardo Cruz JEFE DE INCIDENTE	12.FECHA DE PREPARACIÓN 12/04/2017	13.HORA DE PREPARACIÓN 1700 HRS

LISTA DE ASIGNACIONES	1. RAMA Operativo de Incendios	2. DIVISIÓN / GRUPO **D**
2. NOMBRE DEL INCIDENTE 3. **OPERATIVO ESPECIAL SEMANA SANTA 2017 EN BOSQUE LA PRIMAVERA**	4. PERIODO DE OPERACIÓN **13/04/2017**	

5. PERSONAL DE OPERACIONES

JEFE DE OPERACIONES: **Antonio Aguayo**

SUPERVISOR DE DIVISIÓN: Ruben Gonzalez

DIRECTOR DE RAMA:

DIRECTOR DE RAMA DE OPERACIONES AÉREAS:

6. RECURSOS ASIGNADOS DURANTE ESTE PERIODO OPERACIONAL

DESCRIPCIÓN DE LOS RECURSOS: Recurso Singular / Equipo de Respuesta / Fuerza de Tarea	LÍDER	NO. DE PERSONAS	TRANSPORTE REQUERIDO.	PUNTO / HORA DE ASIGNACIÓN	PUNTO / HORA DE SALIDA
SEMADET Centro	**Juan Gallo**	**13**		**8 ½-0800**	**8 ½-1900**
SEMADET Santa Ana	**Tereso**	**13**		**Cerro Pelón/0800**	**Cerro Pelón/1900**
SEMADET 26	**Jorge Gomez**	**5**		**Caseta 1/0800**	**Caseta 1/1900**
SEMAET-Tlajomulco	**Sergio**	**10**		**Mesa de Ocotes/0800**	**Mesa Ocotes/1900**
Bugambilias	**Ruben**	**10**		**Fracc. Bugambilias/0800**	**Fracc. Bugambilias/1900**
Lince 26	**Chelis Cendejas**	**4**		**Volcanes/0800**	**Volcanes/1900**

7. OPERACIONES DE CONTROL

Recomendaciones de prevención de incendios forestales a visitantes.
Ataque inicial agresivo en caso necesario

8. INSTRUCCIONES ESPECIALES

Atención permanente en Río Salado por posibles accidentes.
Mantener ruta de escape libre de vehículos
Evitar a toda costa que los visitantes realicen fogatas.

9. RESUMEN DE COMUNICACIONES DIVISIÓN / GRUPO

FUNCIÓN		FREQ.	SISTEMA	CANAL	FUNCIÓN		FREQ.	SISTEMA	CANAL
MANDO	LOCAL REPETIDOR	**57.6**	**VHF**	**1**	APOYO	LOCAL REPETIDOR			
		SEMADET	**Digital**	**12**					
DIVISIÓN / GRUPO TÁCTICOS					DE AIRE –AIRE		**125.55**		

FORMATO SMI-204	10.PREPARADO POR Rebeca Gonzalez JEFE DE SECCION DE PLANIFICACION / AUXILIAR	11.APROBADO POR: Eduardo Cruz JEFE DE INCIDENTE	12.FECHA DE PREPARACIÓN 12/04/2017	13.HORA DE PREPARACIÓN 1700 HRS

PLAN DE RADIO COMUNICACIONES DEL INCIDENTE	1.Nombre del Incidente **OPERATIVO ESPECIAL DE SEMANA SANTA 2017 EN EL BOSQUE DE LA PRIMAVERA**	2.Fecha / Hora de preparación **12/04/2017**	3. Fecha / Hora del periodo operacional **13/04/2017** **1700HRS**

4. Utilización básica de los canales de Radio

Tipo de Radio	Canal	Función	Frecuencia/Tono	Asignación	Comentarios
Portátil	**1**	**Coordinación Incendio**	**CONAFOR**	**Todos**	**Para la coordinación en la atención de un incendio forestal se utilizara la frecuencia de la CONAFOR.**
Móvil	**1**	**Coordinación Incendio**	**CONAFOR**	**Todos**	**Para la coordinación en la atención de un incendio forestal se utilizara la frecuencia de la CONAFOR.**
Portátil	**1**	**Coordinación División A**	**CONAFOR/BLP**	**División A**	**Coordinación al interior de la División**
Móvil	**1**	**Coordinación División A**	**CONAFOR/BLP**	**División A**	**Coordinación al interior de la División**
Portátil	**1**	**Coordinación División B**	**CONAFOR**	**División B**	**Coordinación al interior de la División**
Móvil	**1**	**Coordinación División B**	**CONAFOR**	**División B**	**Coordinación al interior de la División**
Portátil	**1**	**Coordinación División C**	**ZAPOPAN**	**División C**	**Coordinación al interior de la División**
Móvil	**1**	**Coordinación División C**	**ZAPOPAN**	**División C**	**Coordinación al interior de la División**
Portátil	**12**	**Coordinación División D**	**SEMADET**	**División D**	**Coordinación al interior de la División**
Móvil	**12**	**Coordinación División D**	**SEMADET**	**División D**	**Coordinación al interior de la División**

FORMATO SMI-205	5.PREPARADO POR: Rebeca Gonzalez JEFE DE SECCION DE LOGÍSTICA / AUXILIAR	6.APROBADO POR: Eduardo cruz JEFE DE INCIDENTE

PLAN MÉDICO	1. NOMBRE DEL INCIDENTE: **OPERATIVO ESPECIAL SEMANA SANTA 2017 EN EL BOSQUE DE LA PRIMAVERA**	2. FECHA DE PREPARACIÓN: **12/04/2017**	3. HORA DE PREPARACIÓN: **1700 HRS**	4. PERIODO OPERACIONAL: **13/04/2017**

5. ESTACIONES DE AYUDAS MÉDICAS DEL INCIDENTE

ESTACIONES DE AYUDA MÉDICA	LOCALIZACIÓN	PARAMÉDICOS	
		SI	NO
Estación con ambulancia	En acceso a la entrada al poblado la Primavera	x	Estación con ambulancia
Estación en Caseta 1	Puesto de control de caseta1	x	Estación en Caseta 1

6. TRANSPORTACIÓN

A. SERVICIOS DE AMBULANCIA

NOMBRE	DOMICILIO	TELÉFONO	PARAMÉDICO	
			SI	NO

B. AMBULANCIA DEL INCIDENTE

NOMBRE	LOCALIZACIÓN	PARAMÉDICOS	
		SI	NO
1			

7. HOSPITALES

NOMBRE	DOMICILIO	TIEMPO DE TRASLADO		TELÉFONO	HELIPUERTO		TRATAMIENTO QUEMADURAS	
Centro de Salud Santa María	José María Morelos 5665, Sta. María del Pueblito, Sta. María del Pueblito, 45018 Zapopan, Jal	AIRE	TIERRA	31652124 30309625	SI	NO	SI	NO
IMSS Hospital General de Zona 26	Simón Bolívar 200, Rosal, 45300 Tala, Jal.		.					

Cruz Verde Tala Centro de Salud	46300, 20 de Noviembre 111, El Triángulo, 46300 Tala, Jal.							
Central de atención a Emergencias y Desastres Tala A.C.	Solidaridad 152, San Javier, Tala, Jal.							
Centro de Salud la Primavera	La Primavera							
Centro de Salud Santa Ana Tepatitlán	Gpe. Victoria 40, Santa Ana Tepatitlán, 45230 Zapopan, Jal.			01 33 3030 9626				
Centro de Salud Lomas de la Primavera	Calle Nochebuena 154, Lomas de La Primavera, Colinas de la Primavera, 55065 Zapopan, Jal			01 33 1028 7979				
Hospital General De Occidente	Av. Zoquipan 1050, Seattle, 45170 Zapopan, Jal.			01 33 3030 6300				
Centro Médico	Belisario Domínguez # 1000, Col. Independencia			Tel. oficina 36683000 ext.31380 Cel. 3334407031	X			
Hospital San Javier	Pablo Casals #640 esquina Eulogio parra Col Prados Providencia C.P. 44670			Tel. 3669-0222 ext. 6090				
Centro de Salud el Briseño	Mexicas 4, El Briseño, 45236 Zapopan, Jal.			01 33 1368 1805				

8. PROCEDIMIENTOS MÉDICOS DEL INCIDENTE

En caso de requerir atención médica avisar de inmediato al superior jerárquico de acuerdo a la estructura establecida en el SCI y en caso de emergencia médica solicitar el apoyo directamente al jefe de Sección de Operaciones y este al Director de la Rama de Control de Visitantes

FORMATO SMI-206	9. PREPARADO POR JEFE DE LA SECCIÓN LOGÍSTICA	10. APROBADO POR Eduardo Cruz JEFE DEL INCIDENTE

RESUMEN DE OPERACIONES AÉREAS	**1. NOMBRE DE INCIDENTE: OPERATIVO ESPECIAL SEMANA SANTA 2017 EN EL BOSQUE DE LA PRIMAVERA**	**2. PERIODO OPERACIONAL** FECHA: **13/04/2017** TIEMPO DE INICIO: 08**00 HRS** TIEMPO DE TERMINO:**1900 HRS** AMANECER: OSCURECER:

4. **COMENTARIOS** (Notas de Seguridad, Peligros, Equipo Especial de Operaciones Aéreas, etc.):	**4. Aeronave de Rescate**:	**5. Restricción Temporal de Vuelo**: Radio: _____ Kms Altitud: _____ metros Punto Central: Lat: _____ Long: _____

6. PERSONAL	TELÉFONO	**7.FREQUENCIAS**	AM	FM	**8. ALA-FIJA**	# Disp./ Tipo/ Marca-Modelo/A FA X# / Base(s)
Director de Operaciones Aéreas: Héctor Trejo	3333681143	AIRE / AIRE Ala fiJa:			Aerotanques	
SGTA:		AIRE / AIRE Ala Rotativa:				
COHL:		AIRE / TIERRA:			Aviones Guía	
SGAA:		MANDO:				
Manejador de Helibase:		MANDO RPT			Aeronaves de SGTA	
Manejador de Helibase (A):		FREQ DE PISTA:				
Manejador de Base Aérea:		FREQ DE CDA:			Otro	

9. HELICÓPTEROS (Use Hojas Adicionales Como Sea Necesario)

AFA X#	TI	MARCA / MODELO	BASE	DISP	INICIO	COMENTARIOS	AFA X#	TI	MARCA / MODELO	BASE	DISP	INICIO	COMENTARIOS
XA UUJ		Bell 206 L1	Pic nick	si	0800								
XB LCH		UH 1H	Centinela	si	0800								

FORMATO SMI-220	PREPARADO POR HECTOR TREJO DIRECTOR DE RAMA DE OPERACIONES AÉREAS	APROBADO POR: **OPERATIVO ESPECIAL SEMANA SANTA 2017 EN EL BOSQUE DE LA PRIMAVERA** JEFE DE INCIDENTE	FECHA DE PREPARACIÓN: 12/03/2017	HORA DE PREPARACIÓN: 1700 HRS

10. TAREA/MISIÓN/ASIGNACIÓN (Tipo/Función incluye: Táctica Aérea, Retardante, Reconocimiento, Transporte de Personal, Descargas de Agua, R&B, etc.)

TIPO/FUNCIÓN	NOMBRE DE PERSONAL O CARGA (si aplicable) O INSTRUCCIONES PARA LAS AERONAVES	INICIO DE MISIÓN	VOLAR DESDE	VOLAR HACIA

FORMATO SMI-220	PREPARADO POR Rebeca Gonzalez DIRECTOR DE RAMA DE OPERACIONES AÉREAS	APROBADO POR: **EDUARDO CRUZ** JEFE DE INCIDENTE	FECHA DE PREPARACIÓN: 12/04/2017	HORA DE PREPARACIÓN: 1700 HRS

BITÁCORA DE UNIDAD	1. Nombre del Incidente **OPERATIVO ESPECIAL SEMANA SANTA 2017 EN EL BOSQUE DE LA PRIMAVERA**	2. Fecha de preparación 13/04/2017	3. Hora de preparación _____HRS
4. Nombre de la unidad/Designación	5. Líder de Unidad		6. Periodo operacional .

7. Lista de Personal Asignado		
Nombre	Puesto	Base

8. Registro de Actividad	
Hora	Eventos relevantes
FORMATO SMI-214	9. PREPARADO POR NOMBRE Y POSICIÓN

Sección de Operaciones

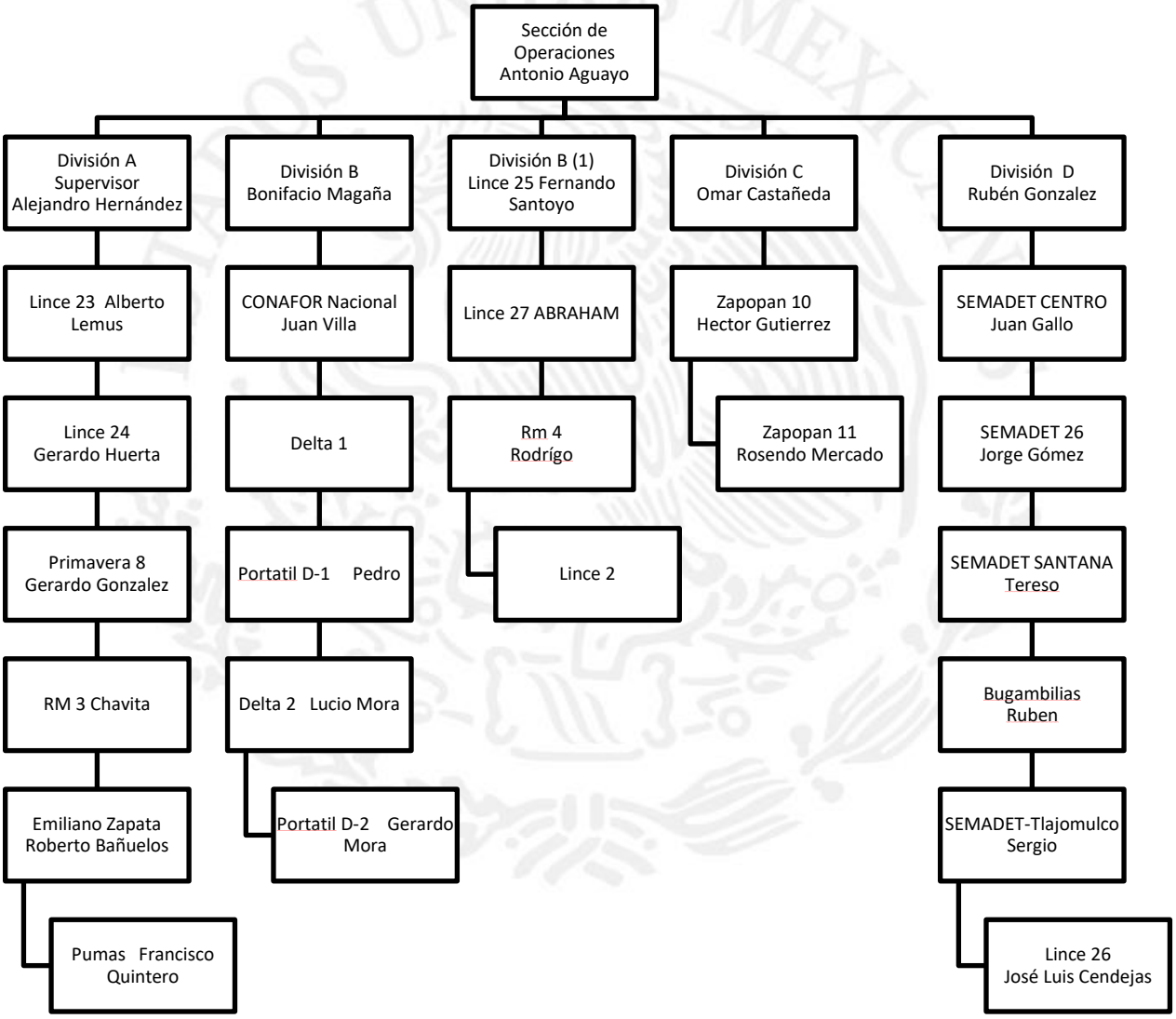

AGENDA DIARIA

HORAS	ACTIVIDADES
0800-0830	**Informativa del Periodo Operacional.** (JI, JSO, JSP, JSL, JSAF, OS, OE, OIP) Dirigido al personal Operativo hasta supervisores.
0900 – 0915	**Informativa por Sección.** (SO), (SP), (SL), (SAF) (difusión del PAI, por parte de cada Jefe de sección, al personal bajo su cargo, incluye la informativa de campo).
1400 - 1430	**Reunión de personal de mando y personal General** (recordar la entrega de formatos en tiempo).
1430 – 1500	**Reunión Táctica (entrega de formato SMI 214**). (JI, JSP, JSO, JSL).
1530	**Límite tiempo para entrega de Formatos del PAI.**
1600 - 1700	**Reunión de Planificación** (entrega de formatos del PAI).
17:30 – 18:00	**PAI completo, aprobado y firmado por el JI.**

Nota: Dependiendo de las necesidades o situación se realizara una Reunión Ejecutiva (JI y OE con autoridades locales).