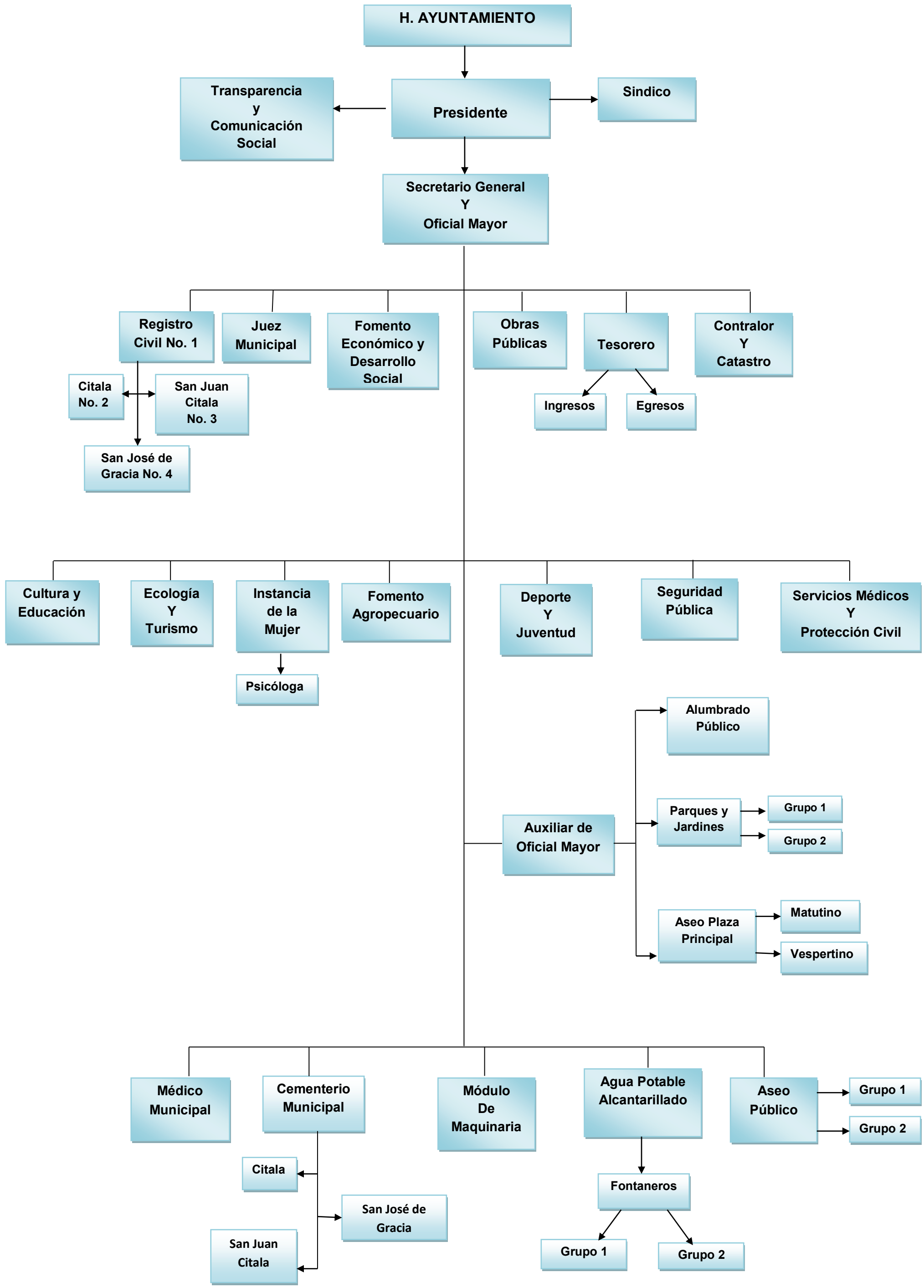
H. AYUNTAMIENTO
Presidente
Transparencia y Comunicación Social
Sindico
Secretario General Y Oficial Mayor
Registro Civil No. 1
Citala No. 2
San Juan Citala No. 3
San José de Gracia No. 4
Juez Municipal
Fomento Económico y Desarrollo Social
Obras Públicas
Tesorero
Ingresos
Egresos
Contralor Y Catastro
Cultura y Educación
Ecología Y Turismo
Instancia de la Mujer
Psicóloga
Fomento Agropecuario
Deporte Y Juventud
Seguridad Pública
Servicios Médicos Y Protección Civil
Auxiliar de Oficial Mayor
Alumbrado Público
Parques y Jardines
Grupo 1
Grupo 2
Aseo Plaza Principal
Matutino
Vespertino
Médico Municipal
Cementerio Municipal
Citala
San José de Gracia
San Juan Citala
Módulo De Maquinaria
Agua Potable Alcantarillado
Fontaneros
Grupo 1
Grupo 2
Aseo Público
Grupo 1
Grupo 2