

ESTRUCTURA ORGANICA

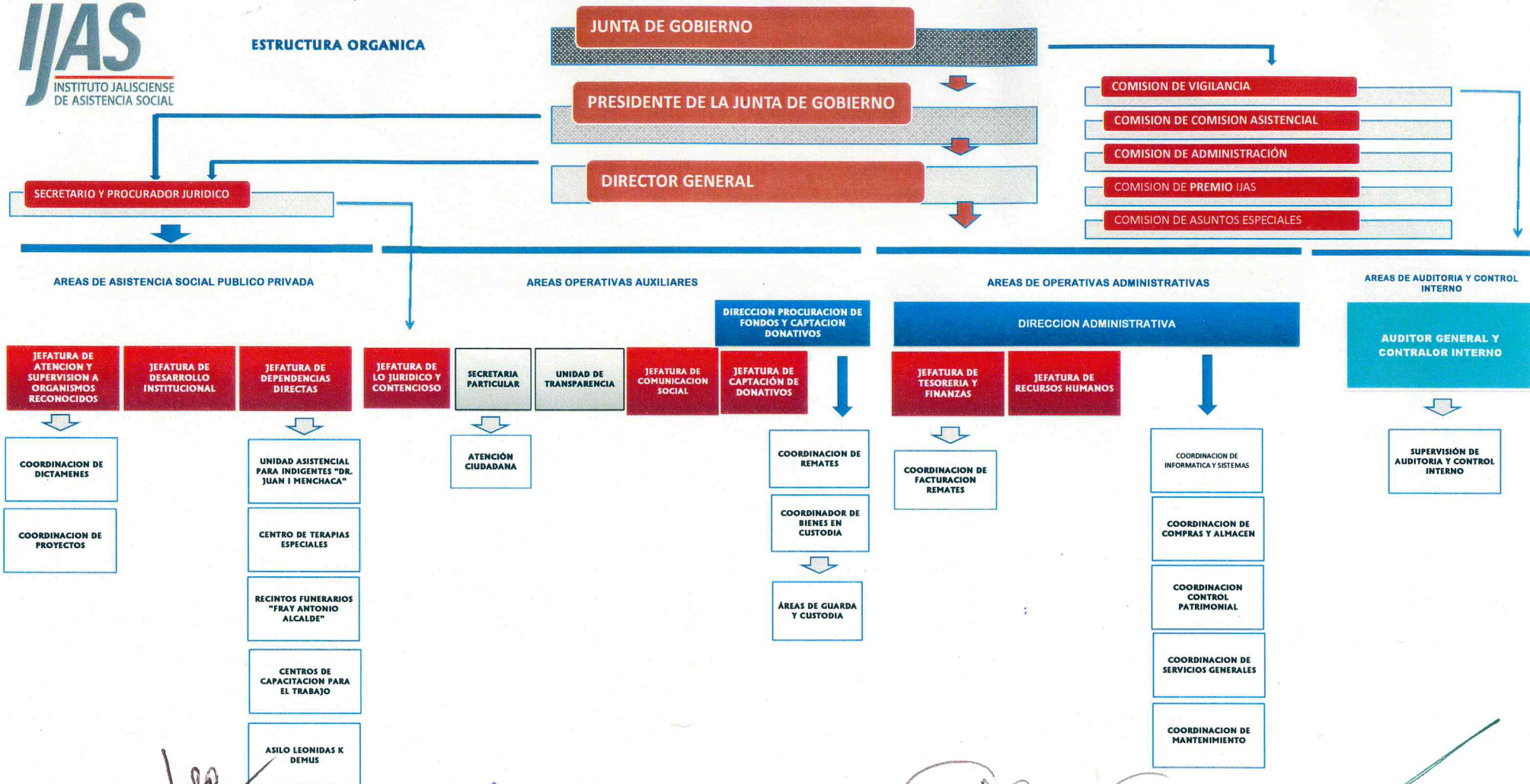

C.P.C. MARIO JORGE RIOS PEÑARANDA
PRESIDENTE DE LA JUNTA DE GOBIERNO

LIC. MARIA LUISA URREA HERNÁNDEZ DÁVILA
DIRECTORA GENERAL DEL INSTITUTO



LIC. ANA GABRIELA BACQUERIE ALARCON
SECRETARIO Y PROCURADOR JURIDICO

C.P.C. DANIEL HERRERA MUÑOZ
COMISION DE VIGILANCIA