

Estructura de personal 2020 de la Agencia de energía del Estado de Jalisco para iniciar el 2020

[Handwritten signatures and initials in blue ink]

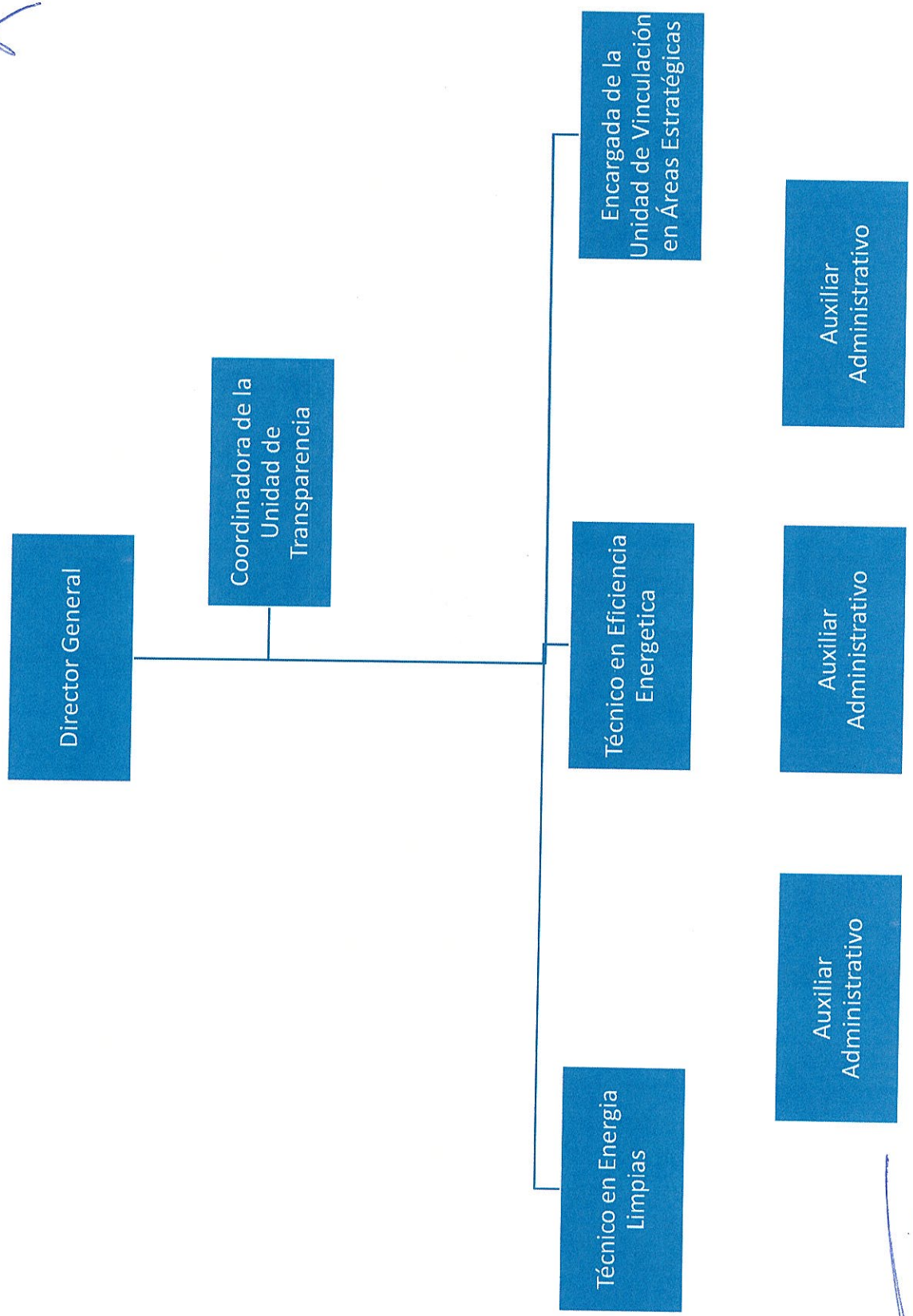

[Handwritten signature in blue ink]

Plantilla del personal 2020 de la Agencia de Energía del Estado de Jalisco para iniciar el 2020

Anexo 6. Estructura orgánica Anual con Prestaciones

Agencia de Energía del Estado de Jalisco



PERCEPCIONES INSTITUCIONALES

AREA	POSTO	NÚMERO DE PLAZAS	NIVEL SALARIAL L	COSTO MENSUAL	COSTO ANUAL	SUELDOS 1101	DESPESA 1712	PASAJE 1713	PERCEPCIONES BRUTAS TOTALES	CUOTAS PARA PENSIONES 1401	CUOTAS PARA LA VIVIENDA 1402	CUOTAS AL INSS 1404	CUOTAS AL S.A.R. 1405	Estímulo al Servicio Público 1715	AGUINALDO	IMPUESTO AGUINALDO	TOTAL AGUINALDO	PRIMA VACACIONAL	TOTALES
	DIRECTOR GENERAL	1	28	\$ 57,385.72	\$ 688,748.64	\$ 64,898.00	\$ 3,202.00	\$ 2,280.00	\$ 1,065,256.00	\$ 117,297.24	\$ 30,989.28	\$ 126,598.07	\$ 20,999.92	\$ -	\$ 141,663.50	\$ 44,821.16	\$ 97,142.34	\$ 7,083.18	\$ 1,484,374.43
	AUXILIAR ADMINISTRATIVO	1	4	\$ 9,967.56	\$ 119,610.72	\$ 11,438.00	\$ 802.00	\$ 484.00	\$ 152,688.00	\$ 15,704.44	\$ 4,117.88	\$ 17,063.87	\$ 2,745.72	\$ 5,719.00	\$ 7,991.00	\$ 2,892.83	\$ 10,823.83	\$ 933.18	\$ 203,897.12
	TECNICO EN ENERGIA LIMPIAS	1	14	\$ 14,611.60	\$ 175,339.20	\$ 17,654.00	\$ 1,163.00	\$ 722.00	\$ 234,468.00	\$ 24,392.52	\$ 6,355.44	\$ 26,294.04	\$ 4,236.96	\$ 8,827.00	\$ 29,463.50	\$ 5,749.41	\$ 35,163.91	\$ 1,471.18	\$ 341,822.05
	TECNICO EN EFICIENCIA ENERGETICA	1	14	\$ 14,611.60	\$ 175,339.20	\$ 17,654.00	\$ 1,163.00	\$ 722.00	\$ 234,468.00	\$ 24,392.52	\$ 6,355.44	\$ 26,294.04	\$ 4,236.96	\$ 8,827.00	\$ 29,463.50	\$ 5,749.41	\$ 35,163.91	\$ 1,471.18	\$ 341,822.05
	UNIDAD DE VINCULACION EN AREAS ESTRATEGICAS	1	20	\$ 26,431.34	\$ 317,176.08	\$ 35,981.00	\$ 1,800.00	\$ 1,191.00	\$ 469,224.00	\$ 49,653.78	\$ 12,951.16	\$ 53,593.46	\$ 8,655.44	\$ 17,993.50	\$ 51,165.35	\$ 15,500.94	\$ 30,666.29	\$ 2,950.08	\$ 642,940.70
	AUXILIAR ADMINISTRATIVO	1	8	\$ 11,255.82	\$ 135,069.84	\$ 12,461.00	\$ 941.00	\$ 650.00	\$ 167,994.00	\$ 17,120.28	\$ 4,465.16	\$ 18,477.62	\$ 2,977.44	\$ 6,203.00	\$ 16,331.61	\$ 3,876.12	\$ 20,206.73	\$ 1,083.83	\$ 238,430.05
	COORDINADORA DE TRANSPARENCIA	1	17	\$ 20,153.32	\$ 241,839.84	\$ 25,720.00	\$ 1,266.00	\$ 857.00	\$ 334,464.00	\$ 35,306.02	\$ 9,282.44	\$ 38,321.03	\$ 6,174.95	\$ 12,894.50	\$ 42,876.50	\$ 9,486.61	\$ 52,363.11	\$ 2,144.08	\$ 491,103.13
	AUXILIAR ADMINISTRATIVO	1	8	\$ 11,255.80	\$ 135,069.60	\$ 12,461.00	\$ 941.00	\$ 650.00	\$ 167,994.00	\$ 17,120.28	\$ 4,465.16	\$ 18,477.62	\$ 2,977.44	\$ 6,203.00	\$ 16,331.61	\$ 3,876.12	\$ 20,206.73	\$ 1,083.83	\$ 238,430.05
	TOTALES	8		\$ 165,679.76	\$ 1,988,157.12	\$ 216,285.00	\$ 11,178.00	\$ 7,594.00	\$ 2,843,376.00	\$ 301,207.08	\$ 78,575.76	\$ 325,897.66	\$ 52,333.94	\$ 66,634.00	\$ 283,955.55	\$ 91,611.60	\$ 285,916.83	\$ 10,255.51	\$ 3,971,455.30