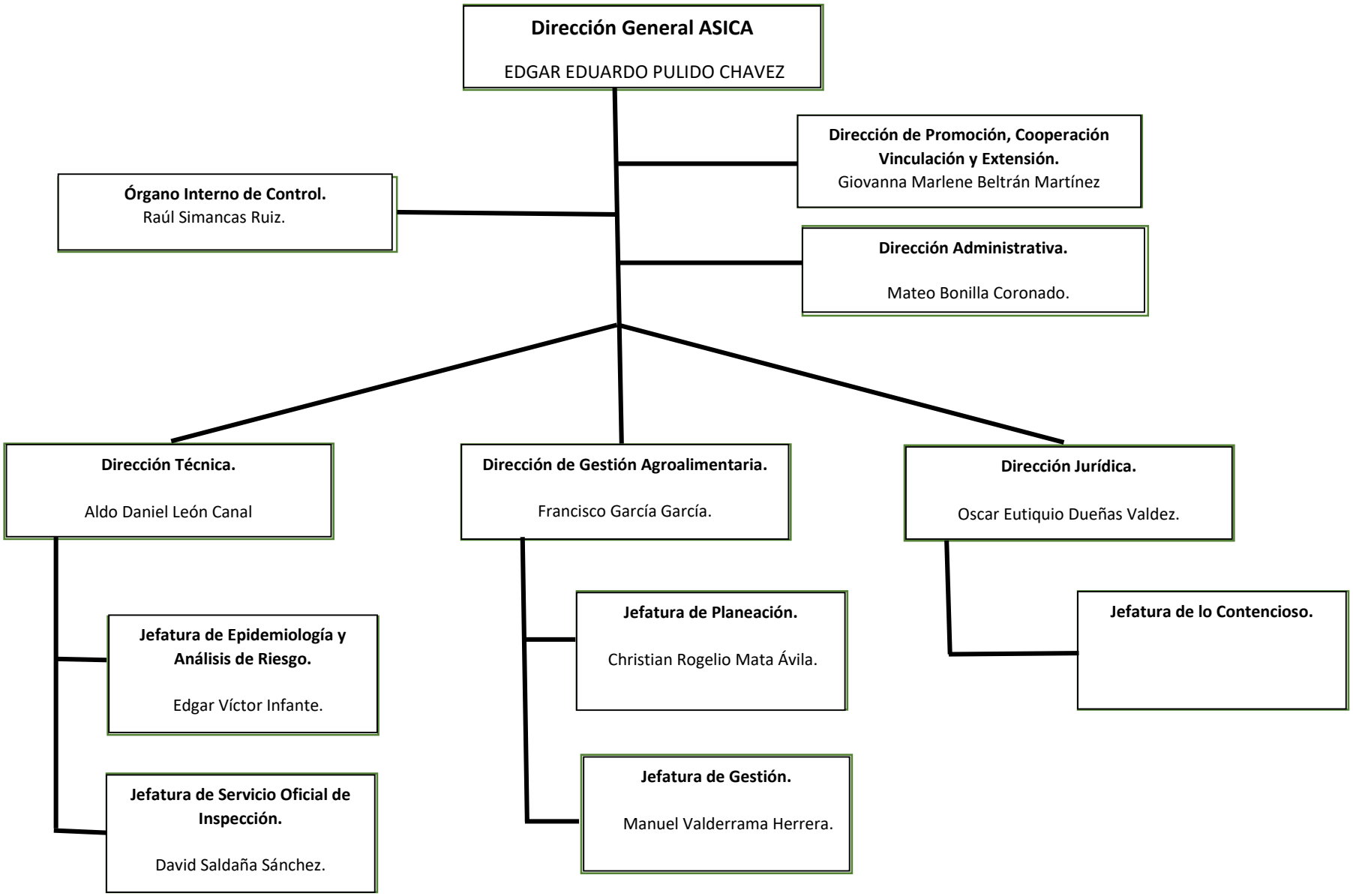
Dirección General ASICA
EDGAR EDUARDO PULIDO CHAVEZ
Dirección de Promoción, Cooperación Vinculación y Extensión.
Giovanna Marlene Beltrán Martínez
Órgano Interno de Control.
Raúl Simancas Ruiz.
Dirección Administrativa.
Mateo Bonilla Coronado.
Dirección Técnica.
Aldo Daniel León Canal
Dirección de Gestión Agroalimentaria.
Francisco García García.
Dirección Jurídica.
Oscar Eutiquio Dueñas Valdez.
Jefatura de Epidemiología y Análisis de Riesgo.
Edgar Víctor Infante.
Jefatura de Servicio Oficial de Inspección.
David Saldaña Sánchez.
Jefatura de Planeación.
Christian Rogelio Mata Ávila.
Jefatura de Gestión.
Manuel Valderrama Herrera.
Jefatura de lo Contencioso.