

Declaración de modificación patrimonial

7cf8a26d-43a7-4ff1-ac76-851e9b45731f

Fecha de declaración: Jue 27 May 2021

Fecha de recepción:

Estatus:

Declarante: CISNEROS GUTIERREZ VIRGINIA

RFC: CIGV891014AR7

MZAMITLA

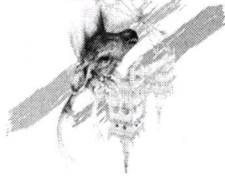



01.- DECLARACIÓN PATRIMONIAL

1. DATOS GENERALES

Nombre **VIRGINIA**

Primer apellido **CISNEROS**

Segundo apellido **GUTIERREZ**

CURP [REDACTED]

RFC con homoclave [REDACTED]

Correo electrónico personal [REDACTED]

Correo electrónico institucional *

Teléfono particular [REDACTED]

Teléfono celular [REDACTED]

Estado civil o situación personal [REDACTED]

Régimen Matrimonial [REDACTED]

País de nacimiento [REDACTED]

Nacionalidad(es) [REDACTED]

Observaciones y comentarios

2. DOMICILIO DEL DECLARANTE

País [REDACTED]

Calle [REDACTED]

Número exterior [REDACTED]

Número interior [REDACTED]

Colonia [REDACTED]

Entidad federativa [REDACTED]

Municipio [REDACTED]

Código postal [REDACTED]

3. DATOS CURRICULARES DEL DECLARANTE

DATO CURRICULAR 1

Tipo operación **Sin cambio**

Nivel **BACHILLERATO**

Institución educativa **preparatoria regional de tuxpan modulo mazamitla**

Carrera o área de conocimiento **preparatoria**

Estatus **FINALIZADO**

Documento obtenido

Fecha de obtención del documento **07/07/2006**

País de la institución educativa **México**

Observaciones y comentarios [REDACTED]

4. DATOS DEL EMPLEO, CARGO O COMISIÓN QUE INICIA

Nivel/orden de gobierno **Municipal alcaldía**

Ámbito público * **Organo autonomo**

Nombre del ente público **AYUNTAMIENTO DE MAZAMITLA**

Área de adscripción **04 - OFICIALIA MAYOR**

Empleo, cargo o comisión **AUXILIARES**

Nivel del empleo cargo o comisión **6**

Contrato por honorarios **No**

Funcion principales **Atención directa al público**

Fecha de toma de posesión/conclusión **01/10/2018**

Teléfono laboral **3825980149**

Domicilio del empleo que inicia

Código postal **49500**

País **México**

Entidad federativa **Jalisco**

Municipio **Mazamitla**

Colonia **centro**

Calle **portal 5 de mayo**

Número exterior **4**

Número interior **no aplica**

Observaciones y comentarios

5. EXPERIENCIA LABORAL (ÚLTIMOS 5 EMPLEOS)

(NO APLICA

)

6. INGRESOS NETOS DEL DECLARANTE, PAREJA Y/O DEPENDIENTES ECONÓMICOS (SITUACION ACTUAL)

I.- Remuneración anual neta del declarante por su cargo público (por concepto de sueldos, honorarios, compensaciones, bonos y prestaciones)(cantidades netas después de impuestos) \$

82,015

II.- Otros ingresos del declarante (suma del II.1 al II.4) \$ **0**

II.1.- Remuneración anual por actividad industrial, comercial y/o empresarial (después de impuestos) \$ **None**

Razón Social negocio

Tipo de negocio

II.2.- Remuneración anual por actividad financiera (rendimientos o ganancias) (después de impuestos) \$ **None**

II.3.- Remuneración anual por servicios profesionales, consejos, consultorías y/o asesorías (después de impuestos) \$ **None**

Tipo de servicios profesionales, consejos, consultorías y/o asesorías (describe)

II.4.- Otros ingresos no considerados a los anteriores (después de impuestos) \$ **None**

Tipo de otros ingresos

A.- Ingreso anual NETO del declarante (SUMA DEL NUMERAL I y II) \$ **82,015**

B.- Ingreso anual NETO de la pareja y/o dependientes económicos (después de impuestos)

C.- TOTAL de ingresos anuales NETOS percibidos por el declarante, pareja y/o dependientes económicos (suma de los apartados A y B) \$ **82,015**

Aclaraciones / observaciones

Moneda del ingreso por cargo público del declarante **Peso mexicano**

Moneda de otros ingresos **Peso mexicano**

Moneda de actividad industrial **Peso mexicano**

Moneda de actividad financiera **Peso mexicano**

Moneda de actividad servicios profesionales, consejos, consultorías y/o asesorías **Peso mexicano**

Moneda de otros ingresos no considerados a los anteriores **Peso mexicano**

Moneda de ingreso NETO del declarante **Peso mexicano**

Moneda de ingreso NETO de la pareja

Moneda de ingreso NETO de la total **Peso mexicano**