

# Infraestructura en caminos rurales.

**Nombre** Infraestructura en caminos rurales.

Actualizado 31 de diciembre de 2011

## Descripción

Actualmente el estado cuenta con una red de 19,800km de caminos rurales, la cual está expuesta a los deterioros de la superficie de rodamiento y obras de drenaje, provocados por el uso y temporal de lluvias. Este año se trabajara con aportaciones del Estado y Municipios para realizar el mantenimiento oportuno en 3,824km mediante la rehabilitación y rastreo de la red de caminos rurales del Estado y acciones de emergencia, utilizando 160 maquinas y equipos especiales distribuidos en las 12 regiones, operando técnica y administrativamente por 256 personas que integran la lista de raya. Permitiendo con ello la comunicación y seguridad en toda época del año.

**Objetivo** Contar con una red básica de caminos rurales en los municipios brindando el mantenimiento oportuno mediante la rehabilitación, modernización y rastreo con maquinaria del Estado.

**Porcentaje de Avance** 98.00

**Fecha de inicio** 01/01/11 **Fecha de Término** 31/12/11

**Dependencia** Secretaría de Desarrollo Rural

**Área Responsable** Dirección General de Infraestructura Rural

**Nota** En 2011, se logró rehabilitar un total de 3,630.46 km de caminos rurales, representando el 18% del total de la red de caminos rurales existentes en el Estado, cumpliendo el 95% de la meta programada, debido a la prioridad de los municipios en la atención de 22 obras diversas (construcción de carreteras, construcción de libramientos y rehabilitación de calles en sus comunidades).

## Cumplimiento de Metas

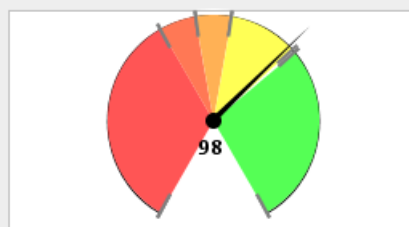

0% - 60% 60% - 70% 70% - 80%  
80% - 99% > 99%

## Avance Anual

Fecha	Meta	Avance
31-ene-11	8	3
28-feb-11	17	9
31-mar-11	25	14
30-abr-11	33	21
31-may-11	41	29
30-jun-11	50	34
31-jul-11	58	41
31-ago-11	67	48
30-sep-11	75	71
31-oct-11	83	74
30-nov-11	92	74
31-dic-11	100	98

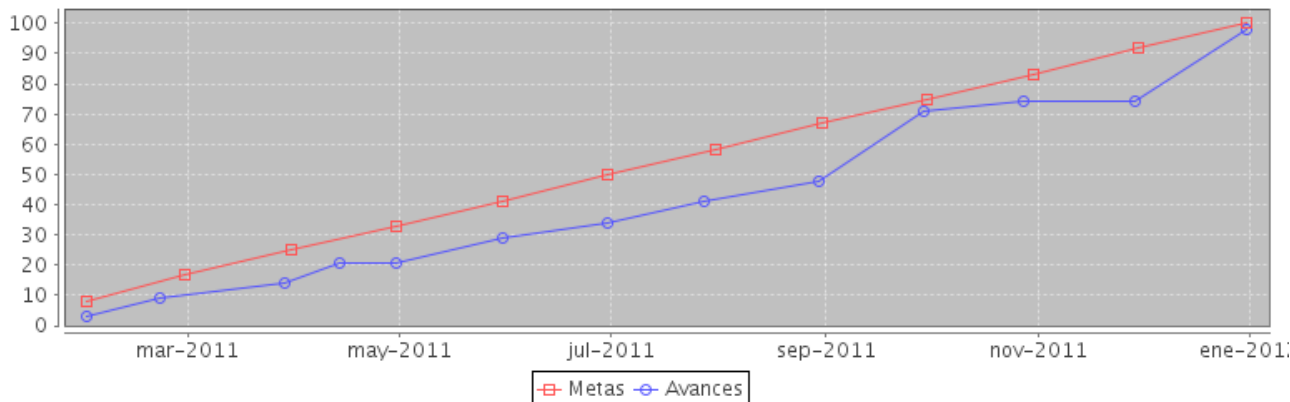

Componente	noviembre		diciembre	
	Meta	Avance	Meta	Avance
1.- Kilómetros rurales rehabilitados y rastreados	3504	2840.43	3824	3752.16

## Componente 1: Kilómetros rurales rehabilitados y rastreados

<b>Nombre</b>	Kilómetros rurales rehabilitados y rastreados		
<b>Fecha de</b>	01/01/11	<b>Fecha de Fin</b>	31/12/11
<b>Última Actualización</b>	31/12/11		

Fecha	Meta	Avance
31-ene-11	315	123.04
28-feb-11	632	335.04
31-mar-11	950	550.69
30-abr-11	1268	815.03
31-may-11	1586	1118.8
30-jun-11	1904	1306.26
31-jul-11	2224	1574.39
31-ago-11	2544	1825.19
30-sep-11	2864	2725.25
31-oct-11	3184	2840.43
30-nov-11	3504	2840.43
31-dic-11	3824	3752.16

### Indicador: Número de kilómetros rehabilitados y rastreados

<b>Nombre</b>	Número de kilómetros rehabilitados y rastreados		
<b>Descripción</b>	Atender 3824 Kms. de caminos rurales rehabilitados y rastreados en los 19,800 Kms. de la red de caminos rurales en todo el Estado, para mejorar la conectividad de los municipios con alta marginación		
<b>Valor Inicial</b>	0	<b>Valor Actual</b>	3752.16

