



MEDIO
AMBIENTE

SECRETARÍA DE MEDIO AMBIENTE Y DESARROLLO TERRITORIAL

PROGRAMA ESTATAL DE MANEJO DEL FUEGO

Reporte Semanal 20/04/2017



ÍNDICE

- 1) Municipios Afectados por los Incendios Forestales 2017
- 2) Superficie Afectada en Hectáreas por Municipio
- 3) 10 Municipios con Mayor Afectación e Incidencia en el Estado.
- 4) Comparativa de Incendios Forestales 2015 - 2017
- 5) Causas de Incendios Forestales en el Estado 2017.
- 6) Contexto Nacional 2017.



Dirección General Forestal y Sustentabilidad

SEMADET.JALISCO.GOB.MX

MUNICIPIOS AFECTADOS POR LOS INCENDIOS FORESTALES 2017

No.	MUNICIPIO	INCENDIOS	SUP. AFECTADA HAS.	% DE AFECTACIÓN EN HAS.
1	Ahualulco de Mercado	2	254.16	0.97
2	Amatitán	1	36.81	0.14
3	Ameca	1	150.73	0.57
4	Atemajac de Brizuela	4	594.47	2.26
5	Atengo	1	84.47	0.32
6	Atenguillo	4	40.66	0.15
7	Atoyac	2	49.55	0.19
8	Autlán de Navarro	2	95.85	0.36
9	Ayutla	1	13.89	0.05
10	Bolaños	3	153.36	0.58
11	Cabo Corrientes	7	155.06	0.59
12	Casimiro Castillo	3	136.62	0.52
13	Colotlán	4	83.04	0.32
14	Concepción de Buenos Aires	3	99.73	0.38
15	Cuautitlán de García Barragán	8	279.01	1.06
16	Cuautla	6	171.11	0.65
17	El Arenal	8	206.97	0.79
18	Encarnación de Díaz	2	480.34	1.82
19	Etzatlán	1	1.02	0.00
20	Gómez Farías	2	613.37	2.33
21	Hostotipaquiillo	3	4280.83	16.26
22	Huejúcar	2	97.97	0.37
23	Huejuquilla el Alto	2	34.22	0.13
24	Ixtlahuacán de los Membrillos	1	12.88	0.05
25	Ixtlahuacán del Río	1	359.18	1.36
26	Jilotlán de los Dolores	1	12.86	0.05
27	La Huerta	8	273.16	1.04
28	Lagos de Moreno	1	1748.70	6.64
29	Magdalena	3	1182.30	4.49
30	Mascota	10	3298.70	12.53
31	Mazamitla	2	4.69	0.02
32	Mezquitic	11	1088.39	4.13
33	Mixtlán	5	645.56	2.45
34	Pihuamo	1	9.33	0.04
35	Puerto Vallarta	1	14.58	0.06
36	Quitupan	1	28.03	0.11
37	San Cristóbal de la Barranca	3	304.69	1.16
38	San Gabriel	5	216.80	0.82
39	San Juanito de Escobedo	2	39.82	0.15
40	San Marcos	1	4445.70	16.89
41	San Martín de Bolaños	1	272.28	1.03
42	San Martín Hidalgo	1	9.21	0.03
43	San Sebastián del Oeste	1	3.60	0.01
44	Santa María de los Ángeles	1	28.33	0.11
45	Sayula	1	4.25	0.02
46	Tala	11	121.77	0.46
47	Talpa de Allende	11	423.47	1.61
48	Tamazula de Gordiano	2	50.46	0.19
49	Tapalpa	4	140.17	0.53
50	Tecalitlán	1	80.00	0.30
51	Tecolotlán	10	212.72	0.81
52	Tequila	9	372.29	1.41
53	Teuchitlán	3	29.90	0.11
54	Tlajomulco de Zúñiga	15	213.41	0.81
55	Tomatlán	2	144.95	0.55
56	Tonila	2	57.53	0.22
57	Totatiche	4	139.81	0.53
58	Tuxpan	2	410.93	1.56
59	Unión de Tula	2	93.54	0.36
60	Villa Guerrero	1	25.14	0.10
61	Villa Purificación	1	98.40	0.37
62	Zapopan	35	1588.99	6.04
63	Zapotlán el Grande	1	2.27	0.01
TOTAL		250	26322.03	100.00

10 MUNICIPIOS CON MAYOR INCIDENCIA DE INCENDIOS FORESTALES 2017

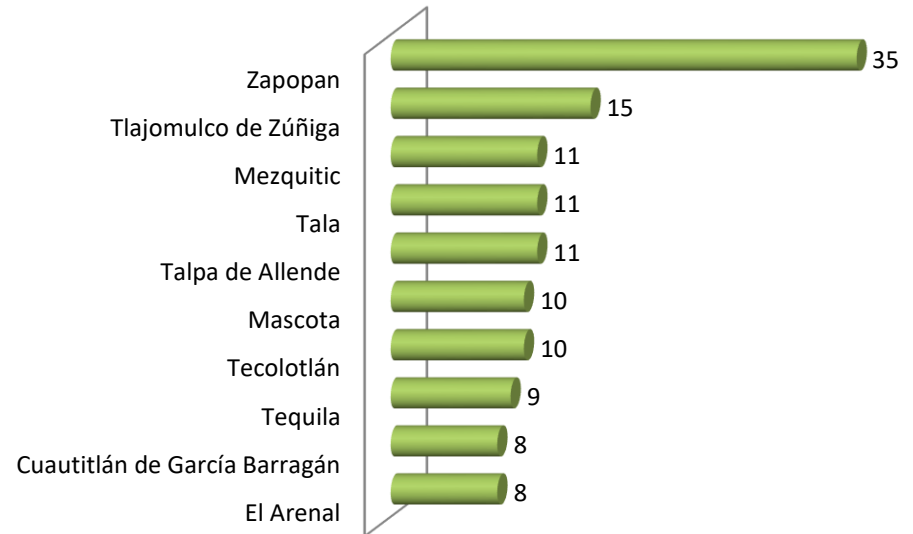

General Forestal y Sustentabilidad

10 MUNICIPIOS CON MAYOR SUPERFICIE AFECTADA POR INCENDIOS FORESTALES EN EL ESTADO DE JALISCO 2017

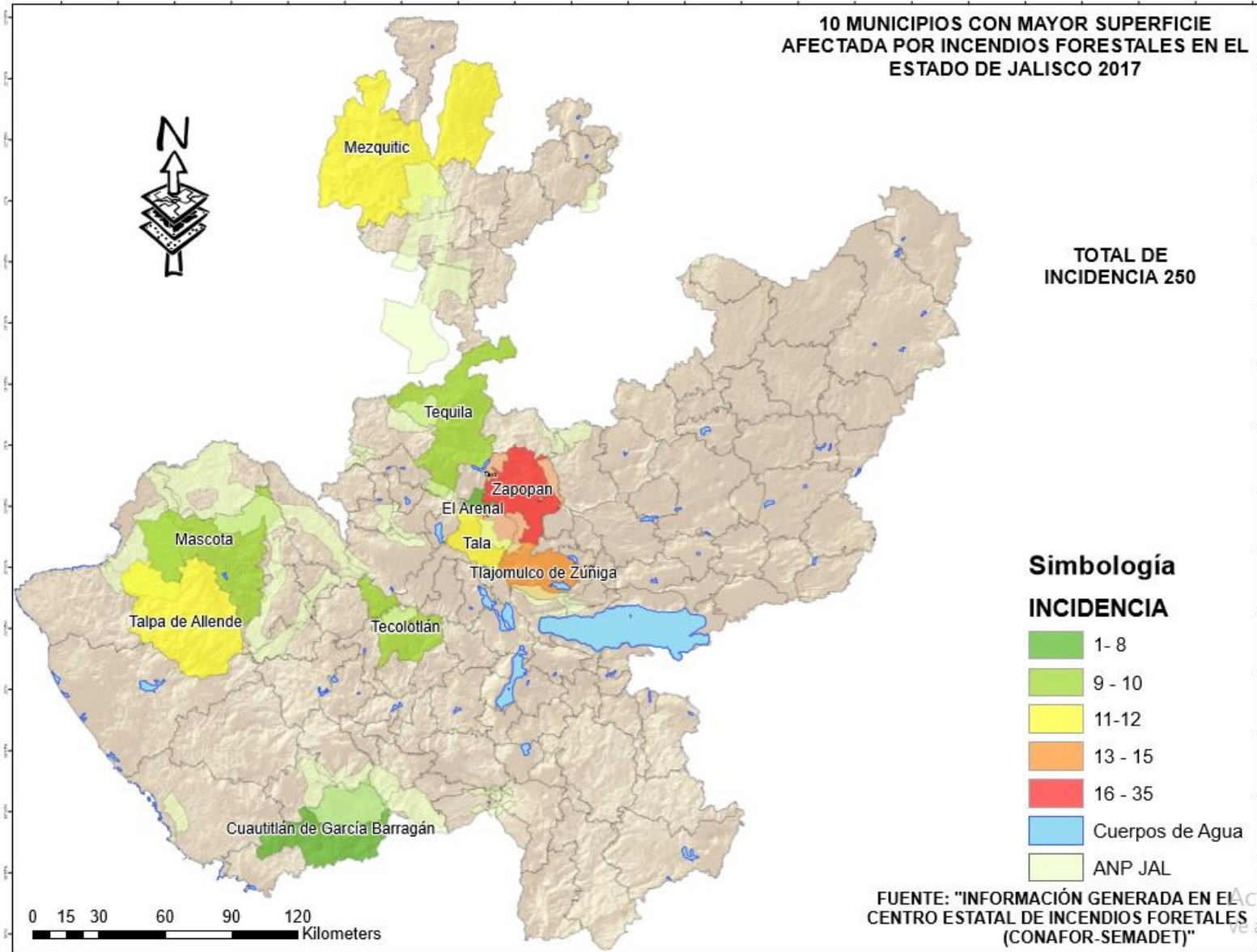

MUNICIPIOS CON MAYOR SUPERFICIE AFECTADA POR LOS INCENDIOS FORESTALES 2017

No.	MUNICIPIO	SUP. AFECTADA HAS.
1	San Marcos	4445.70
2	Hostotipaquillo	4280.83
3	Mascota	3298.70
4	Lagos de Moreno	1748.70
5	Zapopan	1588.99
6	Magdalena	1182.30
7	Mezquitic	1088.39
8	Mixtlán	645.56
9	Gómez Farías	613.37
10	Atemajac de Brizuela	594.47
11	Encarnación de Díaz	480.34
12	Talpa de Allende	423.47
13	Tuxpan	410.93
14	Tequila	372.29
15	Ixtlahuacán del Río	359.18
16	San Cristóbal de la Barranca	304.69
17	Cuautitlán de García Barragán	279.01
18	La Huerta	273.16
19	San Martín de Bolaños	272.28
20	Ahualulco de Mercado	254.16
21	San Gabriel	216.80
22	Tlajomulco de Zúñiga	213.41
23	Tecolotlán	212.72
24	El Arenal	206.97
25	Cuautla	171.11
26	Cabo Corrientes	155.06
27	Bolaños	153.36
28	Ameca	150.73
29	Tomatlán	144.95
30	Tapalpa	140.17
31	Totatiche	139.81
32	Casimiro Castillo	136.62
33	Tala	121.77
34	Concepción de Buenos Aires	99.73
35	Villa Purificación	98.40
36	Huejúcar	97.97
37	Autlán de Navarro	95.85
38	Unión de Tula	93.54
39	Atengo	84.47
40	Colotlán	83.04
41	Tecalitlán	80.00
42	Tonila	57.53
43	Tamazula de Gordiano	50.46
44	Atoyac	49.55
45	Atenguillo	40.66
46	San Juanito de Escobedo	39.82
47	Amatitán	36.81
48	Huejuquilla el Alto	34.22
49	Teuchitlán	29.90
50	Santa María de los Ángeles	28.33
51	Quitupan	28.03
52	Villa Guerrero	25.14
53	Puerto Vallarta	14.58
54	Ayutla	13.89
55	Ixtlahuacán de los Membrillos	12.88
56	Jilotlán de los Dolores	12.86
57	Pihuamo	9.33
58	San Martín Hidalgo	9.21
59	Mazamitla	4.69
60	Sayula	4.25
61	San Sebastián del Oeste	3.60
62	Zapotlán el Grande	2.27
63	Etzatlán	1.02
TOTAL		26322.03

10 MUNICIPIOS CON MAYOR AFECTACIÓN EN SUPERFICIE (HAS). 2017

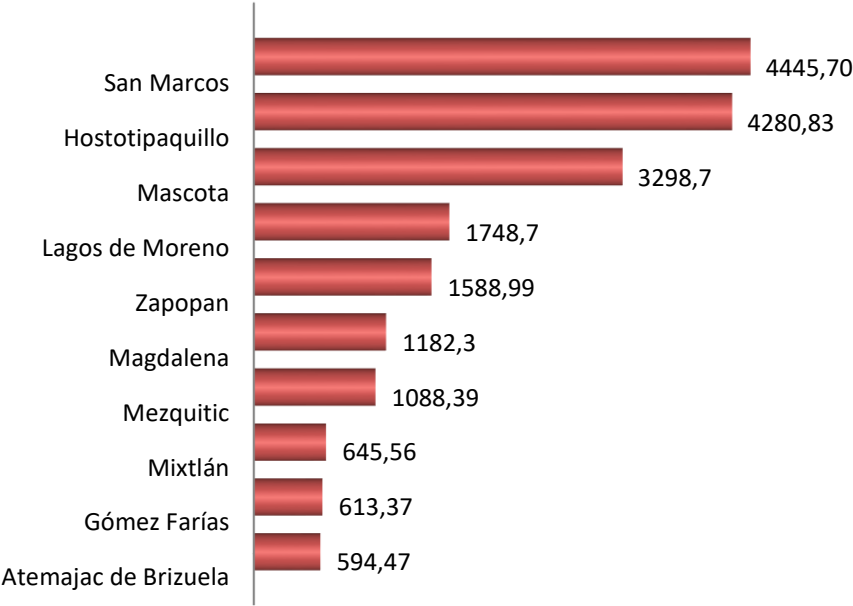

eral Forestal y Sustentabilidad

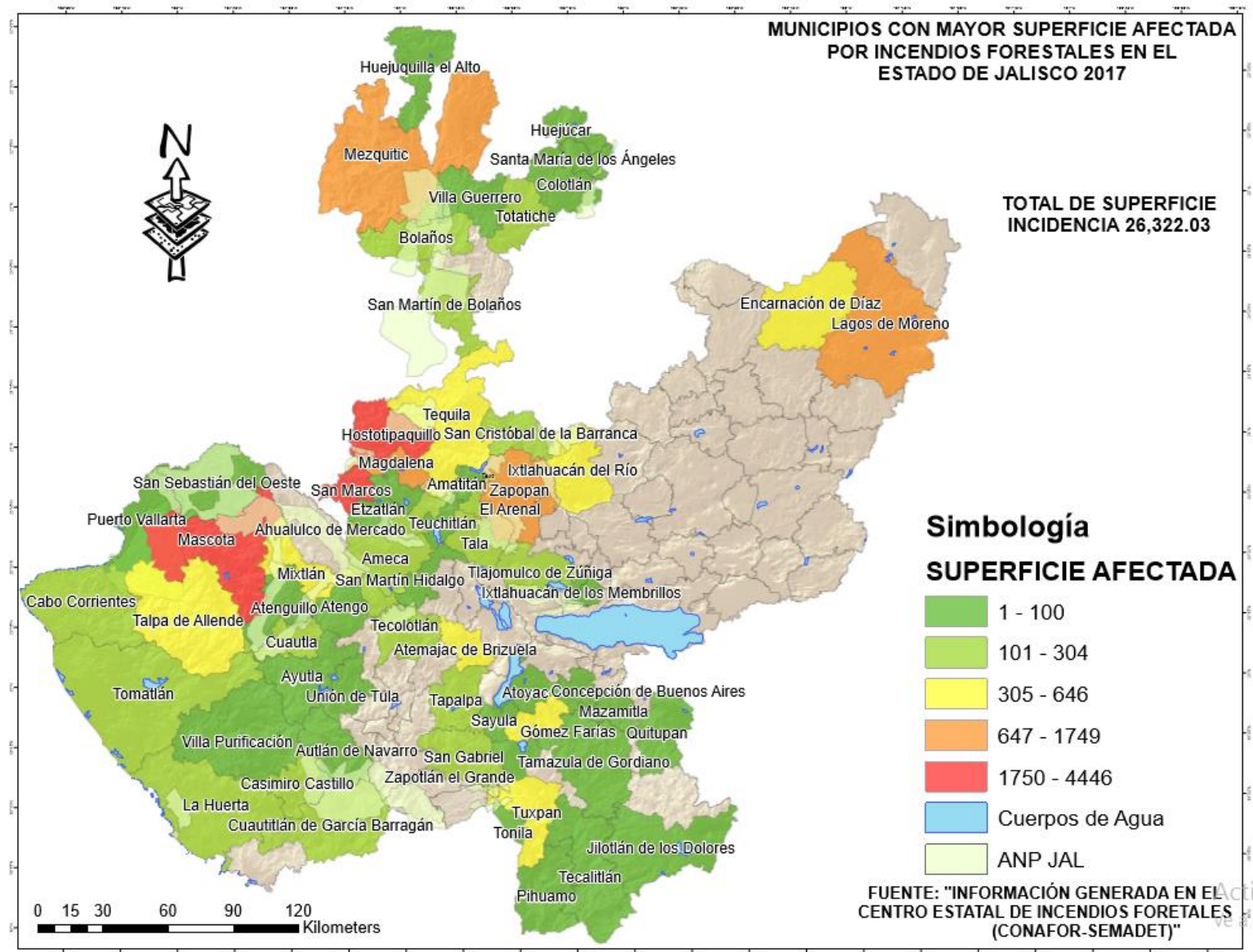

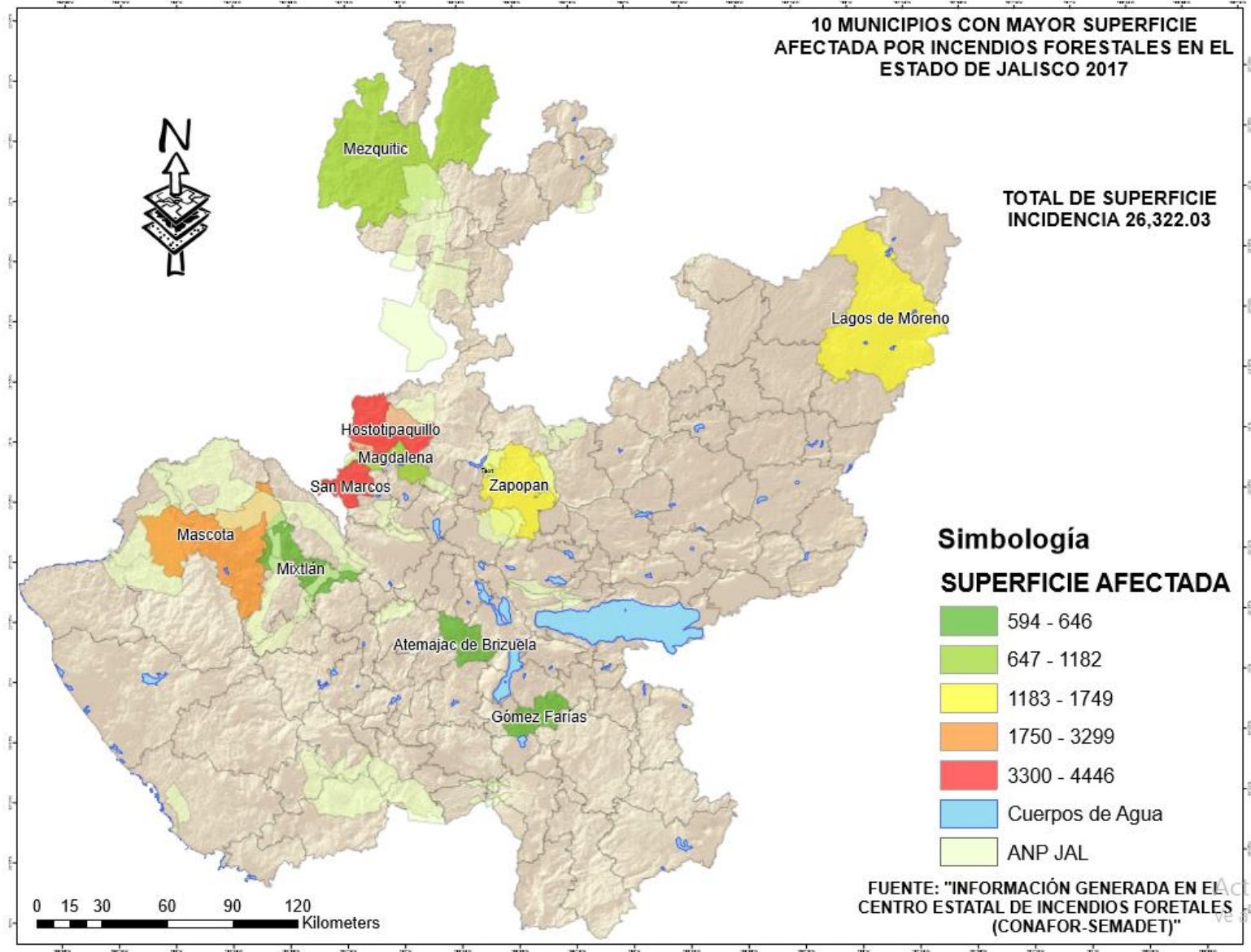

COMPARATIVA DE INCENDIOS FORESTALES 2015 - 2017								
SUPERFICIE AFECTADA EN HECTAREAS								
AÑO	No. DE INCENDIOS	PASTOS	ARBUSTOS	RENUEVO	ARBOLADO ADULTO	HOJAS	SUELO ORG.	TOTAL
2015	130	800.50	416.50	14.00	0.00	727.50	1.00	1959.50
2016	410	4564.33	2590.81	200.88	176.08	4891.83	0.00	12,423.93
2017	250	5658.7	8019.05	147.27	1273.12	11211.89	12.00	26322.03



Tabla Comparativa de Superficie Afectada por Estratos forestales 2015-2017



Dirección General Forestal y Sustentabilidad

PRINCIPALES CAUSAS DE INCENDIOS FORESTALES 2017			
No.	CAUSA	TOTAL	%
1	Intencional	71	28.40
2	Fumadores	57	22.80
3	Actividades Agropecuarias	53	21.20
4	Fogatas	37	14.80
5	Otras causas	10	4.00
6	Quema de basureros	9	3.60
7	Cazadores	6	2.40
8	Limpias de derecho de vía	3	1.20
9	Otras actividades productivas	3	1.20
10	Transportes	1	0.40
TOTAL		250	100.00

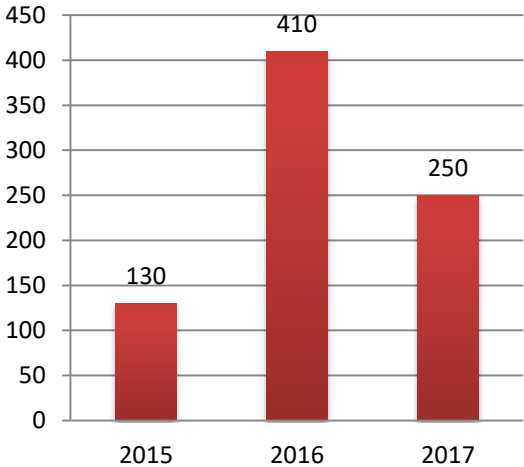
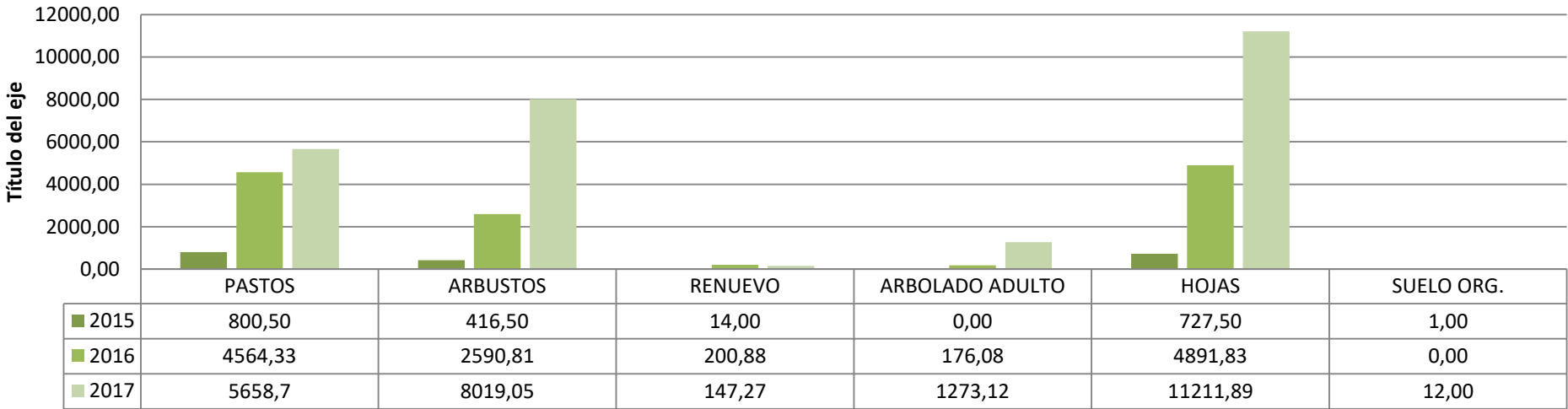
PRINCIPALES CAUSAS DE INCENDIOS FORESTALES 2017

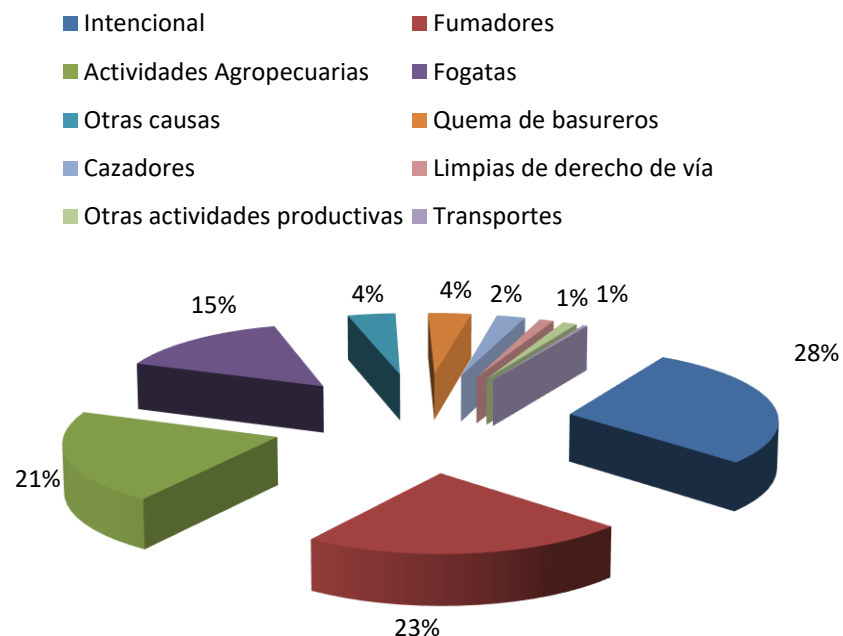

CONTEXTO NACIONAL: Jalisco ocupa el 5º lugar en número de incendios forestales.

Entidad Federativa		2017 Número de Incendios	Superficie Afectada (Ha)	Sup/inc
1	México	1,047	7,032.30	6.72
2	Michoacán	451	6,611.35	14.66
3	Ciudad de México	408	1,496.00	3.67
4	Puebla	401	8,650.50	21.57
5	Jalisco	250	26,322.03	105.29
6	Hidalgo	218	2,037.17	9.34
7	Chiapas	213	4,280.66	20.10
8	Tlaxcala	188	916.46	4.87
9	Oaxaca	186	30,679.75	164.94
10	Morelos	157	1,906.04	12.14
Subtotal		3,519	89,932.26	25.56
% del Total Nacional		77.63	57	No aplica
Otros		1,014	68,596.22	67.65
Total Nacional		4,533	158,528.48	34.97



Incendios

- Alto (Mayor de 600)**
- Medio (De 200 a 599)**
- Bajo (Menor de 199)**



Dirección General Forestal y Sustentabilidad

SEMADET.JALISCO.GOB.MX

CONTEXTO NACIONAL: Jalisco ocupa el 2º lugar en superficie afectada por incendios forestales.

Entidad Federativa		2017 Número de Incendios	Superficie Afectada (ha)	Sup/inc
1	Oaxaca	186	30,679.75	164.94
2	Jalisco	250	26,322.03	105.29
3	Chihuahua	142	16,445.15	115.81
4	Guerrero	132	13,681.14	103.65
5	Puebla	401	8,650.50	21.57
6	México	1,047	7,032.30	6.72
7	Quintana Roo	35	6,854.93	195.86
8	Michoacán	451	6,611.35	14.66
9	Yucatán	28	4,888.50	174.59
10	Durango	85	4,732.52	55.68
Subtotal		2,757	125,898.17	45.66
% del Total Nacional		60.82	79	No aplica
Otros		1,776	32,630.31	18.37
Total Nacional		4,533	158,528.48	34.97

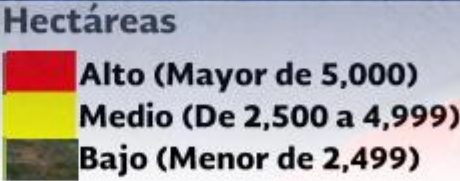
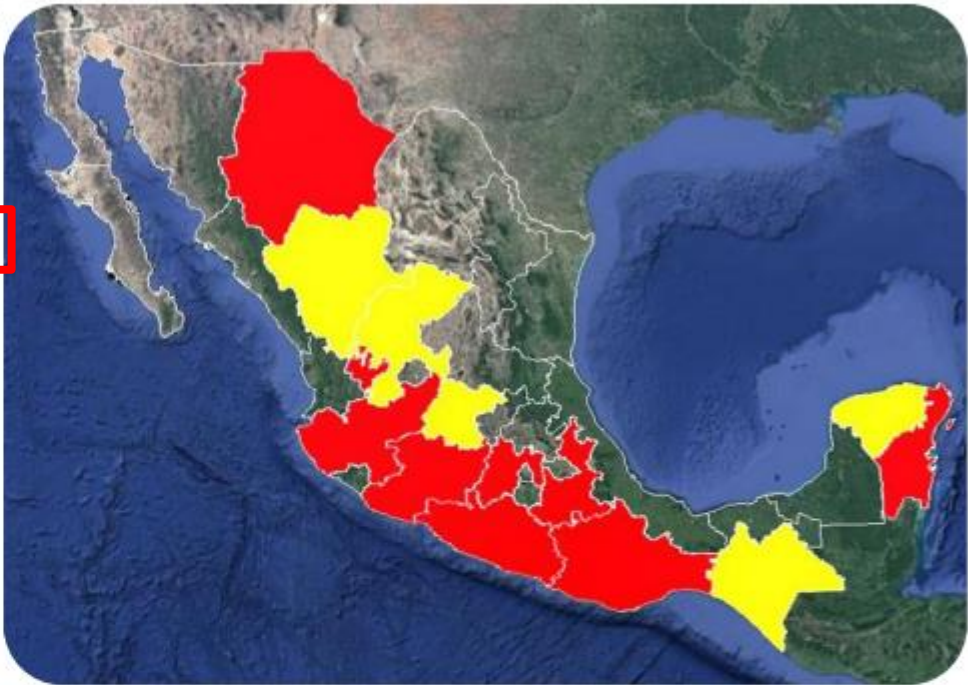

Dirección General Forestal y Sustentabilidad

SEMADET.JALISCO.GOB.MX



➤ CENTRO ESTATAL DE INCENDIOS FORESTALES: 3636 8252

➤ LADA SIN COSTO: 01800 INCENDIO (0180046236346).

➤ @MdeFuegoSEMADET

Dirección General Forestal y Sustentabilidad

SEMADET.JALISCO.GOB.MX

