



**INFORME DE ACTIVIDADES (MAYO-JULIO 2013)**

MES	Unidades		Vueltas	
	Total laboradas	Por día	Total laboradas	Por día
Mayo	5,549	179	23,221.5	749
Junio	5,472	182	23,043.0	768
Julio	5,659	183	24,095.5	777

Total de unidades Laborando en los meses de Mayo, Junio y Julio en 16 rutas del Organismo ubicadas en 14 terminales

**UNIDADES**

**VUELTAS**

TOTAL LABORADAS			POR DÍA			TOTAL LABORADAS			POR DÍA		
5.700			182			24.500			780		
5.650			181.5			24.000			770		
5.600			180.5			23.500			760		
5.550			180			23.000			750		
5.500			179.5			23.000			740		
5.450			179			22.500			730		
5.400			178.5								
5.350			178								
			177.5								
Mayo	Junio	Julio	Mayo	Junio	Julio	Mayo	Junio	Julio	Mayo	Junio	Julio

5



### PROMEDIO DIARIO DE UNIDADES EN TALLER

AÑO	ABRIL	MAYO	JUNIO	JULIO
2013	66	92	87	69

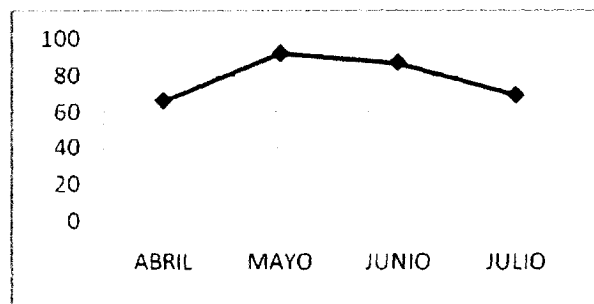

### RELACIÓN DE UNIDADES POR MODELO

MODELO	MARCA	NUMERO DE UNIDADES
1998	DINA	3
2005	INTERNATIONAL	65
2006	INTERNATIONAL	49
2008	MERCEDES BENZ	98
2010	YOUNGMAN (HIBRIDO)	2
2011	INTERNATIONAL	40
2012	INTERNATIONAL	10

<b>TOTAL</b>	<b>267</b>
--------------	------------

DEPARTAMENTO DE ACCIDENTES

**CHOQUES ( LAMINAS )**

AÑO	MES	CON RESPONSABILIDAD	SIN RESPONSABILIDAD	TOTAL
2013	MAYO	27	21	48
	JUNIO	25	18	43
	JULIO	26	19	45
<b>TOTAL</b>			<b>136</b>	

**ACCIDENTES CON LESIONADOS**

AÑO	MES	LESIONADOS POR CHOQUE	LESIONADOS SIN CHOQUE	TOTAL
2013	MAYO	1	4	5
	JUNIO	4	4	8
	JULIO	15	10	25
<b>TOTAL</b>			<b>38</b>	

**UNIDADES DETENIDAS**

AÑO	MES	ENTRARON	OBSERVACIONES	SALIERON
2013	MAYO	2	1 POR FALLA MECANICA. 1 POR LESIONES	2
	JUNIO	4	3 POR LESIONES 1 POR FALLA	4
	JULIO	5	1 POR PERMISO FEDERAL 1 POR ROBO 2 POR LESIONES 1 POR CHOQUE	5

NOTA: EN EL MES DE JUNIO SE LIBERARON 5 UNIDADES QUE SE ENCONTRABAN DETENIDAS POR LA PFP DESDE JUNIO DEL 2012



COMISION MIXTA

MESES	AMONESTADOS	SUSPENDIDOS	BAJAS (RENUNCIAS VOLUNTARIAS)	COBROS	SOBRESEIDOS	TOTAL DE SOLUCIONADOS	TOTAL DE RECIBIDOS	EN PROCESO
MAYO	882	25	13	47	159	1126	645	481
JUNIO	566	27	22	49	53	717	895	178
JULIO	302	51	33	153	11	616	700	84
<b>TOTAL</b>	<b>1750</b>	<b>103</b>	<b>68</b>	<b>249</b>	<b>223</b>	<b>2459</b>	<b>2240</b>	<b>743</b>

EN LOS TRES MESES REFERIDOS SE RECAUDO LA CANTIDAD DE \$190,411.89 (CIENTO NOVENTA MIL CUATROCIENTOS ONCE PESOS 89/100 M.N.) POR DIVERSOS COBROS (LUNAS, INFRACCIONES, LLANTAS, BATERIAS, ESPEJOS BANQUETEROS, DIESEL, VUELTAS PERDIDAS, ETC.)

**REPORTES SOLUCIONADOS POR DEPARTAMENTO**

MESES	INSPECCIÓN	OPERACIONES	MANTENIMIENTO	BEA	DIVERSOS	TOTAL DE SOLUCIONADOS
MAYO	419	107	47	80	473	<b>2459</b>
JUNIO	226	231	49	139	72	
JULIO	190	156	153	77	40	
<b>TOTAL</b>	<b>835</b>	<b>494</b>	<b>249</b>	<b>296</b>	<b>585</b>	

DIVERSOS: PATRIMONIO, ACCIDENTES, REPORTES DE ATENCION CIUDADANA, REPORTES TELEFONICOS, REPORTES DE DIRECCION GENERAL, BOLETOS, RECAUDACION



DIRECCION JURIDICA

<b>Total de Juicios: 218</b>							
<b>Tipo de Juicio</b>	<b>Actor</b>	<b>Demandado</b>	<b>En Proceso</b>	<b>Concluidos</b>	<b>Nuevas</b>	<b>Reinstalaciones</b>	<b>Subrogatarios</b>
<b>Laborales</b>	0	136	111	25	0	0	19
<b>Mercantiles</b>	2	2	2	2	0	0	0
<b>Civiles</b>	0	0	0	0	0	0	0
<b>Administrativos</b>	26	24	43	7	0	0	0
<b>Penales</b>	0	0	0	0	0	0	0
<b>Amparos</b>	1	25	26	2	0	0	0
<b>DEMANDAS NUEVAS LABORAL MAYO</b>	0	0	0	0	11	0	0
<b>DEMANDAS NUEVAS LABORAL JUNIO</b>	0	0	0	0	4	0	0
<b>DEMANDAS NUEVAS LABORAL JULIO</b>	0	0	0	0	16	0	0
<b>DEMANDAS NUEVAS ADMINISTRATIVOS MAYO</b>	0	0	0	0	3	0	0
<b>DEMANDAS NUEVAS ADMINISTRATIVOS JUNIO</b>	0	0	0	0	1	0	0
<b>DEMANDAS NUEVAS ADMINISTRATIVOS JULIO</b>	0	0	0	0	2	0	0
<b>AMPAROS NUEVOS JUNIO</b>	0	0	0	0	1	0	0
<b>AMPAROS NUEVOS JULIO</b>	0	0	0	0	2	0	0
<b>REINSTALACIONES LABORALES MAYO</b>	0	0	0	0	0	2	0
<b>REINSTALACIONES LABORALES JUNIO</b>	0	0	0	0	0	1	0
<b>REINSTALACIONES LABORALES JULIO</b>	0	0	0	0	0	4	0
<b>TOTALES</b>	<b>29</b>	<b>187</b>	<b>182</b>	<b>36</b>	<b>40</b>	<b>7</b>	<b>19</b>

NOTA: DE LAS 31 DEMANDAS LABORALES NUEVAS, 9 SON DE LA ANTRIOR ADMINISTRACION Y 22 DE LA ACTUAL.



# SERVICIOS Y TRANSPORTES

ORGANISMO PÚBLICO DESCENTRALIZADO

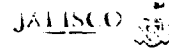

## RECAUDACION

AÑO	MES	INGRESO LIQUIDACIÓN MENSUAL	UNIDADES OPERANDO AL MES	USUARIOS	PROMEDIO USUARIOS POR UNIDAD	USUARIO TRANSVALE DE \$6	USUARIO TRANSVALE DE \$3	UNIDADES PROMEDIO DIARIO	LIQUIDACIÓN PROMEDIO X UNIDAD
2013	MARZO	\$ 18,183,320.50	6,360	3,315,544	521	2,291	382,150	205	\$ 2,859.01
	ABRIL	\$ 17,775,348.70	5,978	3,243,129	543	2,305	369,124	199	\$ 2,973.46
	MAYO	\$ 16,792,437.84	5,549	3,085,345	556	1,977	381,510	179	\$ 3,026.21
	JUNIO	\$ 16,619,208.40	5,472	3,037,343	555	1,914	346,593	182	\$ 3,037.14
	JULIO	\$ 16,892,570.00	5,659	3,047,054	538	2,220	270,270	183	\$ 2,985.08

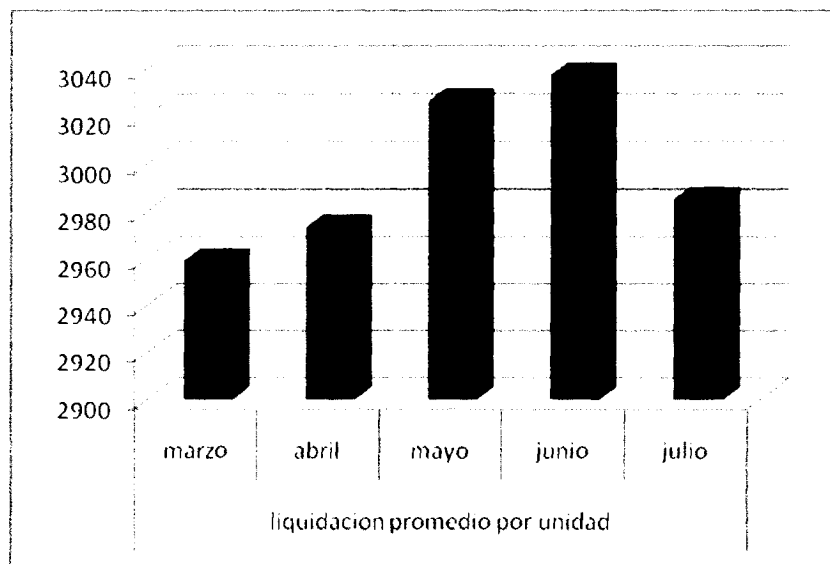



COMBUSTIBLES

INFORME DE ACTIVIDADES (MAYO A JULIO 2013)

*Kilometraje y Diesel*

Año	Mes	Promedio mensual de unidades que trabajaron			
		Kilometraje recorrido	Litros de Diesel por vuelta	Kilometraje por Litro de Diesel	Promedio de unidades que laboraron por mes
2012	Mayo	1,710,098.23	792,474.00	2.16	7,483
	Junio	1,566,073.45	750,361.00	2.09	7,029
	Julio	1,592,723.29	747,589.00	2.13	7,067
2013	Mayo	1,186,850.75	562,164.80	2.11	5,549
	Junio	1,173,719.10	554,025.50	2.12	5,472
	Julio	1,236,657.07	570,822.00	2.17	5,659

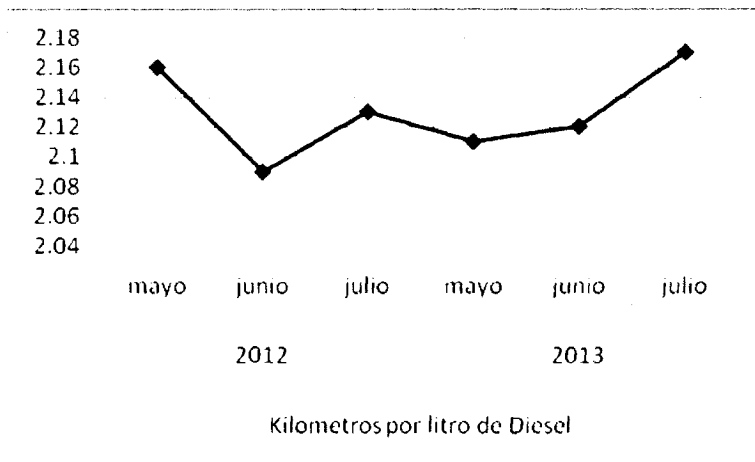



COMBUSTIBLES

**INFORME DE ACTIVIDADES (MAYO A JULIO 2013)**

**Ahorro de Gasolina**

AÑO	MES	Vehículos Oficiales	
		Litros Consumidos	Total en Pesos
2012	Mayo	9,839	\$100,095.93
	Junio	10,297	\$105,562.92
	Julio	8,954	\$92,498.15
2013	Mayo	6,927	\$78,635.83
	Junio	6,391	\$73,304.77
	Julio	6,735	\$77,884.77

**Litros Consumidos**

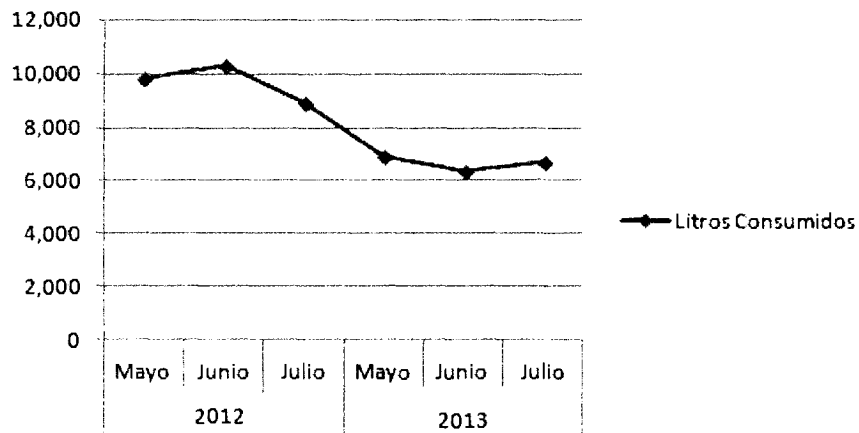

*S*





# SERVICIOS Y TRANSPORTES

ORGANISMO PÚBLICO DESENCENTRALIZADO

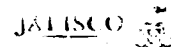

## SUBROGADO

INFORME DE ACTIVIDADES MAYO-JULIO 2013						
INGRESOS POR SUBROGADO						
CLAVE	CONCEPTO	MAYO	JUNIO	JULIO	TOTAL	
-4	Folios	\$ 3,324.00	\$ 50,307.00	\$ 10,563.00	\$ 64,194.00	
-3	Interes por Administración	\$ 15,813.00	\$ 16,667.00	\$ 23,748.00	\$ 56,228.00	
-1	Administración	\$ 536,150.00	\$ 621,471.00	\$ 618,788.00	\$ 1,776,409.00	
3	Sustitucion de unidad	\$ 32,636.00	\$ 16,318.00	\$ 24,477.00	\$ 73,431.00	
4	Estudio de Factibilidad	\$ 34,400.00	\$ 20,000.00	\$ -	\$ 54,400.00	
5	Derechos de Contratación	\$ -	\$ -	\$ 13,520.00	\$ 13,520.00	
8	Bonificacion de Intereses	\$ -	-\$ 1,696.00	\$ -	-\$ 1,696.00	
9	Renovacion de Contrato	\$ -	\$ 705.00	\$ -	\$ 705.00	
10	Cesion de Derechos	\$ 27,040.00		\$ -	\$ 27,040.00	
11	COMPLEMENTO DE GARANTÍA CONVENCIONAL	\$ -	\$ 350.00	\$ -	\$ 350.00	
15	Comision por Renovación tardía	\$ -	\$ 1,527.00	\$ 1,564.00	\$ 3,091.00	
29	Abono a administración	\$ 5,752.00	\$ 9,663.00	\$ 5,172.00	\$ 20,587.00	
35	PAGO MENSUALIDAD	\$ -		\$ 1,922.00	\$ 1,922.00	
55	Pago de Garantia Convencional	\$ 16,318.00	\$ 8,159.00	\$ 13,520.00	\$ 37,997.00	
56	SOBRANTE	\$ 371.00	\$ 626.00	\$ 11,823.00	\$ 12,820.00	
77	Complemento de Garantía Convencional	\$ -	\$ 370.00	\$ 740.00	\$ 1,110.00	
78	RENOVACION DE CONTRATO 2012	\$ -	\$ 778.00	\$ -	\$ 778.00	
79	Abono a interes de administración	\$ 766.00	\$ 52.00	\$ -	\$ 818.00	
81	RENOVACION DE CONTRATO 2013	\$ 817.00	\$ 4,085.00	\$ 1,634.00	\$ 6,536.00	
82	COMPLEMENTO DE GARANTÍA CONVENCIONAL	\$ 389.00	\$ 1,556.00	\$ 1,167.00	\$ 3,112.00	
<b>TOTAL</b>		<b>\$ 673,776.00</b>	<b>\$ 750,938.00</b>	<b>\$ 728,638.00</b>	<b>\$ 2,153,352.00</b>	

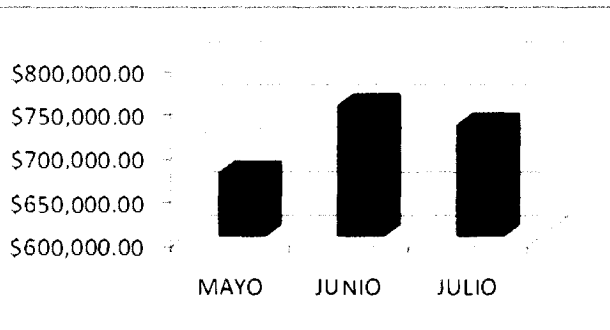



SUBROGADO

**SUPERVISIONES**

DÍA	MUNICIPIO	TOTAL
7	275 A Y 170-B1	3
9 Y 10	Zapotlanejo	
	Tepatitlán	
	San Juan de los Lagos	
	Lagos de moreno	
	Encarnación de Díaz	
	Villa Hidalgo	
	Yahualica	
17	lixtlahuacan	
	Jocotepec	
	Poncitlán	

DÍA	MUNICIPIO	TOTAL
13	Jalostotitlán y Lagos de Moreno	2
28	Cocula, El Grullo, Tecolotlán	

DÍA	MUNICIPIO	TOTAL
4	275-B	2
12 y 13	Lagos de Moreno	

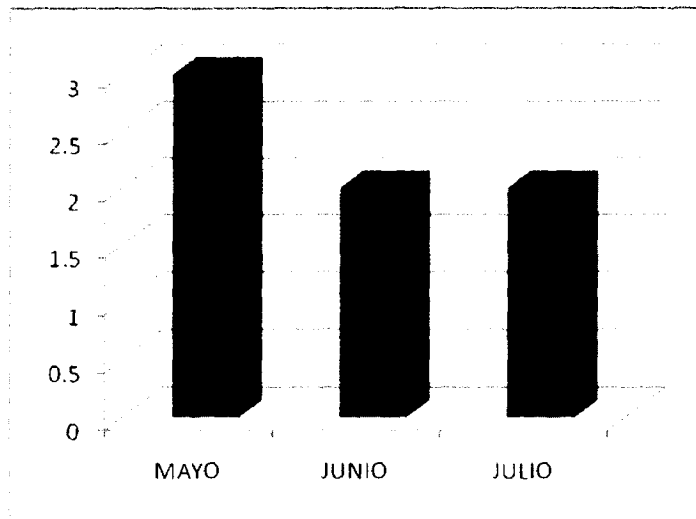



SUBROGADO

CONTRATOS

2013	MAYO	374	0	0
	JUNIO	372	0	2
	JULIO	374	0	0