



SUBROGADOS

INFORME DE ACTIVIDADES (DICIEMBRE 2011 - FEBRERO 2012)

<i>Municipios Supervisados</i>				
Año	Diciembre	Enero	Febrero	Total
2010-2011	9	19	6	34
2011-2012	9	2	2	13

Municipios Supervisados que cuenta con Servicio Subrogado

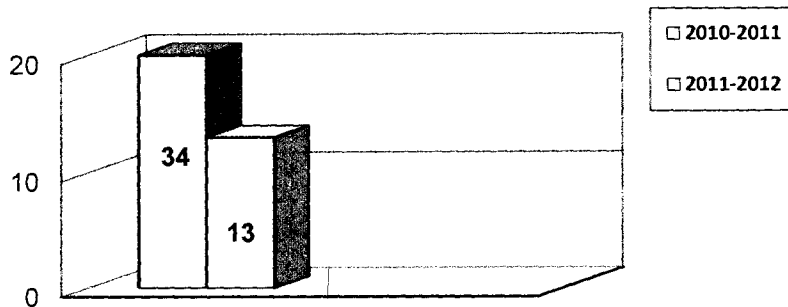

77 Contratos No Renovados a Febrero 2012

[Handwritten signatures and marks on the right side of the page]

SUBROGADOS

INFORME DE ACTIVIDADES (DICIEMBRE 2011 - FEBRERO 2012)

<i>Ingresos por Subrogado</i>				
Concepto	Diciembre	Enero	Febrero	Total
Folios	\$12,238.00	\$51,338.00	\$111,583.00	\$175,159.00
Renovación de Contratos	\$22,562.00	\$69,242.00	\$74,688.00	\$166,492.00
Derechos de Contratación	\$0.00	\$0.00	\$0.00	\$0.00
Supervisión y Administración	\$399,332.00	\$221,120.00	\$594,800.00	\$1,215,252.00
Sustitución de Unidades	\$22,200.00	\$15,540.00	\$15,540.00	\$53,280.00
Estudios de Factibilidad	\$0.00	\$0.00	\$3,308.00	\$3,308.00
Cesión de Derechos	\$12,650.00	\$0.00	\$13,000.00	\$25,650.00
Interes por Administracion	\$6,820.00	\$5,225.00	\$18,407.00	\$30,452.00
Comision por renovacion tard	\$0.00	\$0.00	\$0.00	\$0.00
Copias simples y Cert.	\$0.00	\$0.00	\$0.00	\$0.00
Publicidad	\$0.00	\$0.00	\$0.00	\$0.00
Sobrante	\$18.00	\$38.00	\$502.00	\$558.00
Pago de Cheque Devuelto	\$0.00	\$0.00	\$0.00	\$0.00
SUB TOTAL	\$475,820.00	\$362,503.00	\$831,828.00	\$1,670,151.00
Garantia Convencional	\$22,626.00	\$36,570.00	\$50,690.00	\$109,886.00
INGRESOS ACUMULADOS	\$498,446.00	\$399,073.00	\$882,518.00	\$1,780,037.00

<i>Padrón del servicio Subrogado</i>					
Año	Mes	Subrogatarios	Municipios	Rutas	Unidades
2010-2011	Diciembre	282	36	94	303
	Enero	204	36	92	302
	Febrero	203	36	91	301
2011-2012	Diciembre	206	37	93	306
	Enero	206	37	94	307
	Febrero	204	35	92	305

<i>Movimiento de Rutas</i>			
Movimiento	Rutas	Unidades	Municipios
BAJAS	2	2	TECOLOTLAN, SAN MARTIN HIDALGO
ALTAS	0	0	0

<i>Movimiento de unidades</i>				
Movimiento	Diciembre	Enero	Febrero	Total
BAJAS	0	0	2	2
ALTAS	0	0	0	0



COMBUSTIBLES

INFORME DE ACTIVIDADES (DICIEMBRE 2011 - FEBRERO 2012)

<i>Kilometraje y Diesel</i>				
Año	Mes	Promedio mensual por unidad		
		Kilometraje recorrido	Litros de Diesel por vuelta	Kilometraje por Litro de Diesel
2010 - 2011	Diciembre	7,296.45	702.04	73.14
	Enero	7,451.60	680.84	75.73
	Febrero	6,683.81	618.66	67.25
2011 - 2012	Diciembre	7,815.05	658	75.85
	Enero	7,223.18	694.91	71.11
	Febrero	6,446.22	679.16	63.73

Kilometraje por litro de Diesel

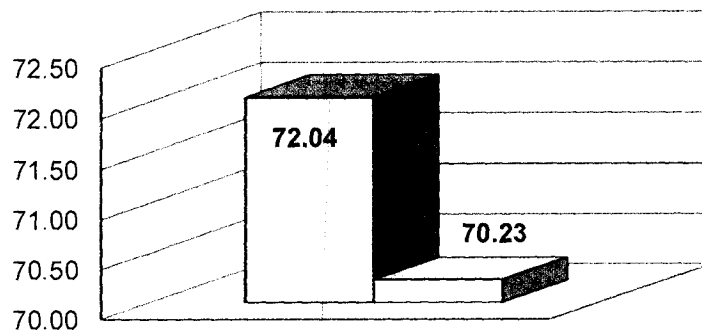

2010-2011
2011-2012

[Handwritten signatures and marks on the right side of the page]



RECAUDACIÓN

INFORME DE ACTIVIDADES (DICIEMBRE 2011 - FEBRERO 2012)

Pasajeros transportados en el periodo

2010-2011
2011-2012

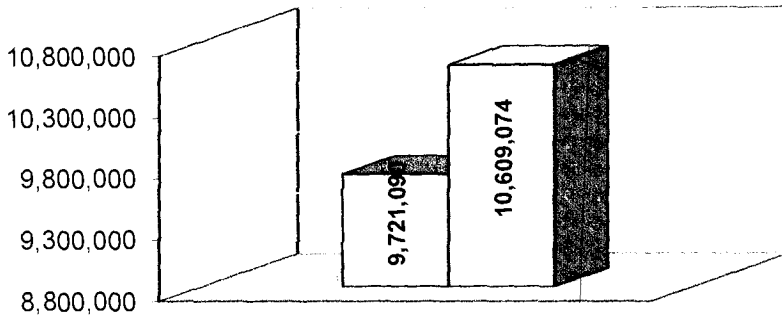

Pasajeros Transvale Tarifa \$6.00

2010-2011
2011-2012

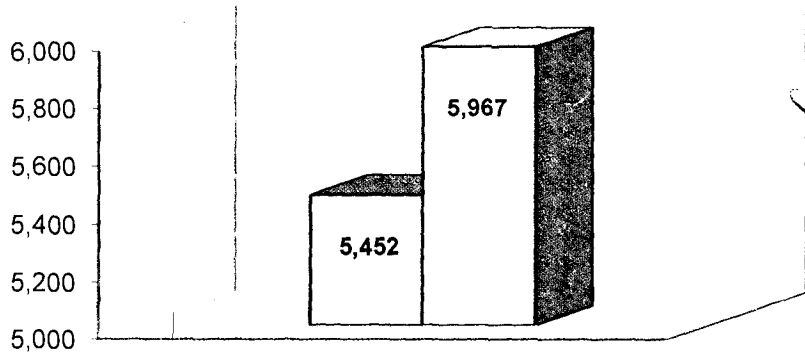

Pasajeros transportados en el periodo

2010-2011
2011-2012

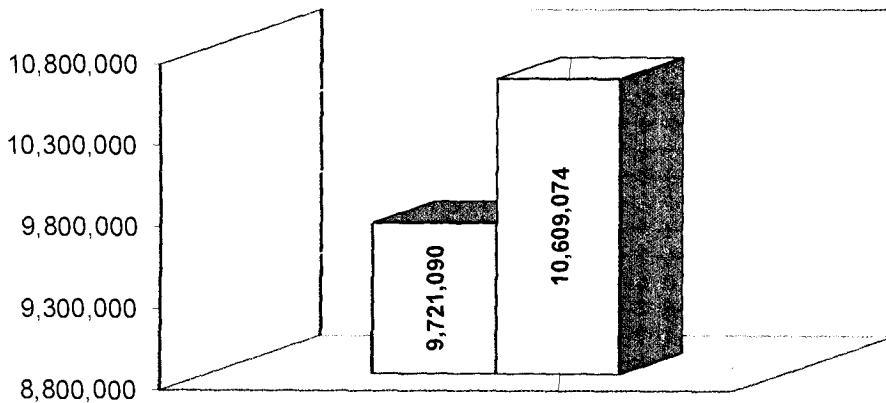



RECAUDACIÓN

INFORME DE ACTIVIDADES (DICIEMBRE 2011 - FEBRERO 2012)

Pasajeros con boleto pagado

Año	Mes	Pasajero Boleto Normal	Pasajero Medio Boleto	Pasajero Boleto de \$10.00	Pasajero Transvale* \$3.00	Pasajero Transvale* \$6.00	Pasajero Total del Mes
2010 - 2011	Diciembre	2,756,765	176,408	0	336,321	1,871	3,271,365
	Enero	2,784,304	164,321	0	260,233	1,848	3,210,706
	Febrero	2,702,199	171,457	0	363,686	1,733	3,239,075
2011 - 2012	Diciembre	2,975,666	215,732	4,457	353,795	1,918	3,551,568
	Enero	3,005,571	200,979	5,440	294,370	2,083	3,508,443
	Febrero	2,928,302	213,707	5,130	400,436	1,966	3,549,541

Pasajeros con boleto normal

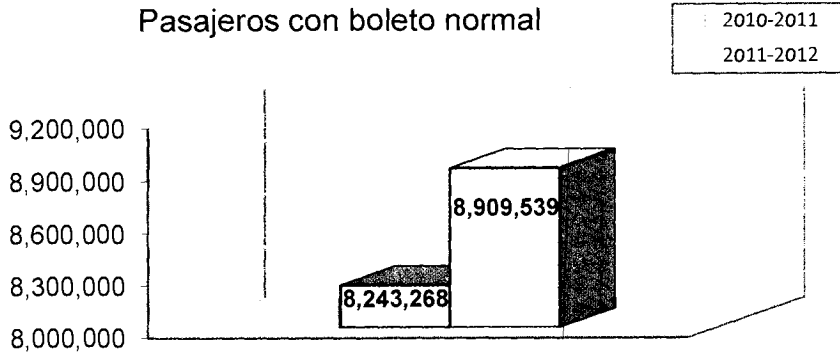

Pasajeros con medio boleto

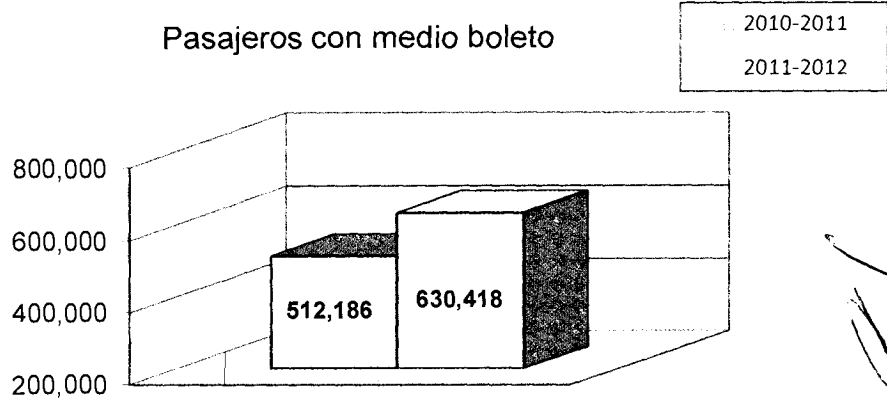

Pasajeros con boleto \$10.00

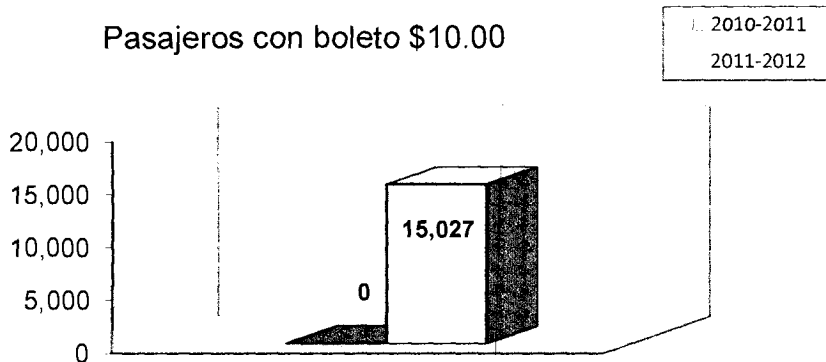

RECAUDACIÓN

INFORME DE ACTIVIDADES (DICIEMBRE 2011 - FEBRERO 2012)

Ingresos por Boletos						
Año	Mes	Ingresos Mensuales en Pesos	Pasajeros Totales del Mes	Ingresos Promedio Diario en Pesos	Unidades en Operación Promedio Diario	Pasajeros Por Unidad Promedio Diario
2010 - 2011	Diciembre	\$17,068,329.00	3,271,429	\$505,591.25	194	544
	Enero	\$17,186,284.00	3,210,586	\$554,396.25	205	505
	Febrero	\$16,722,276.00	3,239,075	\$597,224.14	214	541
2011 - 2012	Diciembre	\$18,541,800.00	3,551,364	\$598,122.58	215	533
	Enero	\$18,687,443.00	3,508,276	\$602,820.74	231	490
	Febrero	\$18,259,155.00	3,549,434	\$629,626.03	241	508

Ingresos Mensuales en Pesos
Periodo Diciembre 2011 - Febrero 2012

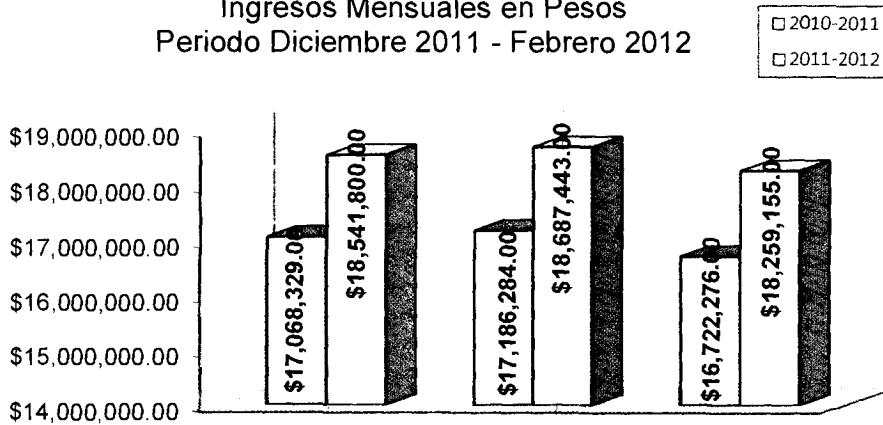

Unidades de Operación Promedio Diario
Periodo Diciembre 2011- Febrero 2012

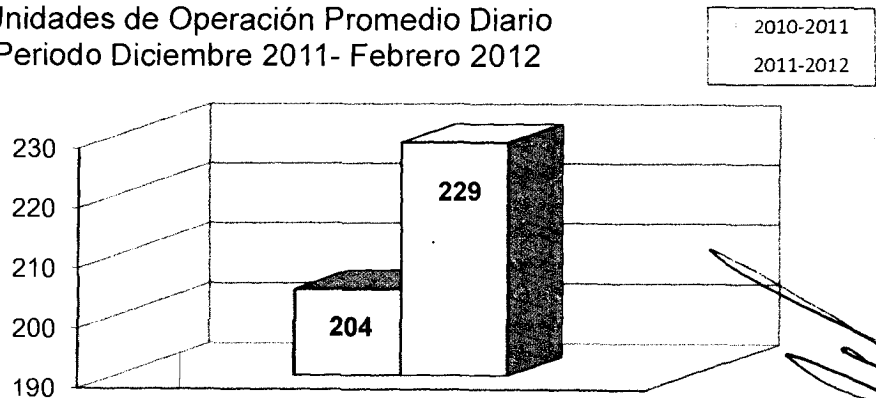

Handwritten signatures and marks on the right side of the page, including a large signature and a stamp.

COMISIÓN MIXTA

INFORME DE ACTIVIDADES (DICIEMBRE 2011 - FEBRERO 2012)

Violaciones al reglamento interior de trabajo				
Año	Diciembre	Enero	Febrero	Total
2010 - 2011	1530	1845	1238	4613
2011 - 2012	1873	1633	1236	4742

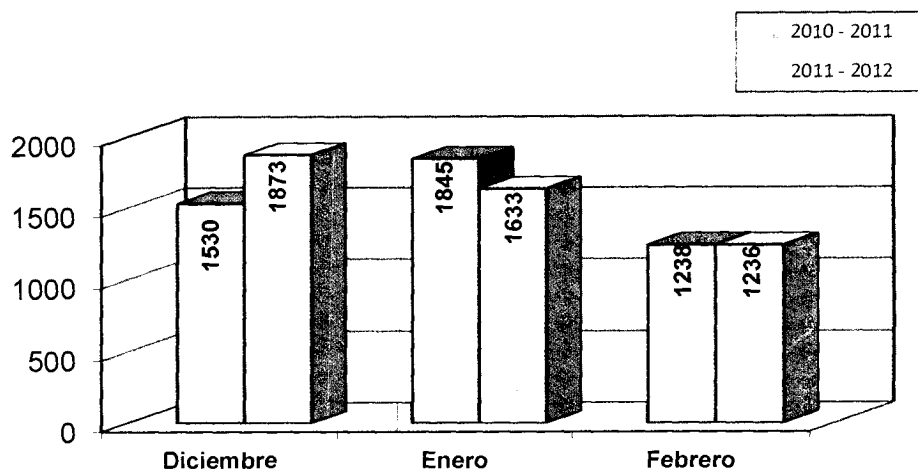

DIRECCIÓN JURÍDICA

INFORME DE ACTIVIDADES (DICIEMBRE 2011 - FEBRERO 2012)

Descripción de asuntos jurídicos principales

De los 74 asuntos laborales, en proceso son de Subrogatarios 22 que considero deben absolvernlos, los restantes 52 son de SyT se considera obtener laudos satisfactorios.

Actualmente tenemos 17 juicios Administrativos en proceso, de los cuales 15 son presentados por el Organismo y 2 en contra.

1.- Exp. 84/2011 Se presentó demanda Administrativa de Nulidad ante la Tercera Sala Unitaria del Tribunal de lo Administrativo del Estado, en la que se demanda a la Secretaria de Finanzas del Estado, por la nulidad del cobro del 2% del impuesto sobre Nómina, se declara la nulidad de los requerimientos de obligación en la presentación de declaraciones del impuesto sobre nómina, dejando insubsistente el requerimiento de obligación omitida en la presentación de declaraciones del impuesto sobre nómina y se cancela la multa.

2.- Exp. 78/2010 se presentó demanda Administrativa ante la Quinta Sala Unitaria del Tribunal Administrativo, en contra del Ayuntamiento de Tonalá, en el que se reclama la nulidad de la infracción y multa por lavar camiones, se dictó la sentencia declarando la nulidad de la multa impugnada, por lo tanto se ganó el juicio.

3.- Demanda laboral de 8 trabajadores de subrogatarios, Expediente 258/2008-E Terminado por convenio, sin que el Organismo pague un centavo.

4.- Demanda Laboral, expediente 421/2009-G de Ricardo David Velázquez Machuca , terminado por Laudo absolutorio pretendía \$ 500,000.00 (Quinientos Mil pesos M/N) aproximadamente, estamos en espera del Amparo.



DIRECCIÓN JURÍDICA

INFORME DE ACTIVIDADES (DICIEMBRE 2011 - FEBRERO 2012)

Total de Juicios de la Dirección Jurídica

Tipo de Juicio	ACTOR	DEMANDADO	EN PROCESO	CONCLUIDOS
Laborales	0	82	74	8
Mercantiles	2	2	4	0
Civiles	2	0	2	0
Administrativos	17	2	17	2
Penales	0	1	1	0
Amparos	0	3	3	0
TOTALES	21	90	101	10

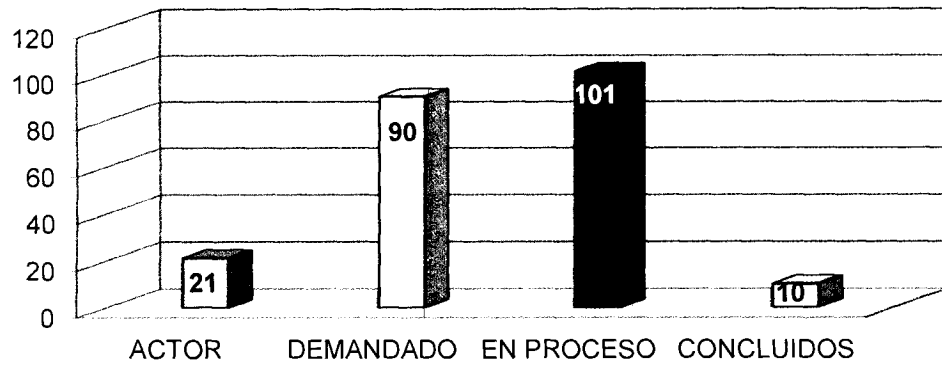

[Handwritten signatures and notes on the right side of the page]

DEPARTAMENTO DE ACCIDENTES

INFORME DE ACTIVIDADES (DICIEMBRE 2011 - FEBRERO 2012)

Unidades de la empresa detenidas en el IJAS

Estado	Diciembre	Enero	Febrero	Total
Detenidos	4	6	8	18
Liberados	3	4	6	13
En Proceso	1	3	2	6

- Detenidos
- Liberados
- En Proceso

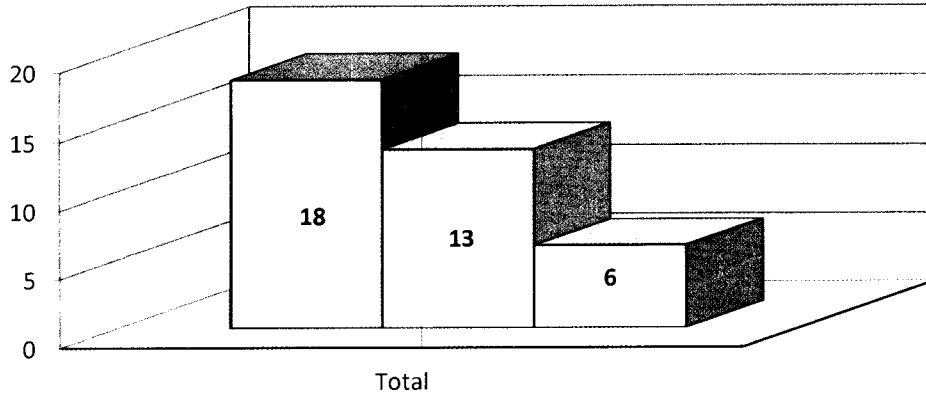

[Handwritten signatures and scribbles on the right side of the page]

GERENCIA DE MANTENIMIENTO

INFORME DE ACTIVIDADES (DICIEMBRE 2011-FEBRERO 2012)

Servicios de Lubricación proporcionados

Año	Diciembre	Enero	Febrero	Total
2010-2011	79	56	84	219
2011-2012	95	64	67	226

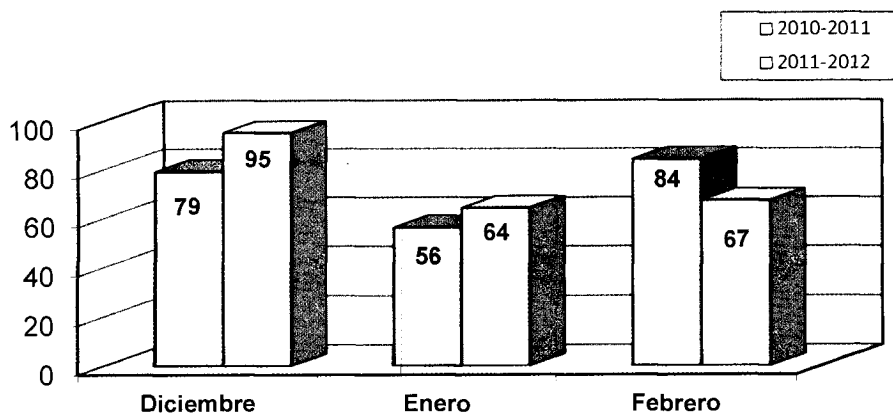

Reparaciones y servicios

Año	Mes	Express	Frenos	Carrocerías	Llantas	Muelles	Lavado
2010-2011	Diciembre	866	339	109	239	163	342
	Enero	891	389	132	253	188	377
	Febrero	978	343	145	221	184	318
2011-2012	Diciembre	1,333	466	118	256	203	312
	Enero	1,353	488	127	280	227	344
	Febrero	1,583	481	144	298	188	283

Total de reparaciones y servicios mensuales

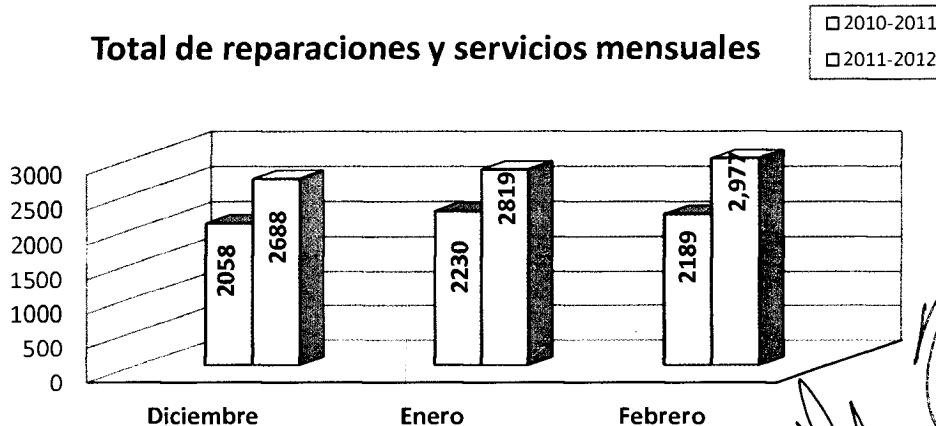

GERENCIA DE MANTENIMIENTO

INFORME DE ACTIVIDADES (DICIEMBRE 2011 - FEBRERO 2012)

Reparaciones de carrocerías mayores y Detallado completo de unidades modelo 98 y 2005

Año	Diciembre	Enero	Febrero	Total
2010-2011	45	46	45	136
2011-2012	28	23	25	76

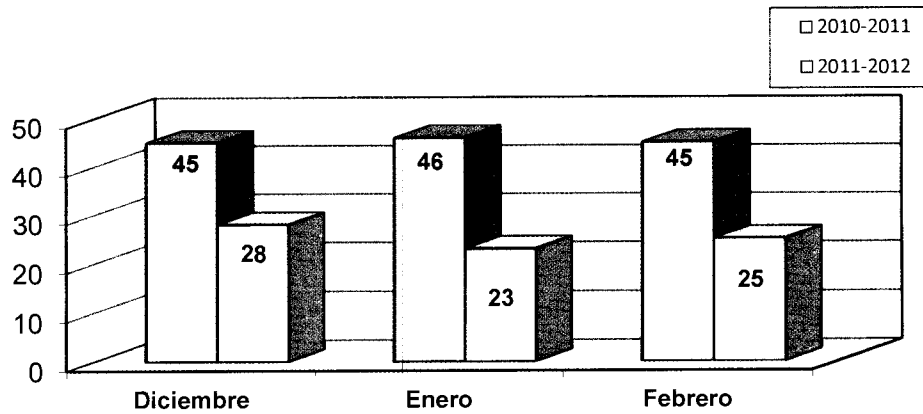

Instalación de neumáticos nuevos

Año	Diciembre	Enero	Febrero	Total
2010-2011	30	49	35	114
2011-2012	46	47	37	130

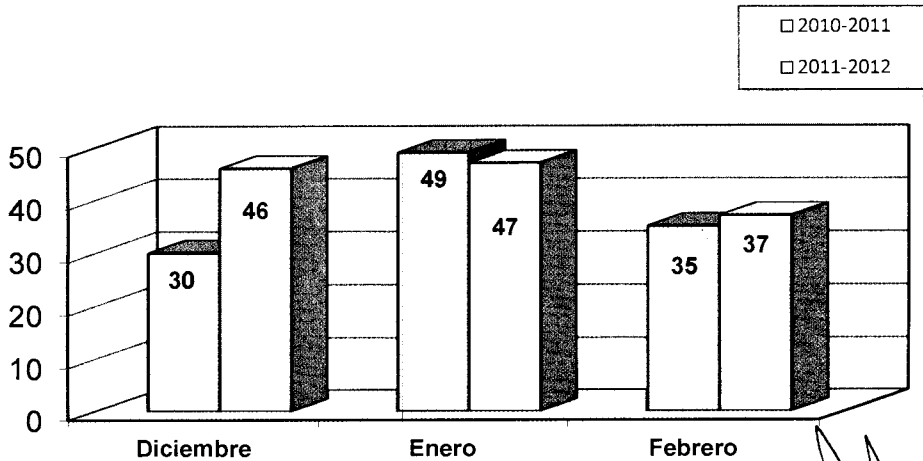

GERENCIA DE MANTENIMIENTO

INFORME DE ACTIVIDADES (DICIEMBRE 2011 - FEBRERO 2012)

<i>Reparaciones de motor</i>				
Año	Diciembre	Enero	Febrero	Total
2010-2011	0	2	0	2
2011-2012	2	0	1	3

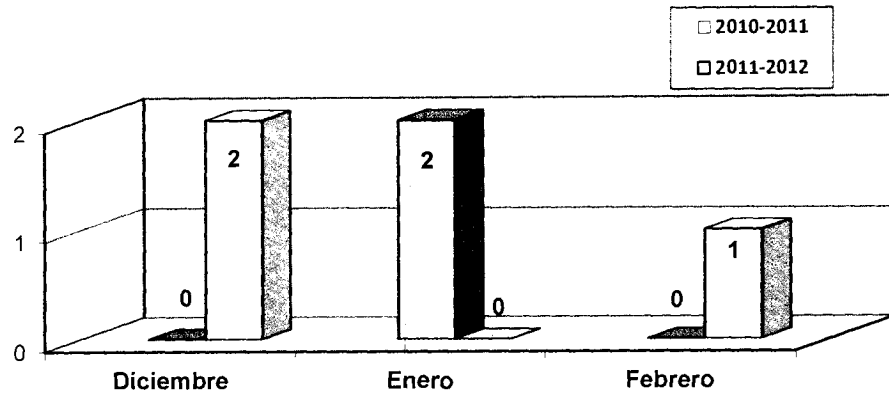

<i>Reparaciones de transmisiones</i>				
Año	Diciembre	Enero	Febrero	Total
2010-2011	8	7	4	19
2011-2012	5	3	7	15

