

DOCUMENTACIÓN OFICIAL

DOCUMENTACION	CANTIDAD	DEPENDENCIA	FORMATO DE ENTREGA	OBSERVACIONES
Tramites elaborados durante la Administracion 2012-2015.	4 cajas de archivo	CATASTRO	X	Corresponde a la documentación y copias de Recibos de predial elaborados durante la administración 2012-2015.
Libros de Tramites de escrituras	341 libros		X	Están escaneados de manera digital una parte en la máquina del Auxiliar de catastro.

SOFTWARE DE EQUIPOS DE CÓMPUTO

NOMBRE DEL RESGUARDANTE	DIRECCION COMERCIAL	NOMBRE DEL PROGRAMA	VERSION	MANUALES	NO. DE INVENTARIO	PROVEEDOR
MAYRA TERESA PEREZ LUNA	Para cobro de Impuesto predial y Tramites de Gestión Catastral.	Aries	2008	Manual Impreso	001	Catastro del Estado
		Maxiscan	2011	No trae Manual	002	

MATERIAL BIBLIOGRAFICO

UBICACIÓN FÍSICA	TÍTULO	AUTOR	EDITORIAL	FECHA DE PUBLICACION
Archivero Gris Oficina de Catastro	Ley de Catastro Municipal del Estado de Jalisco.	Gobierno del estado.	Periódico oficial.	2000
	Ley de Hacienda Municipal 97.	Gobierno del estado.	Periódico oficial	1997
	El ABC de Catastro. Ley de Ingreso 2015.	Gobierno del estado Municipio de Totatiche Jal.	Secretaria de Finanzas. Periódico oficial.	2008-2013 2015

ASUNTOS EN TRÁMITE

ASUNTO	FECHA	AUTORIDAD QUE CONOCE EL ASUNTO	AVANCE DEL TRAMITE	OBSERVACIONES
ENTREGA DE TRANSMISION DE DOMINIO	30 DE SEPTIEMBRE DEL 2015	DIRECTOR DE CATASTRO	COMPLETO 166 comprobantes 84-166	Solo para empastar



H. AYUNTAMIENTO TOTATICHÉ JALISCO
INVENTARIO DE BIENES MUEBLES

ADMINISTRACION 2012-2015

NOMBRE DEL RESPONSABLE DE AREA: PABLO ALONSO COVARRUBIAS LOERA
FIRMA DEL RESPONSABLE DE AREA: Pablo Alonso Covarrubias
BIENES EN COMODATO



No.	CANT.	BIEN Y DESCRIPCION	COLOR	MARCA	MODELO M/N	No. DE SERIE S/N	OBSERVACIONES	ESTADO
01	1	RECEPTOR CON ESTUCHE	NEGRO	STEREN	MIC-310	S/N	EN COMODATO	BUENO
02	1	CAÑON	NEGRO	INFOCUS	IN112	BIBB13403989	EN COMODATO	BUENO
03	1	NO. BREAK	NEGRO	CDP	B-UPR906	110628-0390410	EN COMODATO	BUENO
04	1	BOCINA AMPLIFICADA	NEGRO	STEREN	BAF-0850	7-5011483-172091	EN COMODATO	BUENO
05	1	ARCHIVERO	NEGRO	S/M	S/M	S/N	EN COMODATO	BUENO
06	1	ESCRITORIO	NEGRO/CAFÉ	S/M	S/M	S/N	EN COMODATO	BUENO
07	1	PINTARRON	BLANCO	ESCO	S/M	S/N	EN COMODATO	BUENO
08	1	ANAQUEL METALICO	GRIS	S/M	S/M	S/N	5 SEPARADORES	BUENO

	1	TEATRINO	AZUL/AMARILLO	S/M	S/M	S/N	EN COMODATO	BUENO
*	2	JUEGOS (LONA)	COLORES DIVERSOS	S/M	S/M	S/N	EN COMODATO	BUENO
*	1	DADO	BLANCO	S/M	S/M	S/N	EN COMODATO	BUENO
*	1	TITERES	BLANCO/ROJO	S/M	S/M	S/N	EN COMODATO	BUENO
09 Y 10	2	SILLA ELECUTIVA	NEGRO	S/M	S/M	S/N	EN COMODATO	BUENO
11 A 15	5	SILLAS	NEGRAS					BUENO
16	1	CPU	NEGRA	HP	HP505BMT	MXL1501C16	EN COMODATO	BUENO
17	1	MONITOR	NEGRO	HP	HP5193M	CNC142P9QC	EN COMODATO	BUENO
18	1	MULTIFUNCIONAL	NEGRO	EPSON	C353A	MC7P054552	EN COMODATO	BUENO
19	1	ESCRITORIO	NEGRO CON GRIS	S/M	NO TIENE	NO TIENE	NINGUNA	BUENO
20	1	ESCRITORIO	GRIS/MADERA	S/M	NO TIENE	NO TIENE	NINGUNA	BUENO
21	1	MUEBLE DE MADERA	CAFÉ	S/M	NO TIENE	NO TIENE	ANAQUEL CON DEPARTAMENTOS	BUENO

AGUA POTABLE

22	1 ANAQUEL MADERA	CAFÉ	S/M	NO TIENE	NO TIENE	ANAQUEL DE EXPOSICION	BUENO
23 Y 24	2 PARES DE BOCINAS	NEGRO	ACTEK	AX2500	279309T11	NINGUNA	BUENO
25	1 MONITOR	NEGRO	.ACER	X153W	ETLCEDD008929003168 510	NINGUNA	BUENO
26	1 CPU	NEGRO	ACTEK	COMPAC SISTEM	259804ET11	NINGUNA	BUENO
27	1 TECLADO	NEGRO	GENIUS	K639	ZM8702034861	NINGUNO	BUENO
28	1 MOUSE	NEGRO	GENIUS	GM:03022P	150545904478	NINGUNO	BUENO
29	1 NO BREAK (REGULADOR)	NEGRO	ISB SOLA BASIC	XRN-21-481	E-10A099044	NINGUNO	BUENO
	4 SELLOS	MADERA Y NEGRO	TRODAT	PRINTV 46030	S/N	2 DE LOS SELLOS NO TIENEN MARCA	BUENO
	1 GARRAFON PLASTICO	AZUL	S/M	S/M	S/N	CON BOMBA DE AGUA	BUENO
	1 BOMBA SUMERGIBLE	AZUL	S/M	S/M	S/N	ACASPULCO	REGULAR

AGUA POTABLE

1 BOMBA SUMERGIBLE	METALICO	ALTAMIRA	KORG 4	5R20	STA. RITA	REGULAR
1 BOMBA SUMERGIBLE	METALICO	S/M	S/M	S/N	ARROYO DEL TORO STA RITA	REGULAR
1 BOMBA SUMERGIBLE	METALICO	AQUA PAK	S/M	S/N	STA RITA POZO PROFUNDO	NUEVA
1 BOMBA SUMERGIBLE	METALICA	S/M	S/M	S/N	ACATEPULCO	REGULAR
1 BOMBA SUMERGIBLE	METALICO	TESLA	S/M	S/N	SAN GABRIEL	BUENA
1 BOMBA SUMERGIBLE	METALICO	ALTAMIRA	KORG R150	S/N	UNIDAD DEPORTIVA	NUEVA
1 LLAVE ESTILSON	ROJA	URREA	S/M	S/N	NINGUNA	BUENO
1 CAMALEON	METALICO	S/M	S/M	S/N	HERRAMIENTA AUXILIAR EN TUBERIAS	BUENO
1 TARRAJA	AMARILLO	SURTEK	S/M	S/N	TARRAJA CON 6 DADOS DE 1/2 A 2"	BUENO
1 TORNILLO PARA HACER ROSCAS	ROJO	S/M	S/M	S/N	TORNILLO, BASE Y PATAS	BUENO
1 CARRETILLA	AMARILLA	S/M	S/M	S/N	NINGUNA	BUENO

AGUA POTABLE

3	TALACHES	S/COLOR	S/M	S/M	S/N	NINGUNA	BUENO
3	BARRAS	S/COLOR	S/M	S/M	S/N	BARRAS DE FIERRO, 1 SE PERDIO	BUENO
2	ESCOBAS	S/COLOR	S/M	S/M	S/N	NINGUNA	BUENO
1	ASADON	S/COLOR	S/M	S/M	S/N	NINGUNA	BUENO
1	LLAVES ESTILSON CHICAS	ROJA Y AZUL	S/M	S/M	S/N	NINGUNA	BUENO
2	LLAVES PERICAS CHICAS	CROMADAS	S/M	S/M	S/N	LLAVES PERICAS CHICAS CROMADAS	BUENO
1	PINSAS DE PRESION	METALICO	S/M	S/M	S/N	NINGUNA	BUENO
3	BOMBAS SUMERGIBLES	METALICO	S/M	S/M	S/N	RECONSTRUIDAS EN BODEGA	REGULAR
30	1 GRAPADORA	NEGRA	SHARP	S/M	S/N	SIN USO	BUENO
31	1 TELEFONO	BLANCO	GENERAL ELECTRIC	29322GEE1-A	S/N	NINGUNA	BUENO
32	1 PERFORADORA	NEGRA	ACME	2003	S/N	PERFORADOR DE PAPEL	BUENO
33	1 MOUSE	NEGRO	HP		CT:FATSKOM9WIKNEJ		

AGUA POTABLE

34	1	TECLADO	NEGRO	HP	CT:BAUVT0BHH0Z3X9	
35	1	CALCULADORA	NEGRO	CITIZEN	SDC-812II	BUENO
36	1	CAMARA PARA MONITOR	GRIS METALICO		WB98LA#ABM	REGULAR

	1	PADRON DE BENEFICIARIOS		FORMATO DIGITAL	S/N	SE CUENTA CON UN PADRON CON 1360 USUARIOS, EN EL CUAL 470 PERTENECEN A COMUNIDADES Y 890 A LA CABECERA MUNICIPAL	DIGITAL
	1	EXPEDIENTE DE RECIBOS TALONES ROSA	ROSA	FORMATO TANGIBLE	S/N	EXPEDIENTE CON FOLIOS RECIBIDOS DE OCTUBRE DE 2012 A LA FECHA	TANGIBLE
	1	EXPEDIENTE DE FICHAS DE DEPOSITO		FORMATO TANGIBLE	S/M	EXPEDIENTE DE FICHAS DE DEPOSITO DE OCTUBRE DE 2012 A LA FECHA	TANGIBLE

RECIBI DE LA OFICINA DE AGUA POTABLE





ORIGINAL

RECIBI DE LA OFICINA DE AGUA POTABLE

RECIBI DE LA OFICINA DE AGUA POTABLE

RECIBI DE LA OFICINA DE AGUA POTABLE

RELACION DE SELLOS

ESCRITURA	X CANCELADO	 AGUA POTABLE ESTADOS UNIDOS MEXICANOS 2012 TOTATCHE, JAL. 20.5	 MUNICIPIO DE TOTATCHE AGUA POTABLE JALISCO	 DIRECCION DE AGUA POTABLE TOTATCHE, JAL. (ESCUDO) TOTATCHE, JAL. 2010 2012
IMPRESION				

SINDICO

C. MARIA MARIBEL GELAV PEREZ



H. AYUNTAMIENTO TOTATICHÉ, JALISCO
RESPONSABLE DE AREA: RODRIGO MONTAÑEZ VALDES
INVENTARIO DE BIENES
ADMINISTRACION 2012-2015

FIRMA DE RESPONSABLE AREA :

MUEBLE VEHICULAR EN COMODATO

SECRETARIA DE ADMINISTRACION DEL ESTADO DE JALISCO									
No.	CANT.	DESCRIPCION DEL VEHICULO	COLOR	MARCA	MODELO	No. DE SERIE	PLACAS	ASIGNACIÓN	ESTADO
01	1	FORD RANGER	BLANCO-AZUL	FORD	1998	1FTY10C7WPA87596	JLS5539	AGUA POTABLE- TOTATICHÉ	REGULAR
02	1	FORD RANGER	BLANCA	FORD	2009	8AFD150D696225115	JR90013	ADMINISTRATIVA	BUENO
03	1	Nissan TSURU	TINTO	Nissan	2001	3N1EB31591K241537	JK9624	OBRRAS PÚBLICAS	REGULAR
04	1	COMBI	BLANCA	TOYOTA	2009	JTF5X239096058264	JHF6560	TRANSPORTE ESCOLAR	BUENO
05	1	COMBI	BLANCA	TOYOTA	2009	JTF5X23P096056952	JHF6582	TRANSPORTE ESCOLAR	BUENO
06	1	CARRO	BLANCO	CHEVROLET	2009	31SFG1X895141741	JHY1037	COMPRAS	BUENO
07	1	CARRO	ROJO	JETTA	2001	3VWJ4A59MX1M1M9	JD9405	AREA ADMINISTRATIVA	BUENO
08	1	AMBULANCIA	BLANCA	CHEVROLET	1998	1GCEC34K4WZ224757	JAM1684	SIN SERVICIO - CORRALO	REGULAR
09	1	AMBULANCIA	BLANCA	CHEVROLET	2006	1GCFG15X661176068	JH23275	SERVICIO AL PÚBLICO	BUENO
10	1	AMBULANCIA	BLANCA	FORD	2011	1FTEW8BD823065	JH22963	SERVICIO AL PÚBLICO	BUENO
11	1	CAMIONETA	BLANCA	FORD RANGER	2012		JS01485	AREA ADMINISTRATIVA	BUENO
12	1	CAMIONETA	BLANCA	RAM	2012		JSO2320	PRESIDENCIA	BUENO
13	1	AUTOMOVIL	BLANCO	VOLKSWAGEN				PRESIDENCIA	BUENO
14	1	AUTOBUS	AMARILLO	INTERNATIONAL	2014			TRANSPORTE ESCOLAR	BUENO

MUEBLE VEHICULAR PROPIEDAD DEL MUNICIPIO

No.	CANT.	DESCRIPCION DEL VEHICULO	COLOR	MARCA	MODELO	No. DE SERIE	PLACAS	ASIGNACIÓN	ETADO
13	1	CAMION DE VOLTEO	ROJO	GENERAL MOTORS	1970	51703LLEU00379	JD79104	OBRRAS PÚBLICAS (FERMIN)	REGULAR
14	1	CAMIONETA	ROJA	TOYOTA	1983	JT4RN4455D1137060	JK73123	AGUA POTABLE- DELEGACIÓN	REGULAR
15	1	CAMIONETA	ROJA	Nissan	1993	1N6SD1159PC352101	JF69675	OBRRAS PÚBLICAS	REGULAR
16	1	CAMIONETA	GRIS	Nissan	1993	1N6SD1155PC420698	JN50473	OBRRAS PÚBLICAS	REGULAR
17	1	CAMION DE VOLTEO	BLANCA	INTERNACIONAL	2003	3HT2M24R33N582344	JK73175	OBRRAS PÚBLICAS	BUENO
18	1	RETROEXCAVADORA	AMARILLA	CATAPILLAR 416E	2006	CAT0416EESH401017		OBRRAS PÚBLICAS	REGULAR
19	1	MOTOCICLADORA	AMARILLA	VOLVO 6710B	2006	X037718X		OBRRAS PÚBLICAS	BUENO
20	1	TRACTOR D65	AMARILLA	KOMATSU	D65EX-15E0			OBRRAS PÚBLICAS	BUENO
21	1	CAMION DE VOLTEO	BLANCO	INTERNACIONAL	2010	3HAMMAA9RAL211206	JP27549	OBRRAS PÚBLICAS	BUENO
22	1	CAMIONETA	BEIGE	X TRAIL	2010	JH8AT18TXAW552673	JAL6435	PRESIDENCIA	BUENO
23	1	CAMION	BLANCO	KENWORTH	2013	VIN3BKHHM8XSDI380793	JS11078	GANADERIA	BUENO

H. AYUNTAMIENTO TOTATICHÉ, JALISCO

		ARENA	GENERAL MOTORS	INVENTARIO DE BIENES 2001 ADMINISTRACION 2012-2015	86GTRC171A108332	669652	OBRAS PÚBLICAS (ENCARGADO DIESEL)	REGULAR
24	1	CAMIONETA						
25	1	CAMION DE VOLTEO	VERDE	DINA	1970	JM21069	ASEO PUBLICO	REGULAR
26	1	CAMIONETA	AZUL	CHEVROLET	2002 1GCE1J4W22Z07439	JCS5143	OBRAS PUBLICAS	REGULAR
27	1	TRACTOR DS	AMARILLA	CATAPILLAR	1993 8RC04425		OBRAS PUBLICAS	REGULAR
	1	CAMIONETA	BLANCA	CHEVROLET	1998		ALUMBRADO PUBLICO	BUENO

PRESIDENTE

SINDICO

SAANCHER

CEMIGUEL AMARAL SAANCHER

C. HECTOR IVAN ENRIQUETA MEDRANO

C. CARLOS ALBERTO ENRIQUETA HERNANDEZ

ENCARGADO

ENCARGADO DE HACIENDA MUNICIPAL

SINDICO

HOMBRE Y FIRMA DE RESPONSABLE DE AREA

FUNCIONARIOS MUNICIPALES QUE ENTREGAN:

Jalisco

que sobre la Cuenta Pública tiene efecto la Auditoría Superior del Estado de Jalisco, conforme lo establece la Ley de Fiscalización Superior del Estado de Jalisco, así como el artículo 64 de la Ley de Responsabilidades de los Servidores Públicos del Estado de Jalisco, en perjuicio de la (s) ofensor (es) revisión (es) diferencias u comisiones deudas se harán acreedores a las penas y sanciones previstas en los artículos 151 y 158 del Código Penal para los Estados de los datos son verídicos y están sustentados por la documentación respectiva, con el apercibimiento de que en caso de proporcionar información con la presente información oficial proporcionada por las Autoridades Municipales asientes de este H. Ayuntamiento, se manifiesta bajo protesta de decir verdad

REPERCUSION LEGAL

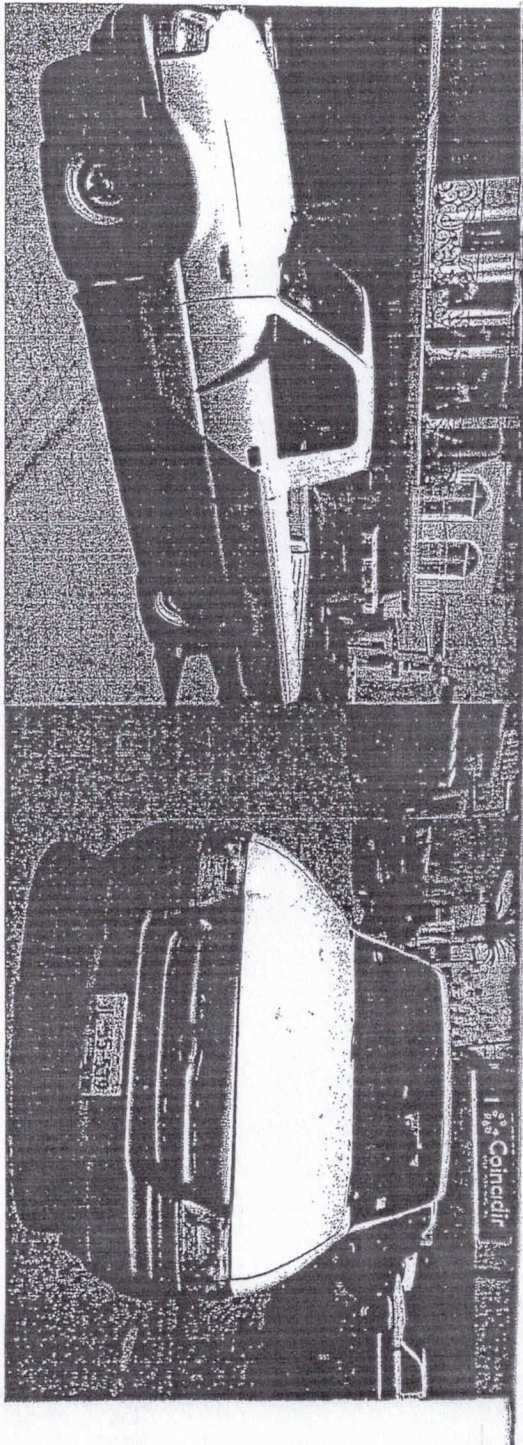

SECRETARIA DE ADMINISTRACIÓN GOBIERNO DEL ESTADO	CAMIONETA	ÁREA ADMINISTRATIVA	FORD	1998	LLANCO/AZU	1FTYR10C7WP87596	JL55539	2010
--	-----------	---------------------	------	------	------------	------------------	---------	------

OFIC. MAYOR
01-JL55539

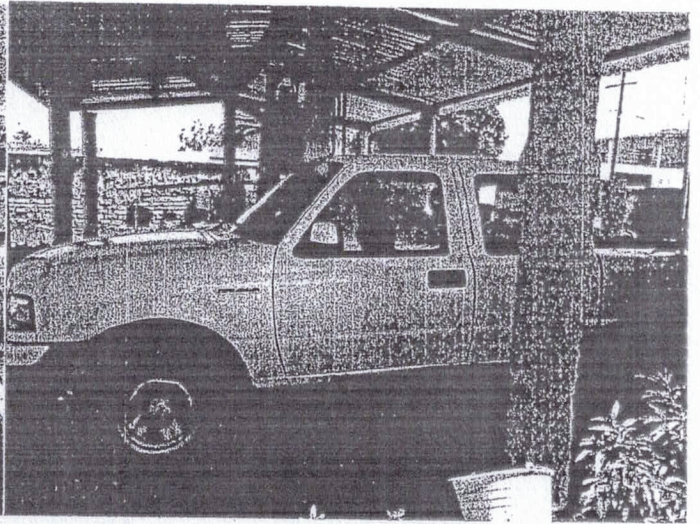
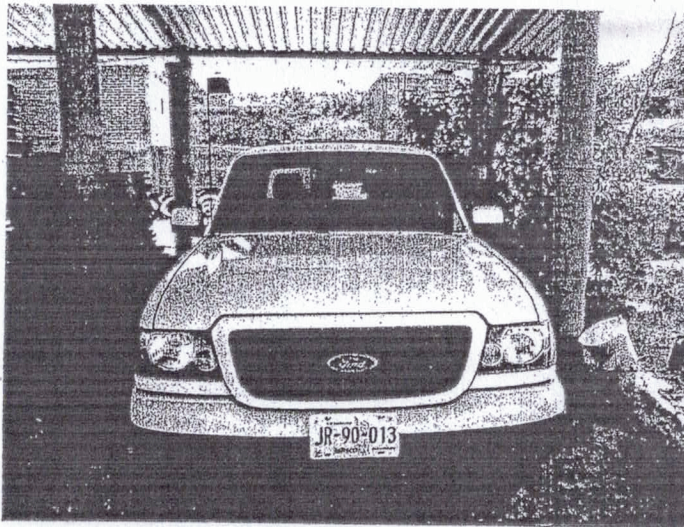

OFIC. MAYOR
02-JR90013

SECRETARIA DE ADMINISTRACIÓN GOBIERNO DEL ESTADO	CAMIONETA	ÁREA ADMINISTRATIVA	2009	BLANCO	8AFDT50D696225115	JR90013	2
---	-----------	------------------------	------	--------	-------------------	---------	---

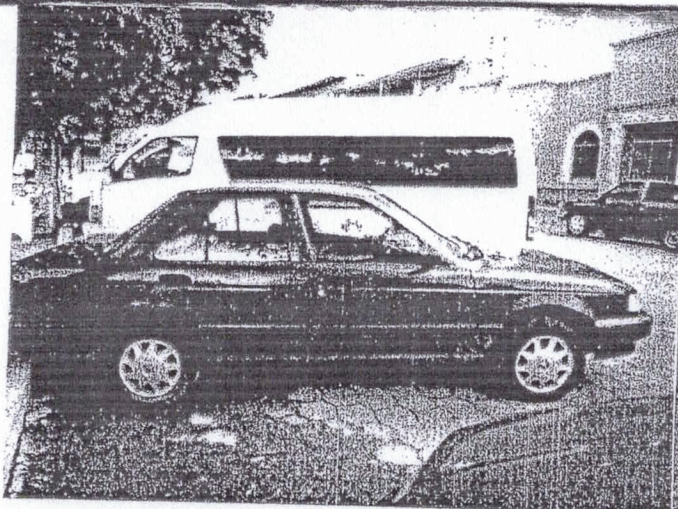

OFIC. MAYOR
03-JDK9624

SECRETARIA DE ADMINISTRACIÓN GOBIERNO DEL ESTADO	CARRO	ÁREA ADMINISTRATIVA	NISSAN TSURU	2001	TINTO	3N1EB31S91K241537	JDK9624	2010
---	-------	------------------------	-----------------	------	-------	-------------------	---------	------

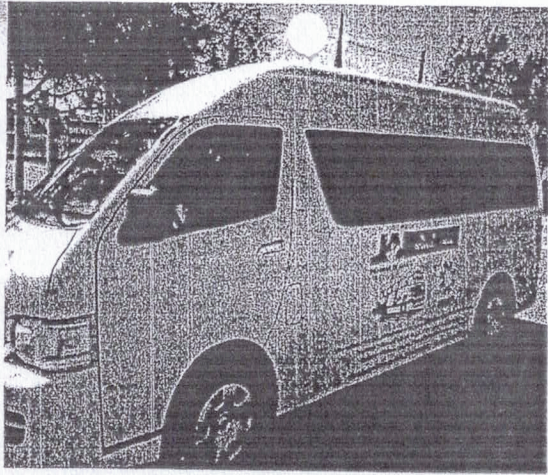
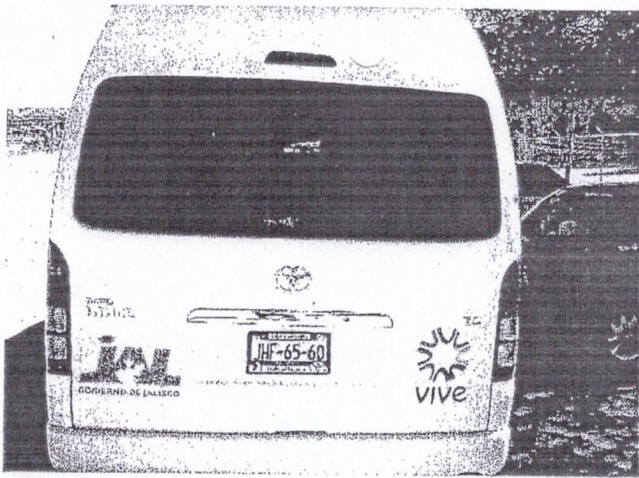

4

OFIC. MAYOR
04-JHF6560

SECRETARIA DE AMINISTRACION GOBIERNO DEL ESTADO.	COMBI TIPO HIACE	TRANSPORTE ESCOLAR	TOYOTA	2009	BLANCO	JTFSX239096058264	JHF6560	2009
---	---------------------	-----------------------	--------	------	--------	-------------------	---------	------



5

OFIC. MAYOR
05-JHF6582

SECRETARIA DE AMINISTRACION GOBIERNO DEL ESTADO.	COMBI TIPO HIACE	TRANSPORTE ESCOLAR	TOYOTA	2009	BLANCO	JTFSX23P096056952	JHF6582	2009
---	---------------------	-----------------------	--------	------	--------	-------------------	---------	------

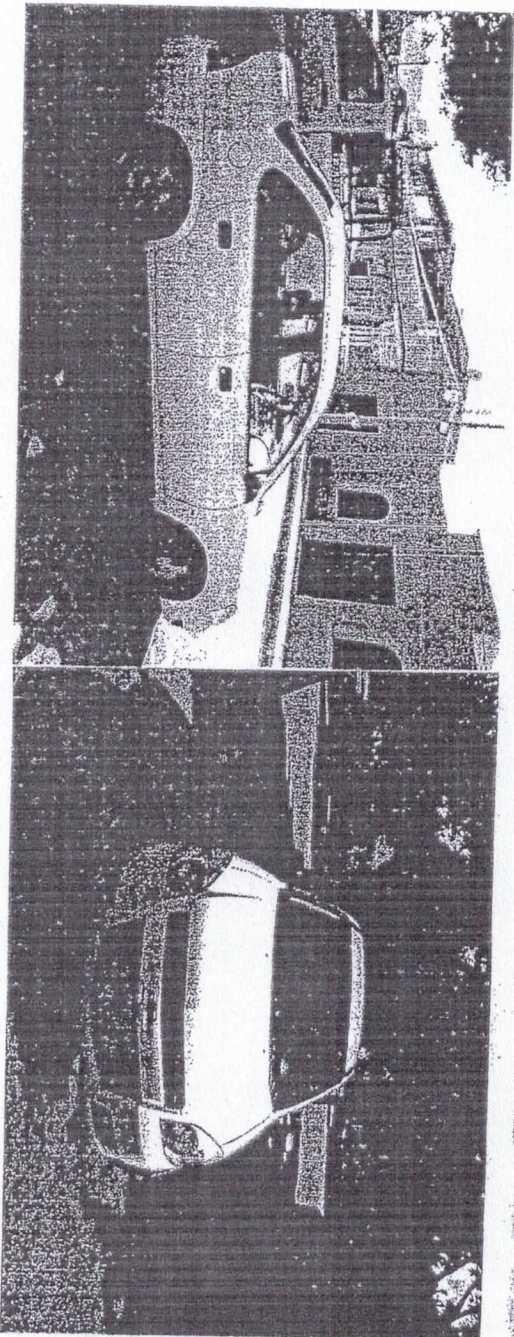

OFIC. MAYOR
06-JHY1037

SECRETARIA DE ADMINISTRACIÓN GOBIERNO DEL ESTADO	CARRO	ÁREA ADMINISTRATIVA	CHEVROLET CHEVY	2009	BLANCO	3G1SE61X895141741	JHY1037	2010
---	-------	------------------------	--------------------	------	--------	-------------------	---------	------

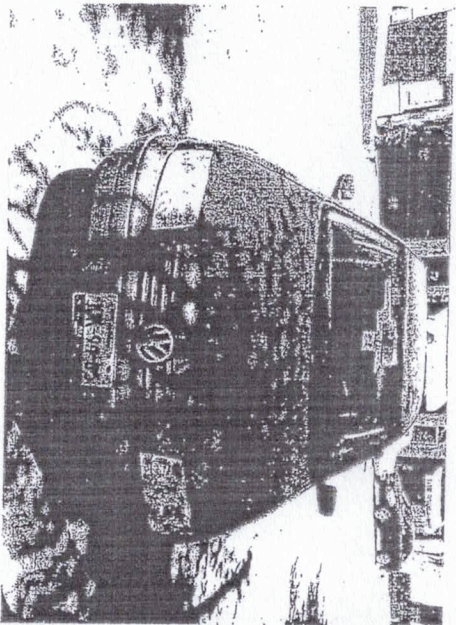
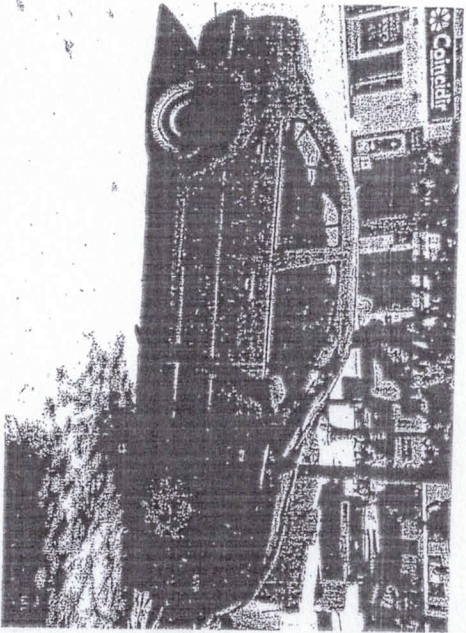

OFIC. MAYOR
07-JDK9405

SECRETARIA DE AMINISTRACION GOBIERNO DEL ESTADO.	CARRO	AREA ADMINISTRATIVA	JETTA	2001	ROJO	3VW14A59MX1M1M989828	JDK9405
---	-------	------------------------	-------	------	------	----------------------	---------

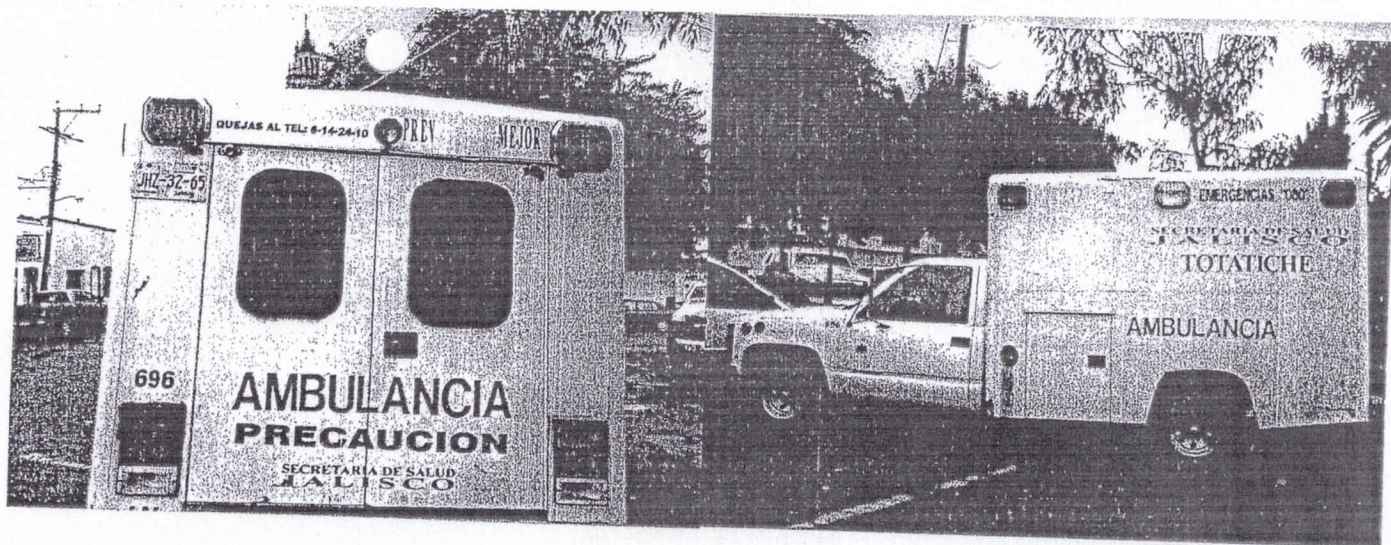

OFIC. MAYOR
08-JAM1684

SECRETARIA DE ADMINISTRACIÓN GOBIERNO DEL ESTADO	AMBULANCIA	SERVICIO AL PÚBLICO	CHEVROLET	1998	BLANCO	1GCEC34K4WZ224757	JAM1684
--	------------	---------------------	-----------	------	--------	-------------------	---------

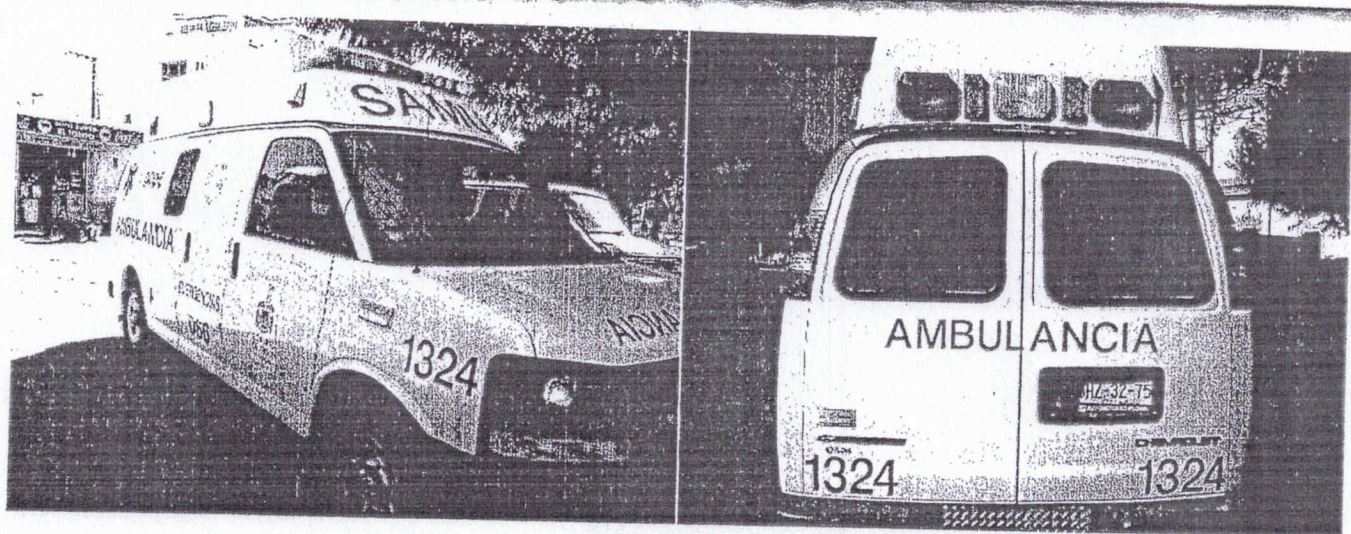

OFIC. MAYOR
09-JHZ3275

SECRETARIA DE ADMINISTRACIÓN GOBIERNO DEL ESTADO	AMBULANCIA	SERVICIO AL PÚBLICO	CHEVROLET	2006	BLANCO	1GCFG15X661176068	JHZ3275
--	------------	---------------------	-----------	------	--------	-------------------	---------

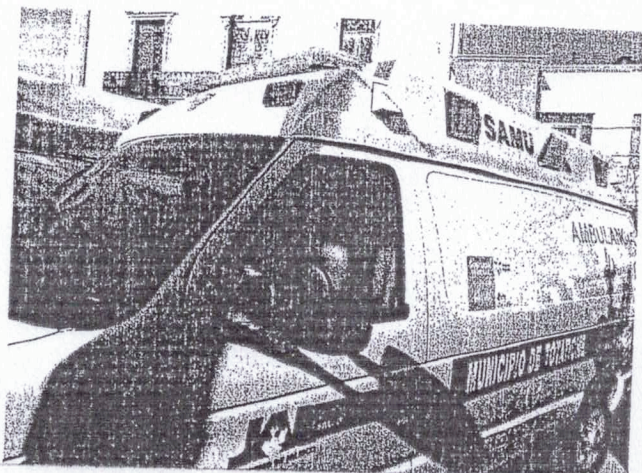

AMBULANCIA
COLOR - BLANCO
MARCA - FORD
MODELO - 2011
NO. SERIE - 1FTEW8BDB23065
PLACAS - JH22963

OFIC. MAYOR
10-JH22963

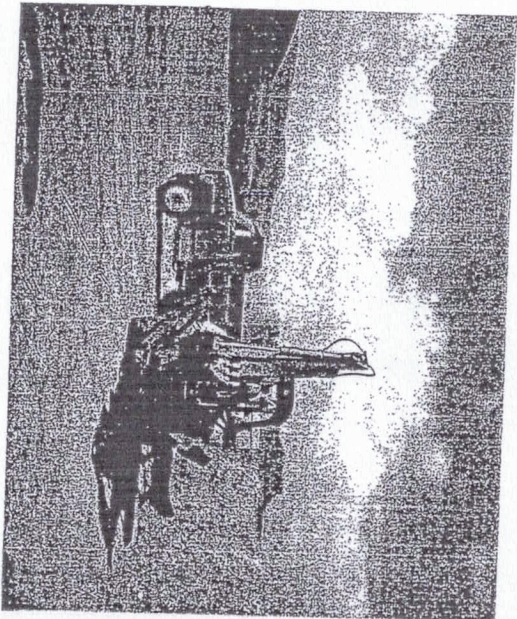
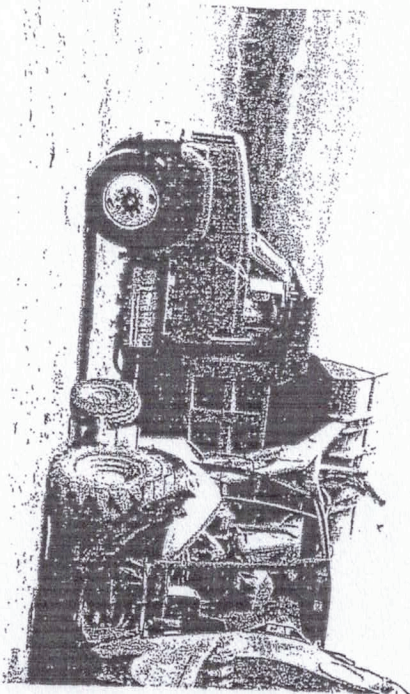

OFIC. MAYOR
13-JD79104

CAMIÓN DE VOLTEO	GENERAL MOTORS	1970	51703LLEL00379	JD79104	ROJO
------------------	----------------	------	----------------	---------	------

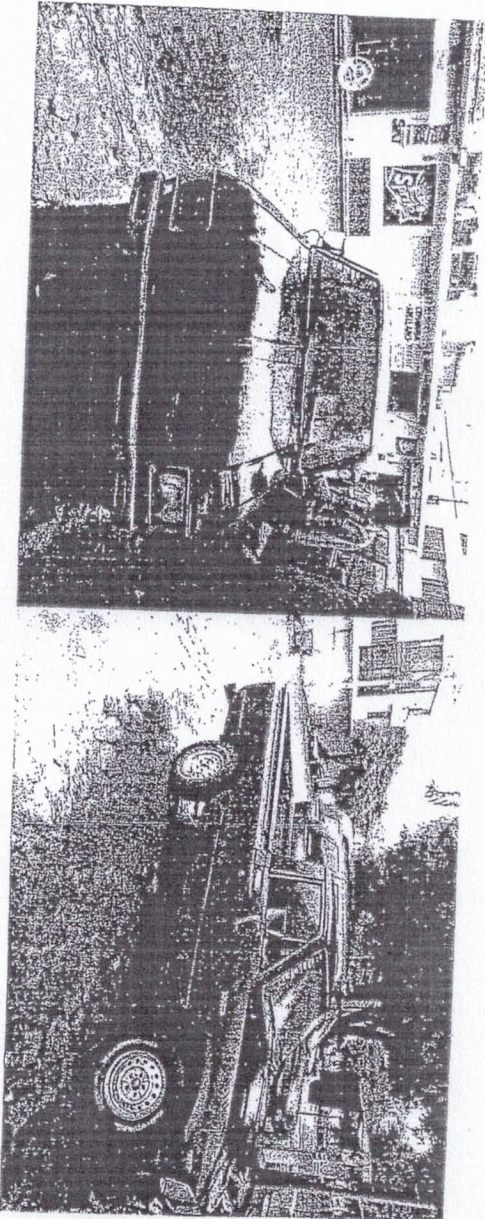

OFIC. MAYOR
14-JK73123

CAMIONETA	TOYOTA	1983	JT4RN44S5D1137060	JK73123	ROJA
-----------	--------	------	-------------------	---------	------

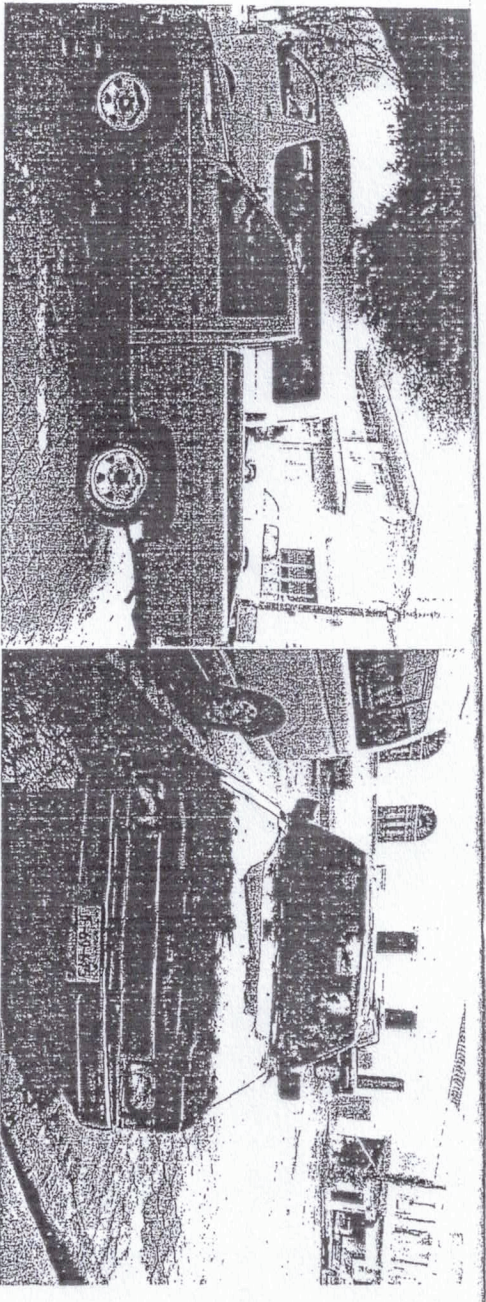

CAMIONETA	ÀREA	NISSAN	1993	ROJA	IN6SD1159PC352101	JF69675
	OBRAS P.					

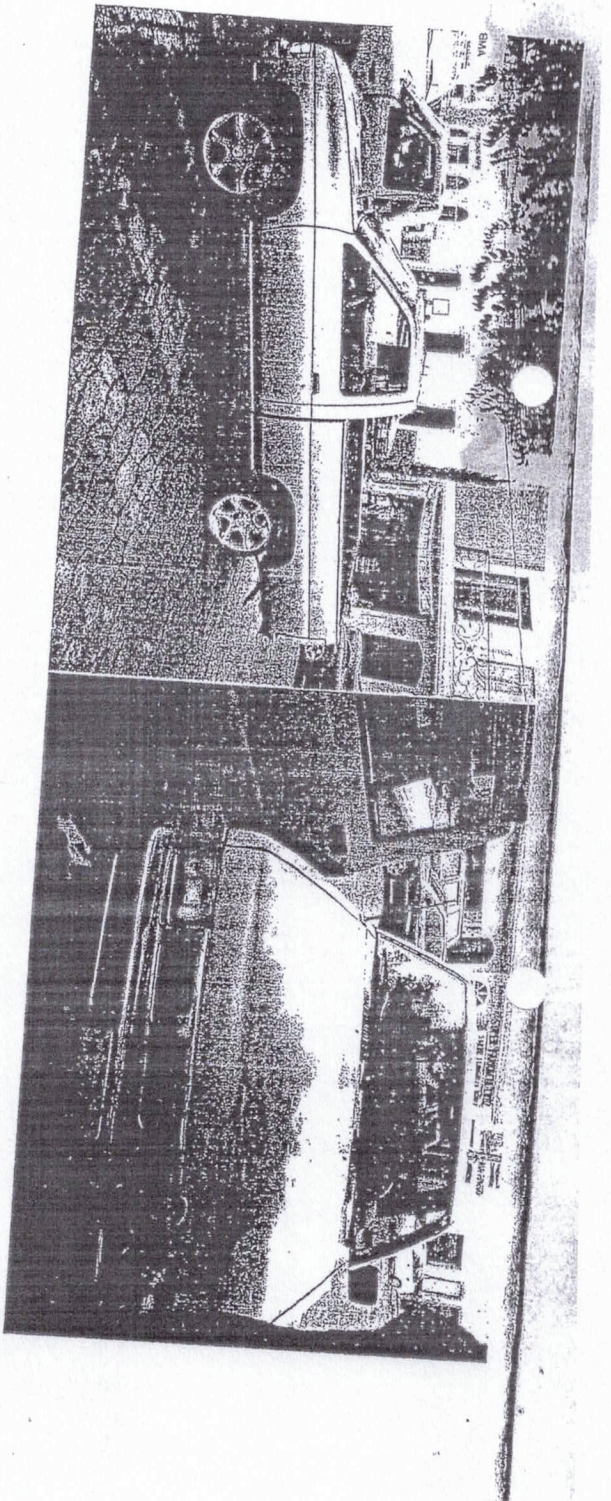

CAMIONETA	NISSAN	1993	1N6SD1155PCA20698	JN50473	GRIS
-----------	--------	------	-------------------	---------	------

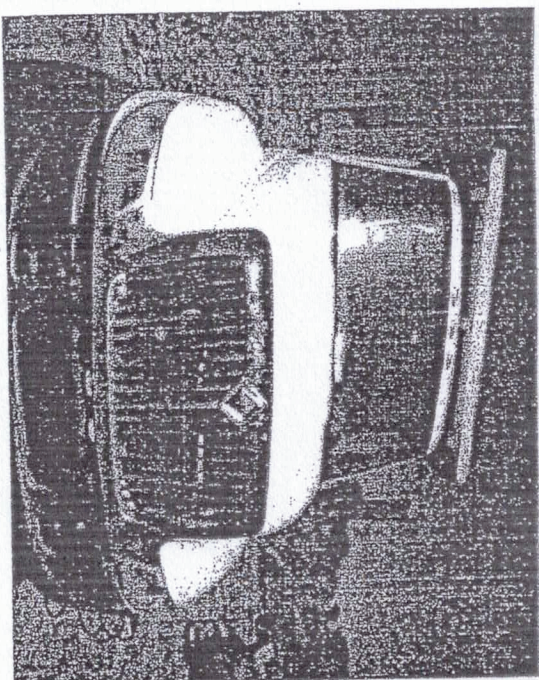
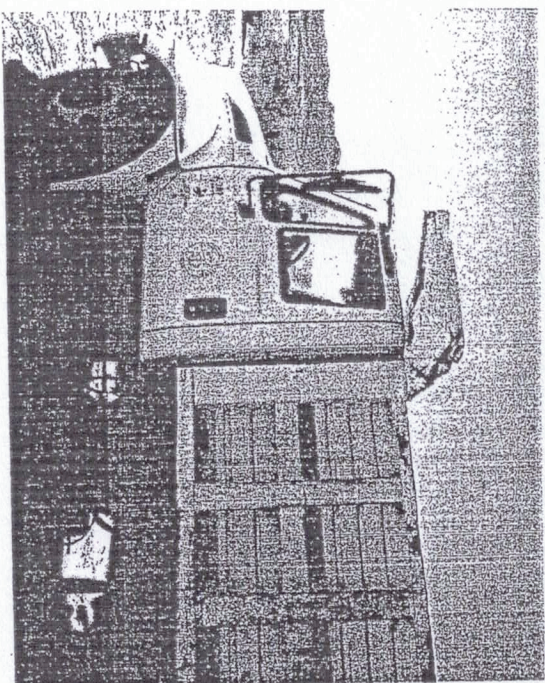

CAMIÓN DE VOLTEO	INTERNATIONAL	2003	3HT2M24R33N582344	JK73175	BLANCO
------------------	---------------	------	-------------------	---------	--------



RETROEXCADORA	CATERPILLAR 416E	2006	CAT0416EESHAC1017		AMARILLA
---------------	------------------	------	-------------------	--	----------

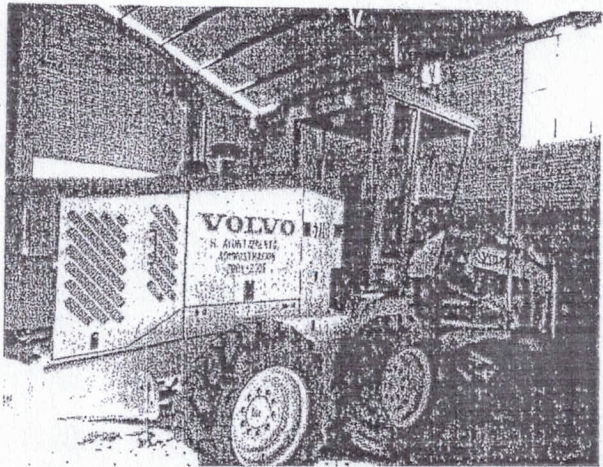
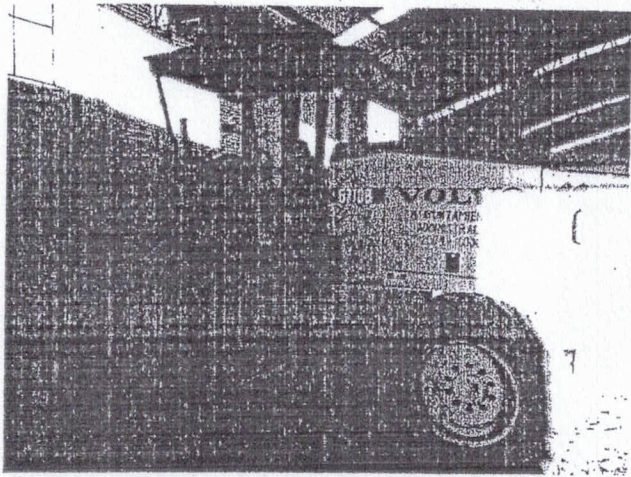

MOTOCONFORMADORA	VOLVO G710B	2006	X037718X		AMARILLO
------------------	-------------	------	----------	--	----------

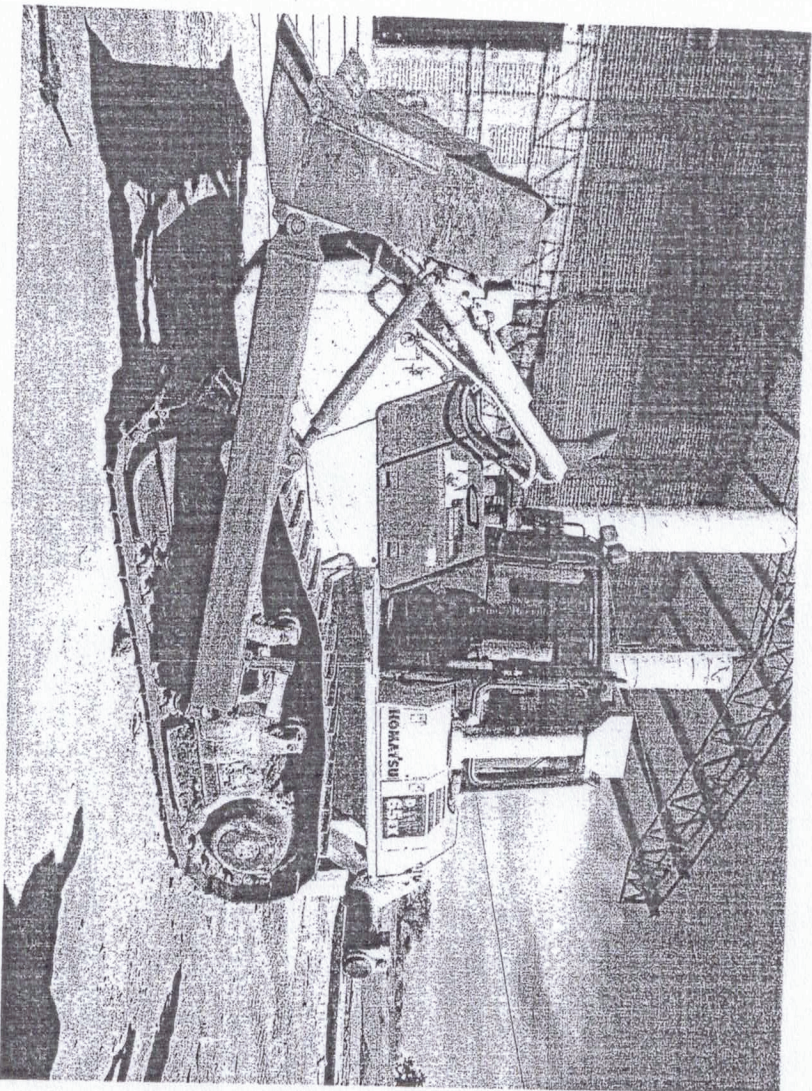

NO. 5E21E - KMTD01D0HD1D071629

TRACTOR	KOMATSU	D6SEX-15E0	71629	AMARILLO
---------	---------	------------	-------	----------

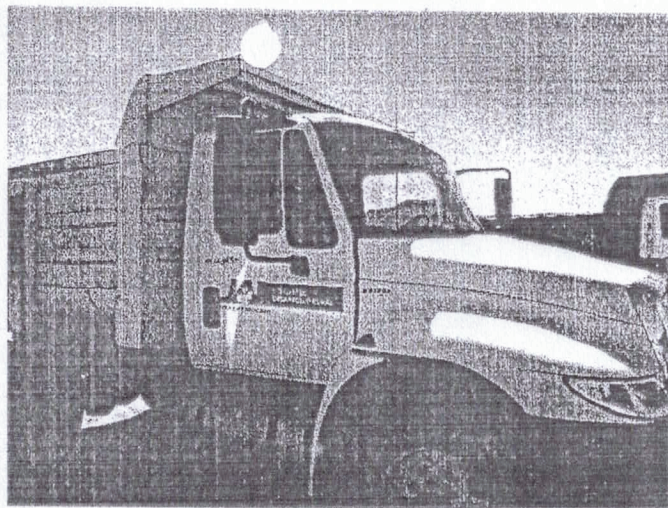
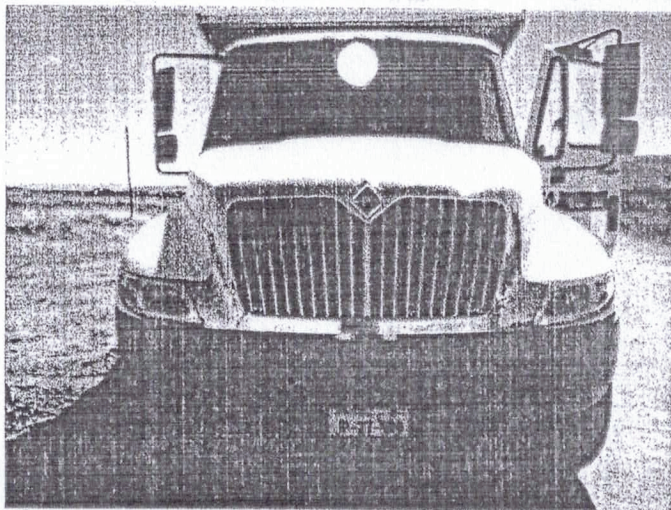

CAMION DE VOLTEO	INTERNATIONAL	2010	3HAMMAAR9AL211206	JP27549	BLANCO
------------------	---------------	------	-------------------	---------	--------

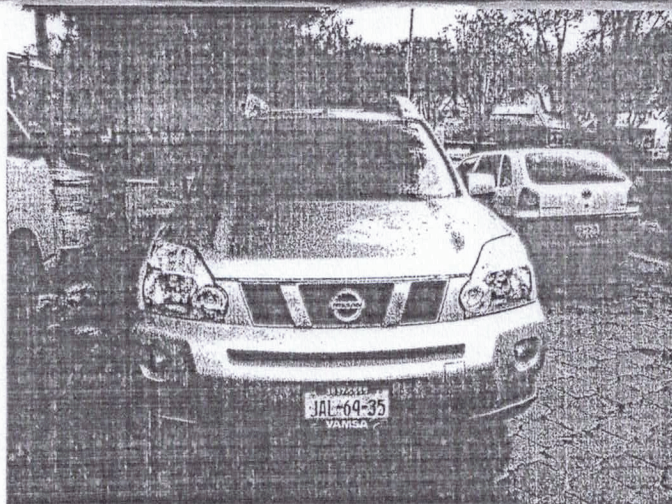

CAMIONETA	X-TRAIL	2010	JN8AT18TXAW552673	JAL6435	BEIGE
-----------	---------	------	-------------------	---------	-------

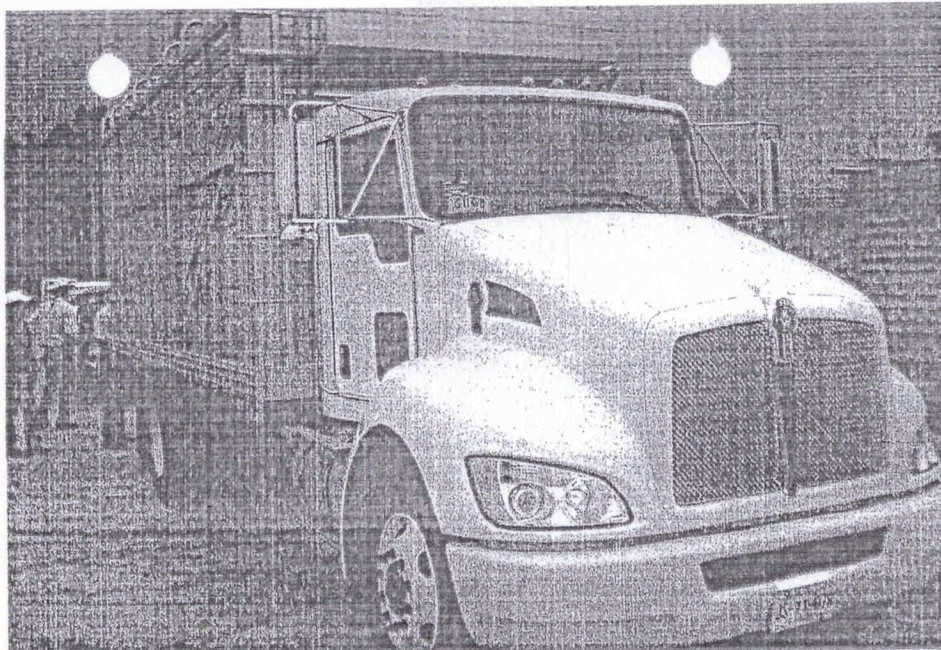

CAMION
COLOR - BLANCO
MARCA - KENWORTH
MODELO - T3702013
NO. SERIE - VIN3BKHHM8X5DF380793
PLACA - 3511078

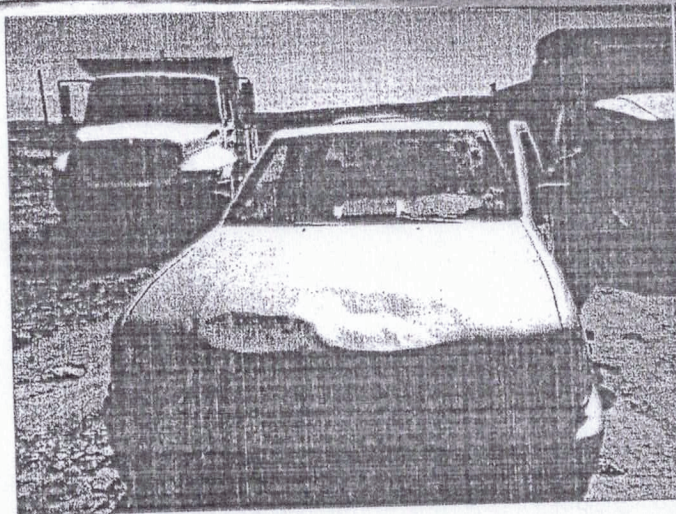

CAMIONETA	GENERAL MOTORS	2001	8GGTFRC171A108332	GF69652	GRIS
-----------	----------------	------	-------------------	---------	------

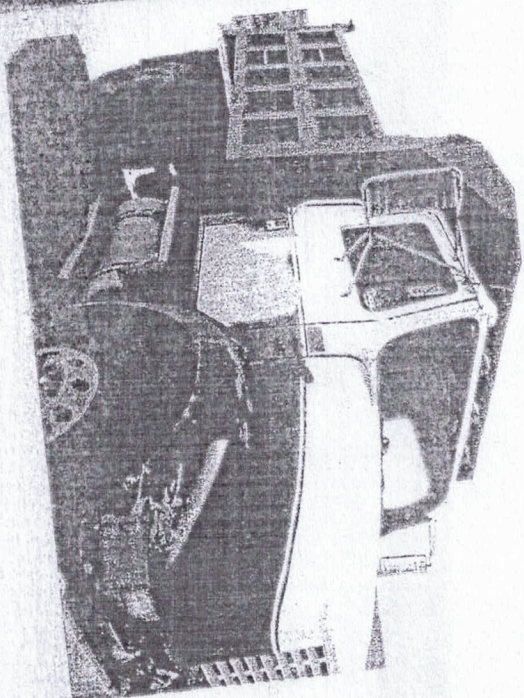
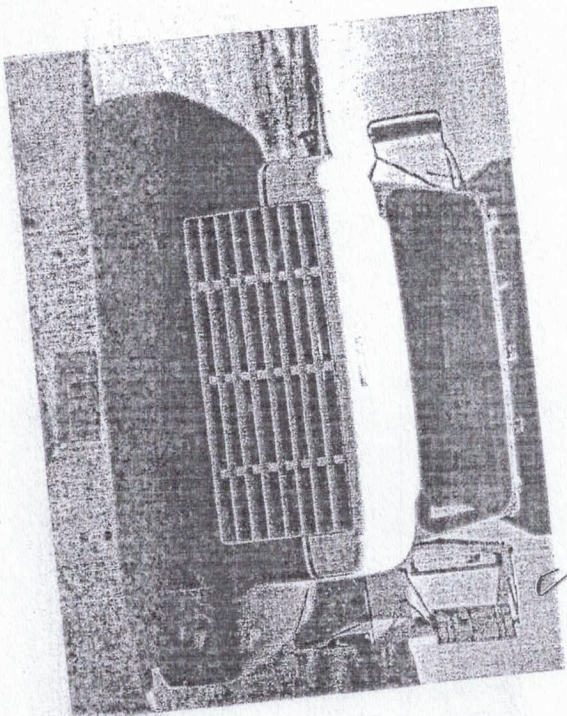

CAMION

COLOR - VERDE

MARCA - DINA

MODELO - 1970

PLACA - JM21069

VEHÍCULO

COLOR: AZUL

MARCA: CHEVROLET

MODELO: 2002

NO. DE SERIE: 1GCEC14W2ZZ207439

PLACAS: JC85143

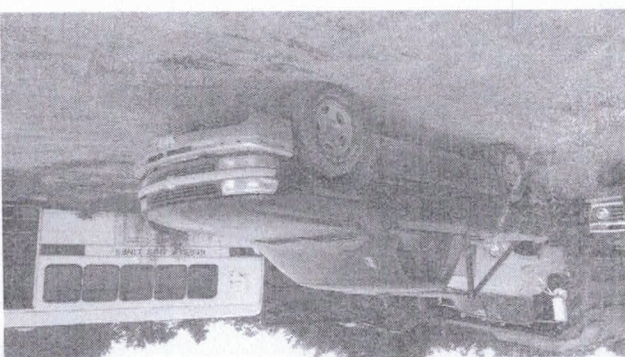
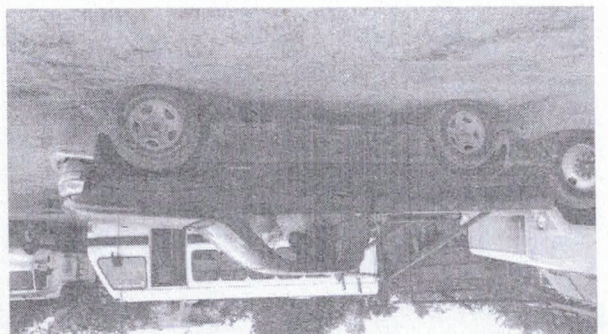

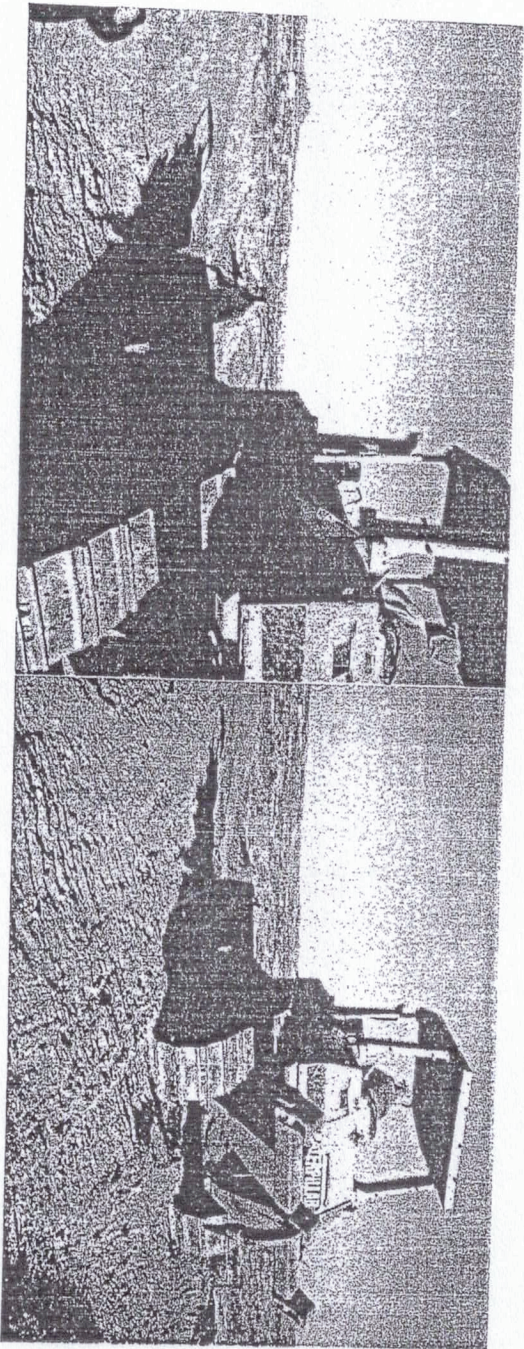

TRACTOR DSH	CATERPILLAR	1993	M.S. No. BR004425	AMARILLO
-------------	-------------	------	-------------------	----------

H. AYUNTAMIENTO TOTATICHÉ JALISCO

INVENTARIO DE BIENES

ADMINISTRACION 2012-2015

NOMBRE DEL RESPONSABLE DE AREA: LIC. ZAIRET ANGELICA ALCALA ARELLANO
FIRMA DE RESPONSABLE:



BIENES EN COMODATO

No.	CANT.	BIEN Y DESCRIPCION	COLOR	MARCA	MODELO M/N	No. DE SERIE	ESTADO
1 Y 02	2	ESCRITORIO DE MADERA (1 ES (DONACION POR SECRETARIA)	CAFÉ CON NEGRO	S/M	S/M	XXXX	BUENOS
3	1	LOCKER DE MADERA	CAFÉ CON NEGRO	S/M	S/M	XXXX	BUENO
4	1	MONITOR (SECRETARIA)	PLOMO	LANIX	700P	FACOU89041937U	BUENO
5	1	CPU (DONACION POR SECRETARIA)	NEGRO	LENOVO	MT-M7824-RV6	MJBHRTF	BUENO-NUEVO
6	1	MOUSE (DONACION POR SECRETARIA)	NEGRO	LENOVO	MOEUUO	4432941	BUENO-NUEVO
7	1	TECLADO (DONACION POR SECRETARIA)	NEGRO	LENOVO	KUT-0225	1067928	BUENO-NUEVO
8	1	CPU (OFICIAL DEL REGISTRO CIVIL)	NEGRO	LANIX TITAN	HX-4180	00194-389-966-058	BUENO
9	1	TECLADO (OFICIAL DEL REGISTRO CIVIL)	NEGRO	LANIX	KU-0833	10071424658E	BUENO
10	1	MOUSE (OFICIAL DEL REGISTRO CIVIL)	NEGRO	LANIX	MSV0846	10071412083E	BUENO
*	1	MEMORIA USB					
11	1	IMPRESORA	GRIS/NEGRO	SAMSUNG	M2022	06YB8GFBC007WB	BUENO
12	1	IMPRESORA	GRIS/NEGRO	SAMSUNG	M2070	06YBB8KF4A00C4B	BUENO
13	1	MUEBLE DE MADERA PARA CAFETERA	CAFÉ	XXX			BUENO

Un CPU, Teclado y Mouse de marca LENOVO fueron donados por la Secretaria de Administración del Poder Ejecutivo del Estado de Jalisco al H. Ayuntamiento, celebrándose el contrato de donación el 14 de Noviembre del 2012.

BIENES EN MUEBLES

No.	CANT.	BIEN Y DESCRIPCION	COLOR	MARCA	MODELO M/N	No. DE SERIE	ESTADO
14	1	LOCKER DE METAL	GRIS	S/M	XXXX	XXXX	BUENO
15	1	ESCALERA DE TIJERA CHICA	CAFÉ	S/M	XXXX	XXXX	BUENO
16	1	LIBRERO GRANDE 4 PUERTAS	CAFÉ	S/M	XXXX	XXXX	BUENO
17	1	REPIZON DE PARED	CAFÉ	S/M	XXXX	XXXX	BUENO
18	1	MUEBLE BASE DE COMPUTADORA	CAFÉ Y ALUMINIO	S/M	XXXX	XXXX	BUENO
19	1	FOTO COPIADORA	BLANCA	PANASONIC	DP-2310	HDP39H00358	BUENO
20 A 25	6	SILLAS	5 AZULES Y 1 NEGRA	SM	XXX	XXXX	BUENO
26	1	SILLA SECRETARIAL	NEGRO	S/M	XXX	CCLD212002	REGULAR
27	1	MAQUINA DE ESCRIBIR	GRIS	BROTHER	GX-6750	H8K823272	BUENO
28	1	TELEFONO DE ESCRITORIO	BLANCO	PANASONIC	KX-T5500HMEW	7JAAA004200	REGULAR
29	2	BOCINAS PARA COMPUTADORA (SECRETARIA)	NEGRO	GENIUS	SP-S110	ZF022B002833	BUENO
30	1	NO-BREAK (OFICAL DEL REGISTRO CIVIL)	NEGRO	CDP	B-UPR505	110511-0200330	REGULAR
31	1	NO BREAK (OFICIAL DEL REGISTRO CIVIL)	BEIGE	ISB	DN-21-102	E04C09946	BUENO
32	1	CAFETERA	NEGRO	HAMILTON BEACH	49316	B4211CN	BUENO
33	1	CAMARA DIGITAL	NEGRO	SAMSUNG	L700	372C34001	BUENO
*	1	CUADRO DE PARED ALUSIVO	CAFÉ	XX	XXX	XXXX	BUENO
34	1	SILLA SECRETARIAL	NEGRA				BUENO
35	1	CALCULADORA	GRIS CON NEGRO		KK-6190A		BUENO
36	1	CALCULADORA	GRAS AZUL	CITIZEN	SDC-9790	40502	BUENO
37 Y 38	1	BOT. BASURA	VERDE Y ROJO				BUENO
39	1	VENTILADOR	BLANCO	ANCE	3123		BUENO
*	1	GARRAFON DE AGUA					BUENO
*	1	COJIN PARA TINTA					BUENO

INVENTARIO DE LIBROS

NACIMIENTO		MATRIMONIO		DEFUNCIONES	
AÑO	ESTADO	AÑO	ESTADO	AÑO	ESTADO
1971	Bueno	1983	Bueno	1986	Bueno
1972	Bueno	1984	Bueno	1987	Bueno
1973	Bueno	1985	Bueno	1988	Bueno
1974	Bueno	1986	Bueno	1989	Bueno
1975	Bueno	1987	Bueno	1990	Bueno
1976	Bueno	1988	Bueno	1991	Bueno
1977	Bueno	1989	Bueno	1992	Bueno
1978	Bueno	1990	Bueno	1993	Bueno
1979	Bueno	1991	Bueno	1994	Bueno
1980	Bueno	1992	Bueno	1995	Bueno
1981	Bueno	1993	Bueno	1996	Bueno
1982	Bueno	1994	Bueno	1997	Bueno
1983	Bueno	1995	Bueno	1998	Bueno
1984	(2 libros) Bueno	1996	Bueno	1999	Bueno
1985	Bueno	1997	Bueno	2000	Bueno
1986	Bueno	1998	Bueno	2001	Bueno
1987	Bueno	1999	Bueno	2002	Bueno
1988	Bueno	2000	Bueno	2003	Bueno
1989	Bueno	2001	Bueno	2004	Bueno
1990	Bueno	2002	Bueno	2005	Bueno
1991	Bueno	2003	Bueno	2006	Bueno
1992	Bueno	2004	Bueno	2007	Bueno
1993	Bueno	2005	Bueno	2008	Bueno
1994	Bueno	2006	Bueno	2009	Bueno
1995	Bueno	2007	Bueno	2010	Bueno
1996	Bueno	2008	Bueno	2011	Bueno
1997	Bueno	2009	Bueno	2012	Bueno
1998	Bueno	2010	Bueno	2013	Bueno
1999	Bueno	2011	Bueno	2014	Bueno

REGISTRO CIVIL

2000	Bueno	2012	Bueno		
2001	Bueno	2013	Bueno		
2002	Bueno	2014	Bueno		
2003	Bueno				
2004	Bueno	INSCRIPCION DE			
2005	Bueno	AÑO	ESTADO	LIBRO	
2006	Bueno	2007	Bueno	Defunciones	
2007	Bueno	2008	Bueno	Defunciones	
2008	Bueno	2009	Bueno	Defunciones	
2009	Bueno	2010	Bueno	Defunciones	
2010	Bueno	2011	Bueno	/	
2011	Bueno	2012	Bueno	Nacimientos	
2012	Bueno	2013	Bueno	/	
2013	Bueno	2014	Bueno	/	
2014	Bueno				

NACIMIENTO		MATRIMONIO		DEFUNCIONES	
AÑO	ESTADO	AÑO	ESTADO	AÑO	ESTADO
1925	Regular	1937	Regular	1940	Regular
1926	Muy Malo	1938	Regular	1941	Regular
1927	Regular	1939	Regular	1942	Regular
1928	Regular	1940	Regular	1943	Regular
1929	Regular	1941	Regular	1944	Regular
1930-1931	Regular	1942	Regular	1945	Regular
1932	Regular	1943	Regular	1946	Regular
1933	Regular	1944	Regular	1947	Regular
1934	Regular	1945	Regular	1948	Regular
1935	Regular	1946	Regular	1949	Regular
1936	Regular	1947	Regular	1950	Regular
1937	Regular	1948	Regular	1951	Regular
1938	Regular	1949	(Zlibros) Regular	1952	Regular
1939	Regular	1950	Regular	1953	Regular
1940	Regular	1951	Regular	1954-1955	Regular
1941	Regular	1952	Regular	1956	Regular
1942	Regular	1953	Regular	1957	Regular
1943	Regular	1954-1955	Regular	1958	Regular
1944	Regular	1956	Regular	1959	Regular
1945	Regular	1957	Regular	1960	Regular
1946	Regular	1958	Regular	1961	Regular
1947	Regular	1959	Regular	1962	Regular
1948	Regular	1960	Regular	1963	Regular
1949	Regular	1961	Regular	1964	Regular
1950	Regular	1962	Regular	1965	Regular
1951	Regular	1963	Regular	1966	Regular
1952	Regular	1964	Regular	1967	Regular
1953	Regular	1965	Regular	1968	Regular
1954	Regular	1966	Regular	1969	Regular
1955	Regular	1967	Regular	1970	Regular
1956	Regular	1968	Regular	1971	Regular
1957	Regular	1969	Regular	1972	Regular
1958	Regular	1970	Regular	1973	Regular
1959	Regular	1971	Regular	1974	Regular
1960	Regular	1972	Regular	1975	Regular
1961	Regular	1973	Regular	1976	Regular
1962	Regular	1974	Regular	1977	Regular
1963	Regular	1975	Regular	1978	Regular
1964	Regular	1976	Regular	1979	Regular
1965	Regular	1977	Regular	1980	Regular
1966	Regular	1978	Regular	1981	Regular
1967	Regular	1979	Regular	1982	Regular
1968	Regular	1980	Regular	1983	Regular
1969	Regular	1981	Regular	1984	Regular
1970	Regular	1982	Regular	1985	Regular

INVENTARIO DE FORMAS VALORADAS REGISTRO CIVIL.

FORMA VALORADA	FORMAS EN EXISTENCIA	
	Folio Inicial	Folio Final
FGIH-286 (LEVANTAMIENTO DE ACTOS)	3359668	3359674
INSCRIPCION DE	127292	127299
INSCRIPCION DE	128396	128405
DIVORCIOS	34556	34564
FORMA ACTA DE NACIMIENTO (OFICIO)	8630116	8630133
FORMA ACTA DE NACIMIENTO (CARTA)	PLE11424041	PLE11424070
RECONOCIMIENTO	44265	XXX
RECONOCIMIENTO	53951	53960

INVENTARIO DE ACTAS 2015

REGISTRO	NO. ACTAS	NO. APENDICE INTEGRADO
NACIMIENTO	01-35	01-35
DEFUNCION	01-15	01-15
MATRIMONIO	01-06	01-06
DIVORCIO	0-0	0-0
INSCRIPCIONES	01-08	01-08
ACLARACIONES ADMINISTRATIVAS		01-07

LEYENDA	RELACION DE SELLOS	IMPRESIÓN DE SELLO
OFICIALIA 01 REGISTRO CIVIL ESTADOS UNIDOS MEXICANOS TOTATICHÉ, JAL.		
REGISTRO CIVIL ESTADOS UNIDOS MEXICANOS TOTATICHÉ, JAL.		
JUZGADO DEL REGISTRO CIVIL ESTADOS UNIDOS MEXICANOS *TOTATICHÉ, JAL.*		

OFICIALIA 01 REGISTRO CIVIL ESTADOS UNIDOS MEXICANOS TOTATICHÉ, JAL.	
OFICIALIA 01 REGISTRO CIVIL ESTADOS UNIDOS MEXICANOS TOTATICHÉ JAL, 2010-2012	
REGISTRO CIVIL ESTADOS UNIDOS MEXICANOS 2012 TOTATICHÉ, JAL. 2015	
REGISTRO CIVIL ESTADOS UNIDOS MEXICANOS 2012 TOTATICHÉ, JAL. 2015	

REGISTRO CIVIL

MATERIAL BIBLIOGRAFICO

NO.	NO. DE CLASIFICACION	TITULO	AUTOR	EDITORIAL	FECHA DE PUBLICACION
1	ISBN 968-832-550-3	LEY DEL REGISTRO CIVIL DEL ESTADO DE JALISCO/REGLAMENTO DEL REGISTRO CIVIL DEL ESTADO DE JALISCO	GOBIERNO DE JALISCO	DIRECCION DE PUBLICACIONES DEL GOBIERNO DE JALISCO	14-Nov-96
2	ISBN 968-832-550-3	LEY DEL REGISTRO CIVIL DEL ESTADO DE JALISCO/REGLAMENTO DEL REGISTRO CIVIL DEL ESTADO DE JALISCO	GOBIERNO DE JALISCO	DIRECCION DE PUBLICACIONES DEL GOBIERNO DE JALISCO	14-Nov-96
3	N/A	LEY DEL REGISTRO CIVIL Y REGLAMENTO DEL REGISTRO CIVIL DEL ESTADO DE JALISCO	PODER LEGISLATIVO	DIRECCION DE PUBLICACIONES DEL GOBIERNO DE JALISCO	14-Nov-96
4	ISBN 968-832-550-3	CODIGO CIVIL DEL ESTADO DE JALISCO	CONGRESO DEL ESTADO	DIRECCION DE PUBLICACIONES DEL GOBIERNO DE JALISCO	25-Feb-95
5	ISBN 968-832-550-3	CODIGO CIVIL DEL ESTADO DE JALISCO	CONGRESO DEL ESTADO	DIRECCION DE PUBLICACIONES DEL GOBIERNO DE JALISCO	25-Feb-95
6	ISBN 970-10-2150-9	CODIGO PENAL Y DE PROCEDIMIENTOS PENALES PARA EL ESTADO DE NUEVO LEON	N/A	MC GRAW HILL	Nov-98
7	ISBN 970-10-2155-X	CODIGO DE PROCEDIMIENTOS CIVILES PARA EL ESTADO DE JALISCO	N/A	MC GRAW HILL	Nov-98

REGISTRO CIVIL

8	N/A	LEY DEL REGISTRO CIVIL DEL ESTADO DE JALISCO/REGLAMENTO DEL REGISTRO CIVIL DEL ESTADO DE JALISCO	GOBIERNO DE JALISCO	DIRECCION DE PUBLICACIONES DEL GOBIERNO DE JALISCO	Feb-14
9	N/A	REGLAMENTO INTERNO MUNICIPIO DE TOTATICHÉ JALISCO	N/A	N/A	N/A
10	N/A	REGLAMENTO INTERNO MUNICIPIO DE TOTATICHÉ JALISCO	N/A	N/A	N/A



SECRETARIO

SECRETARIO

SECRETARIO GENERAL DE ADMINISTRACIÓN

SECRETARIO GENERAL DE ADMINISTRACIÓN

H. AYUNTAMIENTO TOTATICHÉ JALISCO

INVENTARIO DE BIENES

ADMINISTRACION 2012-2015

NOMBRE DEL RESPONSABLE DE AREA: ROSA ALICIA SALAZAR ARELLANO

FIRMA DE RESPONSABLE:



BIENES MUEBLES

No.	CANT.	BIEN Y DESCRIPCION	COLOR	MARCA	MODELO M/N	No. DE SERIE	ESTADO
01	1	Teléfono inalámbrico	Negro	UNIDEN	D1364 BK	BU40109958	Bueno-Nuevo

BIENES MUEBLES EN COMODATO

No.	CANT.	BIEN Y DESCRIPCION	COLOR	MARCA	MODELO M/N	No. DE SERIE	ESTADO
02	2	Escritorios Metalico	gris con superficie guinda				Regular
03							
04	1	Archivero Metalico	gris				Regular
05	1	Mueble para computadora Metalico y de Madera	gris y negro				Bueno
06	1	Mueble para computadora de Madera	Café oscuro				Bueno
07	1	Silla Secretarial de plastico y tela	Negro	GRUPO FINANCIERO BANORTE		00000-86860	Bueno
08	1	Silla Secretarial de plastico y tela	Negro	PRINTAFORM	No. Serial: PESA131305-01-065-002595		Regular
09							
10	2	Sillas de Metal y Plastico	Azul				Regular
11							
12	2	Sillas de Metal y Tela	Negro				Regular

EQUIPO DE COMPUTO

No.	CANT.	BIEN Y DESCRIPCION	COLOR	MARCA	MODELO M/N	No. DE SERIE	ESTADO
14	1	Procesador/Intel Pentium inside	Negro con gris	LG		2.59877E+11	Bueno
15	1	Procesador/Compu Clinic	Negro con gris	LG		2.59877E+11	Bueno
16	1	Monitor	De plasma color negro	ACER	AL1516 A/7110767194	ETL7108048718024564210	Bueno
17	1	Monitor	De plasma color negro	ACER	AL1516 A/SNID: 71800	ETL7108048718029564210	Bueno
18	1	Teclado	Electrónico, de plástico color beige	GENIUS	K639	ZM5B39055111	Bueno
19	1	Teclado	Electrónico de plástico color negro	SPACE	EASCLICK100	N09C02084	Bueno
20	1	No break	Metálico color negro	TRIPP-LITE	SMART750USB	9751ALRSM664100385	Bueno
21	1	No break	Metálico color negro	CDP	B-UPRS05	110823-0200462	Bueno
22	1	Impresora	De plástico y metal color beige	HP LASER JET 1200 SERIES	C7044A	USCB786854	Regular
23	1	Mouse	De plástico color negro	GENIUS	GM-04003AXSCROLL	X71630904023	Bueno
24	1	Mouse	De plástico color negro	GENIUS	M/N:6M-03022PXSCROLL	S/N:148166808015	Bueno
25	1	Par de Bocinas externas (cuadradas)	Beige y morado obscuro	BTC		20030200896	Regular
26	1	Modem	Blanco	Thomson	TG-585V8		Bueno
27	1	calculadora	Negro	YF-250B			Bueno
*	1	Ventilador de Techo de Metal Madera y Vidrio	Oro y Café	Tecnolife			Bueno
	1	Par de Bocinas	Ovaladas	Hehchas en Thailandia			Regular
	1	Impresora	Negra/ plata	HP			Bueno

RELACION DE SELLOS

LEYENDA	IMPRESIÓN
<p>PARTICIPACION SOCIAL 2012-2015 TOTATICHÉ JAL. ESTADOS UNIDOS MEXICANOS</p>	



ORIGINAL

PRESENTE

SECRETARÍA DE ECONOMÍA

SECRETARÍA DE ECONOMÍA

H. AYUNTAMIENTO TOTATICHÉ JALISCO

INVENTARIO DE BIENES

ADMINISTRACION 2012-2015

NOMBRE DEL RESPONSABLE DE AREA: MIRNA ARACELI IBARRA VELAZQUEZ

FIRMA DE RESPONSABLE DE AREA: Mirna A Ibarra



BIENES MUEBLES

No.	CANT.	BIEN Y DESCRIPCION	COLOR	MARCA	MODELO M/N	No. DE SERIE	OBSERVACIONES	ESTADO
01	1	ARCHIVERO DE 2 CAJONES	BEIGE					REGULAR
02	1	BOTE DE BASURA	VERDE					BUENO
03	1	CPU	NEGRO	LG	S/N	2,59805E+11	DISCO DURO DAÑADO ES DE TESORERIA	REGULAR
04	1	MONITOR	NEGRO	HP	2309M	3CQ9502ZS8		BUENO
05	1	MOUSE	NEGRO CON GRIS	Acteck		800070266896		BUENO
06	1	MUEBLE DE MADERA 1 CAJON	MADERA					BUENO
07	1	MULTIFUNCIONAL	NEGRO	HP	Deskjet f4480	CN03DC111V		BUENO
08	1	PINTARRON	BLANCO					REGULAR
09	1	SILLA SECRETARIAL	NEGRA					REGULAR
10	1	TECLADO	NEGRO	Genius	GK-070008/U			BUENO
11	1	TELEFONO	TINTO	Gadiz	GD-0829	S/N		BUENO
12	1	MUEBLE PARA COMPUTADORA	NEGRO CON GRIS					BUENO
13	1	NO BREAK	BEIGE	PANASONIC				BUENO
14	2	CALCULADORAS	NEGRA	CITIZEN	SDC-812II	080402		BUENO
15			GRIS	CEICA	CA-2626CC			BUENO

RELACION DE SELLOS

ESCRITURA

IMPRESIÓN DEL SELLO

PROMOCION ECONOMICA
ESTADOS UNIDOS MEXICANOS
2012 TOTATICHÉ, JAL. 2015



DIRECCION DE PROMOCION ECONOMICA
(ESCUDO)
TOTATICHÉ, JAL. 2010-2012



COPIA

PRESENTE

H. AYUNTAMIENTO TOTATICHÉ JALISCO
INVENTARIO DE BIENES

ADMINISTRACION 2012-2015

NOMBRE DEL RESPONSABLE DE AREA: MARCELINO OCTAVIO RAMOS FLORES

FIRMA DE RESPONSABLE DE AREA: 



BIENES MUEBLES

No.	CANT.	BIEN Y DESCRIPCION	COLOR	MARCA	MODELO M/N	No. DE SERIE	OBSERVACIONES	ESTADO
01	1	ESCRITORIO SECRETARIAL	CEREZO	NA	NA	PE-SA1309224-01-038-000793		BUENO
02	1	TELEVISOR	NEGRA	LG	29FX5BK	809RMTT143225	NO SE USA	BUENO
03	1	CAFETERA	GRIS	GENERAL ELECTRIC	168959	D4460BW		REGULAR
04	1	SILLA SECRETARIAL	MARRON	NA	NA	NA		REGULAR
05	1	GRABADORA	GRIS	SONY	X-PLD	CFD-G770CPX		REGULAR
06	1	ARCHIVERO	GRIS	NA	NA	NA		REGULAR
07	1	PROYECTOR	NEGRO	OPTOMA	TX761	Q87M8265AC0153		BUENO
08	1	CAMARA DIGITAL	GRIS	SAMSUNG	L100	CJ41C91Q444093D		BUENO
09	1	TELEVISOR	GRIS	SONY	TRINITRON	NA	NO SE USA	BUENO
10	1	IMPRESORA	GRIS	SAMSUNG	ML-1710			REGULAR
11	1	MODEM	BLANCO	THOMSON	TG585V8	DSLWTYX68JEED		BUENO
1 AL 24	24	SILLAS DE PLASTICO	BLANCO	NA	NA	NA		REGULAR
*	7	VESTIDO JALISCO	VARIOS	NA	NA	NA		REGULAR
*	2	VESTIDO CHIAPAS	VARIOS	NA	NA	NA	INCOMPLETOS	REGULAR
*	2	SOMBREROS DE SOTOL	NATURAL	NA	NA	NA		REGULAR
*	1	MESA DE MADERA	VERDE	NA	NA	NA		REGULAR
*	4	PAR DE BOTAS	NEGRO	NA	NA	NA		REGULAR
*	1	PAR DE BOTAS	CAFÉ	NA	NA	NA		REGULAR
*	1	TROMPETA	LAQUEADA	AMERICAN	NA	NA		REGULAR
*	1	TROMPETA	LAQUEADA	AMATI	NA	NA		REGULAR
*	1	TROMBON DE VARA	PLATEADO	BOSTON	NA		17981	REGULAR
*	1	TROMBON DE VARA	LAQUEADA	AMATI	NA	NA		REGULAR
*	1	TROMBON DE ÉMBOLOS	NIQUELADO	EXCELSIOR	NA		9590	REGULAR

CULTURA

*	3	TROMPETA	LAQUEADA	CENTURY				NUEVO	BUENO
*	4	CLARINETE	NEGRO	CENTURY				NUEVO	BUENO
*	2	SAXOFON ALTO	LA. DORADO	CAS-200GL				NUEVO	BUENO
*	3	TRMBON EMOBLOS EN BB	LAQUEADO					NUEVO	BUENO
*	2	SAXOFON TENOR BB	LAQUEADO	CENTURY				NUEVO	BUENO
*	1	SAXOR ALTO	LAQUEADO	CENTURY				NUEVO	BUENO
*	1	TUBA SAUSOFON	LAQUEADA 26"	PABELLON				NUEVO	BUENO
*	1	PLATILLO 18"		RIDE HHAMER	CMY-1-18			NUEVO	BUENO
*	1	ATRIL PLATILLO /BOOM REFORZADO DM						NUEVO	BUENO
*	1	JUEGO DE PLATILLOS DE CHOQUE						NUEVO	BUENO
*	5	ATRIL PARTITURAS SENCILLO						NUEVO	BUENO
*	1	TROMBON DE EMOBLOS	LAQUEADO	AMATI		648412		NUEVO	BUENO
*	1	CLARINETE	NEGRO	NA	NA	102449			REGULAR
*	1	PLATILLO	LAQUEADO	IZMIR	NA	NA			REGULAR
*	1	SAXOFON ALTO	LAQUEADO	COON	N192701	NA			REGULAR
*	1	SAXOFON TENOR	LAQUEADO	CLASIC	NA	145849			REGULAR
*	1	SAXOFON TENOR	LAQUEADO	BUNDI	NA	402304			REGULAR
*	1	BARITONO	LAQUEADO	AMATI	NA	683818			REGULAR
*	1	MICROFONO ALAMBRICO	NEGRO	PHONIC	UM-99	NA			REGULAR
*	3	PINTARRON	BLANCO	NA	NA	NA			BUENO
*	4	VITRINA TIPO CAPELO 40 X 40 X 110	TRANSPARENTE	NA	NA	NA			BUENO
*	4	VITRINA TIPO CAPELO 50 X 50 X 95	TRANSPARENTE	NA	NA	NA			BUENO
*	20	CABALLETES	NATURAL	NA	NA	NA			BUENO
*	5	MAMPARAS	ROJO	NA	NA	NA			REGULAR
*	12	MESA TABLON	BLANCO	NA	NA	NA			REGULAR
1 AL 85	85	SILLA PLEGADIZA METALICA	NEGRO	NA	NA	NA			REGULAR
*	1	TAROLA CROMADA	CROMADA	HERCH	TM-60810C-1000B	NA			REGULAR
*	1	TROMPETA LAQUEAD	CROMADA	NA	ET1172	NA			BUENO
*	1	ATRIL	CROMADO	NA	SM7211B	NA			BUENO
*	9	ATRIL PARA PARTITURA	CROMADO	NA	SM7122BB	NA			BUENO
*	1	TAMBORA	CROMADA	HERCH	1624LC-4	NA			BUENO
*	1	TROMBON TENOR	LAQUEADO	WERIL	G670	NA			BUENO
*	1	CRAINETE	NEGRO	YAMAHA	YC1250	NA			BUENO
*	1	PLATILLO	LAQUEADO	SABIAN	B8CRAHS RIDE	NA			BUENO

CULTURA

*	1	SAXOFON ALTO	LAQUEADO	WERIL	A932	P19774		BUENO
*	1	SAXOR ALTO	LAQUEADO	WERIL	H630	P20134		BUENO
*	3	TROMPETA CON ESTUCHE - DOS NUEVAS	LAQUEADO	CENTURY	CNTP003	NA	MARIACHI STA. RI'	BUENO
*	1	GUITARARRON CON ESTUCHE	CEDRO	VASCO	NA	NA	MARIACHI STA. RI'	BUENO
*	1	VIHUELA CON ESTUCHE	CEDRO	VASCO	NA	NA	MARIACHI STA. RI'	BUENO
*	2	VIOLIN CON ESTUCHE	MATE	PEARL RIVER	MV006	NA	MARIACHI STA. RI'	BUENO
*	2	VIOLIN CON ESTUCHE	BARNIZ	PEARL RIVER	MV005	NA	MARIACHI STA. RI'	BUENO
*	2	GUITARRA CON ESTUCHE	MADERA	MEDINA	NA	NA	MARIACHI STA. RI'	BUENO
*	2	TROMPETA CON ESTUCHE	LAQUEADO	SILBERSTON	NA	NA	MARIACHI STA. RI'	BUENO
*	2	VIOLIN CON ESTUCHE	MATE	PEARL RIVER	NA	NA	MARIACHI STA. RI'	BUENO

RELACION DE SELLOS

LEYENDA	IMPRESIÓN
<p>CULTURA</p> <p>ESTADOS UNIDOS MEXICANOS</p> <p>2012 TOTATICHÉ, JAL. 2015</p> 	

RESPONSABLE DE AREA: HECTOR JUAN ARELLANO PINEDO

FIRMA DE RESPONSABLE AREA : _____

13- AREA: COPIES-FOTOCOPIAS

BIENES MUEBLES

No.	CANT.	BIEN Y DESCRIPCION	COLOR	MARCA	MODELO M/N	No. DE SERIE S/N	OBSERVACIONES
01	1	ARCHIVERO	CAFÉ				
02	1	ARCHIVERO	GRIS				PREDIOS RUSTICOS
03	1	CALCULADORA	GRIS CON PLATA	CASIO	GK-120S		NUEVA
04	1	ENGARAPADORA	NEGRO	MAE			NUEVA
05	1	ESTADAL	PLATA		KAS4400		
*	1	GARRAFÓN DE AGUA	AZUL				
06	1	IMPRESORA	NEGRO	SAMSUNG	ML-1915/XAX	Z2LDBKD2200230X	
07	1	IMPRESORA	GRIS CON BLANCO	HP		D2360	
08	1	MONITOR	NEGRO	HP	HP2309M	360090HK8	
09	1	CPU	NEGRO	LG	NO9NUN05		
10	1	MUEBLE PARA COMPUTADORA	HUESO CON NEGRO				
11 Y 12	2	PERFORADORAS	NEGRO	ACME, Y PILOT	2003.909 Y (PM-20)		
13	1	MOUSE	NEGRO	GENIUS	GM-03022PKCSROLL	W64011708930	
14	1	MOUSE	NEGRO	GENIUS	GM-03022PKCSROLL	142293715729	
15	1	REGULADOR	NEGRO	APC	UPCVACK-UPSES350		
16 Y 17	1	SILLAS	NEGRO	SECRETARIAL	GIRATORIA		
18,19 Y 20	3	SILLAS	NEGRAS	RECEPCION	SE DOBLAN		
21	1	TECLADO	NEGRO	GENIUS	K639	ZM7402047880	
22	1	TECLADO	NEGRO	GENIUS	GK-070008/U	WE0791055479	
23	1	TELEFONO	BEIGE	GENERAL ELECTRIC	1198		
24	1	TRIPIE	NARANJA			3123	
25	1	VENTILADOR	BLANCO	FAN STAR			
26	1	MODEM			TL-5F1008D		
*	2	COJINES PARA SELLOS				2.1434E+12	

LEYENDA	RELACION DE SELLOS
<p>OBRAS PUBLICAS ESTADOS UNIDOS MEXICANOS 2012 TOTATICHÉ, JAL. 2015</p>	<p>IMPRESION</p> 

+



BIENES MUEBLES

NO.	CANT.	BIEN Y DESCRIPCION	COLOR	MARCA	MODELO M/M	OBSERVACIONES	ESTADO
3		POSTES PARA LÁMPARA					REGULAR
25		LUNAS PARA BADOS				SE UTILIZARON	BUENO
3		MEDIAS LUNAS PARA BADOS				SE UTILIZARON	BUENO
5		CARRETILOS					REGULAR
1		SISTERNA	AZUL		CAP 5000 LITROS	SE INSTALÓ EN EL ITST	BUENO
1		MAQUINA VIBRADOR	AMARILLA				NO SIRVE
2		MOTO BOMBA	VERDES		3"		BUENO
2		MANGUERA DE BOMBA	VERDE		3 METRO C/U		REGULAR
1		BARRA	AZUL				REGULAR
45		LÁMPARAS		CHICA			REGULAR
1		BARANDAL				PALCO PRESIDENCIA	REGULAR
25		TABLONES			TARIMA		REGULAR
30		BASES			TARIMA		REGULAR
32		BASES			TARIMA CHICA		REGULAR
46		SOPORTES			TARIMA GRANDE		BUENO
50		TIJERAS			TARIMA GRANDE Y CHICA		BUENO
2		ESCALERAS			TARIMA GRANDE Y CHICA		REGULAR
1		CANCEL	BLANCO				BUENO
1		REVOLVEDORA					BUENO
1		RASTRILLO					BUENO
1		SEGUETA					BUENO
1		MARRO			3 LIBRAS		BUENO
1		CORTADORA					BUENO
2		RASTRILLOS					BUENO
1		YEIMO					REGULAR
1		GATO	NARANJA				BUENO
1		AZADON					REGULAR
5		TALACHES					REGULAR
9		PALAS					BUENO
1		PIZON					REGULAR
2		TAMBOS					BUENO
1		CABLES DE CORRIENTE			TRUPPER		BUENO
2		MANGUERAS				PARA SACAR NIVEL	BUENO
1		MACHETE					REGULAR
*		BASES PARA ESCENARIO					BUENO
1		MESA					BUENO
1		ESCRITORIO					BUENO
5		LÁMPARAS				GRANDES	BUENO
1		ARCHIVERO	GRIS			EN OFICINA	BUENO
1		COMPRESOR	AMARILLO				
30		MONTENES	GM				
1		CUCHARON DE LA RETRO					



H. AYUNTAMIENTO TOTALITICHE JALISCO
INVENTARIO DE BIENES
ADMINISTRACION 2012-2015
NOMBRE DEL RESPONSABLE DE AREA: ESTHER MARTINEZ CARDENAS
FIRMA DEL RESPONSABLE DE AREA:

BIENES MUEBLES

No.	CANT.	BIEN Y DESCRIPCION	COLOR	MARCA	MODELO M/N	No. DE SERIE	ESTADO
01	1	ESCRITORIO	CAFE/NEGRO	NO TIENE	NO TIENE	NO TIENE	REGULAR
02	1	TELEFONO (DE OBRAS PUBLICAS)	BLANCO	PANASONIC	KX-TS500ME	7JAAA004196	REGULAR
03	1	SILLA SECRETARIAL	NEGRO	NO TIENE	NO TIENE	NO TIENE	BUENO
04	1	MUEBLE PARA COMPUTADORA	CAFE	PRINTAFORM	NO TIENE	NO TIENE	REGULAR
05	1	CPU	NEGRO	INTEL	NO TIENE	NO TIENE	REGULAR
06	1	MOUSE	NEGRO	GENIUS		X60331601617	BUENO
07	1	MONITOR	NEGRO/GRIS	SAMSUNG	SYNCMMASTER 794 V		BUENO
08	1	TECLADO	NEGRO	GENIUS	GK-070008/U	ZCE011704745	BUENO
09	1	PAR DE BOCINAS (DE OBRAS PUBLICAS)	NEGRO	GENIUS		ZF942B132791	BUENO
10	1	IMPRESORA SAMSUNG	NEGRO/ GRIS	SAMSUNG	Xpress M2022	SL-M2022/XAX	NUEVA
11	1	MULTICONTACTO (DE TESORERIA)					BUENO
12	1	BOTE DE BASURA	NEGRO				BUENO

H. AYUNTAMIENTO TOTATICHÉ JALISCO

INVENTARIO DE BIENES

ADMINISTRACION 2012-2015

NOMBRE DEL RESPONSABLE DE AREA: **FERNANDO JAVIER PINEDO PEREZ**

FIRMA DE RESPONSABLE: _____



BIENES MUEBLES

CANT.	BIEN Y DESCRIPCION	COLOR	MARCA	MODELO	No. DE SERIE	OBSERVACIONES	ESTADO
1	CINTURON	CAFÉ	TULMEX	5203-40	NO	TALLA 40	BUENO
1	ESCALERA DE ALTURA	ALUMINIO	CUPRUM	NO	F32B3-01	NO	BUENO
1	ESCALERA FIBRA DE V.	NARANJA	CUPRUM	NO	F3288-01	DE 9.75 M.	BUENO
1	ESCALERA FIBRA DE V.	NARANJA	CUPRUM	NO	NO	NO	BUENO
1	MARTILLO	ACERO	NO	NO	NO	SE LE SOLDÓ EL CABO	RELULAR
1	PINZA DE CORTE	NEGRO	TRUMPER	NO	NO	PARA USO ULECTRICO	MAL ESTADO
1	SEGUETA	AZUL	HECORT	NO	NO	NO FUNCIONA	BUENO

VEHICULOS

CANT.	DESCRIPCION DEL VEHÍCULO	COLOR	MARCA	MODELO	No. DE SERIE	PLACAS	ASIGNACIÓN	ETADO
1	CAMIONETA PICK-UP	BLANCO	GENERAL MOTORS	1998	1GCEC247XWZ 108808	JK43979	ALUMBRADO PÚBLICO	REGULAR

Alumbrado Público

Camioneta Pick-up

Color - Blanco

Modelo - 1998

Nº. Serie - 1GCE247XW2108808

Placas - JK43-979

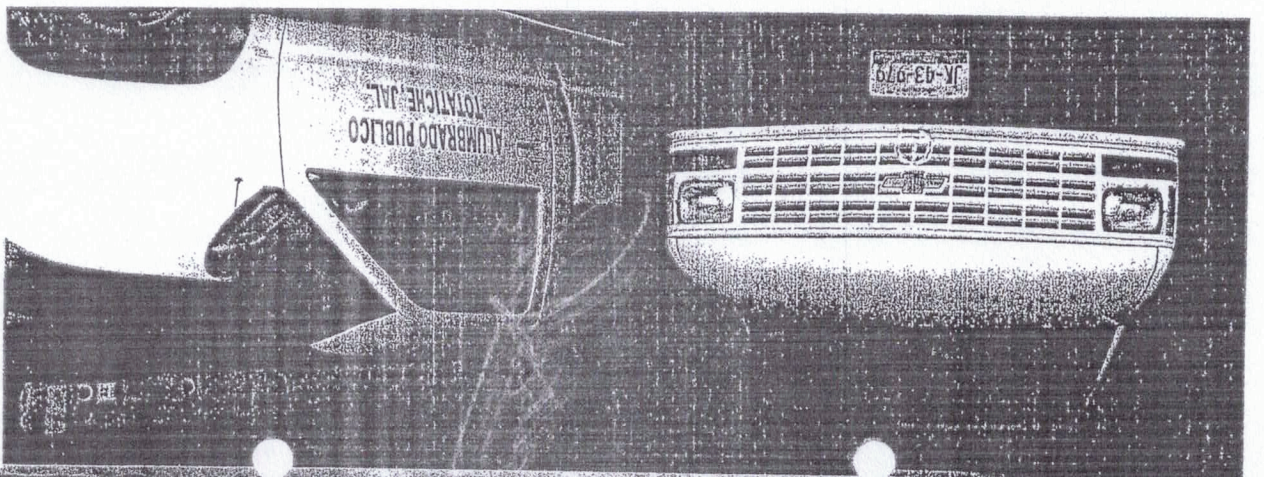

H. AYUNTAMIENTO TOTATICHÉ JALISCO

INVENTARIO DE BIENES

ADMINISTRACION 2012-2015

NOMBRE DEL RESPONSABLE DEL AREA: MARTIN ARTURO FLORES ORTEGON

FIRMA DEL RESPONSABLE: Martin A Flores

BIENES MUEBLES

CANT.	BIEN Y DESCRIPCION	MARCA	COLOR	OBSERVACION	ESTADO
3	GUIROS		NARANJA Y ROJO	UNO NO FUNCIONA	BUENO
3	PODADORAS	*KAWASHIMA-NUEVA	ROJA, AMARILLA Y UNA NUEVA	MANUALES	BUENO
4	PALAS			3 CABO LARGO Y UNA CORTO	BUENO
3	ESCOBAS				BUENO
2	RECOGEDORES				BUENO
2	TIJERAS			PARA PODAR, UNA NUEVA	BUENO
40	METROS DE MANGUERA				BUENO
3	MANGUERAS 1/2			MEDIDAS 2 DE 15 Y UNA DE 10	BUENO
25	METROS DE MANGUERA				BUENO
2	BOMBA			PARA FUMIGAR	BUENO
100	METROS DE MANGUERA 3/4		NEGRO	PARA REGAR EL PANTEON	BUENO
2	RASTRILLOS			ARAÑA	BUENO
30	METROS DE MANGUERA 3/4		VERDE	PARA REGAR LA PLAZA	BUENO
1	SOPLADORA		AMARILLA		BUENO
1	TRACTOR			CORTAR PASTO DE LA UNIDAD	BUENO
1	YELMO				BUENO
1	BOMBA			EN LA PLAZA	BUENO

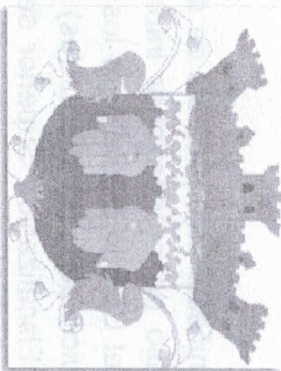

H. AYUNTAMIENTO TOTATICHÉ JALISCO
INVENTARIO DE BIENES
ADMINISTRACION 2012-2015
NOMBRE DEL RESPONSABLE DE AREA: ARTURO MARTINES ALVARADO
FIRMA DE RESPONSABLE: Arturo Martin Alvarado
BIENES MUEBLES

No.	CANT.	BIEN Y DESCRIPCION	COLOR	MARCA	MODELO M/N	OBSERVACIONES	ESTADO
01	1	PORTA AGUA					BUENO
02	1	CESTO	GRIS				BUENO
03 y 04	1	MESA DE MADERA Y SILLA	CAFÉ/NEGRO			SERVICIO DE OFICINA	BUENO
05	1	REFRIGERADOR	BLANCA	WHIRPOOL	WRP05DXA	PARA CONSERVACIÓN MUESTRAS	BUENO
S/N	1	MESA METALICA	BLANCO			INSPECCIÓN DE CERDO	BUENO
S/N	1	CARRO METALICO				LAVADO DE VICERAS	BUENO
S/N	1	EQUIPO PARA ELECTROCUTAR	CAFÉ	DASH SPECIAL		SACRIFICIO DE ANIMAL	BUENO
S/N	1	PISTOLA	CAFÉ				REGULAR
S/N	1	CARRETILLA	AZUL				
S/N	1	CARRO	GRIS METALICO			PARA INSPECCIÓN DE CABEZAS	BUENO
S/N	1	SOGA 3KG					BUENO
S/N	1	LIBRO DE REGISTRO FOLIO #0104				DE LOS ANIMALES	BUENO

BIENES MUEBLES EN COMODATO

No.	CANT.	BIEN Y DESCRIPCION	COLOR	MARCA	MODELO M/N	OBSERVACIONES	ESTADO
S/N	2	CASCOS (POR SALUBRIDAD)	BLANCOS			PARA LOS CARNICEROS	BUENOS

RALACION DE SELLOS

IMPRESIÓN	ESCRITURA
<p>INSPECCIONADO Y RECHAZADO MEXICO</p>	<p>INSPECCIONADO Y DE RECHAZADO MEXICO</p>
<p>INSPECCIONADO Y APROBADO MEXICO</p>	<p>INSPECCIONADO Y APROBADO MEXICO</p>

REGISTRACION LEGAL



RESPONSABLE DE AREA: LUIS HUMBERTO CASTAÑEDA OROZCO
FIRMA DE RESPONSABLE AREA : _____

18- AREA: CEMENTERIO

SINDICO

PRESIDENTE

BIENES MUEBLES

CANT.	BIEN Y DESCRIPCION	COLOR	OBSERVACIONES	ESTADO
1	AZADON			BUENO
1	RASTRILLO			BUENO
1	VELMO		PARA RECOGER PASTO	BUENO
1	CARRETILLA			BUENO
1	RASTRILLO (ARAÑA)		PARA RECOGER PASTO	BUENO

FUNCIONARIOS MUNICIPALES QUE ENLACEAN

Jalisco

Los datos son verídicos y están sustentados con la documentación respectiva, con el entendimiento de que en caso de proporcionar información con la presente información oficial proporcionada por las Autoridades Municipales salientes de este H. Ayuntamiento, se manifiesta bajo protesta de decir verdad.

REFERENCION LEGAL

RESPONSABLE DE AREA: IRVIN GERMAN LEYVA PEREZ

H. AYUNTAMIENTO TOTATICHÉ, JALISCO
INVENTARIO DE BIENES
ADMINISTRACION 2012-2015

FIRMA DE RESPONSABLE AREA :

18. AREA INSPECTOR AGRICOLA Y GANADERA

BIENES MUEBLES

No CANT.	BIEN Y DESCRIPCION	COLOR	MARCA	ESTADO
01 1	Calculadora	negro	citizen	Regular
02 1	Engrapadora	negro	mae	Bueno
03 1	Locker de tres cajones	gris		Regular
04 2	Sillas	azul		Regular
06 1	Escritorio	Gris laminado		Bueno
* 6	Folder con documentos de patentes	varios		Regular
* 43	Fierros de herrar			Bueno

ESCRITURA

RELACION DE SELLOS

IMPRESION

GOBIERNO DE JALISCO
PODER EJECUTIVO
SECRETARIA DE DESARROLLO RURAL
H. AYUNTAMIENTO DE TOTATICHÉ, JALISCO.
INSPECTOR DE GANADERIA MUNICIPAL
(COJIN PARA TINTA)

NOMBRE Y FIRMA DE RESPONSABLE DE AREA

FUNCIONARIOS MUNICIPALES QUE ENTREGAN:

Jalisco

que sobre la Cuenta Publica tiene efecto la Auditoria Superior del Estado de Jalisco conforme lo establece la Ley de Fiscalización Superior del Estado de Jalisco así como el artículo 64 de la Ley de Responsabilidades de los Servidores Públicos del Estado de Jalisco; sin perjuicio de la (a) ulterior (as) revisión (es) administrativas u omisiones de otras de parte acreedores a las penas y sanciones previstas en los artículos 151 y 155 del Código Penal para los Estados de los datos son verídicos y están sustentados con la documentación respectiva con el consentimiento de que en caso de proporcionar información con la presente información oficial proporcionada por las Autoridades Municipales salientes de este H. Ayuntamiento, se manifiesta bajo protesta de decir verdad.

REPERCUSION LEGAL

H. AYUNTAMIENTO TOTATICHÉ JALISCO

INVENTARIO DE BIENES

ADMINISTRACION 2012-2015

NOMBRE DEL RESPONSABLE DEL AREA: JOSE JORGE JARA CONCHAS
FIRMA DEL RESPONSABLE DE AREA



BIENES MUEBLES

NO	CANT.	BIEN Y DESCRIPCION	COLOR	MARCA	MODELO M/N	No. DE SERIE	ESTADO	PROPIEDAD
01	1	Telefono	Blanco	Parasonic	KX-TSC11LXW	PQGT17301ZA	Bueno	Municipio
02	1	Telefono	Blanco	Panasonic	KX-TSC11LXW	PQGT17301ZA	Bueno	Municipio
03	1	Escritorio	Color Gris	X	X	X	Regular	Municipio
04	1	Estructura Metálica	Color Gris	X	X	X	Bueno	Municipio
05	1	Enfriador/ Calentador de Agua	Color Blanco	GE	GXCFO4F	ST0603J04067	Bueno	Municipio
06	1	Refrigerador	Color Blanco	Across	ARPO7TALT	VRW450118717	Bueno	Municipio
07	1	Horno de Microondas	Color Negro	Daewoo	KOR167H	KJ078E49310035	Bueno	Municipio
08	1	Gabinete de Madera	Color Gris	X	X	X	Regular	Municipio
17	1	Cámara Digital	Color: Gris	Kodak	Easy Share C613	ICES-003	Bueno	Municipio
18	1	CPU	Color Negro	Active	X	X	Bueno	Municipio
19	1	Impresora	Negro	Samsung	ML- 1660	Z4VOBKFB103190W	Bueno	Municipio

BIENES MUEBLES EN COMODATO

NO	CANT.	BIEN Y DESCRIPCION	COLOR	MARCA	MODELO M/N	No. DE SERIE	ESTADO	PROPIEDAD
09	1	CPU	Color Negro	Thinkcenter	Deskpro	X	Bueno	Estado
10	1	Monitor	Color Negro	Lenovo	L1900PA	V1ALR02	Bueno	Estado
11	1	Teclado	Color Negro	Lenovo	KU-0225	1048785	Bueno	Estado
12	1	Mouse	Color Negro		EL-993377	L316993377	Bueno	Estado
13	1	Lector de Huellas	Color Gris	Congen Systems	Cs500e	Cs500e803179	Bueno	Estado
14	1	Photo Video Tripod	Color Negro	Vivitar	x	x	Bueno	Estado
15 Y 16	2	Archivero	Color Gris	X	X	NUEVO	Bueno	Estado
*	1	Radio	Color Negro	Motorola	PRO5100	103TGLD169	Bueno	Estado

BIENES MUEBLES DE SEGU. PUB. DELEGACIÓN

NO.	CANT.	NOMBRE	COLOR	MARCA	MODELO	NO. DE SERIE	ESTADO	PROPIEDAD
01	1	Teléfono de TELMEX	Color Blanco	thompson	MX	(21)933437(48)	Bueno	Municipio
02	1	Teléfono	Color Negro	TeleCraft	SP-170ID	USOCFACK:RJ11C	Bueno	Municipio
03	1	Refrigerador	Color Blanco	Across	X	VRV3101803	Regular	Municipio
04	1	Escritorio de Madera	Color Guindo		X		Bueno	Municipio
05	1	Horno de Microondas	Color Gris	Whirlpool	WM1107D00	X	Bueno	Municipio
06 Y 07	2	Anaquele Metálico	Color Gris	X	X	X	Regular	Municipio
08	1	Estructura Metálica	Color Gris	X	X	X	Bueno	Municipio
09	1	Televisión	Color Gris	TLC	MT-21G189	ESC600012	Regular	Municipio
10 Y 11	2	Sillas	Color Negro	X	X	X	Bueno	Municipio
12	1	Escritorio	Color Gris	X	X	X	Regular	Municipio
*	1	Garrafon de agua						Municipio

*	13	Cargadores de Radios Portátiles	Color Negro	Motorola	X	X	Bueno	Municipio
*	18	Cargadores	X	9 mm	X	X	Bueno	Municipio
*	20	Cargadores	Color Gris	AR -15	COLT	X	Bueno	Municipio
*	4	PR-24	Color negro	X	X	NUEVO	Bueno	Municipio
*	6	Tonfas	Color negro	X	X	NUEVO	Regular	Municipio
*	14	Chaleco balistico	Negro	Arnorhieldtr	1012-SA-4	X	Bueno	Municipio
*	1	Radio	Negro	X	X	X	Regular	Municipio
*	1	Cables pasa corriente	Negro y rojo	X	X	X	Regular	Municipio
*	1	Gato Idraulico	Rojo	X	X	X	Bueno	Municipio
*	5	Sillas	Negro	X	X	X	Bueno	Municipio
	1	Laptop- Pertenecce al area de Presidencia		Samsung	NP600B4B-s01MX	HLAH93CB900003A	Bueno	Municipio en comodato
*	8	Cascos balísticos	Color negro		X	X	Bueno	Estado
*	13	Lampara	Negro	Global Armour	X	345525	Bueno	Estado

*	13	Googles	Transparente	Motorola	XTS 1500	X	Bueno	Estado
*	1	Radio	Negro	Efonson	53SLES	5377H0910T90771	Bueno	Estado
*	1	Torretas	Rojo y Azul	X	X		Bueno	Estado

BICICLETAS

01	1	Bicicleta	Color Rojo	Mercurio Káiser	Montaña	KM070510436	Fuera de Servicio	Municipio
02	1	Bicicleta	Color Gris	Mercurio Káiser DH	Montaña	KM060810847	Fuera de Servicio	Municipio
03	1	Bicicleta	Color Gris	Magistroni Huron	Montaña	X	Fuera de Servicio	Municipio
04	1	Bicicleta	Color Gris	Magistroni Huron	Montaña	X	Fuera de Servicio	Municipio

AROS APREHENSORES

01	1	Aros aprehensores	Color Plata	Smith&Wesson	M-100	973005	Bueno	Municipio
02	1	Aros aprehensores	Color Plata	Smith&Wesson	M-100	235014	Bueno	Municipio
03	1	Aros aprehensores	Color Plata	Smith&Wesson	M-100	235006	Bueno	Municipio
04	1	Aros aprehensores	Color Plata	Smith&Wesson	M-100	973448	Bueno	Municipio
05	1	Aros aprehensores	Color Plata	Smith&Wesson	M-100	C53309	Bueno	Municipio
06	1	Aros aprehensores	Color Plata	Smith&Wesson	M-100	682103	Bueno	Municipio
07	1	Aros aprehensores	Color Plata	Smith&Wesson	M-100	C51726	Bueno	Municipio
08	1	Aros aprehensores	Color Plata	Smith&Wesson	M-100	52485	Bueno	Municipio
09	1	Aros aprehensores	Color Plata	Smith&Wesson	M-100	187900	Bueno	Municipio
10	1	Aros aprehensores	Color Plata	Smith&Wesson	M-100	235111	Bueno	Municipio
11	1	Aros aprehensores	Color Negro	Smith&Wesson	M-100	441997	Bueno	Estado
12	1	Aros aprehensores	Color Plata	Smith&Wesson	M-100	441762	Bueno	Estado
13	1	Aros aprehensores	Color Plata	Smith&Wesson	M-100	441983	Bueno	Estado
14	1	Aros aprehensores	Color Plata	CTS	X	1068	Bueno- NUEVO	Estado
15	1	Aros aprehensores	Color Plata	CTS	X	1255	Bueno- NUEVO	Estado
16	1	Aros aprehensores	Color Plata	CTS	X	1727	Bueno- NUEVO	Estado
17	1	Aros aprehensores	Color Plata	CTS	X	690	Bueno- NUEVO	Estado
18	1	Aros aprehensores	Color Plata	CTS	X	552	Bueno- NUEVO	Estado
19	1	Aros aprehensores	Color Plata	CTS	X	1632	Bueno- NUEVO	Estado
20	1	Aros aprehensores	Color Plata	CTS	X	290	Bueno- NUEVO	Estado
21	1	Aros aprehensores	Color Plata	CTS	X	1464	Bueno- NUEVO	Estado

22	1	Aros aprehensores	Color Plata	CTS	X	255	Bueno- NUEVO	Estado
23	1	Aros aprehensores	Color Plata	CTS	X	40	Bueno- NUEVO	Estado
24	1	Aros aprehensores	Color Plata	CTS	X	30	Bueno- NUEVO	Estado
25	1	Aros aprehensores	Color Plata	CTS	X	1292	Bueno- NUEVO	Estado
26	1	Aros aprehensores	Color Plata	CTS	X	822	Bueno- NUEVO	Estado

FUENTE DE PODER

01	1	Fuente de poder para radio	Negro	Astron	RS-20A	X	Bueno	Municipio
02	1	Fuente de poder para radio	Negro	Astron	X	X	Bueno	Municipio
03	1	Fuente de poder para radio	Negro	Astron	RS-12A	2014030275	Bueno	Estado

RADIOS

01	1	Radio	Color Negro	Motorola	PRO3100	103TALD629	Bueno	Municipio
02	1	Radio	Color Negro	Motolola	XTL1500	775CJRO427	Bueno	Municipio
03	1	Radio	Color Negro	Motorola	PRO5100	103TGID169	Bueno	Estado

RADIOS MOVIL Y PORTATIL

01	1	Radio movil	Negro	Motorola	XT1500	775MMP0462	Bueno	Estado
02	1	Radio movil	Negro	Motorola	XT1500	775CMP0348	Bueno	Estado
03	1	Radio movil	Negro	Motorola	XT1500	775CJRO547	Bueno	Estado
04	1	Radio movil	Negro	Motorola	XT1500	775CMP0405	Bueno	Estado
05	1	Radio movil	Negro	Motorola	EM200	019THN2967	Bueno	Estado
06	1	Radio movil	Negro	Motorola	EM200	019THN2969	Bueno	Estado

01	1	Radio portatil	Negro	Motorola	EP450	442TLGF262	Bueno	Municipio
02	1	Radio portatil	Negro	Motorola	EP450	442THW4173	Bueno	Municipio
03	1	Radio portatil	Negro	Motorola	EP450	442TLGF696	Bueno	Municipio
04	1	Radio portatil	Negro	Motorola	PRO3150	422FBA2567	Fuera de Servicio	Estado
05	1	Radio portatil	Verde	Motorola	EP450	442TLN5479	Bueno	Estado

06	1	Radio portatil	Negro	Motorola	XTS1500	687CMM2791	Bueno	Estado
07	1	Radio portatil	Negro	Motorola	XTS1500	687CMM2632	Bueno	Estado
08	1	Radio portatil	Negro	Motorola	Radius P110	188FZG1205	Fuera De Servicio	Estado

BASTONES

01	1	Baston	Negro	X	X	345566	Bueno	Estado
02	1	Baston	Negro	X	X	345498	Bueno	Estado
03	1	Baston	Negro	X	X	345560	Bueno	Estado
04	1	Baston	Negro	X	X	345523	Bueno	Estado
05	1	Baston	Negro	X	X	345579	Bueno	Estado
06	1	Baston	Negro	X	X	345543	Bueno	Estado
07	1	Baston	Negro	X	X	345542	Bueno	Estado
08	1	Baston	Negro	X	X	345539	Bueno	Estado
09	1	Baston	Negro	X	X	345527	Bueno	Estado
10	1	Baston	Negro	X	X	345501	Bueno	Estado
11	1	Baston	Negro	X	X	345500	Bueno	Estado
12	1	Baston	Negro	X	X	345561	Bueno	Estado
13	1	Baston	Negro	Smith Optics	X	X	Bueno	Estado

ARMAMENTO

NO.	CAN.	MODELO	CALIBRE	MATRICULA	TIPO	MARCA	ESTADO	PROPIEDAD
01	1	Ar-6520	223	LGC005580	AR-6520	COLT	Bueno	Estado
02	1	Ar-6520	223	LGC005582	AR-6520	COLT	Bueno	Estado
03	1	Ar-6520	223	LGC005603	AR-6520	COLT	Bueno	Estado
04	1	Ar-6520	223	LGC005606	AR-6520	COLT	Bueno	Estado
05	1	Ar-6520	223	LGC005610	AR-6520	COLT	Bueno	Estado
06	1	Ar-6520	223	LGC005614	AR-6520	COLT	Bueno	Estado
01	1	1300	12	L3183120	Escopeta	Winchester	Bueno	Estado
02	1	1300	12	L3183120	Escopeta	Winchester	Bueno	Estado
03	1	1300	12	L3166728	Escopeta	Winchester	Bueno	Estado

01	1	HIP.MARKIII	9 mm	245NV69878	Pistola	Browning	Bueno	Estado
02	1	HIP.MARKIII	9 mm	245NV69916	Pistola	Browning	Bueno	Estado
03	1	HIP.MARKIII	9 mm	245NV69877	Pistola	Browning	Bueno	Estado
04	1	HIP.MARKIII	9 mm	245NV69876	Pistola	Browning	Bueno	Estado
01	1	10-08	38 SPL	ALP8073	Revolver	Smith&wesson	Bueno	Estado
02	1	10-08	38 SPL	ALP8047	Revolver	Smith&wesson	Bueno	Estado
03	1	10-10	38 SPL	CBU0087	Revolver	Smith&wesson	Bueno	Estado
04	1	10-10	38 SPL	CBU0091	Revolver	Smith&wesson	Bueno	Estado
05	1	10-08	38 SPL	AJR4554	Revolver	Smith&wesson	Bueno	Estado
06	1	10-08	38 SPL	ALP8915	Revolver	Smith&wesson	Bueno	Estado
07	1	10-10	38 SPL	CBU0072	Revolver	Smith&wesson	Bueno	Estado
01	1	910	9 mm	TDS9490	Pistola	Smith&wesson	Bueno	Estado
02	1	910	9 mm	TDS9503	Pistola	Smith&wesson	Bueno	Estado
03	1	910	9 mm	TDS9849	Pistola	Smith&wesson	Bueno	Estado
04	1	910	9 mm	TDS9878	Pistola	Smith&wesson	Bueno	Estado
05	1	910	9 mm	TD11588	Pistola	Smith&wesson	Bueno	Estado

INVENTARIO DE BALISTICA

NUMERO	CALIBRE	MARCA	TOTAL
1	223	AGUILA Y TULAMMO	2,950
2	12	AGUILA	230
3	9 mm	AGUILA	1,106
4	38 SPL	AGUILA	140
TOTAL			4,426 CARTUCHOS

NOTA: Todos los cartuchos se encuentran resguardados en el DEPOSITO DE ARMAS; ubicado de las instalaciones que ocupa la Comandancia Municipal, y solo se van sacando los que se requieren.

VEHICULOS EN COMODATO

	CAN.	NOMBRE	COLOR	MARCA	MODELO	NO. SERIE	PLACAS	ESTADO
5	1	Patrulla	Blanco	Dodge	2008	3D7H516K18G249729	J155337	Bueno
	1	Patrulla	Blanco	Dodge	2010	3D7Y51EK3EK3AG562191	JR6002	Bueno
	1	Patrulla	Blanco	Chrysler Ram	2011	3D7Y51EK9B633511	JR90386	Bueno
	1	Patrulla	Blanco	Dodge, Dakota	2012	1C6RDUAK1CS710401	JR90365	Bueno
	1	Patrulla	Blanco	Dodge	2015	3C6SRBDT8EG332440	JS-02-987	Bueno

RELACION DE SELLOS

ESCRITURA	IMPRESIÓN
<p>SEGURIDAD PUBLICA ESTADOS UNIDOS MEXICANOS 2012 TOTATICHE, JAL. 2015</p> 	

MUEBLE QUE NO FUNCIONAN

CAN.	NOMBRE	COLOR	MARCA	MODELO	NO.SERIE	ESTADO	PROPIEDAD
1	Escritorio Metálico	Color Gris	X	X	X	Malo	Municipio
1	Enfriador calentador de agua					Malo	Municipio
1	Fuente de poder para radio	Negro	Motorola	AE210-3101	6298001792	Malo	Estado
1	Radio portatil	Negro	Motorola	EP450	442TLN6932	Malo	Municipio
1	Radio portatil	Negro	Motorola	EP450	442THW4221	Malo	Municipio
1	Radio portatil	Negro	Motorola	EP450	442TLN6952	Malo	Municipio
1	Radio portatil	Negro	Motorola	EP450	442THW3964	Malo	Estado
1	Radio portatil	Negro	Motorola	EP450	442TLGF715	Malo	Estado
1	Radio portatil	Negro	Motorola	EP450	442THW4247	Malo	Estado
1	Monitor	Negro	Entyrtive	ET1526C-CWE-3	139662-001	Malo	Municipio
1	Teclado	Blanco	Genius	K639	ZM6A02040676	Malo	Municipio
1	Mouse	Negro	Genius	NETSCROLL	X60331601674	Malo	Municipio
2	Sillas	Negro	X	X	X	Malo	Municipio
1	Pr-24	Negro	X	X	X	Malo	Municipio
8	Cargadores-20 cartuchos	X	X	AR-15		Malo	Municipio
8	Cargadores-30 cartuchos	X	X	AR-15		Malo	Municipio
1	Cargadore-13 cartuchos	X	X	9MM		Malo	Municipio
5	Aspersores	X	X			Malo	Municipio
3	Aspersores	Amarillo	X			Malo	Municipio

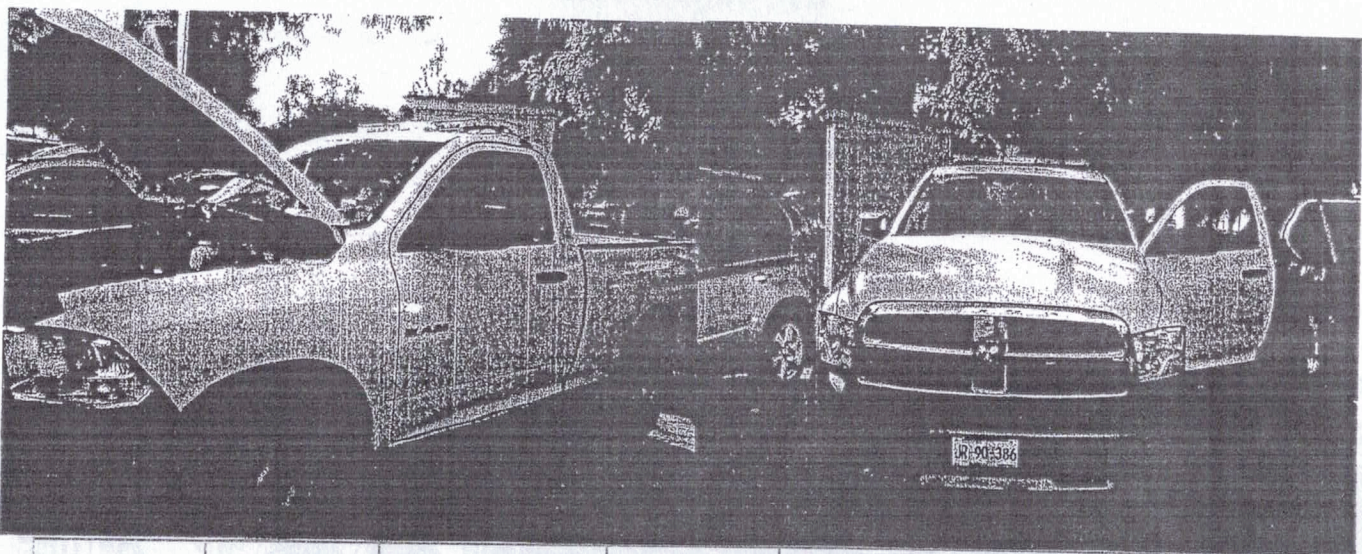

Patrulla	Blanco	Chrysler Ram	2011	3D7Y51EK9B633511	JR90386
----------	--------	--------------	------	------------------	---------



Patrulla	Blanco	Dodge	2008	3D7H516K18G249729	JL55337
----------	--------	-------	------	-------------------	---------



H. AYUNTAMIENTO TOTATICHÉ JALISCO
INVENTARIO DE BIENES
ADMINISTRACIÓN 2012-2015
NOMBRE DEL RESPONSABLE DE ÁREA: JORGE ARENA VALDEZ
FIRMA DEL RESPONSABLE ÁREA:

SONIDO

No.	CANT.	BIEN Y DESCRIPCION	COLOR	MARCA	MODELO M/N	No. DE SERIE	OBSERVACIONES	ESTADO
01	2	BOCINAS	NEGRO	CERVINVEGA	152	1- F5GP5JA21274		BUENO
02						2- F5P5JA21186		
03	4	BOCINAS	NEGRO	CERVINVEGA	1185	1- K5P651C15031		BUENO
04						2- K5GP51C14833		
05						3- K1GP51C14735		
06						4- K1GP51C14736		
07	2	MONITORES (BOCINAS)	NEGRO	ACUSTIC	816	1- LA021657 2- LA021963	SON BOCINAS AMPLIFICADAS	BUENO
08	2	BAFLES	NEGRO	WHARFADALE	LA15P	K102107	DE 4 CANALES	BUENO
09								
10	1	MEZCLADORA	AZUL	YAMAHA			ALGUNOS CANALES NO FUNCIONAN	REGULAR
11	1	MEZCLADORA	GRIS	BEHRINGER	SL2442FX	N0700797244		
12	4	MICROFONOS	NEGRO	SHURE	P658BT			BUENO
13	3	BASES PARA BOCINA, UNA CHICO	NEGRO				VIENE CON SU RESPECTIVO TRIPLAY	BUENO
14	1	BASE PARA AMPLIFICADOR	NEGRO				VIENE CON SU RESPECTIVO TRIPLAY	BUENO
15	1	SOPORTE P/ ESTRUCTURA	ALUMINIO				PARA COLOCAR ILUMINACION	BUENO
16	2	ESTRUCTURAS DE TRES METROS	ALUMINIO					BUENO
17	1	SNAKE 16X4	NEGRO	THE AMERICAN CABLE			ES PARA CONTROL DE SONIDOS Y MICROS	REGULAR
18	12	EXTENSION	NEGRO				PARA MICROFONOS BOCINAS	REGULAR
19	10	EXTENSION	NEGRO					
20	1	MULTI CONTACTO	BLANCO	FULGORI Y TRUPER			SE EXTRAVIARON 2	BUENO
21	1	SWITTEHERA	NEGRO	RADOX				BUENO
22	1	MAQUINA DE HUMO	GRIS	SONLITE-900			TIENE CONTROL REMOTO NO HAY LIUIDO DE HUMO	BUENO
23								
24	1	REVELADOR DE VOLTAJE	NEGRO	STEREN				BUENO
25	1	AMPLIFICADOR	NEGRO	ACUSTIC	833	8330235		BUENO
26	1	LUCES	NEGRO	CHAUDET	VUE VI			BUENO
27	1	LUCES	NEGRO	CHAUDET	VUE III			BUENO
28	2	LUCES	NEGRO	CHAUDET	J-FIVE			BUENO
29	1	CONTROL PARA LUCES INTELIGENTE	GRIS	INTELLIGENT	DMX-240		NUNCA SE A USADO (DIF)	BUENO
30	1	ECUALIZADOR BEHERINGER	NEGRO	BEHERINGER	FBQ502			
31	1	COMPRESOR LIMITADOR	GRIS	PHONIC	CPL2300			BUENO
32	1	CROSSOVER	NEGRO	ASHLY	XR.2001			BUENO
33	2	AMPLIFICADORES	GRIS	BACKSTAGE	PRO-30			BUENO
34	1	CENTRO DE CARGA	NEGRO	LIGHT-DESING	TF 250			BUENO
35	3	LONA(CON EL RESPON. DE SONIDO)	AZUL				2 SE ENCUENTRAN AL RESGUARDO DE OBRAS PUBLICAS (1 SE PERDIO)	BUENAS

36	1	MEZCLADORA	AZUL	YAMAHA		20 CANALES (EQUIPO NUEVO)	BUENO
37	8	BAFLES LINEALES	NEGRO			SON DE TRIPLAY (EQUIPO NUEVO)	BUENO
38	4	SUBWOOFER	NEGRO			SON DOS CAJONES CON DOS BOCINAS CADA CAJON UN TOTAL DE CUATRO. EQUIPO NUEVO	BUENO
39	4	CABLE DE PUNTA PARA MICROFONO	NEGRO			CABLE XMMIS-30 PLUG EQUIPO NUEVO	BUENO
40	10	CABLES PARA MICROFONOS	NEGRO			EQUIPO NUEVO	BUENO
41	10	MICROFONOS	NEGRO	BERINGER		VIENEN CON ESTUCHE NEGRO- NUEVO	BUENO
42	12	BASES PARA MICROFONOS	NEGRO				BUENO
43	1	SNAKE	NEGRO	THE AMERICAN CABLE		PARA CONECTAR MICROFONOS. EQUIPO NUEVO	BUENO

Ministerio de Energía y Minas
Dirección General de Equipamiento y Mantenimiento
Lima, Perú

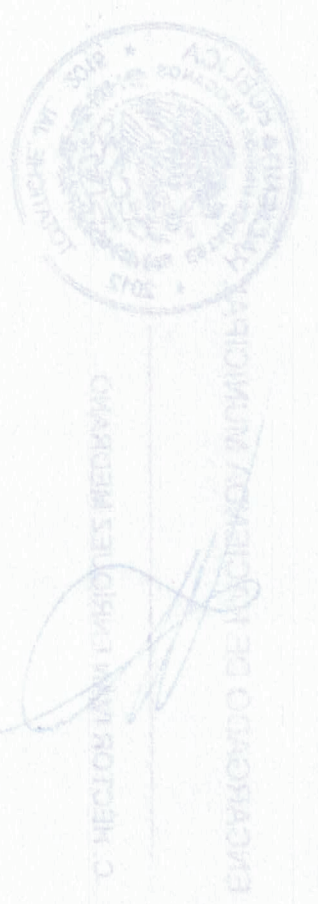
Ministerio de Energía y Minas
Dirección General de Equipamiento y Mantenimiento
Lima, Perú

Ministerio de Energía y Minas
Dirección General de Equipamiento y Mantenimiento
Lima, Perú

COPIA

ENTREGA

SEÑAL AVULSA JERARQUIA ALTA

ANEXO 2019 000000000000000000



H. AYUNTAMIENTO TOTATICHÉ JALISCO
INVENTARIO DE BIENES

ADMINISTRACION 2012-2015

NOMBRE DEL RESPONSABLE DE AREA: LUIS MANUEL GARCIA.

FIRMA DE RESPONSABLE: _____

BIENES MUEBLES

No.	CANT.	BIEN Y DESCRIPCION	COLOR	MARCA	MODELO M/N	No. DE SERIE	ESTADO
01	1	TELEFONO (ERA DE EL AREA DE TESORERIA)	NEGRO	UNIDEN	1260BK	0321F138488	BUENO
02	1	MULTIFUNCIONAL	GRIS	SAMSUNG	SCX-4200	8T27BACP836780N	REGULAR
03	1	TECLADO	BLANCO	LANIX	SK-06902-29A	C0207319825	REGULAR
04	1	CPU	NEGRO	LENOVO	E30	MIBDFPG	BUENO
05	1	CPU	BLANCO	LANIX	LANIX BRAIN	00212078913	BUENO
06	1	TECLADO	NEGRO	LENOVO	1062997	1S41A53121062997C	BUENO
07	1	MONITOR	NEGRA	LG	19EN338A	309NDEZ21676	BUENO
08	1	ESCRITORIO MEDIANO CON DOS CAJONES	CAFÉ CLARO	*	*	*	REGULAR
09	1	ESCRITORIO GRANDE CON DOS CAJONES	CAOBA	*	*	*	BUENO
10	1	ARCHIVERO	CAFÉ CLARO	*	*	*	REGULAR
11	1	ARCHIVERO	CAOBA	*	*	*	BUENO
12 Y 13	2	SILLAS TIPO ESCRITORIO	NEGRO	GENOVA	*	*	BUENO
14	1	SILLA SECRETARIAL OPERATIVA PARA OFICINA	NEGRO	CERANTOLA	DIN4550 ALBAR	3B-06	BUENO
15	1	NO BREAK	NEGRO	APC	BE350R	30098015706	BUENO
16	1	GRAPADORA	GRIS, NEGRO	ELEPHANT	*	*	REGULAR
17	1	BOT. BASURA	BLANCO Y AMA	*	*	*	BUENO
18	1	MOUSE	NEGRO	GENIUS	GM-03022PXSCROL	153141206723	BUENO
19	1	COJIN PARA SELLOS	NEGRO	AZOR	*	*	BUENO
20	1	MONITOR	BLANCO	LANIX	LN777F	209MX32234	BUENO
21	1	LAPTOP (DONADO POR LA S.A.P.E.E.J)	NEGRA	SAMSUNG	HLAH93CB900713T	NP600B4BH	BUENO
*	1	SELLO CON LOGOTIPO DE LA OFICINA	AZUL NEGRO	TRADAT	*	*	BUENO
22	2	BOCINAS	BLANCO	LANIX(MULTIMEDI	L5-A160090R	1339023558	BUENO

RELACION DE SELLOS

ESCRITURA	IMPRESIÓN
<p>DESARROLLO RURAL ESTADOS UNIDOS MEXICANOS 2012 TOTATICHE, JAL. 2015</p>	

COPIAS

SE PUEDE VER EN LA OFICINA DE REGISTRO

ATENCION

AMIGOS DE LA COMUNIDAD ORGANIZADA

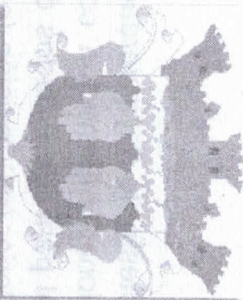

H. AYUNTAMIENTO TOTATICHÉ JALISCO
INVENTARIO DE BIENES

ADMINISTRACION 2012-2015

NOMBRE DEL RESPONSABLE DE AREA: CHON ROBLEDO

FIRMA DEL RESPONSABLE DE AREA:

BIENES MUEBLES

ELA-BLO RO BLEDO CUT-RS

No.	CANT.	BIEN Y DESCRIPCION	COLOR	MARCA	MODELO	OBSERVACIONES	ESTADO
01	1	DESBRAZADOR		GREEN CUT			BUENO
02	1	PODADORA	ROJA	TRUPER			BUENO
03	1	MANGUERA				30 METROS	BUENO
04	2	RECOGEDORES					BUENO
05	2	ESCOBAS					BUENO
06	6	RASTRILLOS				3 NO FUNCIONAN	BUENO
07	2	TRAPEADORES					BUENO
08	2	GALONES				5 LITROS	BUENO
09	1	SEGUETA				NUEVA	BUENO



H. AYUNTAMIENTO TOTATICHÉ JALISCO

INVENTARIO DE BIENES

ADMINISTRACION 2012-2015

RESPONSABLE DE AREA: GREGORIO SALAZAR

FIRMA DE RESPONSABLE: Gregorio Salazar

BIENES MUEBLES EN COMODATO

DONADOS POR MEDIO DEL CODE JALISCO AL AREA DEPORTIVA, TOTATICHÉ JALISCO

No.	CANT.	BIEN Y DESCRIPCION	COLOR	OBSERVACIONES	ESTADO
01	2	ESCOBAS	VARIOS COLORES		BUENO
02	2	TRAPEADORES			BUENO
03	2	TAMBOS	AZULES		BUENO
04	1	CATRETILLA	AMARILLA		BUENO
05	1	EXTENCION	BLANCA		BUENO
06	3	CUBETAS		PLASTICO	BUENO
07	1	MANGUERA			BUENO
08	1	TINACO	AMARILLO		BUENO
09	1	PALLA		CUADRADA MEDIANA	BUENO
10	1	LLAVE ESTILSON		MEDIANA	BUENO
11	1	AZADON		CHICO	BUENO

COPIA

FECHA

59939 AVUEJ JIBALIA WPAZAL 3

AMTOS 39939 OPRALISZ OMP3LLIUS 34

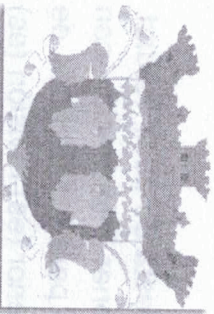

H. AYUNTAMIENTO TOTATICHÉ JALISCO

INVENTARIO DE BIENES

ADMINISTRACION 2012-2015

RESPONSABLE DE AREA: GREGORIO SALAZAR MACIAS

FIRMA DE RESPONSABLE: Gregorio Salazar

BIENES MUEBLES EN COMODATO

No.	CANT.	BIEN Y DESCRIPCION	COLOR	OBSERVACIONES	ESTADO
01	2	ESCOBAS	VARIOS COLORES		BUENO
02	2	TRAPEADORES			BUENO
03	2	TAMBOS	AZULES		BUENO
04	1	CATRETILLA	AMARILLA		BUENO
05	1	EXTENCION	BLANCA		BUENO
06	3	CUBETAS		PLASTICO	BUENO
07	1	MANGUERA			BUENO
08	1	TINACO	AMARILLO		BUENO
09	1	PALLA		CUADRADA MEDIANA	BUENO
10	1	LLAVE ESTILSON		MEDIANA	BUENO
11	1	AZADON		CHICO	BUENO



[Firma manuscrita]

SECRETARÍA

SECRETARÍA

SECRETARÍA

SECRETARÍA DE ADMINISTRACIÓN

SECRETARÍA DE ADMINISTRACIÓN

H. AYUNTAMIENTO TOTATICHÉ JALISCO

INVENTARIO DE BIENES

ADMINISTRACION 2012-2015

NOMBRE DEL RESPONSABLE DE AREA: _____
FIRMA DE RESPONSABLE DE AREA: _____



BIENES MUEBLES

No.	CANT.	BIEN Y DESCRIPCION	COLOR	MARCA	MODELO M/N	No. DE SERIE	ESTADO
	1	DESBRAZADOR					BUENO

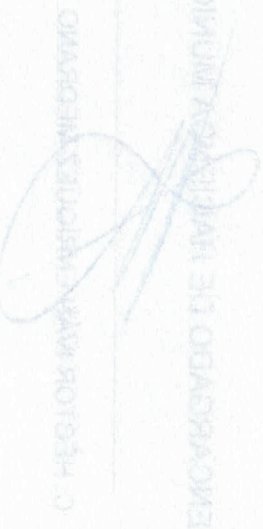

OCIDNIS

ATENCION

H. AYUNTAMIENTO TOTATICHE, JALISCO
INVENTARIO DE BIENES
ADMINISTRACION 2012-2015



RESPONSABLE DE AREA: ROSALINA ALVARADO
FIRMA DE RESPONSABLE AREA : _____

26- AREA: ASEO

MATERIAL DE LIMPIEZA

CANT.	BIEN Y DESCRIPCION	ESTADO
6	ESCOBAS	BUENO
2	TRAPEADORES	BUENO
2	CUBETAS	BUENO
2	RECOGEDORES	BUENO
1	PLUMERO	BUENO
1	JALADOR	BUENO
1/2 KG	BOLSA	BUENO
1 KG	POLVO PARA LIMPIAR BAÑO Y PISO	BUENO

INVENTARIO GENERAL DE BIENES INMUEBLES EN RESGUARDO

FECHA DE ACUALIZACION 02 DE OCTUBRE DEL 2014

NO. DE INV	CANTIDAD	TIPO DE BIEN	DESCRIPCION	MARCA	MODELO	ESTADO		
						B	R	M
IMM0001	1	CAMARA	DIGITAL LUMIX 4 ZOOM	PANASONIC	DMC-S1P.U.S	X		
IMM0002	1	TELEFONO	DIGITAL/INALAMBRICO	MOTOROLA	AUR12000	X		
COMPUTADORA ESCRITORIO								
IMM0003	1		DIGITAL- INALAMBRICO Pantalla ancha de 20 pulgadas de diagonal HD + con luz de fondo LED1 Procesador Acelerado AMD E-11500 2 4 GB de memoria DDR3 3 Disco duro de 1 TB 7200 rpm Serial ATA 4 Grabador de DVD SuperMulti con bandeja delgada 5 Tarjeta grafica AMD Radeon HD 7310 6 LAN inalámbrica 802.11 b/g/n 7 Camara web HP TrueVision 720p HD8 Windows 8 9 Gratis HP Magic Desktop por Easybits 8	HP PAVILION ALL-in-One PC	20-6304 LA	X		
IMM0004	1	MULTIFUNCIONAL	Cuenta con puerto USB y Tinta continua	EPSON EXLEED YOUR VISION L300 33pp N	B521D	X		
IMM0005	1	PROYECTOR INFOCUS 303	MULTIMEDIA	Infocus the new to	S/N BJBK34600757	X		

INVENTARIOS

ADMINISTRACIÓN

2012-2015

TOTATICHE JALISCO

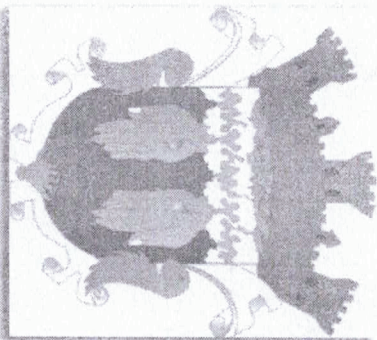

- 1. DELEGACIÓN**
- 2. ASEO**
- 3. BIBLIOTECA**
- 4. FONTANERIA**
- 5. JARDINERIA**
- 6. CEMENTERIO**
- 7. BOMBEO**
- 8. UNIDAD DEPORTIVA**
- 9. AGUA POTABLE**
- 10. REGISTRO CIVIL**

H. AYUNTAMIENTO TOTATICHÉ JALISCO

INVENTARIO DE BIENES

ADMINISTRACION 2012-2015

NOMBRE DEL RESPONSABLE DE AREA: ERASMO ENRIQUEZ VALDEZ

FIRMA DE RESPONSABLE:

Erasmó Enriquez Valdez

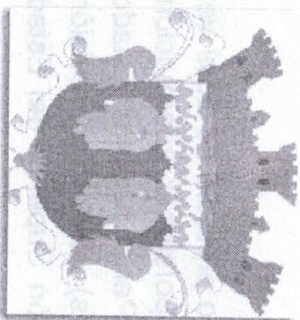

BIENES MUEBLES

NO.	CANT.	BIEN Y DESCRIPCIÓN	COLOR	MARCA	MODELO M/N	NO.DE SERIE	OBSERVACIONES	ESTADO
01 Y 02	2	ARCHIVERO	GRIS					BUENO
03	1	ARCHIVERO	AZUL					BUENO
04	1	AMPLIFICADOR	NEGRO	MITZU	MIX-1306			BUENO
*	1	BANDERAS CHICAS						BUENO
*	4	BANDERAS GRANDES						BUENO
*	1	BOCINA DE TROMPETA	GRIS				NO SE UTILIZA (ESTÁ EN EL KIOSCO)	BUENO
*								
	1	BOCINA	NEGRA	AUTEN	AB-100			BUENO
05 Y 06	2	BOTES DE BASURA	ROJO/VERDE					BUENO
07	1	BOTIQÚIN	GRIS					BUENO
08	1	MONITOR	BLANCA	SAMSUNG	SYNCMaster 793V		LB17H9LA1204 802	BUENO
09	1	CPU	BLANCO	LG	ACTIVE	0160000		BUENO
	1	TECLADO	NEGRO	ACTECK	SLIM MULTIMEDIA	2CE936801326	SE LO CAMBIARON UNO BLANCO POR UNO	BUENO
10								
11	1	MOUSE	BLANCO	GENIUS		12285903005		BUENO

15	1	MOUSE	NEGRO/ROSA	3D OPTICAL	5V		4438606	BUENO-NUEVO
16	1	CONMUTADOR	GRIS	PANASONIC	616 EASA-PHONE			BUENO
17	1	DESPACHADOR DE AGUA	GRIS	ENERGY				BUENO
19 Y 19	2	ESCRITORIOS	CAFÉ/NEGRO					BUENO
20	1	IMPRESORA	BLANCO/AZUL	PASHER		NBG002062		BUENO-NUEVA
*	1	ESCALERA	NEGRA				SIEMPRE A SIDO NEGRA	BUENO
21	1	GABINETE DE MADERA	AMARILLO					BUENO
22 Y 23	1	GRAPADORAS	NEGRAS	MAE				BUENO-NUEVO
24	1	IMPRESORA	NEGRO/GRIS	EPSON	EPSON STYLUS	FX1Y066695		BUENO
*	1	USB	NEGRO/ROJO	SANDISK			SE ADQUIRIO	BUENO-NUEVO
25	1	MUEBLE DE MADERA	CAFE					BUENO
26	1	MUEBLE DE MADERA	CAFE					DETERIORADO
*	2	NICHO PARA BANDERA	CAFÉ/PIEL					BUENO
27	1	SILLA SECRETARIAL	TINTO					BUENO
28 AL 31	5	SILLAS	NEGRO					BUENO
32	1	TELÉFONO	NEGRO	PANASONIC	KX-TS500ME	71AAA008486		BUENO
33	1	TELÉFONO	BLANCO	PANASONIC	KX-T7730	(01)07896067293 720		BUENO
*	60	SILLAS DE PLASTICO	BLANCAS				SE ADQUIRIERON	BUENO-NUEVO
34	1	VENTILADOR DE TORRE	NEGRO/DORADO	MYTEC	3332R			BUENO
35	1	CORTADOR PARA CINTA						
36	1	MUEBLE PARA GUARDAR LA BANDERA						
*	1	MICROFONO	NEGRO	SHURE	PG58			BUENO
*	1	GARRAFON DE AGUA						
*	1	NACIMIENTO					INCLUYE 13 PIEZAS SIN NIÑO DIOS	

*	1	ARMAZON DE CASITA				EL ARMAZON ES PARA LA CASITA DEL	BUENO
*	1	ARMAZON DE ARBOL NAVIDEÑO					BUENO

ARMAZON DE CASITA

[Signature]

ARMAZON DE ARBOL NAVIDEÑO



ARMAZON DE CASITA

ARMAZON DE ARBOL NAVIDEÑO

ARMAZON DE CASITA

ARMAZON DE ARBOL NAVIDEÑO

BIENES MUEBLES EN COMODATO

NO.	CANT.	BIEN Y DESCRIPCIÓN	COLOR	MARCA	MODELO M/N	NO.DE SERIE	OBSERVACIO NES	ESTADO
12	1	MONITOR (DONADOS POR SECRETARIA)	NEGRO	LENOVO	THINK VISION		V8-R0625	BUENO-NUOVO
13	1	CPU (DONADOS POR SECRETARIA)	NEGRO	LENOVO	THINK STATION		MJBHRZZ	BUENO-NUOVO
14	1	TECLADO (DONADOS POR SECRETARIA)	NEGRO	LENOVO			1063180	BUENO-NUOVO
*	2	RADIO	NEGRO	HYT	BL1703	11817D0447 11817D0461		

COPIA

ATENCION

SECRETARIA GENERAL

ANEXO SECRETARIA GENERAL

HERRAMIENTA

CANT.	BIEN Y DESCRIPCIÓN	COLOR	MARCA	OBSERVACIONES	ESTADO
1	ARCO PARA SEGUETA	NEGRA			BUENO
1	CINTA MÉTRICA DE 5 M		LION TOOLS		BUENO
1	CUCHILLOS	BEIGE/GRIS	TRUPER		BUENO
1	TALACHE			SE ADQUIRIRIO	REGULAR
2	RASTRILLO			SE ADQUIRIRIO	REGULAR

VEHICULOS

CANT.	BIEN Y DESCRIPCIÓN	COLOR	MARCA	PLACAS	OBSERVACIONES	ESTADO
1	TROCA	BLANCA	RANGER	JL-55-164		BUENO
1	GATO	GRIS				BUENO
1	LLANTA EXTRA	NEGRA				1/4 DE VIDA
1	L	NEGRA				BUENO
1	MINI BUS ESCOLAR	BLANCO /NEGRO	BY CHAMPION	3-GNW-83		REGULAR
1	LLANTA EXTRA	NEGRO				1/4 DE VIDA
1	GATO	ROJO				BUENO
1	GALON DE 20 LITROS				SE HALLA EN EL KIOSKO	
4	BANCOS DE PLASTICO	AZULES		SE PERDIERON		

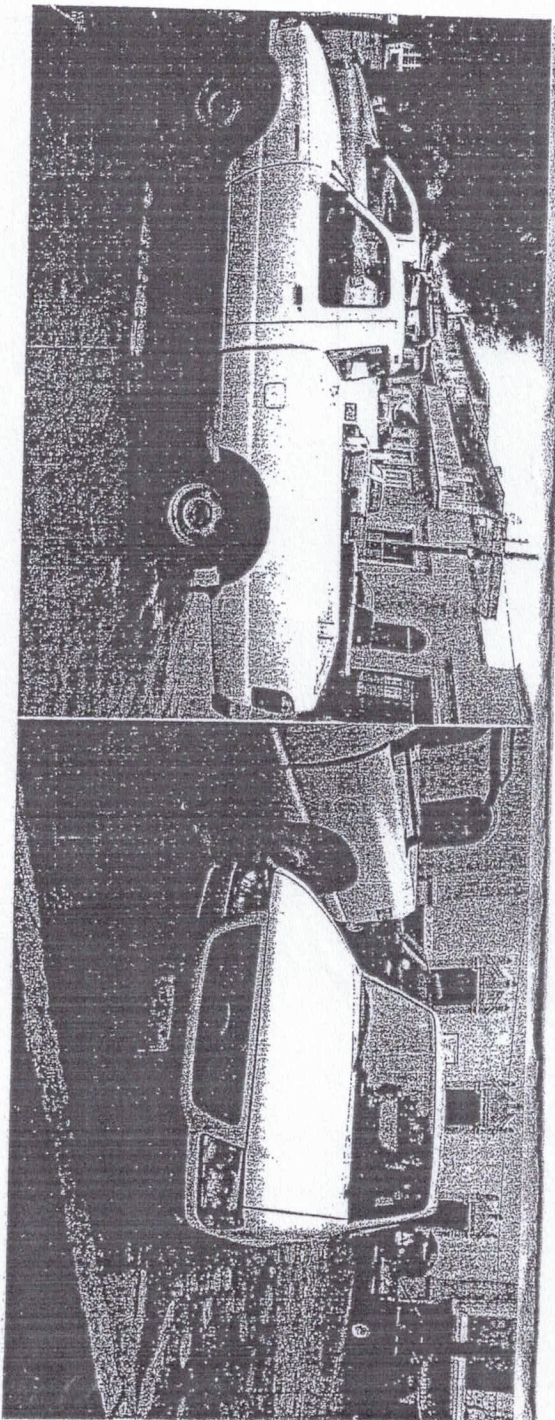

TRCA
MARCA - RANGER
COLON - BLANCO
PLACA - JL55164
MODELO - 2002

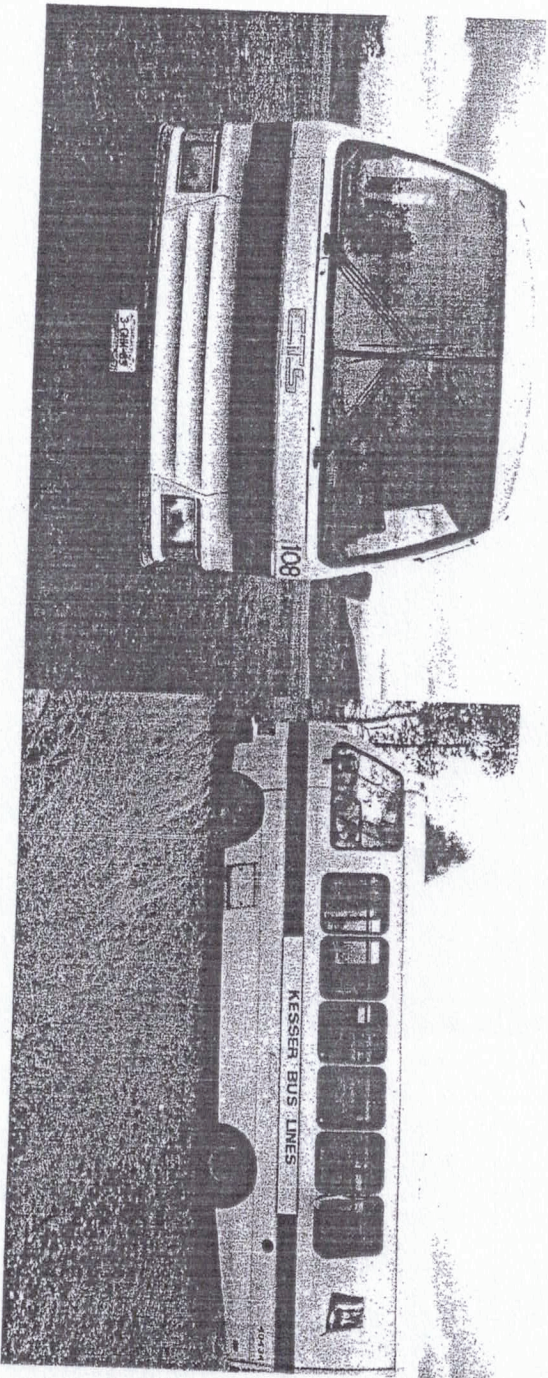

MINI-BUSS	GENERAL MOTORS	1989	1GB1P37WAK3329811	3GNW83	BLANCO	DELEGACIÓN TEMASTIÁN
-----------	----------------	------	-------------------	--------	--------	----------------------

ASUNTO	RESPONSABLE DEL SEGUIMIENTO	OBSERVACIONES
Recabar los pagos que corresponden a cada beneficiario del fraccionamiento virtud de Temastlán	Se requiere de asignar a una persona responsable para llevar la relación mensual de los pagos y recoger el dinero que corresponde	Los pagos de los beneficiarios son mensuales, se requiere darle un recibo al beneficiario, así como también, recalcar la renta mensual disminuye mes con mes.
Capsula del tiempo, de Temastlán		Se requiere transmitir de ayuntamiento, al momento del cambio, que la capsula del tiempo se abrirá, en el año 2060, ya que estará encapsulada por 50 años. Comenzando en el año 2010.

CANT.	BIEN Y DESCRIPCION	OBSERVACIONES	ESTADO	ESTADO
1	ESCENOGRAFIA CON FIGURA DE ARCOS	CONTIENE 6 PIEZAS (2 PIEZAS ESTÁN EN LA DELEGACIÓN Y 4 EN EL CORREO)	REGULAR	REGULAR
6	CABALLETES DE MADERA	PARA COLOCAR LAS FOTOGRAFÍAS DE LAS CANDIDATAS A REYNAS (SE ENCUENTRAN EN EL CORREO)	BUENO	BUENO

SINDICO

PRESENTE

SECRETARÍA DE LA DELEGACIÓN

SECRETARÍA DE LA DELEGACIÓN

RELACION DE SELLOS

LEYENDA	IMPRESIÓN
DELEGACIÓN MUNICIPAL TEMASTIAN (ESCUDO) +TOTATATICHÉ,JAL.2012-2012+	
DELEGACIÓN MUNICIPAL ESTADOS UNIDOS MEXICANOS 2012 TEMASTIAN,JAL. 2015	

OCIDINIS

ATVAGISB3B9

ΣΑΒΒΗ ΑΥΓΕΛΙΣΤΑΝΗΜΑΛ.Σ

ΑΥΓΙΟΣ ΣΑΒΒΗ ΟΥΡΑΝΟΣ ΟΥΡΑΝΙΟΣ ΟΥ

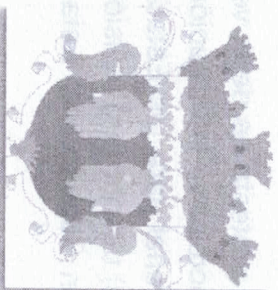

H. AYUNTAMIENTO TOTALITICHE JALISCO
INVENTARIO DE BIENES

ADMINISTRACION 2012-2015

NOMBRE DEL RESPONSABLE DE AREA: SOCORRO VALDEZ

FIRMA DE RESPONSABLE: Socorro Valdez

BIENES MUEBLES

CANT.	BIEN Y DESCRIPCIÓN	COLOR	MARCA	OBSERVACIONES	ESTADO
2	BALDE	GRIS			BUENO
4	ESCOBAS	AMARILLO/VERDE			BUENO
2	TRAPEADORES	BLANCO,NARANJA			BUENO
2	RECOGEDORES	LAMINA			BUENO
3	SEPILOS PARA BAÑO	BLANCO/ROJO			BUENO
1	DESTAPACAÑOS				BUENO

H. AYUNTAMIENTO TOTATICHÉ JALISCO

INVENTARIO DE BIENES

ADMINISTRACION 2012-2015

NOMBRE DEL RESPONSABLE DE AREA: MA.GUADALUPE FELIX HUERTA

FIRMA DEL RESPONSABLE DE AREA: Ma Guadalupe Félix H.



BIENES MUEBLES

NO.	CANT.	BIEN Y DESCRIPCIÓN	COLOR	MARCA	MODELO M/N	ESTADO
1 AL 13	13	ANAQUELES	GRIS			BUENO
14	1	GRABADORA	GRIS			REGULAR
15	1	ESCRITORIO DE MADERA	CAFÉ			REGULAR
*	3	MESAS CHICAS	VARIOS			REGULAR
*	1	MESA GRANDE	NEGRO			REGULAR
*	3	SILLAS CHICAS	VARIOS			REGULAR
*	2	SILLAS MEDIANAS	VARIOS			REGULAR
*	3	SILLAS GRANDES	VARIOS			REGULAR
*	2	ENCICLOPEDIAS				REGULAR

LIC. GILBERTO EDUARDO PÉREZ GONZÁLEZ

C. JAZMIN ANABEL TEJERA PÉREZ

PRESIDENTE

SINDICO

SVANCHER

C. MICHEL ANGEL SVANCHER

PRESIDENTE

[Signature]

NOMBRE Y FIRMA DE RESPONSABLE DEL AREA

RESPONSABLE DE AREA: FRANCISCO JAVIER CABELLO
FIRMA DE RESPONSABLE AREA :

4- AREA: FORTALEZA

BIENES MUEBLES

CANT.	BIEN Y DESCRIPCIÓN	COLOR	MARCA	MODELO M/N	OBSERVACIONES	ESTADO
2	BARRAS					BUENO
1	CEGUETA					BUENO
1	ESCOBINA GRANDE					BUENO
3	LLAVES TUERCAS	ROJO	HEAVY DUTY			BUENO
3	LLAVES PERICAS	GRIS	TRUPER	EXTRA FORGED	SE PERDIO 1	BUENO
1	LLAVES DE 1/2	BLANCO	PRETUL			BUENO
1	LLAVE DE MANO PARA VALVULA					BUENO
1	REGLA				2 METROS	BUENO-NUEVA
1	CARRETILLA	AZUL				BUENO-NUEVA
1	MARRO					BUENO
8	PALAS		CUERVO TRUPER		FUERON ADQUIRIDAS 8 Y DOS ESTAN QUEBRADAS	BUENO
1	PULIDORA	ROJO	BLACK DECKER			BUENO
1	PINZAS	BLANCO				BUENO
1	TALADRO	NEGRO	SKIL R		14.4V	BUENO
1	TARAJAS	ROJO/AZUL				BUENO
6	TALACHES		TRUPER		FUERON ADQUIRIDOS 4	BUENO
1	TORNILLOS	ROJO	ALTEN #2			REGULAR

Jalisco

que sobre la Cuenta Pública tiene efecto la Auditoría Superior del Estado de Jalisco, conforme lo establece la Ley de Fiscalización Superior del Estado de Jalisco, así como el artículo 84 de la Ley de Responsabilidades de los Servidores Públicos del Estado de Jalisco, sin perjuicio de la (a) atención (es) revisión (es) sugerencias u omisiones de los/as señalamientos a las partes y acciones previstas en los artículos 151 y 153 del Código Penal para los Estados de los datos son verídicos y están sustentados con la documentación respectiva, con el entendimiento de que en caso de proporcionar información con la presente información oficial, proporcionada por las Autoridades Municipales salientes de este H. Ayuntamiento, se manifiesta bajo protesta de decir verdad.

REPERCUSIÓN LEGAL

RESPONSABLE DE AREA: NICOLAS MORALES PINEDO

FIRMA DE RESPONSABLE AREA :

AREA: ADMINISTRATIVA

BIENES MUEBLES

CANT.	BIEN Y DESCRIPCION	COLOR	MARCA	MODELO M/N	OBSERVACIONES	ESTADO
1	AZADON GRANDE					BUENO
2	CADENAS					BUENO- NUEVO
1	CARRETILLA	VERDE	TRUPER			BUENO
1	CARRETILLA	VERDE	CUERVO			BUENO
3	CUBETA	MULTIPLES			SE PERDIERON 2	BUENO
15	ESCOBA	MULTIPLE				BUENO
1	DESBRAZADOR	VERDE	WVED EATER			REGULAR
1	GALON DE 20 LITROS					BUENO
1	JUEGO DE ELIS					BUENO
1	LLAVE TUERCA	ROJO	HEAVY OUTY			BUENO
1	MATRACA DE DOS DADOS					BUENO
2	PALAS					BUENO
1	RASTILLO	NARANJA	TRUPER			BUENO
2	RASTRILLOS	AMARILLOS	TRUPER			BUENO
9	RECOGEDORES	MULTIPLES				3 REGULAR 6 MAL ESTADO
2	SERRUCHOS				SE ADQUIRIO 1	BUENO- NUEVO
3	REGILETES	MULTIPLES	TRUPER			BUENO
1	TALACHE					BUENO
4	TUERAS	MULTIPLES			SE ADQUIRIO 1	BUENO
1	TRAPEADOR					BUENO
1	UNAS PARTES DE BANCA					BUENO
1	JUEGO DE DESARMADORES					BUENO
1	DESARMADOR DE CRUZ					BUENO
1	CARRETILLA	AZUL	SURTEK			BUENO
1	PODADORA	ROJA	KAWASHIMA		SE ADQUIRIO	BUENO
1	DESBROZADORA	ROJA	KAWASHIMA		SE ADQUIRIO	BUENO
1	SOPLADORA	ROJA	KAWASHIMA		SE ADQUIRIO	BUENO
2	GANCHOS PARA PODAR	GRIS	ECKO			BUENO
2	ESCALERAS	GRIS	BROTIMEX			BUENO

RESPONSABLE DE AREA: JOSE LUIS VILLAREAL PLATA

FIRMA DE RESPONSABLE AREA :

AREA: CIMENTERO

BIENES MUEBLES

CANT.	BIEN Y DESCRIPCION	COLOUR	MARCA	MODELO M/N	OBSERVACIONES	ESTADO
1	CARRETILO					REGULAR
2	ESCOBA	ROSA/MARANJA				REGULAR/BUENA
1	PALA					REGULAR
1	RATILLO				FUERON ADQUIRIDOS 2 Y SE PERDIERON 2. QUEDA 1	REGULAR
1	AZADON				FUE ADQUIRIDO	REGULAR- NUEVO
1	DESBRASADOR		CAKSI USTRAL			REGULAR

H. AYUNTAMIENTO TOTATICHÉ JALISCO

INVENTARIO DE BIENES

ADMINISTRACION 2012-2015

NOMBRE DEL RESPONSABLE DE AREA: JOSE LUIS HUIZAR GAMBOA

FIRMA DEL RESPONSABLE DE AREA: José Luis Huizar Gamboa

BIENES MUEBLES

CANT.	BIEN Y DESCRIPCION	COLOR	MARCA	MODELO M/N	OBSERVACIONES	ESTADO
1	BOMBA CLORADORA	AMARILLA	MILTON ROY	P141-358T1		BUENO
1	CUBETA DE PLASTICO	AZUL			DEL NUMERO 12	BUENO
1	EMBUDO	AZUL	TRUPER			BUENO
2 -	LLAVES PARA ABRIR VÁLVULAS		CUERVO			BUENO
1	PALA DE FORMA EN PICO					REGULAR

RESPONSABLE DE AREA: FRANCISCO GARCIA RODRIGUEZ
FIRMA DE RESPONSABLE AREA: _____

03

ARBA: GUILAD DEPORTIVA

BIENES MUEBLES

CANT.	BIEN Y DESCRIPCIÓN	COLOR	MARCA	MODELO M/N	OBSERVACIONES	ESTADO
1	CUBETA #14	LAMINA				BUENO
3	ESCOBAS	MULTIPLES				BUENO
1	MACHETE	VERDE	CUERVO			REGULAR
1	PALA		TEMPERED		FUE ROBADA	BUENO
1	PODADORA	ROJO	TUMPER	J1940.450		REGULAR
2	RECOGEDORES	LAMINA				REGULAR
1	AZADON					REGULAR
1	PODADORA	ROJA	KAWASAKY			REGULAR
1	DESBRASADOR					REGULAR
1	DESTAPACANOS	ROJO				REGULAR
1	CARRETILLA					REGULAR

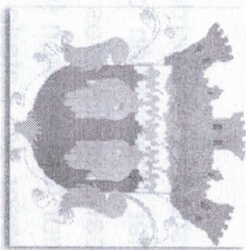

H. AYUNTAMIENTO TOTATICHÉ JALISCO

INVENTARIO DE BIENES

ADMINISTRACION 2012-2015

NOMBRE DEL RESPONSABLE DE AREA: JAQUELINE PEREZ FELIZ

FIRMA DEL RESPONSABLE DE AREA:

Jaqueline Pérez F.

BIENES MUEBLES

NO.	CANT.	BIEN Y DESCRIPCIÓN	COLOR	MARCA	MODELO M/N	NO. SERIE	OBSERVACIONES	ESTADO
01 A 04	4	SILLAS DE COMEDOR/TINTO	TINTO				SON DE TUBULAR	BUENO
05	1	ESCRITORIO DE OFICINA	TINTO				ES METÁLICO	BUENO
06	1	CÓMODA DE MADERA	MADERA					BUENO
07	1	PORTASOBRES DE MADERA	MADERA					BUENO
08	1	ESTUFA ELECTRICA	GRIS	MICHEL			SE ADQUIRIRIO (NUEVA)	BUENO
09	1	MONITOR	NEGRO/GRIS	COMPAQ	550			BUENO
10	1	TECLADO	NEGRO	GENIUS	K639	311BM285H861		BUENO
11	1	MOUSE	NEGRO	GENIUS	GM-03022P	153546900088		BUENO
12	1	CPU	NEGRO	LANIX/CORP	52X MAX	00045635986297		BUENO
*	1	LIBRO DE REGISTRO SEMINUEVO	GRIS	ACTAS 5ª4				BUENO
*	3	LIBRO DE REG. ANTIGUOS	NEGROS				NO ESTÁ EN USO	REGULAR
13	1	CALCULADORA	NEGRA/BLANCO	CASIO	MS-LOVC 10			BUENO
*	1	ESCOBA	CAFÉ					BUENO
*	1	TRAPEADOR	BLANDO					BUENO

RELACION DE SELLOS

LEYENDA DEL SELLO

IMPRESIÓN DEL SELLO

AGUA POTABLE
ESTADOS UNIDOS MEXICANOS
2012 TEMASTIAN JAL. 2015



RESPONSABLE DE AREA: EDITH YESENIA FLORES UREÑA
FIRMA DE RESPONSABLE AREA :
AREA REGISTRO CIVIL

BIENES MUEBLES

NO.	CANT.	BIEN Y DESCRIPCION	COLOR	MARCA	MODELO M/N	NO. DE SERIE	OBSERVACIONES	ESTADO
01	1	SILLA SECRETARIAL	NEGRA				DETALLE EN EL SOPORTE DE LA SILLA CAON SAFADO Y UNO DEFECTUOSO	REGULAR
02	1	ESCRITORIO 2 CAJONES	CAFÉ Y NEGRO				CHAPA DEFECTUOSA	REGULAR
03	1	TELÉFONO FAX	BLANCO	SHARP	UX-67	87104351	NO FUNCIONA EL FAX	BUENO
04	1	ARCHIVERO METÁLICO	GRIS				PUERTAS DEFECTUOSAS PARA CERRAR	BUENO
05	1	LIBRERO DE MADERA	CAFÉ VINO					REGULAR
06	1	GRAPADORA	NEGRO	ACME				BUENO
07	1	PERFORADORA	NEGRO/ROJO					BUENO
08	1	CÁMARA DIGITAL	GRIS	NIKON COOLPIX			INCLUYE CARGADOR Y CABLE USB	BUENO
09	1	ENCHUFE MULTIPLE	BLANCO	WILSON				BUENO
10	1	BOTE PARA BASURA	ROJO					BUENO
11	1	MUEBLE PARA COMPUTADORA	BEIGE	LG active Cool		259539152805		BUENO
12	1	CPU	NEGRO	I-INC / I/i171d		1H171DDBUFA12		REGULAR
13	1	MONITOR	NEGRO	Genius GK-070008/U		419531262859		BUENO
14	1	TECLADO	NEGRO	LENOVO		4438606		BUENO
15	1	MOUSE	NEGRO	Space Sirius				BUENO
16	1	BOCINAS	NEGRO CON GRIS	Telmex 2701HG-T		CNHG63518C		BUENO
17	1	MODEM	BLANCO	Hp laser jet 1320		470819123695		BUENO
18	1	IMPRESORA	NEGRO CON BLANCO	APC pack ups e s 350				REGULAR
19	1	NO BREAK	NEGRO	BROTHER	AX-310			BUENO
20	1	MÁQUINA DE ESCRIBIR ELÉCTRICA	GRIS OSCURO					BUENO

GO. GUTIERMO EDUARDO PEREZ GONZALEZ

PRESIDENTE

C. JASMIN VANDEL LEIVA PEREZ

CLERICO

INVENTARIO DE DOCUMENTACION OFICIAL



DOCUMENTACION	CANTIDAD	LIBROS OFICIALES DEL AÑO AL AÑO
LIBROS DE ACTAS DE NACIMIENTO	77 LIBROS	1940 -2014
LIBROS DE ACTAS DE DEFUNCION	72 LIBROS	1940-2014
LIBROS DE ACTAS DE MATRIMONIO	72 LIBROS	1940- 2014 (2013 Y 2014 NO ESTAN EN EL LIBRO, ESTAN EN CARPETA
LIBROS DE INSCRIPCIONES DE ACTAS	2 LIBRO	2010-2011
ACTAS DE NACIMIENTO 2015	12 ACTAS	ENERO 2015 8 JULIO 2015
ACTAS DE INSCRIPCION DE 2015	2 ACTAS	ENERO 2015 8 JULIO 2015
ACTAS DE DEFUNCION 2015	7 ACTAS	ENERO 2015 8 JULIO 2015
ACTAS DE MATRIMONIO 2015	6 ACTAS	ENERO 2015 8 JULIO 2015

FORMAS VALORADAS Y/O RECIBOS

DIRECCION O DEPARTAMENTO	FORMA VALORADA
Registro civil	Formas para certificación de actas
Registro civil	Formas para registro de inscripción de.....
Registro civil	Formas para registro (nacimiento, defunción, matrimonio)

REPERCUSION LEGAL

SELLOS

CANT.	DEPENDENCIA	LEYENDA DEL SELLO	IMPRESIÓN DEL SELLO
1	REGISTRO CIVIL	Registro civil No 2 * 2012 TEMASTIAN. JAL. 2015 *	
1	REGISTRO CIVIL	Oficialía 02 registro civil + Totatiche, jal 2010-2012+	
2	REGISTRO CIVIL	Oficialía del registro civil No. 2 Temastían, Jal.	
	REGISTRO CIVIL	Oficialía del registro civil No. 2 Temastían, Jal.	