



Secretaría de Medio Ambiente
y Desarrollo Territorial

GOBIERNO DEL ESTADO DE JALISCO

INFORME SEMANAL CENTRO ESTATAL DE MANEJO DEL FUEGO

AL 28/04/2016

MEDIO AMBIENTE Y DESARROLLO TERRITORIAL



JALISCO
GOBIERNO DEL ESTADO



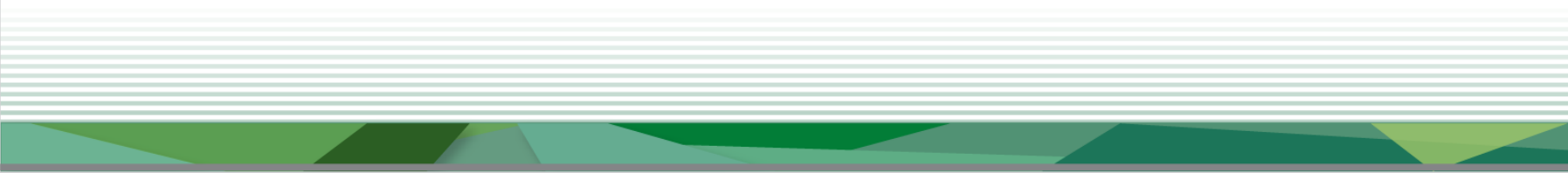

ÍNDICE

1. Municipios Afectados por los Incendios Forestales 2016
 2. Superficie Afectada en Hectáreas por Municipio
 3. 10 Municipios con Mayor Afectación e Incidencia en el Estado.
 3. Comparativa de Incendios Forestales 2014 - 2016
 4. Causas de Incendios Forestales en el Estado 2016.
 5. Contexto Nacional 2016.
- 

MUNICIPIOS AFECTADOS POR LOS INCENDIOS FORESTALES 2016				
No.	MUNICIPIO	INCENDIOS	SUP. AFECTADA HAS.	% DE AFECTACIÓN EN HAS.
1	Acatlán de Juárez	1	10.60	0.18
2	Ahualulco de Mercado	1	1.40	0.02
3	Amatitán	2	11.70	0.20
4	Atemajac de Brizuela	1	5.40	0.09
5	Atenguillo	3	7.30	0.13
6	Atoyac	5	60.20	1.04
7	Autlán de Navarro	1	1.40	0.02
8	Bolaños	2	32.80	0.57
9	Casimiro Castillo	8	335.50	5.78
10	Chiquilistlán	6	82.70	1.43
11	Colotlán	7	54.80	0.94
12	Concepción de Buenos Aires	6	42.70	0.74
13	Cuautitlán de García Barragán	7	129.72	2.24
14	Cuautla	3	34.00	0.59
15	Ejutla	1	78.50	1.35
16	El Arenal	10	106.40	1.83
17	Encarnación de Díaz	1	55.00	0.95
18	Gómez Farías	13	67.30	1.16
19	Guachinango	1	61.39	1.06
20	Hostotipaquillo	1	9.00	0.16
21	Jocotepec	4	119.50	2.06
22	Juana Catlán	3	549.00	9.47
23	La Huerta	6	36.40	0.63
24	La Manzanilla de la Paz	4	109.60	1.89
25	Magdalena	1	32.00	0.55
26	Mascota	3	4.90	0.08
27	Mazamitla	13	160.20	2.76
28	Mezquitic	1	116.00	2.00
29	Ojuelos de Jalisco	1	10.00	0.17
30	Pihuamo	1	3.00	0.05
31	Poncitlán	3	72.50	1.25
32	Quitupan	3	30.10	0.52
33	San Cristóbal de la Barranca	3	287.00	4.95
34	San Gabriel	1	9.00	0.16
35	San Martín de Bolaños	1	38.20	0.66
36	San Martín Hidalgo	2	10.30	0.18
37	Sayula	3	22.40	0.39
38	Tala	19	522.30	9.01
39	Talpa de Allende	2	72.00	1.24
40	Tamazula de Gordiano	9	93.10	1.61
41	Tapalpa	10	192.90	3.33
42	Tecalitlán	4	140.40	2.42
43	Techaluta de Montenegro	1	2.00	0.03
44	Tecolotlán	3	36.50	0.63
45	Tenamaxtlán	4	56.40	0.97
46	Tequila	8	86.70	1.49
47	Teuchitlán	1	6.30	0.11
48	Tlajomulco de Zúñiga	19	210.09	3.62
49	Tomatlán	1	10.60	0.18
50	Tonila	1	6.40	0.11
51	Totatiche	1	51.20	0.88
52	Tuxcueca	1	15.00	0.26
53	Tuxpan	3	10.50	0.18
54	Unión de Tula	2	28.00	0.48
55	Valle de Juárez	3	202.20	3.49
56	Villa Purificación	6	311.00	5.36
57	Zapopan	53	477.29	8.23
58	Zapotiltic	3	26.50	0.46
59	Zapotlán el Grande	9	444.30	7.66
TOTAL		296	5799.59	100.00



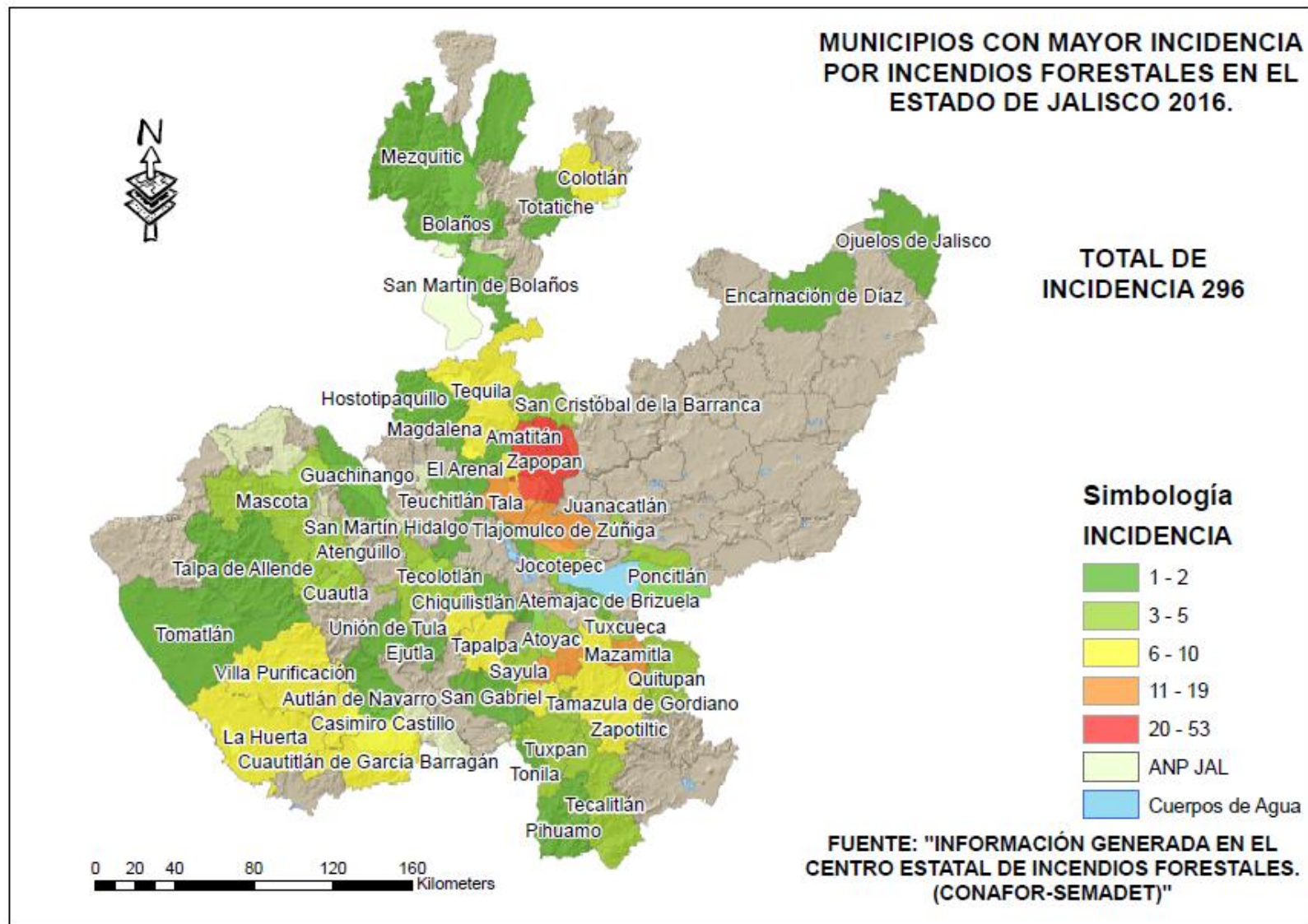

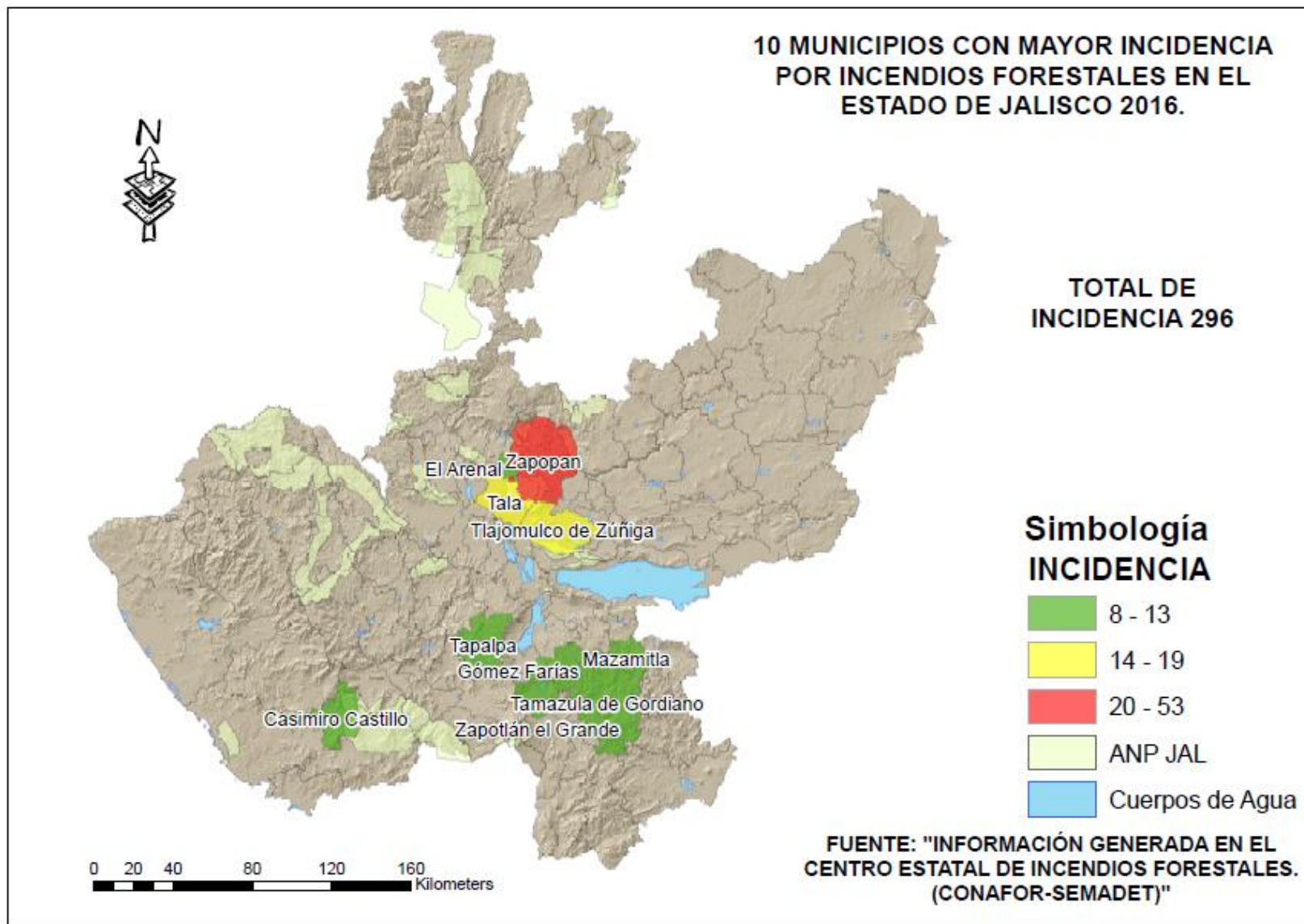

MUNICIPIOS CON MAYOR SUPERFICIE AFECTADA POR LOS INCENDIOS FORESTALES 2016

10 MUNICIPIOS CON MAYOR AFECTACIÓN EN SUPERFICIE (HAS). 2016

No.	MUNICIPIO	SUP. AFECTADA HAS.
1	Juanacatlán	549.00
2	Tala	522.30
3	Zapopan	477.29
4	Zapotlán el Grande	444.30
5	Casimiro Castillo	335.50
6	Villa Purificación	311.00
7	San Cristóbal de la Barranca	287.00
8	Tlajomulco de Zúñiga	210.09
9	Valle de Juárez	202.20
10	Tapalpa	192.90
11	Mazamitla	160.20
12	Tecalitlán	140.40
13	Cuatitlán de García Barragán	129.72
14	Jocotepec	119.50
15	Mezquitic	116.00
16	La Manzanilla de la Paz	109.60
17	El Arenal	106.40
18	Tamazula de Gordiano	93.10
19	Tequila	86.70
20	Chiquilistlán	82.70
21	Ejutla	78.50
22	Poncitlán	72.50
23	Talpa de Allende	72.00
24	Gómez Farías	67.30
25	Guachinango	61.39
26	Atoyac	60.20
27	Tenamaxtlán	56.40
28	Encarnación de Díaz	55.00
29	Colotlán	54.80
30	Totatiche	51.20
31	Concepción de Buenos Aires	42.70
32	San Martín de Bolaños	38.20
33	Tecolotlán	36.50
34	La Huerta	36.40
35	Cuautla	34.00
36	Bolaños	32.80
37	Magdalena	32.00
38	Quitupan	30.10
39	Unión de Tula	28.00
40	Zapotiltic	26.50
41	Sayula	22.40
42	Tuxcueca	15.00
43	Amatitán	11.70
44	Acatlán de Juárez	10.60
45	Tomatlán	10.60
46	Tuxpan	10.50
47	San Martín Hidalgo	10.30
48	Ojuelos de Jalisco	10.00
49	Hostotipaquillo	9.00
50	San Gabriel	9.00
51	Atenguillo	7.30
52	Tonila	6.40
53	Teuchitlán	6.30
54	Atemajac de Brizuela	5.40
55	Mascota	4.90
56	Pihuamo	3.00
57	Techaluta de Montenegro	2.00
58	Ahualulco de Mercado	1.40
59	Autlán de Navarro	1.40
TOTAL		5799.59

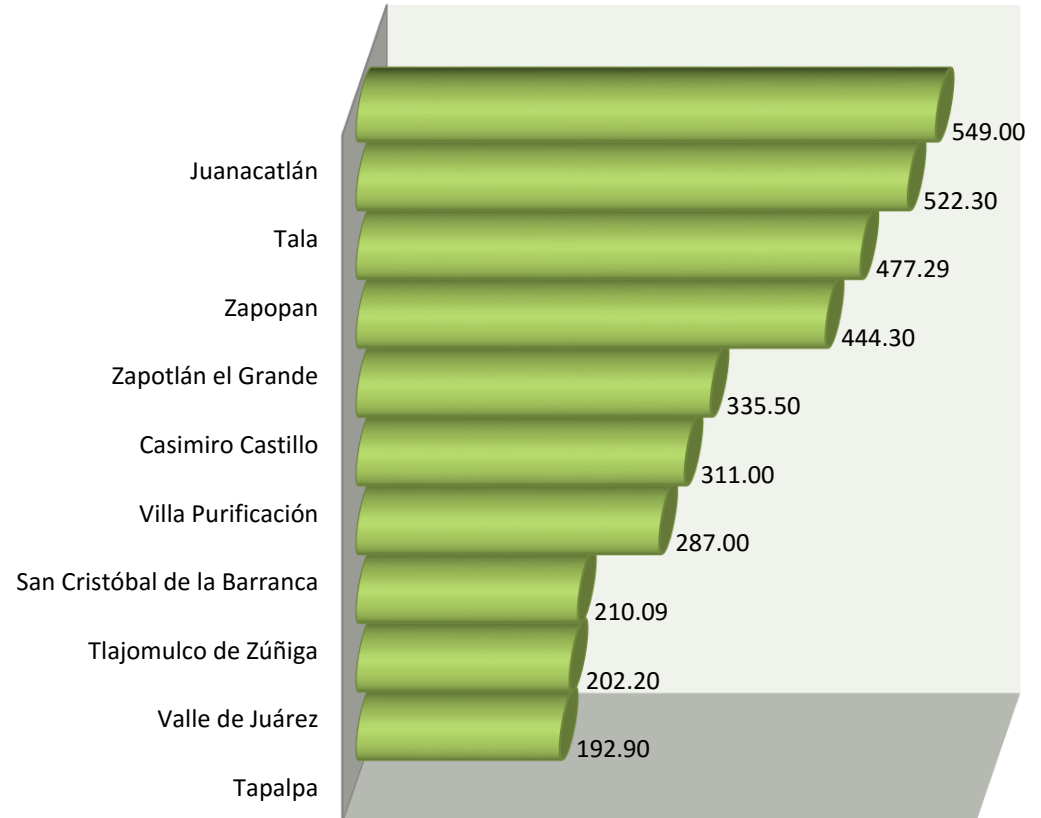

MUNICIPIOS CON SUPERFICIE AFECTADA POR INCENDIOS FORESTALES EN EL ESTADO DE JALISCO 2016.

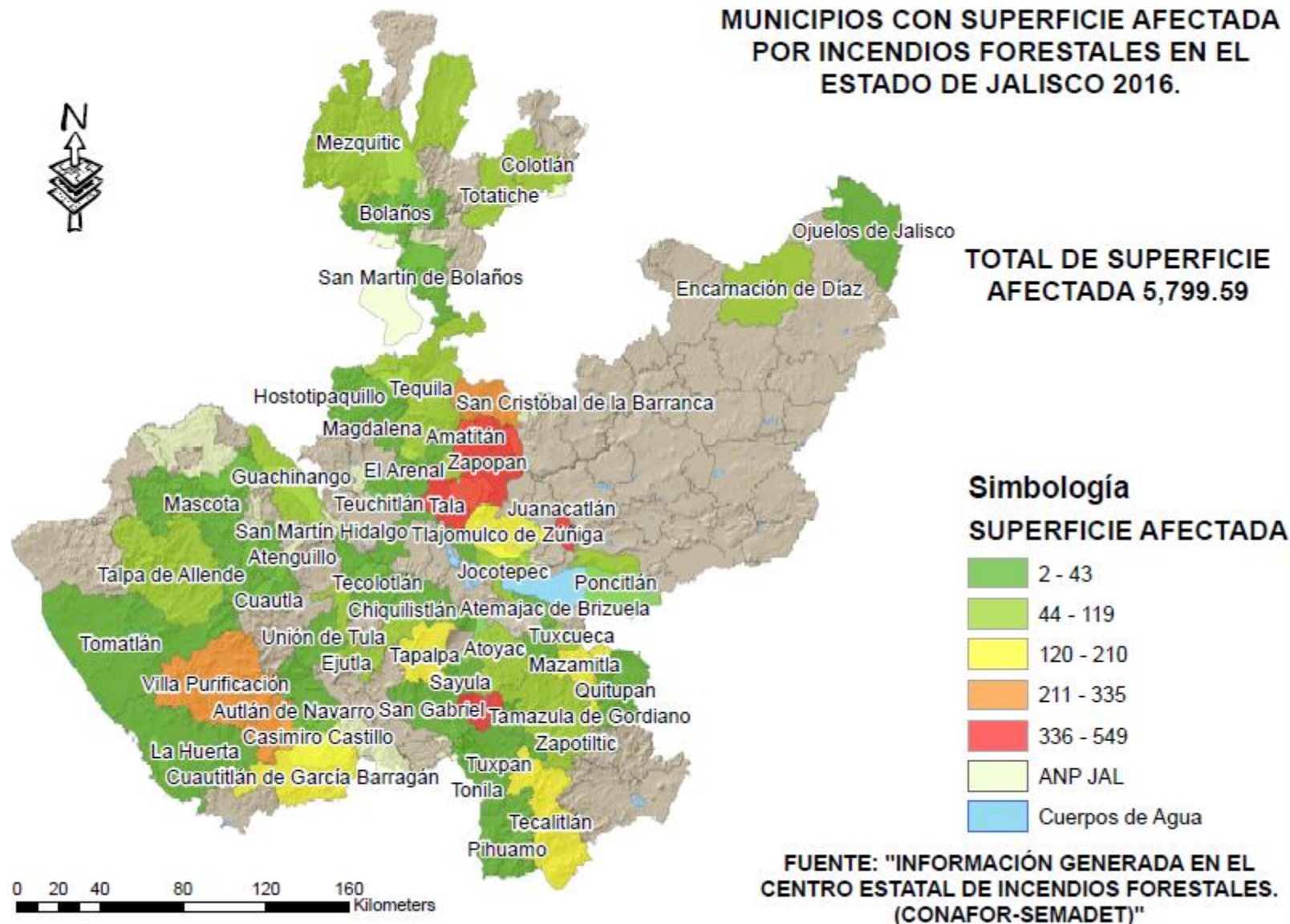

10 MUNICIPIOS CON MAYOR SUPERFICIE AFECTADA POR INCENDIOS FORESTALES EN EL ESTADO DE JALISCO 2016.

TOTAL DE SUPERFICIE AFECTADA 5,799.59

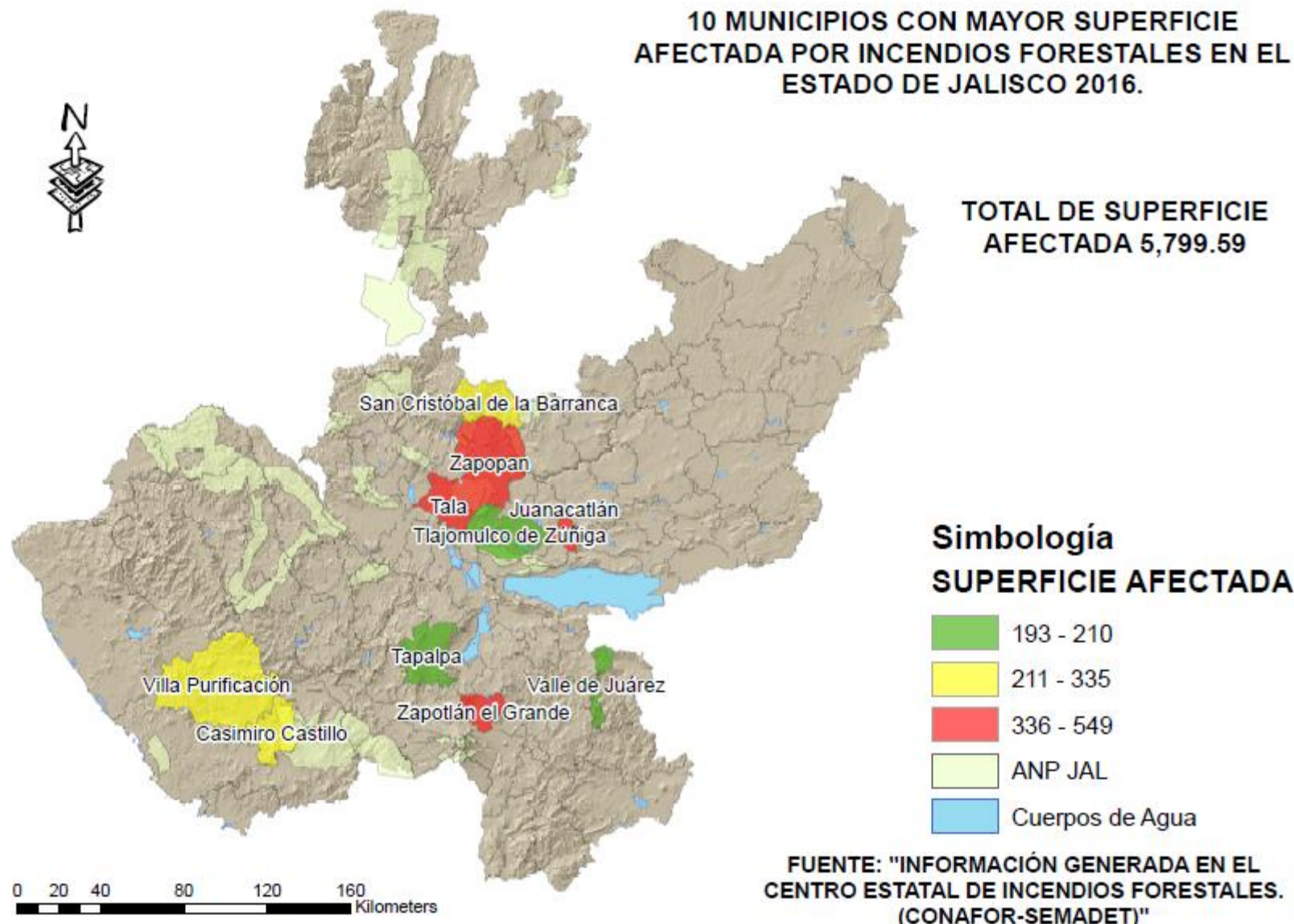

COMPARATIVA DE INCENDIOS FORESTALES 2014 - 2016

SUPERFICIE AFECTADA EN HECTAREAS

AÑO	No. DE INCENDIOS	PASTOS	ARBUSTOS	RENUEVO	ARBOLADO ADULTO	HOJAS	SUELO ORG.	TOTAL
2014	218	1567.4	818.2	32	40.1	1912.4	1	4371.2
2015	153	941.5	474	14	0	892	1	2322.5
2016	296	1995.71	1995.3	117.7	116.8	2295.08	15	5799.59



Tabla Comparativa de Superficie Afectada por Estratos forestales 2014-2016



Al día 28 de Abril del 2016 se tiene: Un promedio de 19.59 hectáreas afectadas por incendio registrado.

No.	PRINCIPALES CAUSAS DE INCENDIOS FORESTALES 2016		
	CAUSA	TOTAL	%
1	Actividades Agropecuarias	86	29.05
2	Fogatas	77	26.01
3	Fumadores	67	22.64
4	Intencional	46	15.54
5	Cazadores	9	3.04
6	Cultivos ilícitos	4	1.35
7	Otras actividades productivas	4	1.35
8	Quema de basureros	3	1.01
	TOTAL	296	100.00

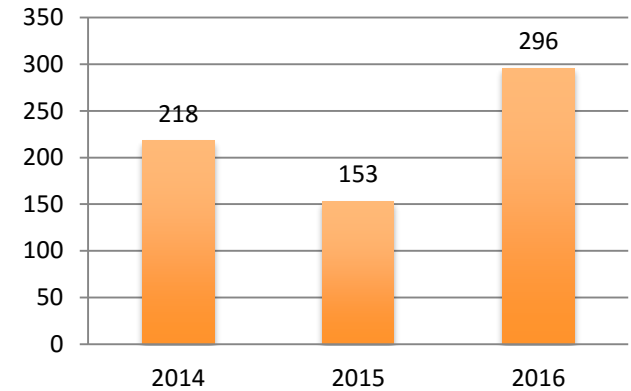
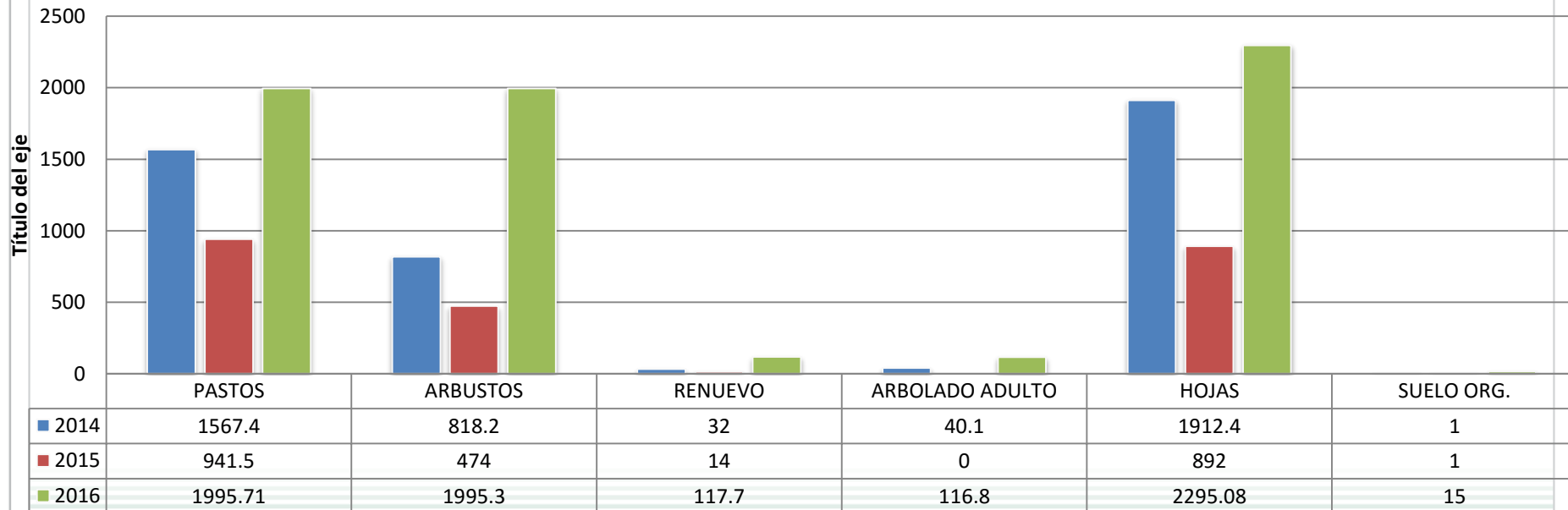
PRINCIPALES CAUSAS DE INCENDIOS FORESTALES 2016

- Actividades Agropecuarias
- Fogatas
- Fumadores
- Intencional
- Cazadores
- Cultivos ilícitos
- Otras actividades productivas
- Quema de basureros

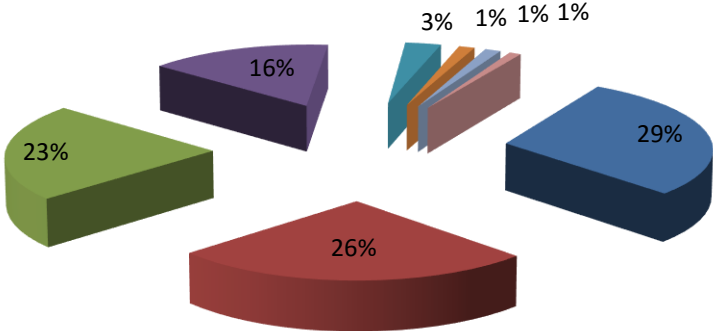

6. CONTEXTO NACIONAL

Jalisco ocupa el 7º lugar en Frecuencia de Incendios Forestales en el 2016

Entidad Federativa	2016 Número de Incendios	Superficie Afectada (Ha)	Sup/inc
1 México	1,198	4,643.80	3.88
2 Ciudad de México	849	1,418.10	1.67
3 Michoacán	506	8,509.80	16.82
4 Puebla	388	7,975.40	20.56
5 Hidalgo	347	2,902.78	8.37
6 Tlaxcala	339	1,313.13	3.87
7 Jalisco	296	5,799.59	19.59
8 Chiapas	226	3,527.05	15.61
9 Chihuahua	182	1,513.60	8.32
10 Oaxaca	180	13,226.00	73.48
Subtotal	4,511	50,829.25	11.27
% del Total Nacional	81.80	60	
Otros	1,004	34,524.83	34.39
Total Nacional	5,515	85,354.08	15.48



Incendios

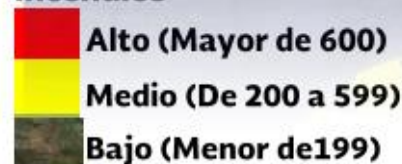

6. CONTEXTO NACIONAL

Jalisco ocupa el 5º lugar en Superficie Afectada en hectáreas en el 2016

		2016		
Entidad Federativa		Número de Incendios	Superficie Afectada (ha)	Sup/inc
1	Oaxaca	180	13,226.00	73.48
2	Michoacán	506	8,509.80	16.82
3	Puebla	388	7,975.40	20.56
4	Guerrero	81	7,301.34	90.14
5	Jalisco	296	5,799.59	19.59
6	México	1,198	4,643.80	3.88
7	Sonora	33	3,869.61	117.26
8	Chiapas	226	3,527.05	15.61
9	Zacatecas	81	3,220.03	39.75
10	Hidalgo	347	2,902.78	8.37
Subtotal		3,336	60,975.40	18.28
% del Total Nacional		60.49	71	
Otros		2,179	24,378.68	11.19
Total Nacional		5,515	85,354.08	15.48

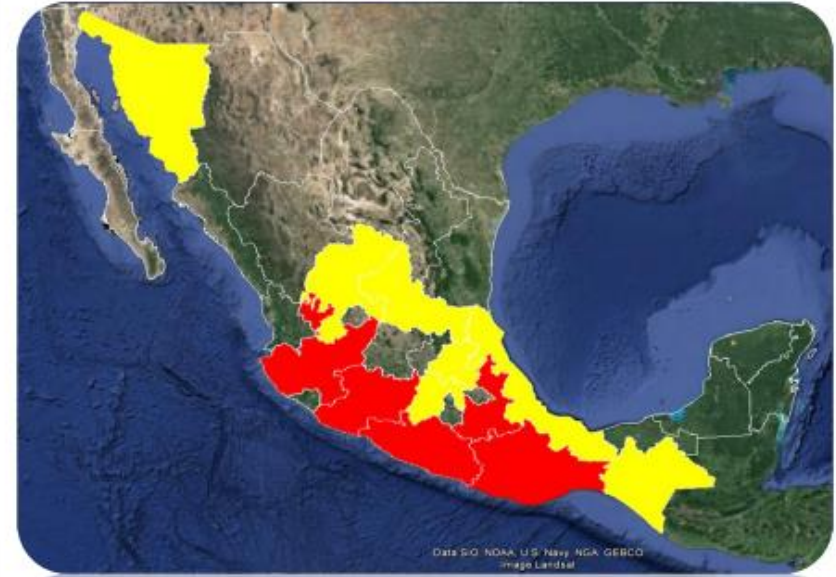

Hectáreas

- Alto (Mayor de 5,000)
- Medio (De 2,500 a 4,999)
- Bajo (Menor de 2,499)

SEDENA

SECRETARÍA DE DEFENSA NACIONAL



SEMARNAT

SECRETARÍA DE
MEDIO AMBIENTE
Y RECURSOS NATURALES



Secretaría de Medio Ambiente
y Desarrollo Territorial
GOBIERNO DEL ESTADO DE JALISCO



JALISCO

GOBIERNO DEL ESTADO



SAGARPA

SECRETARÍA DE AGRICULTURA,
GANADERÍA, DESARROLLO RURAL,
PESCA Y ALIMENTACIÓN

