



Secretaría de Medio Ambiente  
y Desarrollo Territorial

GOBIERNO DEL ESTADO DE JALISCO

# INFORME SEMANAL CENTRO ESTATAL DE MANEJO DEL FUEGO

AL 31/03/2016

MEDIO AMBIENTE Y DESARROLLO TERRITORIAL



**JALISCO**  
GOBIERNO DEL ESTADO



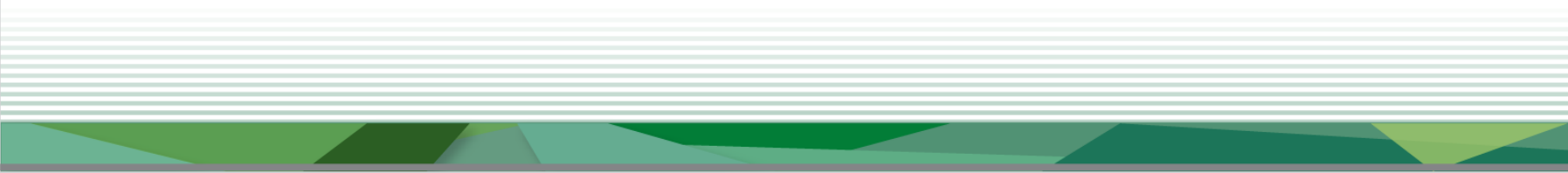

## ÍNDICE

1. Municipios Afectados por los Incendios Forestales 2016
  2. Superficie Afectada en Hectáreas por Municipio
  3. 10 Municipios con Mayor Afectación e Incidencia en el Estado.
  3. Comparativa de Incendios Forestales 2014 - 2016
  4. Causas de Incendios Forestales en el Estado 2016.
  5. Contexto Nacional 2016.
- 

## MUNICIPIOS AFECTADOS POR LOS INCENDIOS FORESTALES 2016

No.	MUNICIPIO	INCENDIOS	SUP. AFECTADA	% DE AFECTACIÓN
			HAS.	EN HAS.
1	Ahualulco de Mercado	1	1.40	0.07
2	Amatitán	1	3.00	0.16
3	Atenguillo	2	3.00	0.16
4	Atoyac	2	14.00	0.73
5	Autlán de Navarro	1	1.40	0.07
6	Casimiro Castillo	2	9.00	0.47
7	Chiquilistlán	5	77.10	4.04
8	Colotlán	5	47.80	2.50
9	Concepción de Buenos Aires	2	21.80	1.14
10	Cuautitlán de García Barragán	6	78.62	4.12
11	Cuautla	1	3.90	0.20
12	El Arenal	4	39.00	2.04
13	Encarnación de Díaz	1	55.00	2.88
14	Gómez Farías	8	46.90	2.46
15	Jocotepec	1	6.00	0.31
16	Juanacatlán	1	70.00	3.67
17	Mazamitla	4	35.40	1.85
18	Ojuelos de Jalisco	1	10.00	0.52
19	Poncitlán	3	72.50	3.80
20	San Cristóbal de la Barranca	2	246.50	12.91
21	San Martín Hidalgo	1	7.00	0.37
22	Sayula	1	4.00	0.21
23	Tala	11	72.10	3.78
24	Talpa de Allende	2	72.00	3.77
25	Tamazula de Gordiano	4	27.20	1.43
26	Tapalpa	5	35.00	1.83
27	Tecalitlán	2	5.90	0.31
28	Techaluta de Montenegro	1	2.00	0.10
29	Tecolotlán	3	36.50	1.91
30	Tenamaxtlán	2	22.80	1.19
31	Tequila	7	85.00	4.45
32	Teuchitlán	1	6.30	0.33
33	Tlajomulco de Zúñiga	15	120.19	6.30
34	Tuxpan	1	4.30	0.23
35	Unión de Tula	1	1.50	0.08
36	Villa Purificación	4	205.00	10.74
37	Zapopan	41	327.00	17.13
38	Zapotiltic	1	1.00	0.05
39	Zapotlán el Grande	1	31.60	1.66
TOTAL		157	1908.71	100.00

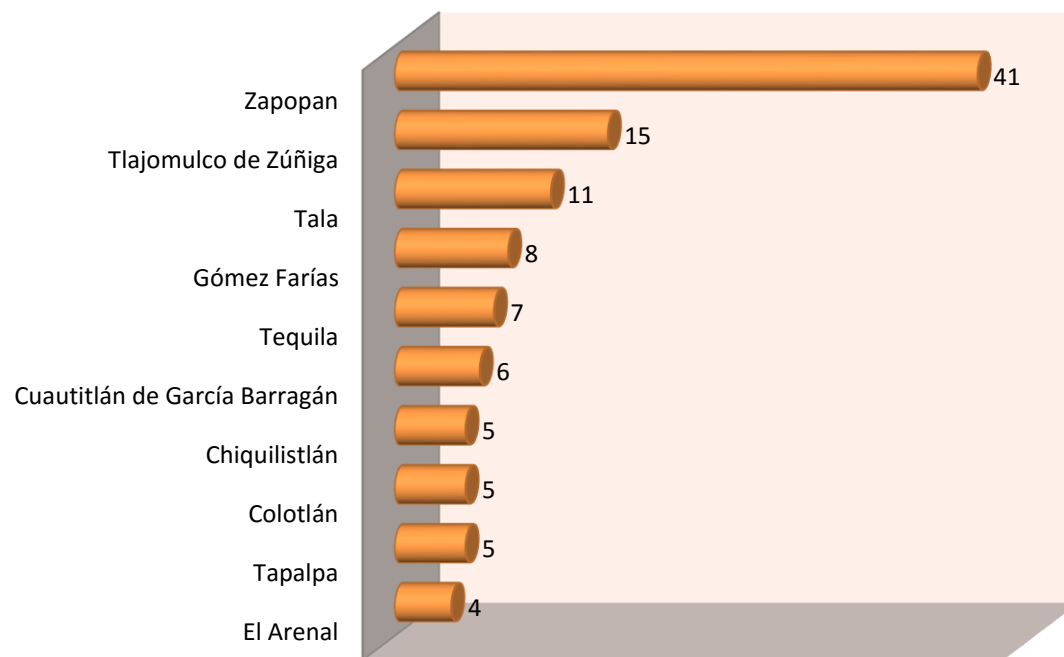
10 MUNICIPIOS CON MAYOR INCIDENCIA  
DE INCENDIOS FORESTALES 2016



## MUNICIPIOS CON MAYOR INCIDENCIA POR INCENDIOS FORESTALES EN EL ESTADO DE JALISCO 2016.

**TOTAL DE  
INCIDENCIA 157**

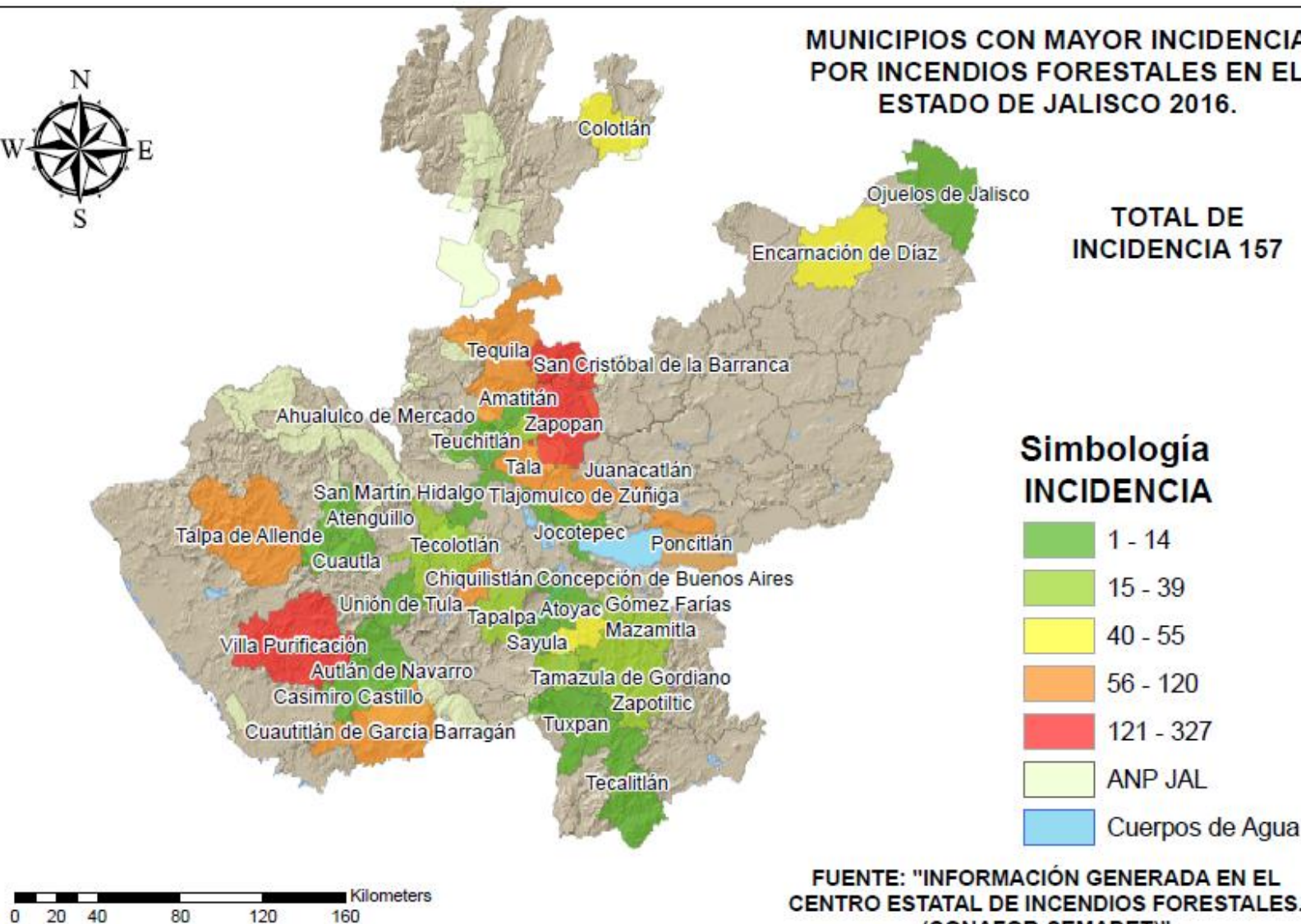

0 20 40 80 120 160 Kilometers

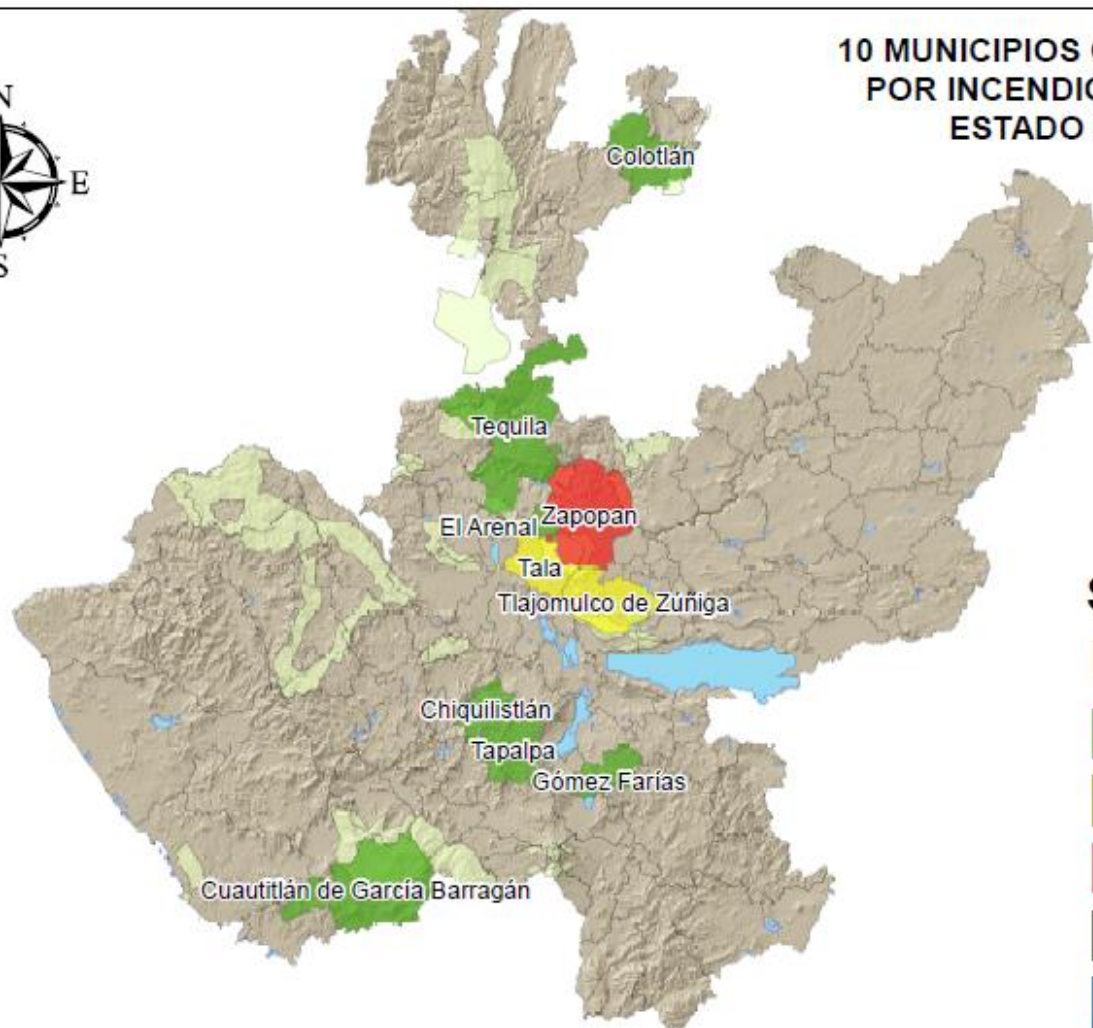

## 10 MUNICIPIOS CON MAYOR INCIDENCIA POR INCENDIOS FORESTALES EN EL ESTADO DE JALISCO 2015.

TOTAL DE  
INCIDENCIA 157

### Simbología INCIDENCIA

	4 - 8
	9 - 15
	16 - 41
	ANP JAL
	Cuerpos de Agua

0 20 40 80 120 160 Kilometers

FUENTE: "INFORMACIÓN GENERADA EN EL  
CENTRO ESTATAL DE INCENDIOS FORESTALES.  
(CONAFOR-SEMADET)"

### MUNICIPIOS CON MAYOR SUPERFICIE AFECTADA POR LOS INCENDIOS FORESTALES 2016

No.	MUNICIPIO	SUP. AFECTADA HAS.
1	Zapopan	327.00
2	San Cristóbal de la Barranca	246.50
3	Villa Purificación	205.00
4	Tlajomulco de Zúñiga	120.19
5	Tequila	85.00
6	Cuautitlán de García Barragán	78.62
7	Chiquilistlán	77.10
8	Poncitlán	72.50
9	Tala	72.10
10	Talpa de Allende	72.00
11	Juanacatlán	70.00
12	Encarnación de Díaz	55.00
13	Colotlán	47.80
14	Gómez Farías	46.90
15	El Arenal	39.00
16	Tecolotlán	36.50
17	Mazamitla	35.40
18	Tapalpa	35.00
19	Zapotlán el Grande	31.60
20	Tamazula de Gordiano	27.20
21	Tenamaxtlán	22.80
22	Concepción de Buenos Aires	21.80
23	Atoyac	14.00
24	Ojuelos de Jalisco	10.00
25	Casimiro Castillo	9.00
26	San Martín Hidalgo	7.00
27	Teuchitlán	6.30
28	Jocotepec	6.00
29	Tecalitlán	5.90
30	Tuxpan	4.30
31	Sayula	4.00
32	Cuautla	3.90
33	Amatitán	3.00
34	Atenguillo	3.00
35	Techaluta de Montenegro	2.00
36	Unión de Tula	1.50
37	Ahualulco de Mercado	1.40
38	Autlán de Navarro	1.40
39	Zapotiltic	1.00
TOTAL		1908.71

### 10 MUNICIPIOS CON MAYOR AFECTACIÓN EN SUPERFICIE (HAS). 2016

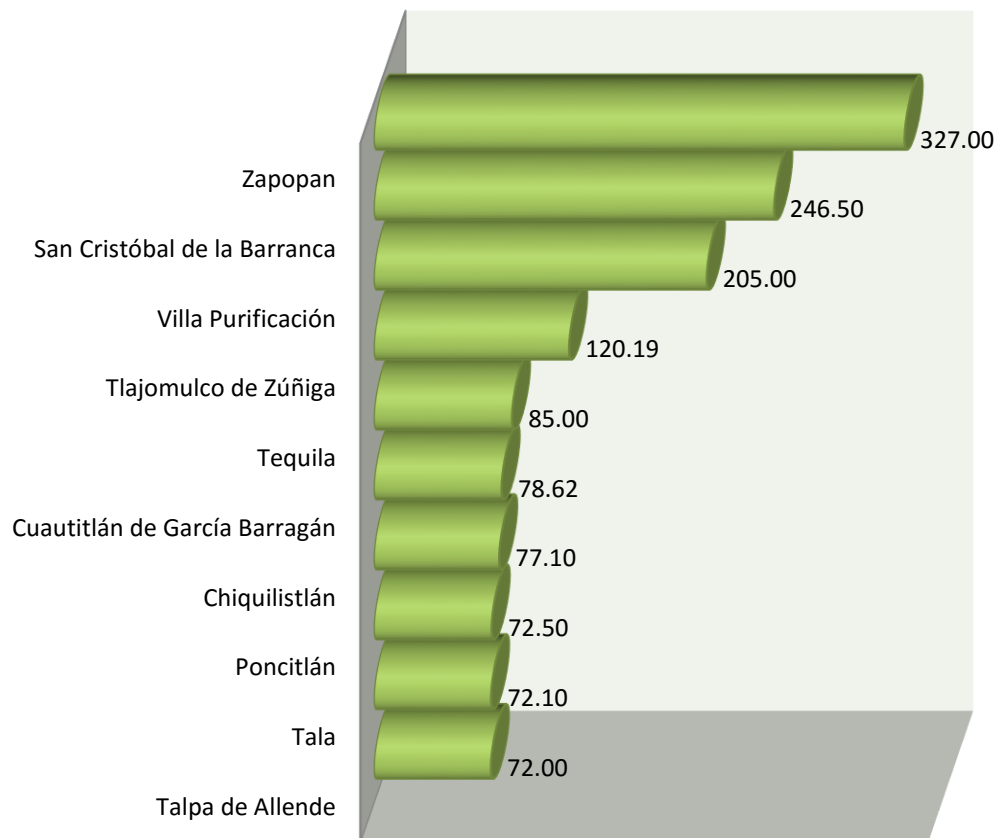



## MUNICIPIOS CON SUPERFICIE AFECTADA POR INCENDIOS FORESTALES EN EL ESTADO DE JALISCO 2016.

**TOTAL DE SUPERFICIE  
AFECTADA 1,908.71**

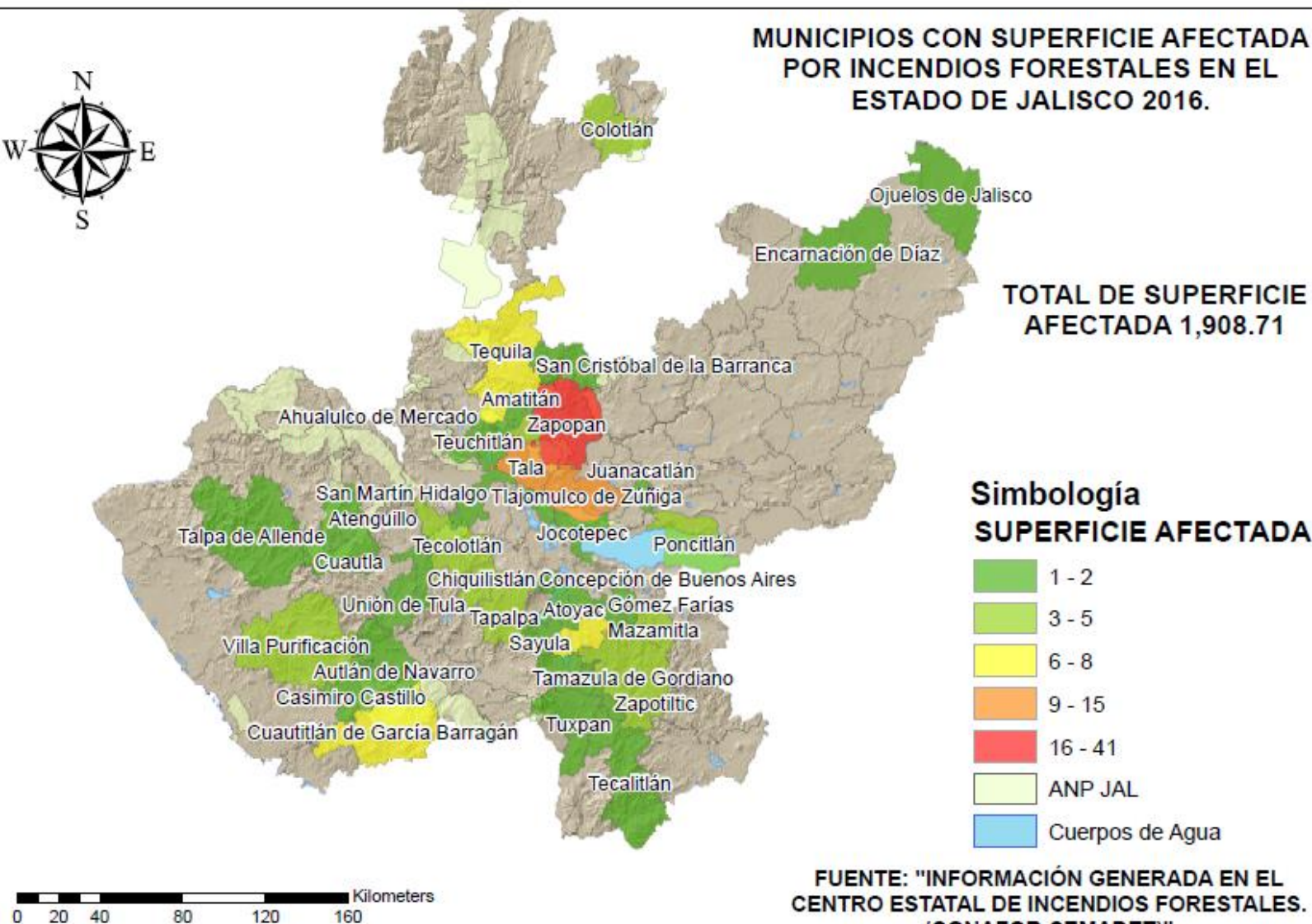

## 10 MUNICIPIOS CON MAYOR SUPERFICIE AFECTADA POR INCENDIOS FORESTALES EN EL ESTADO DE JALISCO 2015.

TOTAL DE SUPERFICIE  
AFECTADA 1,908.71

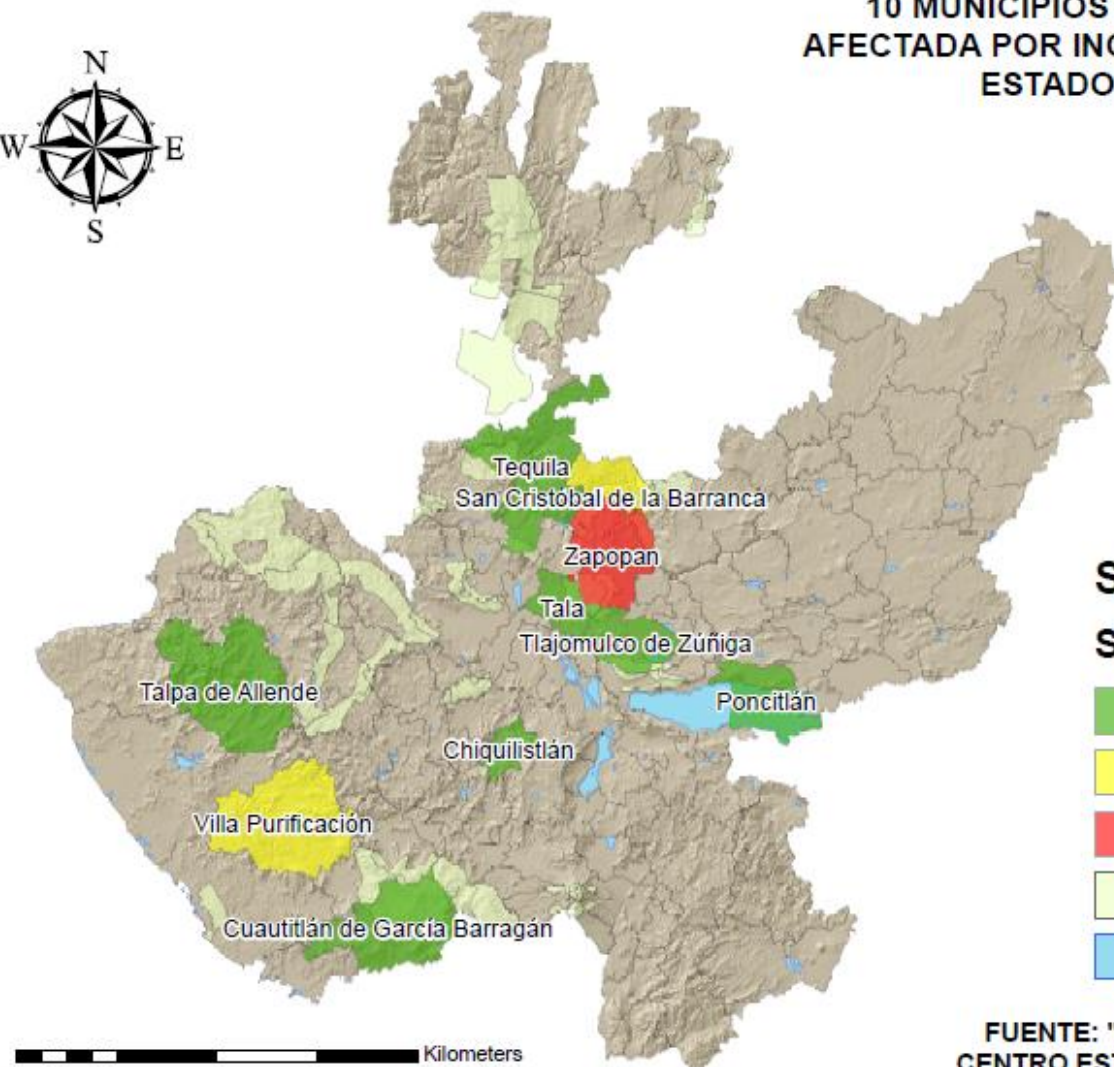

0 20 40 80 120 160 Kilometers

### Simbología SUPERFICIE AFECTADA

	72 - 120
	121 - 247
	248 - 327
	ANP JAL
	Cuerpos de Agua

FUENTE: "INFORMACIÓN GENERADA EN EL  
CENTRO ESTATAL DE INCENDIOS FORESTALES.  
(CONAFOR-SEMADET)"

COMPARATIVA DE INCENDIOS FORESTALES 2014 - 2016								
SUPERFICIE AFECTADA EN HECTAREAS								
AÑO	No. DE INCENDIOS	PASTOS	ARBUSTOS	RENUOVO	ARBOLADO ADULTO	HOJAS	SUELO ORG.	TOTAL
2014	101	516.8	406.7	12.5	19.1	415.7	0	<b>1,370.80</b>
2015	87	657	383.5	0.5	0	549	0	<b>1,591</b>
2016	157	906.72	363.2	4.3	12.5	621.99	0	<b>1,909</b>



Tabla Comparativa de Superficie Afectada por Estratos forestales 2014-2016



Al día 31 de Marzo del 2016 se tiene: Un promedio de 12.15 hectáreas afectadas por incendio registrado.

No.

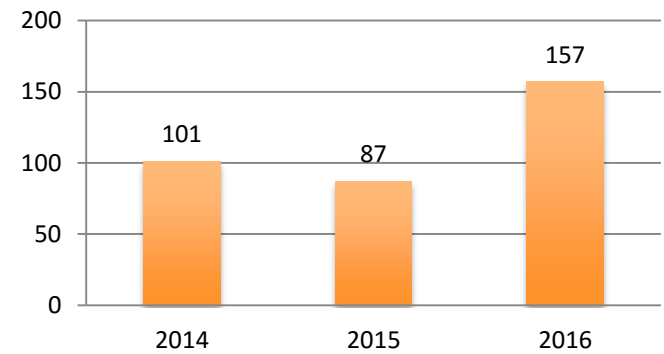
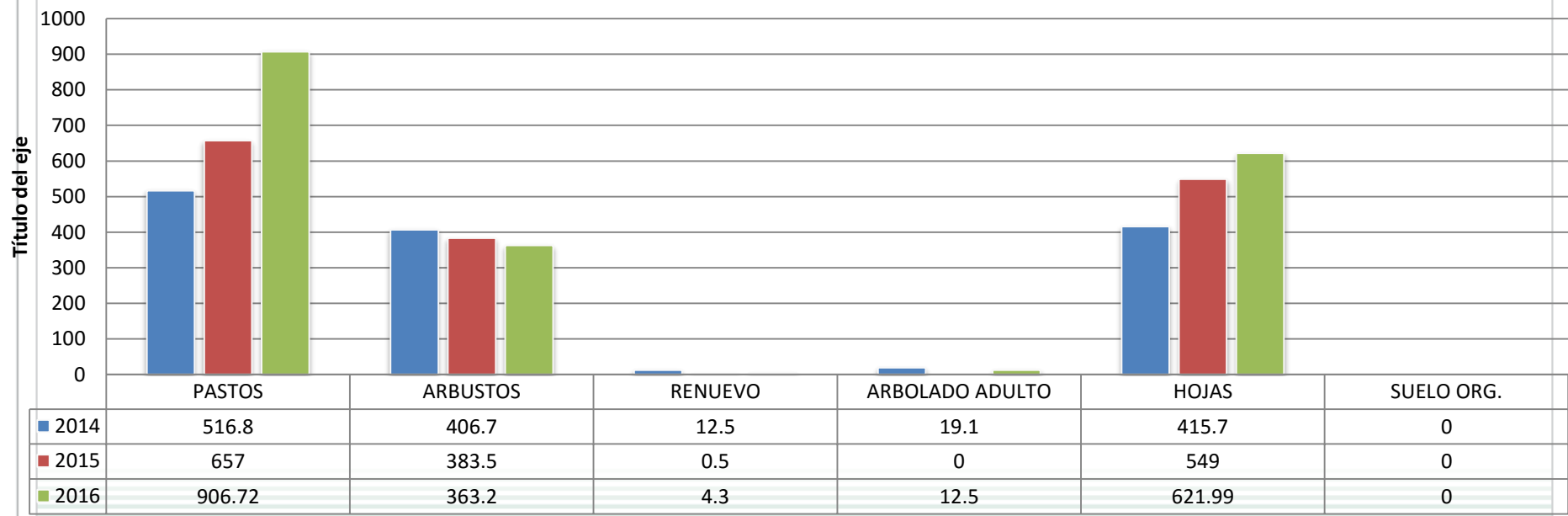
## PRINCIPALES CAUSAS DE INCENDIOS FORESTALES 2016

1	CAUSA	TOTAL	%
2	Fumadores	45	28.66
3	Actividades Agropecuarias	41	26.11
4	Fogatas	33	21.02
5	Intencional	22	14.01
6	Cazadores	7	4.46
7	Cultivos ilícitos	4	2.55
8	Otras actividades productivas	3	1.91
9	Quema de basureros	2	1.27
TOTAL		157	100.00

## PRINCIPALES CAUSAS DE INCENDIOS FORESTALES 2016

- Fumadores
- Actividades Agropecuarias
- Fogatas
- Intencional
- Cazadores
- Cultivos ilícitos
- Otras actividades productivas
- Quema de basureros

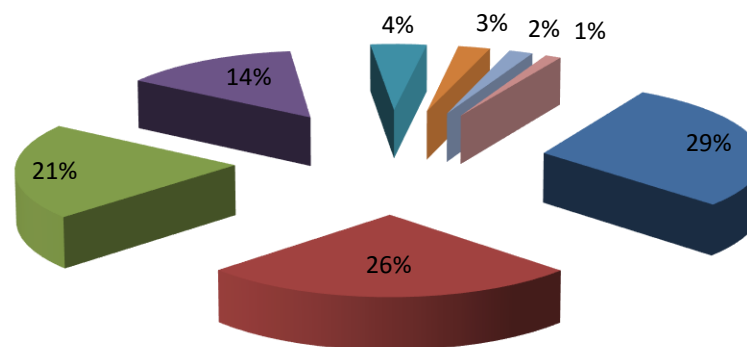

CONTEXTO NACIONAL: Jalisco ocupa el 7º lugar en número de incendios forestales.

Entidad Federativa		2016 Número de Incendios	Superficie Afectada (Ha)	Sup/inc
1	Ciudad de México	661	1,047.96	1.59
2	México	637	1,834.80	2.88
3	Puebla	251	2,242.50	8.93
4	Hidalgo	249	1,938.67	7.79
5	Michoacán	237	2,807.29	11.85
6	Tlaxcala	210	767.18	3.65
7	Jalisco	158	1,913.71	12.11
8	Chiapas	135	1,113.80	8.25
9	Morelos	105	511.30	4.87
10	Chihuahua	104	592.61	5.70
Subtotal		2,747	14,769.82	5.38
% del Total Nacional		82.59	44	
Otros		579	19,170.81	33.11
Total Nacional		3,326	33,940.63	10.20



#### Incendios

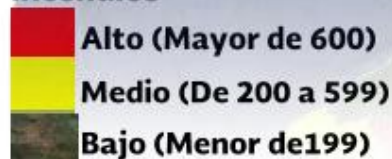

CONTEXTO NACIONAL: Jalisco ocupa el 7º lugar en número de afectación.

		2016		
Entidad Federativa		Número de Incendios	Superficie Afectada (ha)	Sup/inc
1 Oaxaca		90	6,787.95	75.42
2 Michoacán		237	2,807.29	11.85
3 Sonora		15	2,302.35	153.49
4 Puebla		251	2,242.50	8.93
5 Hidalgo		249	1,938.67	7.79
6 Guerrero		34	1,937.16	56.98
7 Jalisco		158	1,913.71	12.11
8 México		637	1,834.80	2.88
9 Guanajuato		26	1,396.67	53.72
10 Zacatecas		44	1,268.38	28.83
Subtotal		1,741	24,429.48	14.03
% del Total Nacional		52.35	72	
Otros		1,585	9,511.15	6.00
Total Nacional		3,326	33,940.63	10.20



Hectáreas

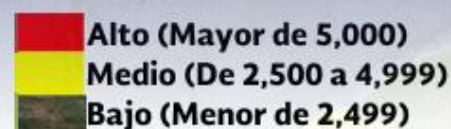

SEDENA

SECRETARÍA DE  
DEFENSA NACIONAL



SEMARNAT

SECRETARÍA DE  
MEDIO AMBIENTE  
Y RECURSOS NATURALES



Secretaría de Medio Ambiente  
y Desarrollo Territorial

GOBIERNO DEL ESTADO DE JALISCO



JALISCO

GOBIERNO DEL ESTADO



SAGARPA

SECRETARÍA DE AGRICULTURA,  
GANADERÍA, DESARROLLO RURAL,  
PESCA Y ALIMENTACIÓN

