



MEDIO
AMBIENTE

SECRETARÍA DE MEDIO AMBIENTE Y DESARROLLO TERRITORIAL

INFORME SEMANAL CENTRO ESTATAL DE MANEJO DEL FUEGO

AL 26/05/2016



ÍNDICE

1. Municipios Afectados por los Incendios Forestales 2016
2. Superficie Afectada en Hectáreas por Municipio
3. 10 Municipios con Mayor Afectación e Incidencia en el Estado.
3. Comparativa de Incendios Forestales 2014 - 2016
4. Causas de Incendios Forestales en el Estado 2016.
5. Contexto Nacional 2016.



Dirección General Forestal y Sustentabilidad

SEMADET.JALISCO.GOB.MX

No.	MUNICIPIO	INCENDIOS	SUP. AFECTADA HAS.	% DE AFECTACIÓN EN HAS.
1	Acatic	1	407.00	1.88
2	Acatlán de Juárez	2	70.60	0.33
3	Ahualulco de Mercado	1	1.40	0.01
4	Amatitán	3	50.10	0.23
5	Ameca	1	9.00	0.04
6	Atemajac de Brizuela	4	76.90	0.36
7	Atenguillo	3	7.30	0.03
8	Atoyac	9	277.30	1.28
9	Autlán de Navarro	1	1.40	0.01
10	Bolaños	6	1442.90	6.68
11	Cabo Corrientes	2	105.40	0.49
12	Casimiro Castillo	9	1326.50	6.14
13	Chiquilistlán	10	176.70	0.82
14	Cocula	3	331.80	1.54
15	Colotlán	8	609.80	2.82
16	Concepción de Buenos Aires	6	42.70	0.20
17	Cuautitlán de García Barragán	15	1961.02	9.07
18	Cuautla	4	50.50	0.23
19	Ejutla	1	78.50	0.36
20	El Arenal	12	148.60	0.69
21	Encarnación de Díaz	2	357.00	1.65
22	Etzatlán	2	100.10	0.46
23	Gómez Farías	14	294.30	1.36
24	Guachinango	3	328.69	1.52
25	Hostotipaquillo	6	217.40	1.01
26	Huejúcar	1	46.00	0.21
27	Huejuquilla el Alto	2	267.50	1.24
28	Jocotepec	11	203.29	0.94
29	Juanacatlán	6	976.90	4.52
30	La Huerta	11	212.70	0.98
31	La Manzanilla de la Paz	4	109.60	0.51
32	Lagos de Moreno	1	1020.00	4.72
33	Magdalena	2	37.70	0.17
34	Mascota	3	4.90	0.02
35	Mazamitla	16	214.00	0.99
36	Mezquitic	5	838.00	3.88
37	Mixtlán	1	151.00	0.70
38	Ojuelos de Jalisco	1	10.00	0.05
39	Pihuamo	3	39.90	0.18
40	Poncitlán	4	173.80	0.80
41	Quitupan	3	30.10	0.14
42	San Cristóbal de la Barranca	9	959.80	4.44
43	San Gabriel	4	38.70	0.18
44	San Juanito de Escobedo	4	153.80	0.71
45	San Martín de Bolaños	1	38.20	0.18
46	San Martín Hidalgo	3	16.30	0.08
47	Santa María de los Ángeles	1	41.00	0.19
48	Sayula	4	241.40	1.12
49	Tala	26	650.80	3.01
50	Talpa de Allende	2	72.00	0.33
51	Tamazula de Gordiano	10	155.10	0.72
52	Tapalpa	12	218.90	1.01
53	Tecalitlán	6	187.40	0.87
54	Techaluta de Montenegro	2	5.70	0.03
55	Tecolotlán	8	177.80	0.82
56	Tenamaxtlán	5	216.60	1.00
57	Tequila	13	871.10	4.03
58	Teuchitlán	3	60.30	0.28
59	Tlajomulco de Zúñiga	28	709.29	3.28
60	Tomatlán	1	10.60	0.05
61	Tonila	2	25.20	0.12
62	Totatiche	1	51.20	0.24
63	Tuxcueca	4	80.50	0.37
64	Tuxpan	3	10.50	0.05
65	Unión de Tula	2	28.00	0.13
66	Valle de Juárez	5	217.10	1.00
67	Villa Guerrero	1	7.30	0.03
68	Villa Purificación	9	1033.60	4.78
69	Yahualica de González Gallo	1	121.00	0.56
70	Zapopan	77	1936.69	8.96
71	Zapotiltic	2	25.50	0.12
72	Zapotlán el Grande	10	445.30	2.06
TOTAL		461	21614.98	100.00

10 MUNICIPIOS CON MAYOR INCIDENCIA DE INCENDIOS FORESTALES 2016

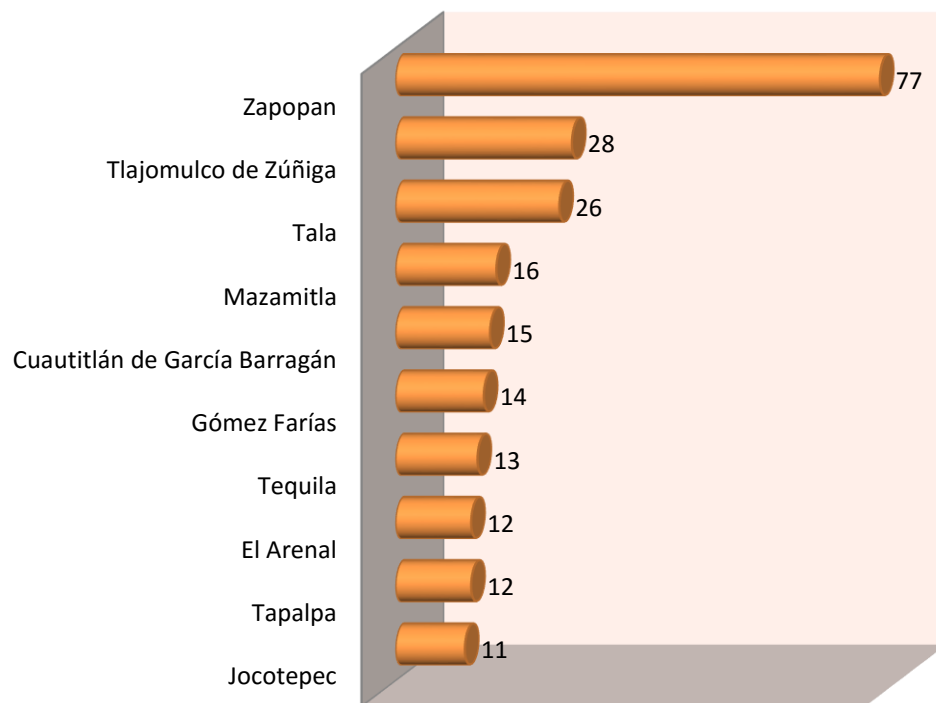

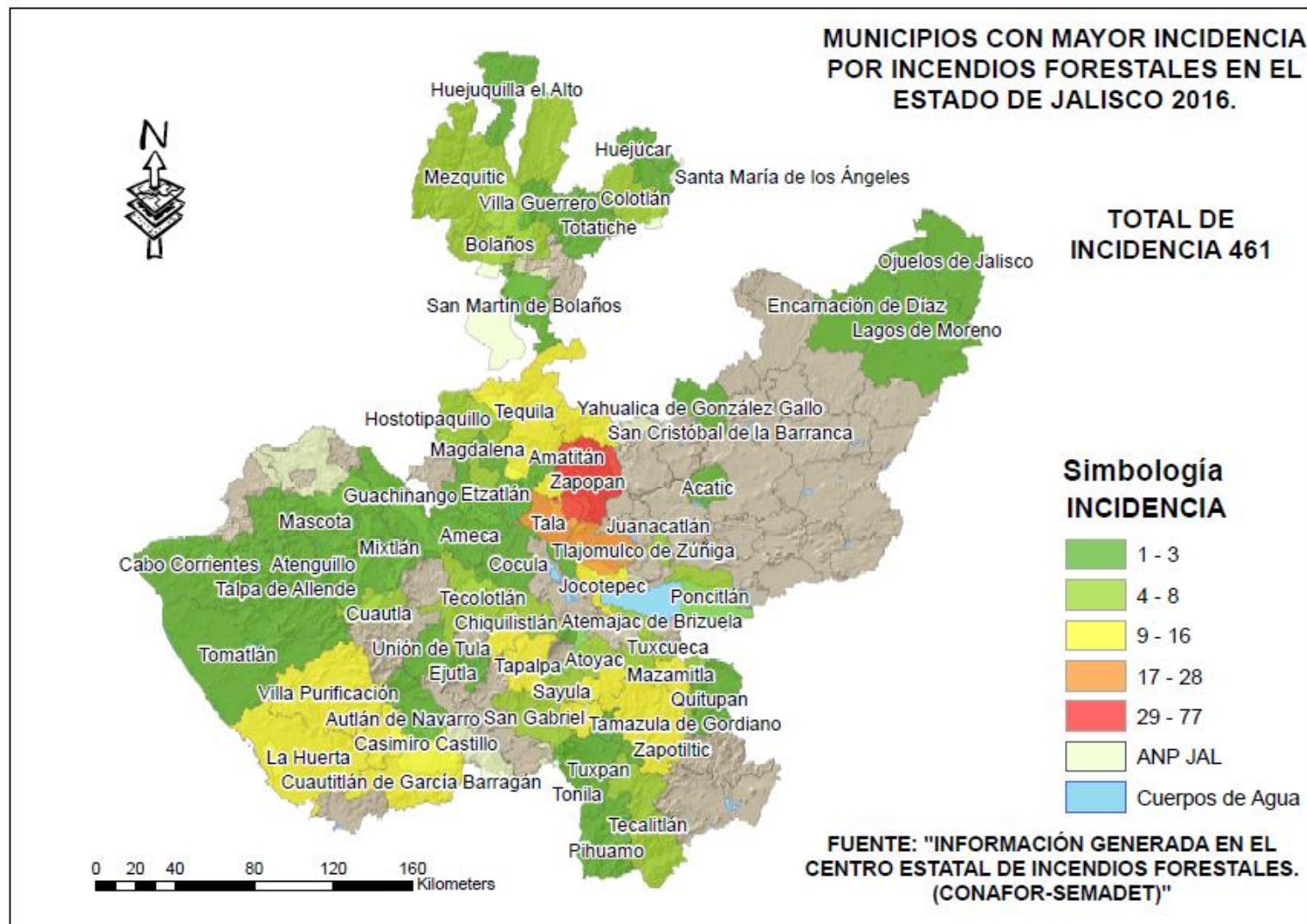

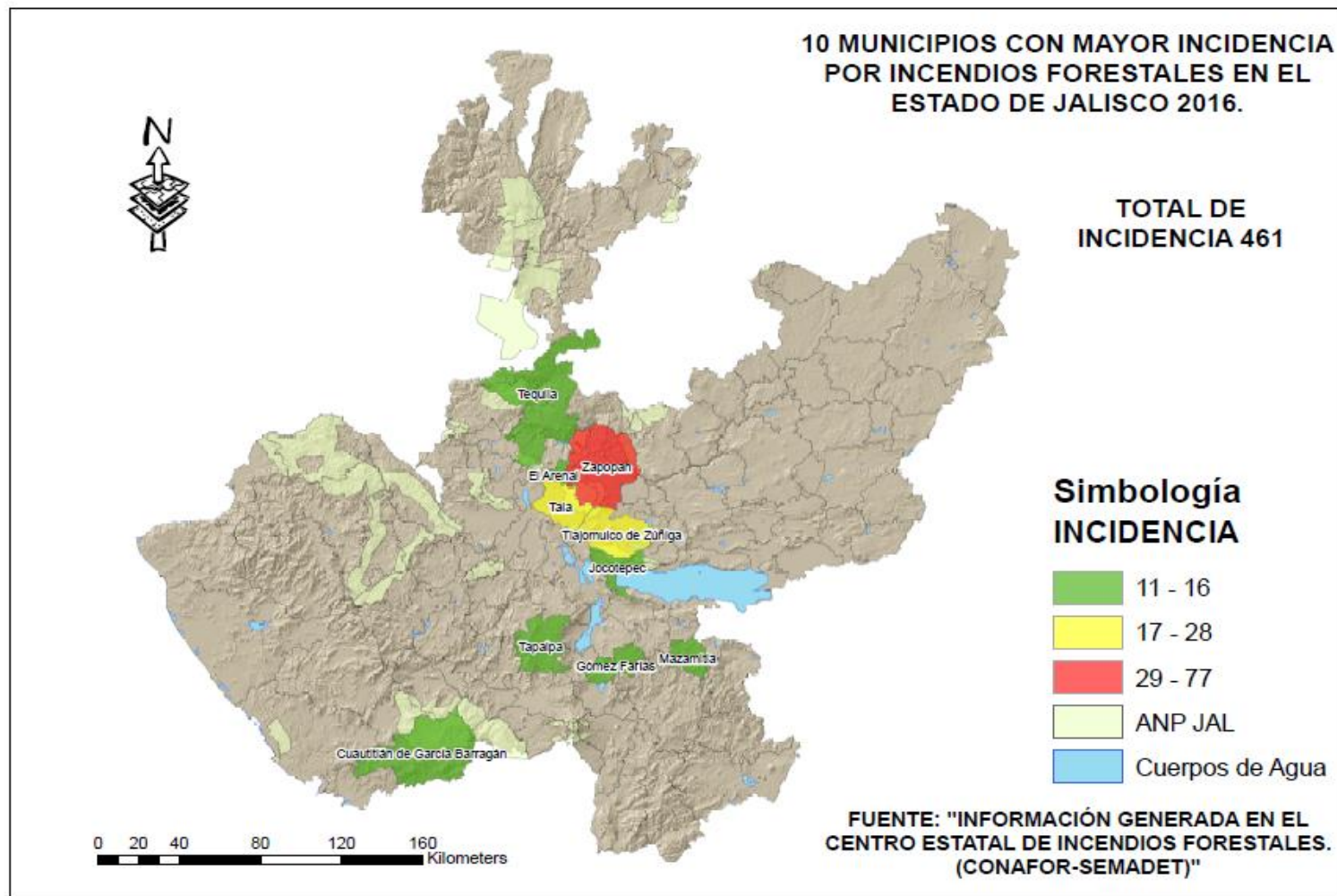

MUNICIPIOS CON MAYOR SUPERFICIE AFECTADA POR LOS INCENDIOS FORESTALES 2016

No.	MUNICIPIO	SUP. AFECTADA HAS.
1	Cuautilán de García Barragán	1961.02
2	Zapopan	1936.69
3	Bolaños	1442.9
4	Casimiro Castillo	1326.5
5	Villa Purificación	1033.6
6	Lagos de Moreno	1020
7	Juanacatlán	976.9
8	San Cristóbal de la Barranca	959.8
9	Tequila	871.1
10	Mezquitic	838
11	Tlajomulco de Zúñiga	709.29
12	Tala	650.8
13	Colotlán	609.8
14	Zapotlán el Grande	445.3
15	Acatic	407
16	Encarnación de Díaz	357
17	Cocula	331.8
18	Guachinango	328.69
19	Gómez Farías	294.3
20	Atoyac	277.3
21	Huejuquilla el Alto	267.5
22	Sayula	241.4
23	Tapalpa	218.9
24	Hostotipaquillo	217.4
25	Valle de Juárez	217.1
26	Tenamaxtlán	216.6
27	Mazamitla	214
28	La Huerta	212.7
29	Jocotepec	203.29
30	Tecalitlán	187.4
31	Tecolotlán	177.8
32	Chiquilistlán	176.7
33	Poncitlán	173.8
34	Tamazula de Gordiano	155.1
35	San Juanito de Escobedo	153.8
36	Mixtlán	151
37	El Arenal	148.6
38	Yahualica de González Gallo	121
39	La Manzanilla de la Paz	109.6
40	Cabo Corrientes	105.4
41	Etzatlán	100.1
42	Tuxcueca	80.5
43	Ejutla	78.5
44	Atemajac de Brizuela	76.9
45	Talpa de Allende	72
46	Acatlán de Juárez	70.6
47	Teuchitlán	60.3
48	Totatiche	51.2
49	Cuautla	50.5
50	Amatitán	50.1
51	Huejúcar	46
52	Concepción de Buenos Aires	42.7
53	Santa María de los Ángeles	41
54	Pihuamo	39.9
55	San Gabriel	38.7
56	San Martín de Bolaños	38.2
57	Magdalena	37.7
58	Quitupan	30.1
59	Unión de Tula	28
60	Zapotiltic	25.5
61	Tonila	25.2
62	San Martín Hidalgo	16.3
63	Tomatlán	10.6
64	Tuxpan	10.5
65	Ojuelos de Jalisco	10
66	Ameca	9
67	Atenguillo	7.3
68	Villa Guerrero	7.3
69	Techaluta de Montenegro	5.7
70	Mascota	4.9
71	Ahualulco de Mercado	1.4
72	Autlán de Navarro	1.4
TOTAL		21614.98

10 MUNICIPIOS CON MAYOR AFECTACIÓN EN SUPERFICIE (HAS). 2016



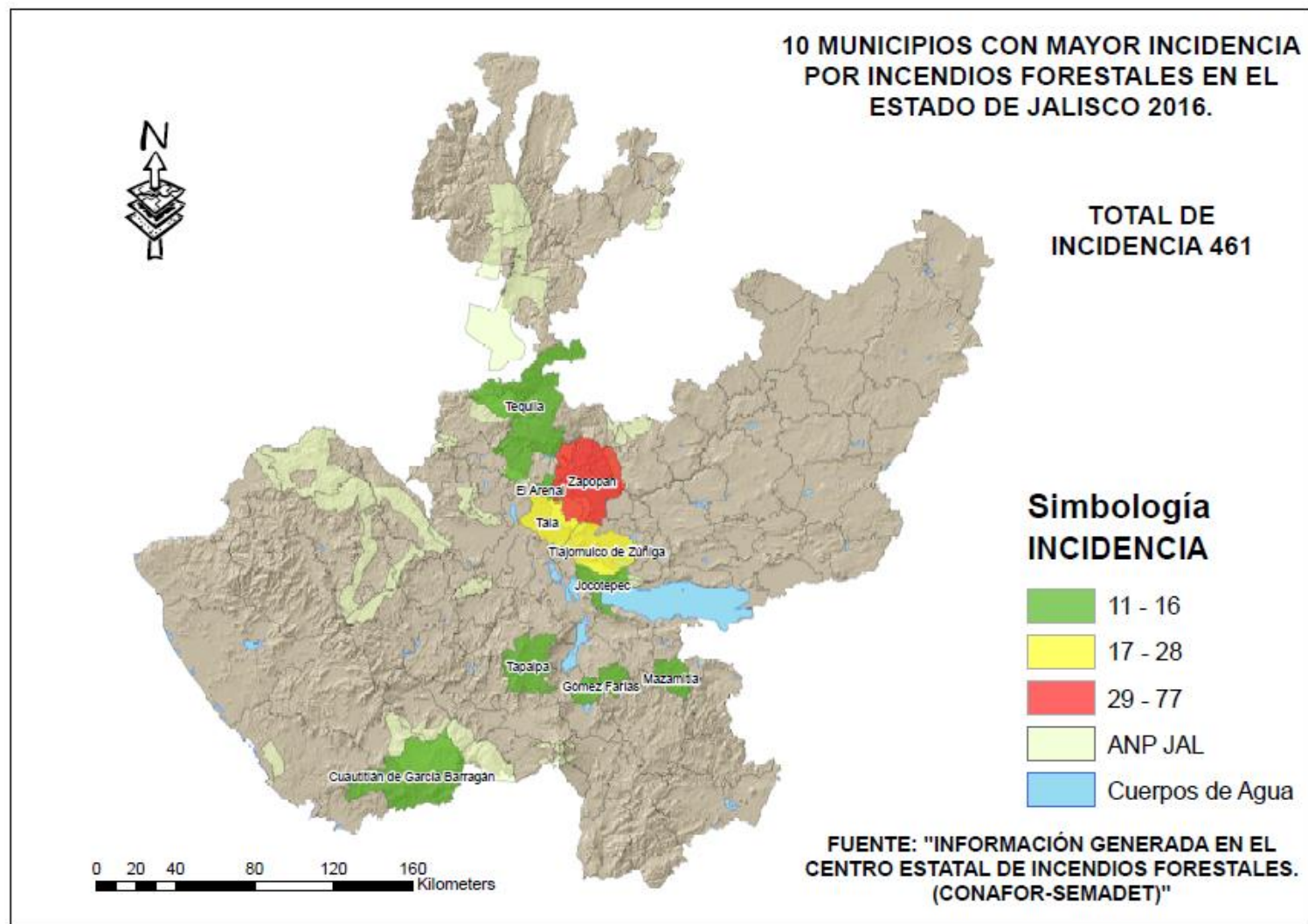

10 MUNICIPIOS CON MAYOR SUPERFICIE AFECTADA POR INCENDIOS FORESTALES EN EL ESTADO DE JALISCO 2016.

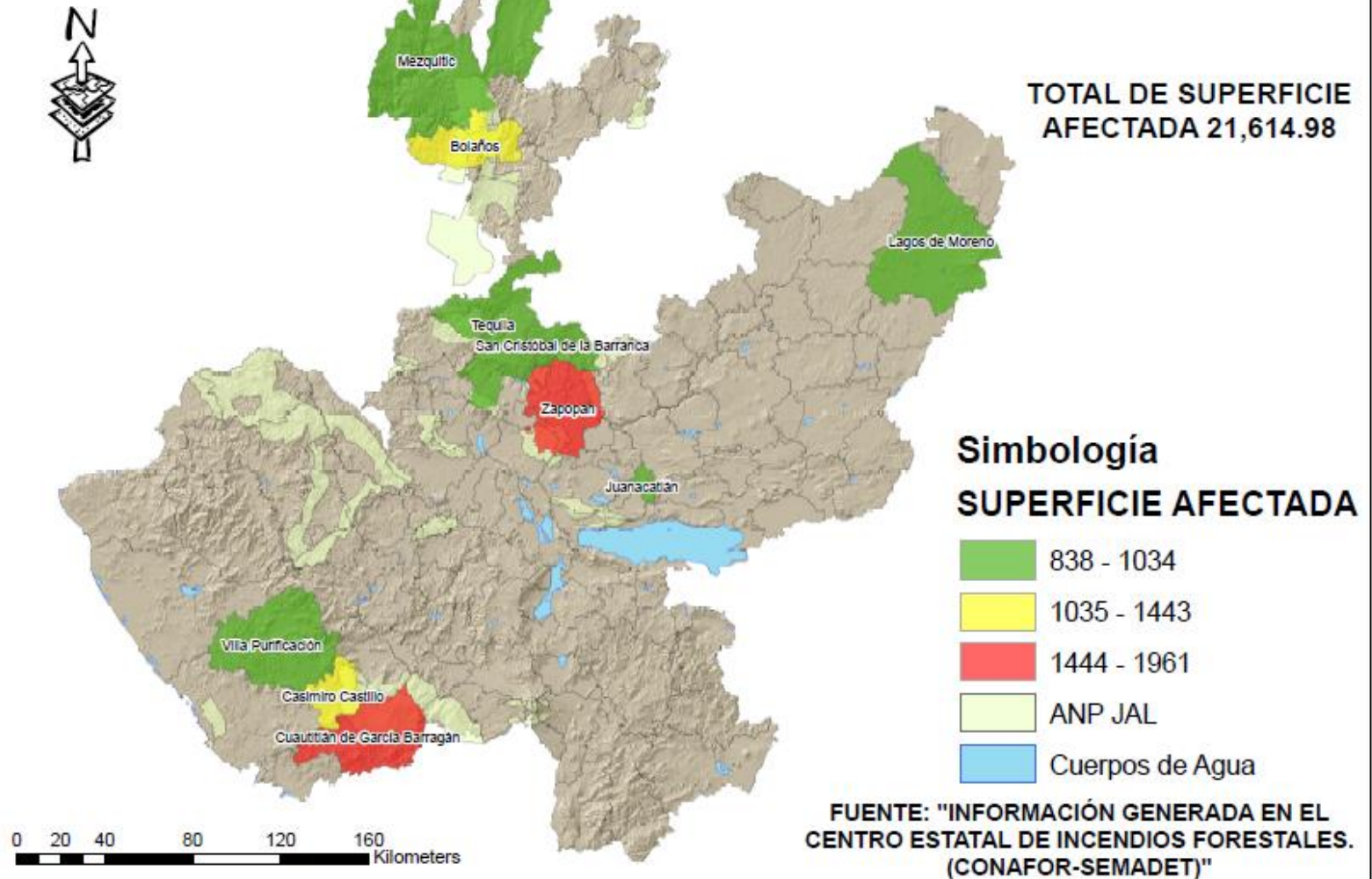

COMPARATIVA DE INCENDIOS FORESTALES 2014 - 2016								
SUPERFICIE AFECTADA EN HECTAREAS								
AÑO	No. DE INCENDIOS	PASTOS	ARBUSTOS	RENUEVO	ARBOLADO ADULTO	HOJAS	SUELO ORG.	TOTAL
2014	419	2814.4	1534.95	70.5	52.5	2748.95	28	7249.3
2015	296	2266.5	1180	29.5	30	2777	1.5	6284.5
2016	461	6468.91	3855.89	157.3	233.8	10864.08	35	21614.98



Tabla Comparativa de Superficie Afectada por Estratos forestales 2014-2016



No.	PRINCIPALES CAUSAS DE INCENDIOS FORESTALES 2016		
	CAUSA	TOTAL	%
1	Actividades Agropecuarias	138	29.93
2	Fumadores	111	24.08
3	Fogatas	98	21.26
4	Intencional	83	18.00
5	Cazadores	12	2.60
6	Cultivos ilícitos	8	1.74
7	Otras actividades productivas	4	0.87
8	Quema de basureros	4	0.87
9	Naturales	2	0.43
10	Otras causas	1	0.22
	TOTAL	461	100.00

PRINCIPALES CAUSAS DE INCENDIOS FORESTALES 2016

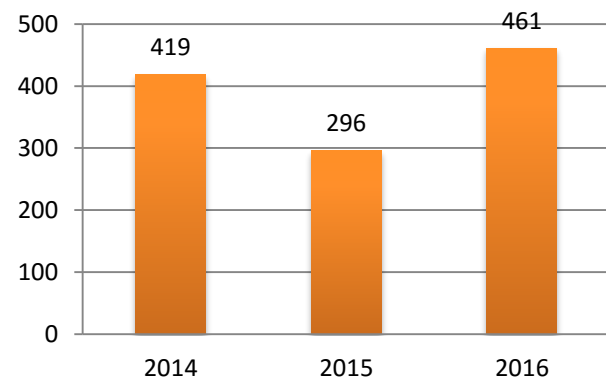
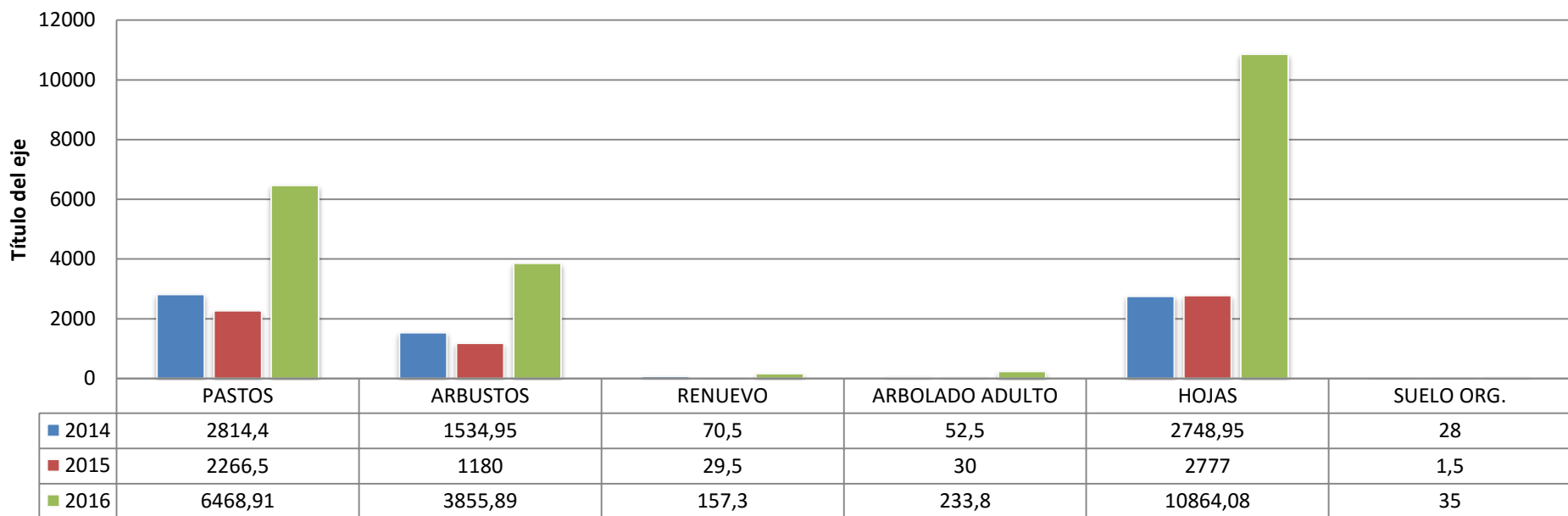
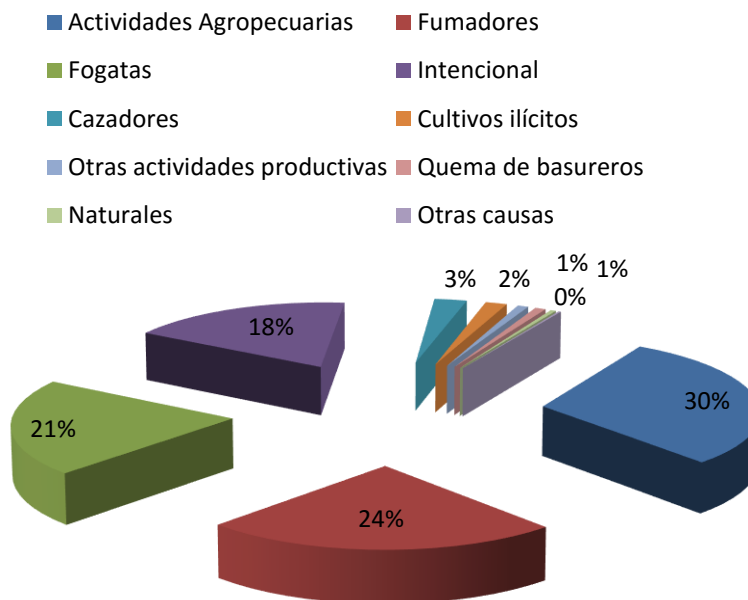

CONTEXTO NACIONAL

Jalisco **ocupa el 4°** lugar en Frecuencia de Incendios Forestales en el 2016

Entidad Federativa		2016 Número de Incendios	Superficie Afectada (Ha)	Sup/inc
1	México	1,469	5,590.95	3.81
2	Ciudad de México	930	1,506.31	1.62
3	Michoacán	795	15,232.92	19.16
4	Jalisco	461	21,614.98	46.89
5	Chihuahua	453	5,763.69	12.72
6	Puebla	429	8,933.28	20.82
7	Hidalgo	379	3,172.45	8.37
8	Chiapas	363	7,445.09	20.51
9	Tlaxcala	339	1,313.13	3.87
10	Oaxaca	246	18,010.99	73.22
Subtotal		5,864	88,583.79	15.11
% del Total Nacional		80.30	60	
Otros		1,439	58,073.31	40.36
Total Nacional		7,303	146,657.10	20.08

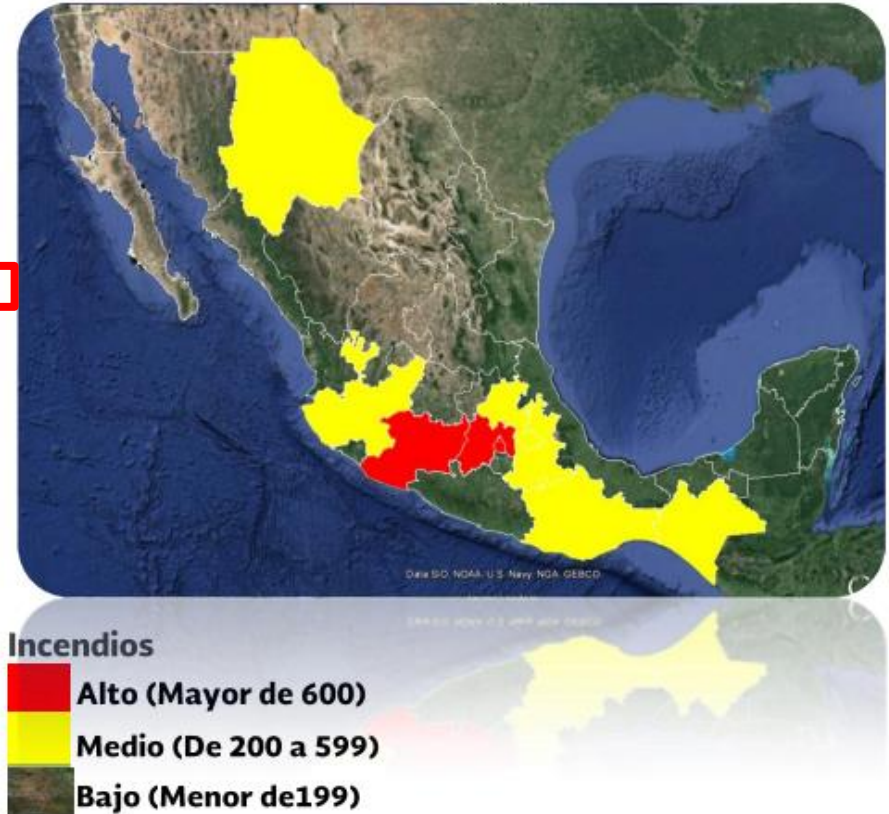

CONTEXTO NACIONAL

Jalisco **ocupa el 1°** lugar en Frecuencia de Incendios Forestales en el 2016

2016			
Entidad Federativa	Número de Incendios	Superficie Afectada (ha)	Sup/inc
1 Jalisco	461	21,614.98	46.89
2 Oaxaca	246	18,010.99	73.22
3 Michoacán	795	15,232.92	19.16
4 Guerrero	119	10,062.19	84.56
5 Puebla	429	8,933.28	20.82
6 Sonora	47	8,305.88	176.72
7 Chiapas	363	7,445.09	20.51
8 Chihuahua	453	5,763.69	12.72
9 Colima	67	5,659.81	84.47
10 México	1,469	5,590.95	3.81
Subtotal	4,449	106,619.78	23.96
% del Total Nacional	60.92	73	
Otros	2,854	40,037.32	14.03
Total Nacional	7,303	146,657.10	20.08

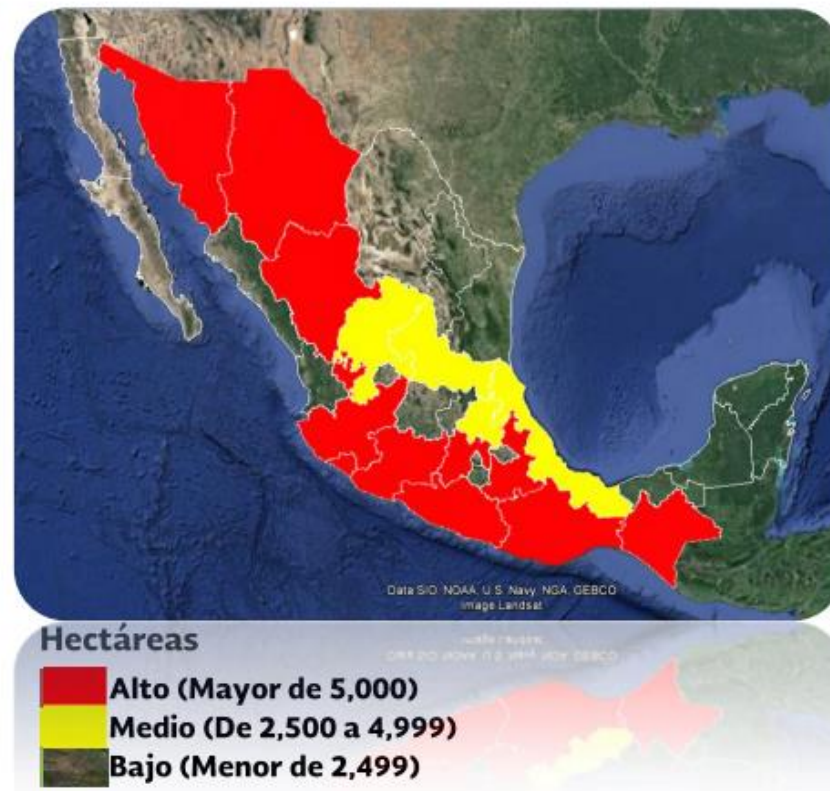



Dirección General Forestal y Sustentabilidad

SEMADET.JALISCO.GOB.MX