

**ESCUELA PARA PADRES**

ASPECTOS		CALIFICACION DEL 1 AL 10, SIENDO 1 LA CALIFICACION MAS BAJA Y 10 LA MAS ALTA					
		10	9	8	7	NO APLICA	OBSERVACIONES
1	LA PUNTUALIDAD PARA EL DESARROLLO DE LA CAPACITACION FUE LA ESTABLECIDA	14	1		1	3	RESPONDIERON SI
2	EL TIEMPO ASIGNADO FUE SUFICIENTE	13	2		1	3	RESPONDIERON SI
	<b>PONENTES</b>						
3	TIENEN EL DOMINIO DEL TEMA EXPUESTO	12	1	1		5	RESPONDIERON SI Y TRES NO CONTESTARON
4	TIENEN LA HABILIDAD DE TRANSMITIR SUS CONOCIMIENTOS	16				3	RESPONDIERON SI
5	TIENEN VOLUNTAD E INTERES POR RESPONDER SUS DUDAS	16				3	RESPONDIERON SI
6	EL APOYO DIDACTICO ES EL ADECUADO	12	2			5	2 RESPONDIERON SI, 1 DIJO NO Y 2 NO RESPONDIERON
7	LAS INSTALACIONES SON AMPLIAS, COMODAS Y FUNCIONALES	15	2			2	RESPONDIERON SI

8	LA ATENCION QUE RECIBE AL SOLICITAR INFORMACION ACERCA DE LA CAPACITACION ES RAPIDA, AMABLE Y SE LE ORIENTA DE FORMA ADECUADA	16	1			2	RESPONDIERON SI
9	LA ATENCION POR PARTE DEL EQUIPO ORGANIZADOR QUE LO ATIENDE DURANTE LA CAPACITACION ES ADECUADA	17				2	RESPONDIERON SI
10	LOS TEMAS QUE RECIBIO EN LA CAPACITACION LE SON UTILES PARA SU PRACTICA PROFESIONAL	17				2	RESPONDIERON SI
11	COMENTARIOS Y SUGERENCIAS PARA PROXIMAS SESIONES (PREGUNTA ABIERTA)	8 PERSONAS NO RESPONDIERON					
		1 PERSONA RESPONDIO QUE NO TENIA NINGUN COMENTARIO Y SUGERENCIA					
		DE LAS 10 PERSONAS RESTANTES ENTRE SUS COMENTARIOS REFIEREN QUE LES HAN SERVIDO MUCHO LOS TEMAS PARA SU VIDA DIARIA, LOS TEMAS HAN SIDO MUY BIEN EXPLICADOS Y HAN SIDO BUENOS. ENTRE LAS SUGERENCIAS ESTÁ INTEGRAR EL TEMA DE COMO TRATARSE EN PAREJAS ASÍ COMO INTEGRAR UN NUEVO GRUPO EN CUANTO TERMINE EL ACTUAL, Y QUE LAS SESIONES DUREN UN POCO MAS DE TIEMPO.					
<b>TOTAL DE PERSONAS ENCUESTADAS:</b>		<b>19</b>					

## GRAFICAS

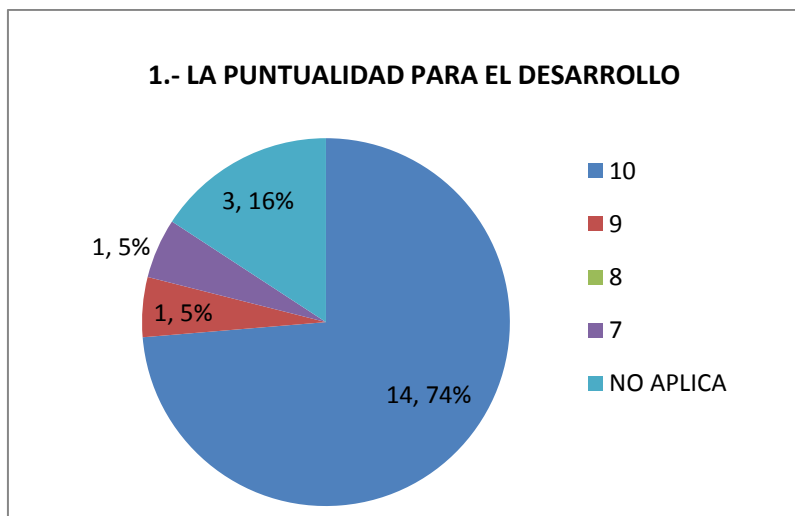

DENTRO DEL PUNTO DE LA PUNTUALIDAD, EL 74 % (14 PERSONAS) DE LOS ASISTENTES. CONSIDERAN QUE SI FUE LA ESTABLECIDA CON LA CALIFICACION 10, MIEMBROS QUE EL 5% (1 PERSONA), LA CALIFICÓ CON UN 9, ASÍ MISMO EL 5% (1 PERSONA), LA CALIFICÓ CON UN 7 Y FINALMENTE EL 16% (3 PERSONAS) NO APLICÓ SU RESPUESTA.

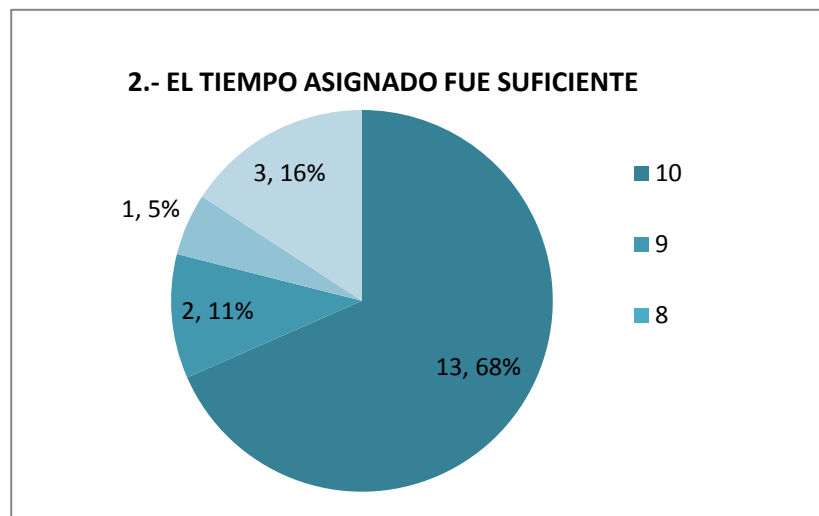

DENTRO DEL PUNTO DEL TIEMPO, EL 68 % (13 PERSONAS) DE LOS ASISTENTES, CONSIDERAN QUE SI FUE SUFICIENTE CON LA CALIFICACION 10, MIENTRAS QUE EL 11% (2 PERSONAS), LA CALIFICÓ CON UN 9, ASI MISMO EL 5% (1 PERSONA), LA CALIFICÓ CON UN 7 Y FINALMENTE EL 16% (3 PERSONAS) NO APLICÓ SU RESPUESTA.

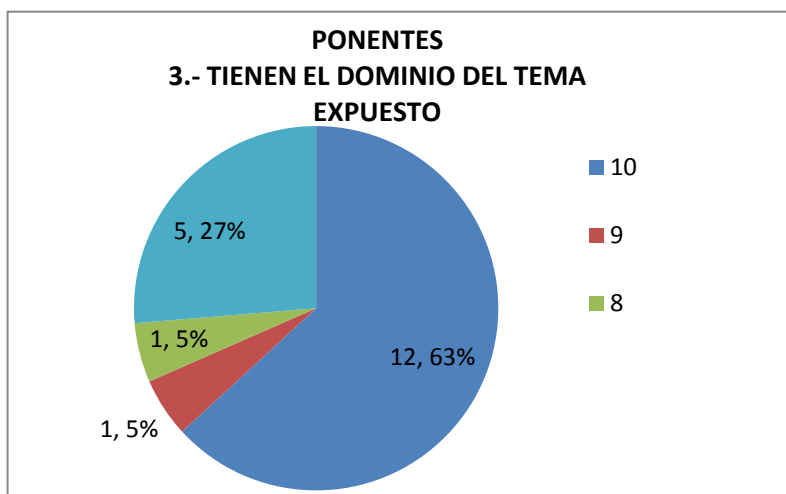

DENTRO DEL PUNTO DE PONENTES, EN EL ASPECTO DOMINIO DEL TEMA, EL 63% (12 PERSONAS) DE LOS ASISTENTES, CONSIDERAN QUE EL PONENTE SI TIENE DOMINIO DEL TEMA EXPUESTO CON LA CALIFICACION 10, MIENTRAS QUE EL 5 % (1 PERSONA) OTORGÓ LA CALIFICACION 9, ASI MISMO EL 5% (1 PERSONA), OTORGÓ LA CALIFICACION 8 Y FINALMENTE EL 27% (5 PERSONAS) NO APLICÓ SU RESPUESTA.

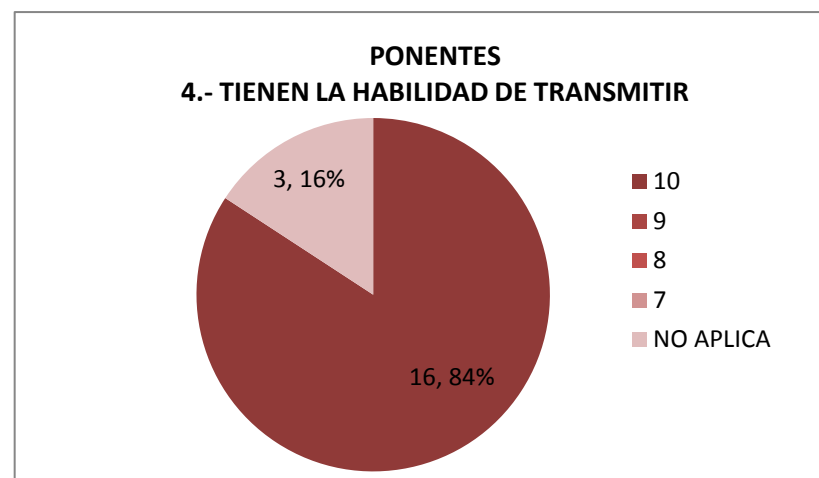

DENTRO DEL ASPECTO DE LA HABILIDAD DE TRANSMITIR LOS CONOCIMIENTOS POR PARTE DEL PONENTE, EL 84% (16 PERSONAS) DE LOS ASISTENTES CONSIDERAN QUE EL PONENTE SI CUENTA CON ESTA HABILIDAD CON LA CALIFICACION 10. EL 16% (3 PERSONAS) NO APLICÓ SU RESPUESTA.

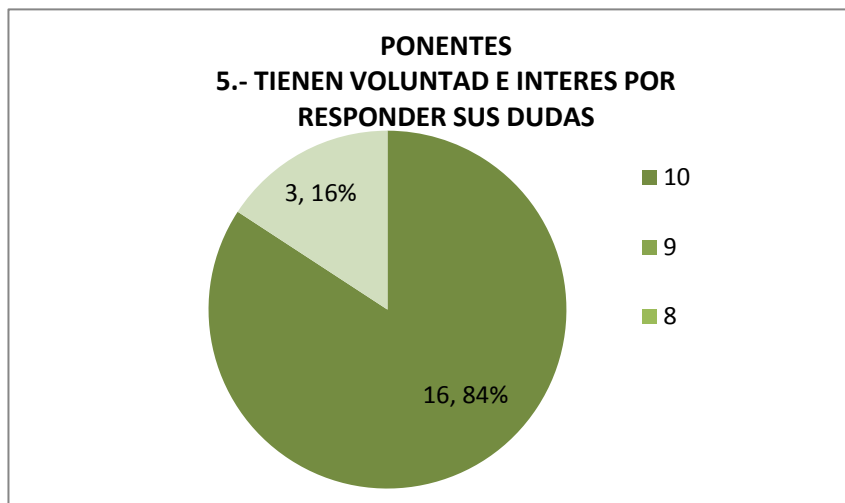

DENTRO DEL ASPECTO DE LA VOLUNTAD E INTERES POR PARTE DEL PONENTE DE RESPONDER LAS DUDAS, EL 84% (16 PERSONAS) DE LOS ASISTENTES CONSIDERAN QUE EL PONENTE SI CUENTA CON LA VOLUNTAD E INTERES CON LA CALIFICACION 10. EL 16% (3 PERSONAS) NO APLICÓ SU RESPUESTA.

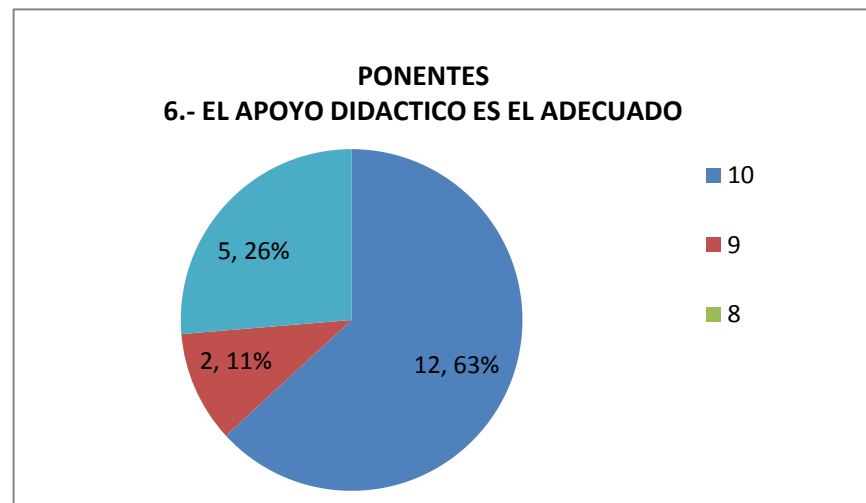

DENTRO DEL ASPECTO DE QUE SI ES APOYO DIDACTICO ES EL ADECUADO EL 63% (12 PERSONAS) DE LOS ASISTENTES, CONSIDERAN QUE SI ES EL ADECUADO CON LA CALIFICACION 10, MIENTRAS QUE EL 11% (2 PERSONAS) CALIFICÓ CON UN 9 Y FINALMENTE EL 26% (5 PERSONAS) NO APLICÓ SU RESPUESTA.

**7.- LAS INSTALACIONES SON AMPLIAS,  
COMODAS Y FUNCIONALES**

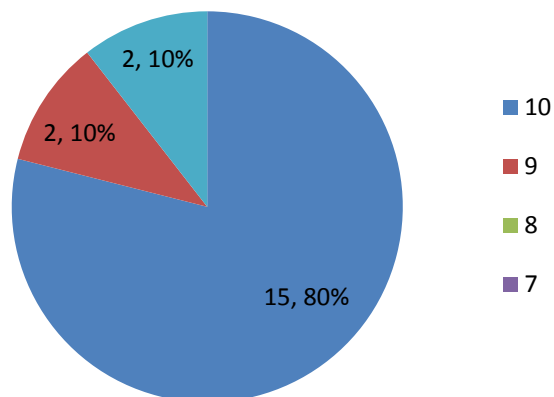

DENTRO DEL PUNTO DE LAS INSTALACIONES, EL 80% (15 PERSONAS) DE LOS ASISTENTES, CONSIDERA QUE SÍ SON AMPLIAS, COMODAS Y FUNCIONALES CON LA CALIFICACION 10, MIENTRAS QUE EL 10% (2 PERSONAS) LO CALIFICÓ CON UN 9 Y FINALMENTE EL 10% (2 PERSONAS) NO APLICÓ SU RESPUESTA.

**8.- LA ATENCION QUE RECIBE AL SOLICITAR  
INFORMACION ACERCA DE LA CAPACITACION ES RAPIDA,  
AMABLE Y SE LE ORIENTA DE FORMA ADECUADA**

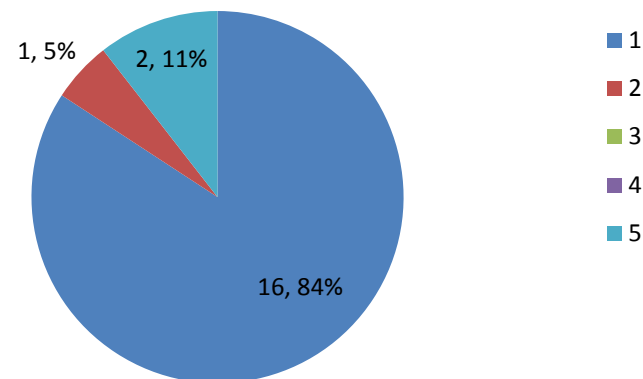

DENTRO DEL PUNTO SOBRE LA ATENCION QUE RECIBE EL USUARIO AL SOLICITAR INFORMACION, EL 84% (16 PERSONAS) DE LOS ASISTENTES, CONSIDERA QUE SI ES RAPIDA, AMABLE Y SE LE ORIENTA DE FORMA ADECUADA CON LA CALIFICACION 10, MIENTRAS QUE EL 5% (1 PERSONA) LA CALIFICÓ CON 9 Y FINALMENTE EL 11% (2 PERSONAS) NO APLICÓ SU RESPUESTA.

**9.- LA ATENCION POR PARTE DEL EQUIPO ORGANIZADOR QUE LO ATIENDE DURANTE LA CAPACITACION ES**

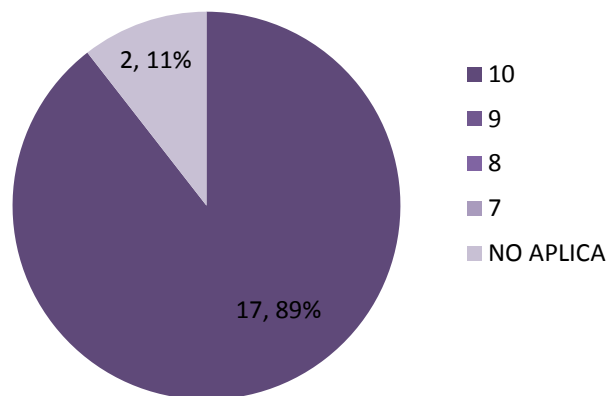

DENTRO DEL PUNTO DE LA ATENCION POR PARTE DEL EQUIPO ORGANIZADOR, EL 89% (17 PERSONAS) DE LOS ASISTENTES, CONSIDERA QUE SI ES LA ADECUADA CON LA CALIFICACION 10, EL 11% (2 PERSONAS) NO APLICÓ SU RESPUESTA.

**10.- LOS TEMAS QUE RECIBIO EN LA CAPACITACION LE SON UTILES PARA SU PRACTICA PROFESIONAL**

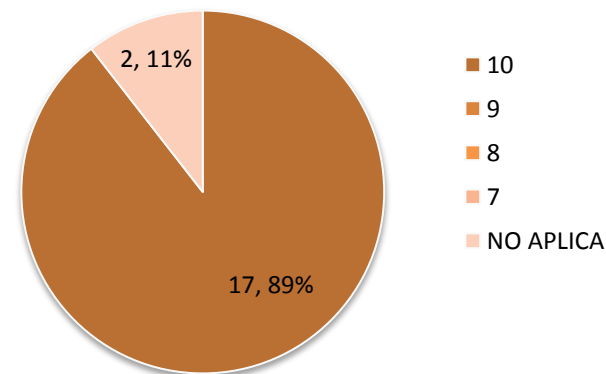

DENTRO DEL PUNTO DE QUE SI LOS TEMAS QUE RECIBIERON SON DE UTILIDAD, EL 89% (17 PERSONAS) DE LOS ASISTENTES, CONSIDERAN QUE SI LE SON DE UTILIDAD. EL 11 % (2 PERSONAS) NO APLICÓ SU RESPUESTA.

