

## **SERVICIOS PÚBLICOS QUE PRESTA LA DIRECCIÓN DE FOMENTO AGROPECUARIO**

- Asesorar a los productores agroalimentarios de la región.
- Gestionar en el desarrollo económico agropecuario y forestal del municipio.
- Gestionar recursos de nivel federal y estatal de programas de beneficio para la población.
- Elaborar y programar talleres y/o cursos en temas del sector productivo.
- Enlace municipal con las diferentes dependencias del sector.
- Coordinar, conocer y difundir programas de las diferentes secretarías del ramo.
- Apertura de ventanillas para la captura de programas estatales o en concurrencia con entidades federales.
- Revisión de documentación de los solicitantes para la presentación de proyectos.

### **SERVICIOS PERMANENTES.**

- **Ventanilla estatal del programa Credencial Agroalimentaria de Jalisco.**

**OBJETIVO.-** Facilitar el acceso a los programas y apoyos, a través de la expedición de una credencial agroalimentaria con chip, que registre y nos proporcione información estadística; simplificando la regulación de los trámites y facilitando el diseño de programas mejor orientados a lo que demandan los productores y el campo de Jalisco.

#### **REQUISITOS:**

1. Identificación Oficial con Fotografía
2. CURP
3. Comprobante de domicilio
4. RFC (Registro Federal de Contribuyentes)
5. Acreditar la Legal propiedad del Predio
6. Acta Constitutiva
7. Dos Fotografías tamaño infantil
8. Formato Registro de Firma del Productor y Cuestionarios (correspondientes según su actividad, llenado en ventanilla)

#### **DOCUMENTACION ADICIONAL:**

##### **GANADERO:**

#### **Si ya cuentas con la credencial de ganadero**

- **PGN** (Constancia de Autorización del Padrón Ganadero)

- **Credencial de Ganadero**

**Si te registras por primera vez:**

- **Registro de la patente del fierro de Herrar**
- **Factura** que compruebe la posesión de vientres de Acuerdo a la Ley de Desarrollo y Fomento Pecuario del Estado de Jalisco y a nombre del Interesado o Representante Legal
- **Comprobante** de afiliación a una Asociación Ganadera Local \*Opcional

**AGRICULTOR:**

- **Título de Concesión del Agua Vigente** (solo aplica para superficie de Riego)

**ACUICULTOR Y PESCADOR:**

- **RNP** (Registro Nacional de Pesca)
- **Título de Concesión del Agua Vigente** (solo aplica para Acuicultores)

**SERVICIOS TEMPORALES**

- **Ventanilla PROYECTOS PRODUCTIVOS O ESTRATÉGICOS, AGRÍCOLAS, PECUARIOS DE ACUACULTURA Y PESCA**

Los requisitos dependerán de las reglas de operación para proyectos productivos 2016 emitidas por la SAGARPA.

**Recursos materiales asignados para la prestación del servicio:**

- 1 escritorio
- 1 archivero
- 1CPU
- 1Monitor
- 1 Teclado 1
- 1Scanner
- 1 Pintarron

**Recursos materiales asignados en contrato comodato con la Secretaria De Desarrollo Rural del Estado de Jalisco:**

- 1 CPU Escritorio HP

- 1 monitor 19”
- 1 Mouse
- 1 Teclado
- 1 Escáner documentos
- 1 Escáner de Huella Digital
- 1 Escáner de Firma Digital
- 1 Cámara web
- 1 Lector Tarjeta RFID MIFARE

**Organigrama Recursos Humanos.**

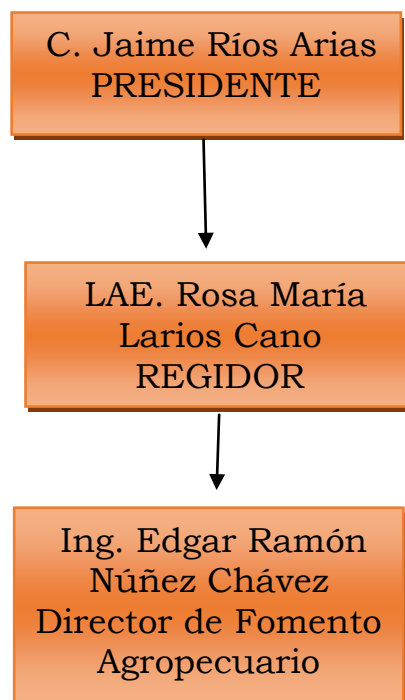

La dirección de Fomento Agropecuario como ya se mencionó tiene como finalidad la interacción directa con las secretarías federales y estatales con el propósito de gestionar apoyos y programas tanto a personas Físicas como Personas Morales, por lo que los beneficiarios dependerán de la capacidad de gestión así como de los recursos que sean asignados a nuestro municipio y esto a la vez detonará la generación de nuevas fuentes de empleos.

Referente al inciso g), el departamento no expide concesiones, licencias, permisos, autorizaciones, y demás actos administrativos por lo que no tengo información al respecto.

Sin otro particular y esperando que la información presentada sea lo solicitado, me es grato reiterarme a sus distinguidas órdenes para cualquier duda o aclaración de la presente.