

SECRETARIA DE PLANEACION ADMINISTRACION Y FINANZAS
 CALLE PEDRO MORENO 281
 CENTRO
 GUADALAJARA JAL.
 SUCURSAL 0238 GUADALAJARA AMERICAS I
 CORREO

C.P. 44100

NO. CUENTA	0268546469
GANANCIA ANUAL TOTAL (GAT) ¹	
GAT NOMINAL	N/A%
GAT REAL ²	N/A%
(+) INTERESES APLICABLES	\$ 107.11
(-) TOTAL DE COMISIONES COBRADAS	\$ 0.00

000944



6501 2902 40011 0 0 0

No. de cliente 01773689
 RFC SPC130227L99
 Plaza 9491 PLAZA GUADALAJARA
 Sucursal 0238 GUADALAJARA AMERICAS I
 Teléfonos Sucursal 6783500
 Dirección Sucursal CIRCUNVALACION PROVIDENCIA 1010 COUNTRY CLUB
 Período De 01/Febrero/2016 al 29/Febrero/2016
 Fecha de corte 29/Febrero/2016
 Página 1 de 6

Enlace Global Pm C/Intereses
Febrero 2016

¹ Antes de Impuestos

² La GAT REAL es el rendimiento que obtendría después de descontar la inflación estimada

RESUMEN INTEGRAL

PRODUCTO/SERVICIO	CUENTA	SALDO ANTERIOR	SALDO AL CORTE
ENLACE GLOBAL PM C/INTERESES	0268546469	\$ 452,948.45	\$ 421,299.29
TOTAL		\$ 452,948.45	\$ 421,299.29

ENLACE GLOBAL PM C/INTERESES

No. de CUENTA: 0268546469 DIVISA: PESOS CLABE: 072 320 00268546469 6

RESUMEN DEL PERIODO

	MONTO
Saldo inicial del período	\$ 452,948.45
(+) Depósitos	\$ 68,935.12
(-) Retiros	\$ 100,691.39
(+) Intereses Netos Ganados	\$ 107.11
(-) Comisiones Cobradas	\$ 0.00
(-) IVA sobre comisiones (16%)	\$ 0.00
Saldo Actual	\$ 421,299.29
Saldo Disponible al día*	\$ 421,299.29
Saldo Mínimo requerido	\$ 0.00

SALDO PROMEDIO DIARIO

	MONTO
En el Período (del 01 Feb al 29 Feb) ...	\$ 447,748.68
Días que comprende el período	029
Acumulado anual	\$ 359,851.29
Días que comprende el período anual	060

CALCULO DE INTERESES DEVENGADOS	
Intereses Tasa Bruta Anual 0.30% ..	\$ 107.11
Retención de IDE	\$ 0.00
Retención de ISR	\$ 0.00
Intereses Netos Ganados	\$ 107.11

***SALDO NO DISPONIBLE AL DÍA**

	MONTO
Depósitos de cheques S.B.C.	\$ 0.00
Comisiones Pendientes de aplicar	\$ 0.00
Compras no aplicadas	\$ 0.00
Total	\$ 0.00

RESUMEN DE COMISIONES

CHEQUES	
Cheques girados	41
Cheques girados sin comisión	41
Cheques girados con comisión	0
Importe de la comisión	\$ 0.00
Por cheques devueltos	\$ 0.00
OTRAS COMISIONES	\$ 0.00

DETALLE DE OPERACIONES

FECHA	DESCRIPCION DEL CARGO / ABONO	MONEDA	MONTO DEL RETIRO	MONTO DEL DEPOSITO	SALDO
31-ENE-16	SALDO ANTERIOR				452,948.45
02-FEB-16	CHEQUE PAGADO 0000938	MXP	3,340.41		449,608.04

6501-0321-2902-40011-0268546469-000944

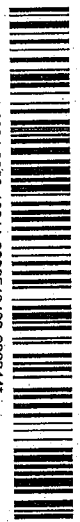

La fecha de corte coincide con la fecha de terminación del periodo que se señala en el presente estado de cuenta. Las operaciones efectuadas durante días no laborales o después de la hora de corte de fin de día serán consideradas en nuestra contabilidad como realizadas en el siguiente día hábil bancario. Usted dispone de 30 días hábiles a partir de la fecha de corte para solicitar la información contenida en su estado de cuenta, de no hacerlo se asumirá su conformidad al respecto.

▼ DETALLE DE OPERACIONES ENLACE GLOBAL PM C/INTERESES (CONTINUACION) ▼

Cuando no reciba su estado de cuenta durante los 20 días siguientes de la fecha de corte, y no haya dado instrucciones para que se le envíe, favor de solicitarlo en su sucursal.

Podrá consultar la información de las comisiones de todos los bancos con fines informativos y de comparación en la CONDUSEF al teléfono 01 800 999 8080 y en la página electrónica: www.condusef.gob.mx

línea
DIRECTA
para su empresa
México, D.F. (55) 5140 5640
Monterrey (81) 8156 9640
Guadalajara (33) 3669 9040
Resto del país 01 800 DIRECTA
(3473282)

www.banorte.com

Banco Mercantil del Norte, S.A. Institución de Banca Múltiple Grupo Financiero Banorte Av. Revolución No. 3000, Colonia Primavera, C.P. 64830, Monterrey, Nuevo León. RFC. BMN930209927.

Banco Mercantil del Norte S.A. Institución de Banca Múltiple, Grupo Financiero Banorte recibe las consultas, reclamaciones o aclaraciones, en su Unidad Especializada de Atención a Usuarios, ubicada en Av. Paseo de la Reforma No. 505 Piso 43 Colonia Cuauhtémoc C.P. 06500 Delegación Cuauhtémoc, México, D.F. y por Correo Electrónico une@banorte.com o Teléfono 01 800 627 22 92, así como en cualquiera de sus sucursales u oficinas. En el caso de no obtener una respuesta satisfactoria, podrá acudir a la Comisión Nacional para la Protección y Defensa de los Usuarios de Servicios Financieros www.condusef.gob.mx con número telefónico de atención en el Distrito Federal (55) 53400999 y desde el Interior de la República el 01 800 999 8080.

Advertencia:
Incumplir tus obligaciones te puede generar comisiones.

El presente Estado de Cuenta no es un comprobante fiscal



Los productos anteriormente descritos se encuentran protegidos por el Instituto para la Protección al Ahorro Bancario (IPAB) hasta por un monto equivalente a 400,000 UDIS por cliente por Institución, lo anterior, de conformidad con las disposiciones legales que regulan a dicho Instituto.

Visita la página www.ipab.gob.mx

FECHA	DESCRIPCION DEL CARGO / ABONO	MONEDA	MONTO DEL RETIRO	MONTO DEL DEPOSITO	SALDO
02-FEB-16	SALDO ANTERIOR				449,608.04
04-FEB-16	CHEQUE PAGADO 0000945	MXP	540.00		449,068.04
04-FEB-16	CHEQUE PAGADO 0000942	MXP	1,826.00		447,242.04
04-FEB-16	CHEQUE PAGADO 0000943	MXP	1,390.00		445,852.04
05-FEB-16	CHEQUE CAMARA 0000946 SPC130227L99	MXP	94.71		445,757.33
05-FEB-16	002601001602050000100461 SPEI RECIBIDO DEL BANCO 0012 BBVA BANCOMER DEL CLIENTE SECRETARIA DE PLANEACION ADMON Y FINANZA DE LA CLABE 012320004475888602 CON RFC SPC130227L99 CONCEPTO: SP 1499826 3515447 REFERENCIA: 1499826 CVE RAST: 002601001602050000100461	MXP		3,242.00	448,999.33
05-FEB-16	DEP.EFECTIVO	MXP		3,239.00	452,238.33
06-FEB-16	CHEQUE CAMARA 0000944 UEDO31111 B80	MXP	1,800.00		450,438.33
09-FEB-16	DEP.EFECTIVO	MXP		2,100.00	452,538.33
11-FEB-16	002601001602110000095271 SPEI RECIBIDO DEL BANCO 0012 BBVA BANCOMER DEL CLIENTE SECRETARIA DE PLANEACION ADMON Y FINANZA DE LA CLABE 012320004475888602 CON RFC SPC130227L99	MXP		9,869.76	462,408.09
12-FEB-16	CHEQUE CAMARA 0000949 NITR700309HX3 REFERENCIA: 1501505 CVE RAST: 002601001602110000095271	MXP	4,720.04		457,688.05
12-FEB-16	CHEQUE PAGADO 0000967 DEPOSITO A CTA. 0861940570 RFC VABE701022PV7	MXP	258.00		457,430.05
13-FEB-16	CHEQUE CAMARA 0000948 FEP7710182LA	MXP	1,645.00		455,785.05
13-FEB-16	CHEQUE CAMARA 0000976 RMM801014 EN7	MXP	10,092.00		445,693.05
13-FEB-16	CHEQUE PAGADO 0000968	MXP	258.00		445,435.05
15-FEB-16	CHEQUE PAGADO 0000950	MXP	7,000.00		438,435.05
15-FEB-16	CHEQUE PAGADO 0000966	MXP	350.00		438,085.05
15-FEB-16	CHEQUE PAGADO 0000951	MXP	5,172.40		432,912.65
15-FEB-16	CHEQUE PAGADO 0000958	MXP	1,690.00		431,222.65
16-FEB-16	CHEQUE CAMARA 0000947 DIHE7703072Q9	MXP	387.00		430,835.65
16-FEB-16	CHEQUE CAMARA 0000956 AAF681226M68	MXP	958.00		429,877.65
16-FEB-16	CHEQUE CAMARA 0000975 BACM591203PS3	MXP	201.00		429,676.65
16-FEB-16	CHEQUE CAMARA 0000978 BACM591203PS3	MXP	958.00		428,718.65
17-FEB-16	CHEQUE PAGADO 0000963	MXP	201.00		428,517.65
17-FEB-16	002601001602170000072484 SPEI RECIBIDO DEL BANCO 0012 BBVA BANCOMER DEL CLIENTE SECRETARIA DE PLANEACION ADMON Y FINANZA DE LA CLABE 012320004475888602 CON RFC SPC130227L99 CONCEPTO: SP 1502809 3530729 REFERENCIA: 1502809 CVE RAST: 002601001602170000072484	MXP		1,649.93	430,167.58

REFERENCIAS DE ABREVIACIONES:

R.F.C.: Registro Federal de Causantes - CLABE: Clave Bancaria Estandarizada - I.V.A.: Impuesto al Valor Agregado - I.S.R.: Impuesto Sobre la Renta - S.B.C: Saldo salvo Buen Cobro - DISP.: Disposición/Dispersión - ATM.: Cajero Automático - BTE.: Banorte - CPA.: Compra - DEP.: Depósito - COM.: Comisión - INTBC.: Interbancaria - O/B.: Otro Banco - CHEQ/CHQ.: Cheque - LIQ.: Liquidación (Pago) - INT.: Interés (es) - EDO.: Estado - CTA.: Cuenta - CAM.: Cámara de Compensación - ABO.: Abono - CAP.: Capital - INV.: Inversión - PZO.: Plazo - DEV.: Devolución - REV.: Reverso - CONS.: Consulta - VEN.: Ventanilla

▼ DETALLE DE OPERACIONES ENLACE GLOBAL PM C/INTERESES (CONTINUACION) ▼

FECHA	DESCRIPCION DEL CARGO / ABONO	MONEDA	MONTO DEL RETIRO	MONTO DEL DEPOSITO	SALDO
17-FEB-16	SALDO ANTERIOR				430,167.58
18-FEB-16	002601001602180000049199 SPEI RECIBIDO DEL BANCO 0012 BBVA BANCOMER DEL CLIENTE SECRETARIA DE PLANEACION ADMON Y FINANZA DE LA CLABE 012320004475888602 CON RFC SPC130227L99 CONCEPTO: SP 1501861 3526750 REFERENCIA: 1501861 CVE RAST: 002601001602180000049199	MXP		26,582.73	456,750.31
18-FEB-16	002601001602180000049210 SPEI RECIBIDO DEL BANCO 0012 BBVA BANCOMER DEL CLIENTE SECRETARIA DE PLANEACION ADMON Y FINANZA DE LA CLABE 012320004475888602 CON RFC SPC130227L99 CONCEPTO: SP 1503169 3534208 REFERENCIA: 1503169 CVE RAST: 002601001602180000049210	MXP		9,892.44	466,642.75
19-FEB-16	CHEQUE PAGADO 0000991	MXP	2,069.00		464,573.75
19-FEB-16	CHEQUE PAGADO 0000974	MXP	201.00		464,372.75
19-FEB-16	CHEQUE PAGADO 0000960	MXP	402.00		463,970.75
19-FEB-16	CHEQUE PAGADO 0000990	MXP	2,069.00		461,901.75
19-FEB-16	CHEQUE PAGADO 0000972	MXP	1,878.00		460,023.75
19-FEB-16	CHEQUE PAGADO 0000952	MXP	958.00		459,065.75
20-FEB-16	CHEQUE CAMARA 0000987 OLC150311 2D3	MXP	12,334.94		446,730.81
22-FEB-16	DEP.EFECTIVO	MXP		1,605.76	448,336.57
22-FEB-16	CHEQUE PAGADO 0000985	MXP	1,649.93		446,686.64
23-FEB-16	CHEQUE CAMARA 0000961 COVC660922DU7	MXP	1,370.00		445,316.64
23-FEB-16	CHEQUE CAMARA 0000986 CIJ860801623	MXP	4,067.55		441,249.09
23-FEB-16	CHEQUE PAGADO 0000970	MXP	166.00		441,083.09
23-FEB-16	CHEQUE PAGADO 0000969	MXP	456.00		440,627.09
23-FEB-16	DEP.EFECTIVO	MXP		2,068.00	442,695.09
23-FEB-16	DEP.EFECTIVO	MXP		2,068.00	444,763.09
23-FEB-16	DEP.EFECTIVO	MXP		1.00	444,764.09
23-FEB-16	DEP.EFECTIVO	MXP		1.00	444,765.09
23-FEB-16	CHEQUE PAGADO 0000962	MXP	201.00		444,564.09
23-FEB-16	CHEQUE PAGADO 0000954	MXP	958.00		443,606.09
24-FEB-16	002601001602240000072698 SPEI RECIBIDO DEL BANCO 0012 BBVA BANCOMER DEL CLIENTE SECRETARIA DE PLANEACION ADMON Y FINANZA DE LA CLABE 012320004475888602 CON RFC SPC130227L99 CONCEPTO: SP 1504321 3541542 REFERENCIA: 1504321 CVE RAST: 002601001602240000072698	MXP		6,346.00	449,952.09
25-FEB-16	CHEQUE PAGADO 0000992	MXP	12,500.00		437,452.09
25-FEB-16	CHEQUE PAGADO 0000965	MXP	350.00		437,102.09
26-FEB-16	CHEQUE CAMARA 0000993 CIJ860801623	MXP	1,611.95		435,490.14
26-FEB-16	DEP.EFECTIVO	MXP		269.50	435,759.64
27-FEB-16	CHEQUE CAMARA 0000953 MAM5780612SN7	MXP	958.00		434,801.64
29-FEB-16	CHEQUE PAGADO 0000995	MXP	2,426.00		432,375.64
29-FEB-16	CHEQUE PAGADO 0001007 DEPOSITO A CTA. 0414582817 RFC CAC151103LT4	MXP	10,925.46		421,450.18
29-FEB-16	CHEQUE PAGADO 0001003	MXP	258.00		421,192.18
29-FEB-16	LIQ.INT.S/TASA LIQ 2016-02-29	MXP		107.11	421,299.29



La fecha de corte coincide con la fecha de terminación del periodo que se señala en el presente estado de cuenta. Las operaciones efectuadas durante días no laborales o después de la hora de corte de fin de día serán consideradas en nuestra contabilidad como realizadas en el siguiente día hábil bancario. Usted dispone de 90 días después de la fecha de corte para objetar la información contenida en su estado de cuenta, de no hacerlo se asumirá su conformidad al respecto.

LE INFORMAMOS QUE A PARTIR DEL 31 DE MARZO DEL 2016 LAS TASAS APLICABLES EN SU CUENTA ENLACE GLOBAL PM CON INTERESES CAMBIARÁN A UNA TASA BRUTA EN FUNCIÓN AL SALDO PROMEDIO:

DE \$10,000 A \$49,999.99 UNA TASA DE 0.13%
 DE \$50,000 A \$249,000 UNA TASA DE 0.22%
 DE \$250,000 EN ADELANTE UNA TASA DE 0.28%

EL ART 17 DE LAS DISPOSICIONES DE CARACTER GENERAL EN MATERIA DE TRANSPARENCIA ESTABLECE QUE, SI ESTAS NUEVAS CONDICIONES NO LE FAVORECEN, CUENTA CON EL DERECHO DE TERMINAR EL CONTRATO DE ADHESIÓN DENTRO DE LOS 30 DÍAS POSTERIORES A ESTE AVISO SIN RESPONSABILIDAD ALGUNA A SU CARGO. PARA MAYOR INFORMACIÓN POR FAVOR CONSULTE A SU EJECUTIVO DE CUENTA.

Cuando no reciba su estado de cuenta durante los 20 días siguientes de la fecha de corte, y no haya dado instrucciones para que se le envíe, favor de solicitarlo en su sucursal.

Podrá consultar la información de las comisiones de todos los bancos con fines informativos y de comparación en la CONDUSEF al teléfono 01 800 999 8080 y en la página electrónica: www.condusef.gob.mx

linea
DIRECTA
 para su empresa
 México, D.F. (55) 5140 5640
 Monterrey (81) 8156 9640
 Guadalajara (33) 3669 9040
 Resto del país 01 800 DIRECTA
 (3473282)

BANORTE

www.banorte.com

Banco Mercantil del Norte, S.A. Institución de Banca Múltiple Grupo Financiero Banorte Av. Revolución No. 3000, Colonia Primavera, C.P. 64830, Monterrey, Nuevo León. RFC. BMN930209927.

Banco Mercantil del Norte S.A. Institución de Banca Múltiple, Grupo Financiero Banorte recibe las consultas, reclamaciones o aclaraciones, en su Unidad Especializada de Atención a Usuarios, ubicada en Av. Paseo de la Reforma No. 505 Piso 43 Colonia Cuauhtémoc C.P. 06500 Delegación Cuauhtémoc, México, D.F. y por Correo Electrónico une@banorte.com o Teléfono 01 800 627 22 92, así como en cualquiera de sus sucursales u oficinas. En el caso de no obtener una respuesta satisfactoria, podrá acudir a la Comisión Nacional para la Protección y Defensa de los Usuarios de Servicios Financieros www.condusef.gob.mx con número telefónico de atención en el Distrito Federal (55) 53400999 y desde el Interior de la República el 01 800 999 8080.

Advertencia:

Incumplir tus obligaciones te puede generar comisiones.

El presente Estado de Cuenta no es un comprobante fiscal



Los productos anteriormente descritos se encuentran protegidos por el Instituto para la Protección al Ahorro Bancario (IPAB) hasta por un monto equivalente a 400,000 UDIS por cliente por Institución, lo anterior, de conformidad con las disposiciones legales que regulan a dicho Instituto.

Visita la página www.ipab.ora.mx

AVISO

REFERENCIAS DE ABREVIACIONES:

R.F.C.: Registro Federal de Causantes - CLABE: Clave Bancaria Estandarizada - I.V.A.: Impuesto al Valor Agregado - I.S.R.: Impuesto Sobre la Renta - S.B.C: Saldo salvo Buen Cobro - DISP.: Disposición/Dispersión - ATM.: Cajero Automático - BTE.: Banorte - CPA.: Compra - DEP.: Depósito - COM.: Comisión - INTBC.: Interbancaria - O/B.: Otro Banco - CHEQ/CHQ.: Cheque - LIQ.: Liquidación (Pago) - INT.: Interés (es) - EDO.: Estado - CTA.: Cuenta - CAM.: Cámara de Compensación - ABO.: Abono - CAP.: Capital - INV.: Inversión - PZO.: Plazo - DEV.: Devolución - REV.: Reverso - CONS.: Consulta - VEN.: Ventanilla

No. de cliente	01773689
RFC	SPC130227L99
Plaza	9491 PLAZA GUADALAJARA
Sucursal	0238 GUADALAJARA AMERICAS I
Teléfonos Sucursal	6783500
Dirección Sucursal	CIRCUNVALACION PROVIDENCIA 1010 COUNTRY CLUB
Período	De 01/Febrero/2016 al 29/Febrero/2016
Fecha de corte	29/Febrero/2016
Página	5 de 6

▼ INFORME DE DEPÓSITOS EN EFECTIVO MAYORES A \$15,000 PESOS ▼

SECRETARIA DE PLANEACION ADMINISTRACION Y FINANZAS
 CALLE PEDRO MORENO 281
 CENTRO
 GUADALAJARA
 JAL. C.P. 44100
 RFC: SPC130227L99

DEL MES DE **FEBRERO** DE **2016**

NO. DE CLIENTE: **01773689**

EXCEDENTES DE DEPOSITOS	\$	15,010,840.92
TIPO DE CAMBIO	\$	18.1680

RESUMEN DEL EJERCICIO 2016

MONTO EXCEDENTE DE DEPOSITOS	\$	36,168,805.08
------------------------------	----	---------------

*Los depósitos en efectivo presentados en el presente informe, son aquellos que exceden la cantidad de \$15,000 (Quince mil pesos 00/100) de forma acumulada en todas las cuentas bajo la titularidad del cliente, dentro de un mes calendario.

BANCO MERCANTIL DEL NORTE S.A., INSTITUCION DE BANCA MULTIPLE
 GRUPO FINANCIERO BANORTE
 AV. REVOLUCION NO. 3000, COLONIA PRIMAVERA, C.P. 64830, MONTERREY, N.L.
 RFC BMN930209927



(Saldo Inicial de \$452,948.45)

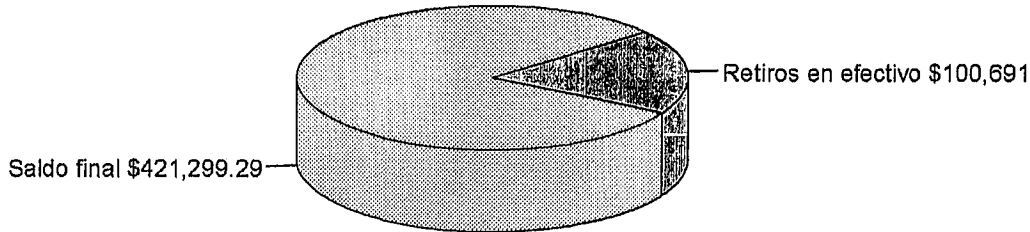

AVISO DE PRIVACIDAD

El artículo tercero transitorio de la Ley para la Protección de Datos Personales en Posesión de Particulares (LPDPPP) establece que los responsables expedirán el aviso de privacidad de conformidad con lo dispuesto en los artículos 16 y 17 de la LPDPPP. Por lo anterior, ponemos a su disposición nuestro aviso de privacidad en www.banorte.com. Se presume que usted consiente tácitamente en el tratamiento de sus datos mientras no manifieste su oposición.

Cuando no reciba su estado de cuenta durante los 20 días siguientes de la fecha de corte, y no haya dado instrucciones para que se le envíe, favor de solicitarlo en su sucursal.

Podrá consultar la información de las comisiones de todos los bancos con fines informativos y de comparación en la CONDUSEF al teléfono 01 800 999 8080 y en la página electrónica: www.condusef.gob.mx

línea DIRECTA
 para su empresa
 México, D.F. (55) 5140 5640
 Monterrey (01) 8156 9640
 Guadalajara (33) 3669 9040
 Resto del país 01 800 DIRECTA
 (3473282)

BANORTE

www.banorte.com

Banco Mercantil del Norte, S.A. Institución de Banca Múltiple Grupo Financiero Banorte Av. Revolución No. 3000, Colonia Primavera, C.P. 64830, Monterrey, Nuevo León. RFC. BMN930209927.

Banco Mercantil del Norte S.A. Institución de Banca Múltiple, Grupo Financiero Banorte recibe las consultas, reclamaciones o aclaraciones, en su Unidad Especializada de Atención a Usuarios, ubicada en Av. Paseo de la Reforma No. 505 Piso 43 Colonia Cuauhtémoc C.P. 06500 Delegación Cuauhtémoc, México, D.F. y por Correo Electrónico une@banorte.com o Teléfono 01 800 627 22 92, así como en cualquiera de sus sucursales u oficinas. En el caso de no obtener una respuesta satisfactoria, podrá acudir a la Comisión Nacional para la Protección y Defensa de los Usuarios de Servicios Financieros www.condusef.gob.mx con número telefónico de atención en el Distrito Federal (55) 53400999 y desde el Interior de la República el 01 800 999 8080.

Advertencia:

Incumplir tus obligaciones te puede generar comisiones.

El presente Estado de Cuenta no es un comprobante fiscal



Los productos anteriormente descritos se encuentran protegidos por el Instituto para la Protección al Ahorro Bancario (IPAB) hasta por un monto equivalente a 400,000 UDIS por cliente por Institución, lo anterior, de conformidad con las disposiciones legales que regulan a dicho Instituto. [Visita la página www.ipab.org.mx](http://www.ipab.org.mx)

REFERENCIAS DE ABREVIACIONES:

R.F.C.: Registro Federal de Causantes - CLABE: Clave Bancaria Estandarizada - I.V.A.: Impuesto al Valor Agregado - I.S.R.: Impuesto Sobre la Renta - S.B.C: Saldo salvo Buen Cobro - DISP.: Disposición/Dispersión - ATM.: Cajero Automático - BTE.: Banorte - CPA.: Compra - DEP.: Depósito - COM.: Comisión - INTBC.: Interbancaria - O/B.: Otro Banco - CHEQ/CHQ.: Cheque - LIQ.: Liquidación (Pago) - INT.: Interés (es) - EDO.: Estado - CTA.: Cuenta - CAM.: Cámara de Compensación - ABO.: Abono - CAP.: Capital - INV.: Inversión - PZO.: Plazo - DEV.: Devolución - REV.: Reverso - CONS.: Consulta - VEN.: Ventanilla