

ESTADO DE CUENTA

VE
DENTRO DE TI

CLIENTE

SERVICIOS DE SALUD JALISCO
DOMICILIO

DR. BAEZA ALZAGA # 107
COL. SECTOR HIDALGO
CIUDAD
GUADALAJARA

C.P.
44100

SUCURSAL

TERRANOVA
PLAZA
GUADALAJARA JAL.

R.F.C.
SSJ970331PM5

No. DE CLIENTE

35181

DIAS DEL PERIODO
31

PERIODO

1 AL 31 DE MARZO DE 2015
FECHA EMISION/CORTE DEL ESTADO DE CUENTA
31 DE MARZO DE 2015

EJECUTIVO DE CUENTA
MARCELA OROZCO AGUILAR

CUENTA	GAT NOMINAL%	GAT REAL%	INTERES PAGADO	COMISIONES
CUENTA CLASICA INSTITUCIONAL 00097199094 MONEDA NACIONAL	N/A	N/A	0.00	0.00

RESUMEN EJECUTIVO DE ADMINISTRACION DE RECURSOS

INSTRUMENTO	SALDO/POSICION ANTERIOR	FLUJO DEL MES	SALDO/POSICION FINAL	%	SALDO PROMEDIO
CLASICA INSTITUCIONAL 00097199094	124,080.27	0.00	124,080.27	100.00	124,080.27
TOTALES	124,080.27	0.00	124,080.27	100.00	124,080.27

RESUMEN DE LA CUENTA CLASICA INSTITUCIONAL No. 00097199094 MONEDA NACIONAL

SALDO ANTERIOR	A	124,080.27
DEPOSITOS Y ABONOS(+)		2,587,208.00
RENDIMIENTO BRUTO (+)		0.00
TOTAL DEPOSITOS Y ABONOS(+)	B	2,587,208.00
OTROS CARGOS(-)	C	2,587,208.00
RETIROS EN EFECTIVO(-)	D	0.00
COMISIONES(-)	E	0.00
I.V.A.(-)		0.00
I.S.R. RETENIDO(-)		0.00
TOTAL RETIROS Y CARGOS		2,587,208.00
SALDO FINAL	F	124,080.27
SALDO PROMEDIO MINIMO REQUERIDO		0.00
SALDO PROMEDIO MENSUAL		124,080.27
DIAS TRANSCURRIDOS		31
TASA BRUTA ANUALIZADA ¹⁾		
TASA NETA ANUALIZADA ¹⁾		
RENDIMIENTO NETO		0.00
OTRAS COMISIONES POR COBRAR		0.00

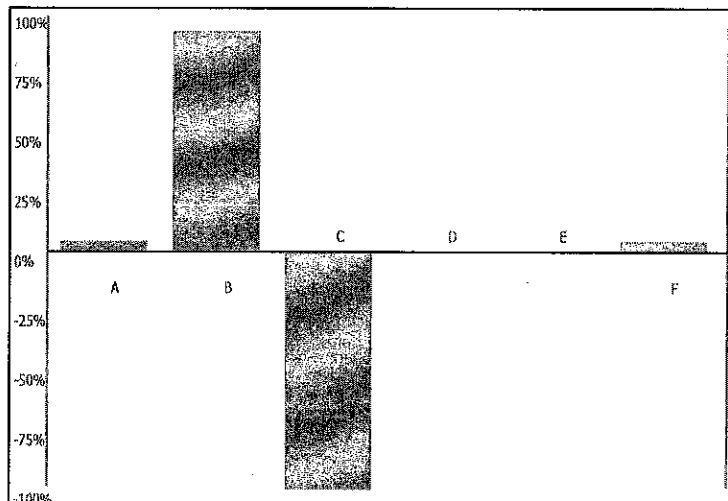

• El 100 % representa la suma de los importes de Abono(+) o Cargo(-)
• El concepto C en el grafico incluye el importe de IVA e ISR retenido

Te recordamos que al pagar tus compras en supermercados y establecimientos comerciales autorizados, puedes realizar retiros en efectivo de hasta \$2,000 pesos diarios*, de manera segura y cómoda.

*El monto de retiro máximo, dependerá del establecimiento comercial.

**Las operaciones realizadas a través de comercios autorizados podrán generar una comisión, consulte antes de realizar su operación.



BANSI, S.A., INSTITUCIÓN DE BANCA MÚLTIPLE

Av. Terranova No. 325, C.P. 44689, Fracc. Terranova, Guadalajara, Jalisco, México. Tel. 3678 6500
México, D.F. • Guadalajara, Jal. • Cancún, Q. Roo • Mérida, Yuc. • San Luis Potosí, S.L.P.

www.bansi.com

Pág. 1 de 5
R.F.C. BAN950525MD6

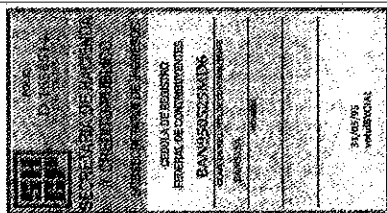

Bansi, S.A., Institución de Banca Múltiple, recibe tus consultas, reclamaciones o aclaraciones, a través de la Unidad Especializada de Atención a Usuarios (UNE), ubicada en Ave. Terranova No. 325, Fracc. Terranova, C.P. 44689, en Guadalajara, Jalisco, así como en cualquiera de nuestras sucursales u oficinas, o bien, en el correo electrónico UNE@bansi.com.mx, y en el teléfono 01 (33) 3648 4832.

Si estás inconforme con los datos que aparecen en tu estado de cuenta, te agradecemos que lo informes por escrito a la sucursal de la que eres cuentahabiente, dentro de los 90 días naturales contados a partir de la fecha de corte.

En caso de que no obtengas una respuesta satisfactoria, puedes acudir a la Comisión Nacional para la Protección y Defensa de los Usuarios de Servicios Financieros (www.condusef.gob.mx, teléfono 01800 999 8080)

CLIENTE

SERVICIOS DE SALUD JALISCO

SUCURSAL

TERRANOVA

Nº DE CLIENTE

35181

DÍAS DEL PERÍODO (31)

1 AL 31 DE MARZO DE 2015

"SI DESEA RECIBIR PAGOS A TRAVES DE TRANSFERENCIAS ELECTRONICAS DE FONDOS INTERBANCARIAS (TEF, SPEI), DEBERA PROPORCIONAR A LA PERSONA QUE LE ENVIARA EL O LOS PAGOS RESPECTIVOS, EL NUMERO DE CUENTA QUE A CONTINUACION SE INDICA: 060320000971990943 CLAVE BANCARIA ESTANDARIZADA (CLABE), ASI COMO EL NOMBRE DE ESTE BANCO".

ESTADO DE MOVIMIENTOS DE LA CUENTA CLASICA INSTITUCIONAL No. 00097199094 MONEDA NACIONAL

FECHA	REFERENCIA	CONCEPTO	DEPOSITOS Y ABONOS	RETIROS Y CARGOS	SALDO
02/03/2015	203158	SALDO ANTERIOR			124,080.27
		ABONO SPEI	375,141.23	0.00	499,221.50
		CLAVE RASTREO:002601001503020000073878 P			
		AGO DESC OBRERO PATRONAL QNA 04 2015			
02/03/2015	203158	ABONO SPEI	483,015.55	0.00	982,237.05
		CLAVE RASTREO:002601001503020000074258 P			
		AGO PENSIONES QNA 04 2015			
02/03/2015		CARGO POR TRASPASO A TERCEROS	0.00	94,885.53	887,351.52
		SERVICIOS DE SALUD JALISCO			
02/03/2015		CARGO POR TRASPASO A TERCEROS	0.00	157,245.23	730,106.29
		SERVICIOS DE SALUD JALISCO			
02/03/2015		CARGO POR TRASPASO A TERCEROS	0.00	22,422.60	707,683.69
		SERVICIOS DE SALUD JALISCO			
02/03/2015		CARGO POR TRASPASO A TERCEROS	0.00	925.10	706,758.59
		SERVICIOS DE SALUD JALISCO			
02/03/2015		CARGO POR TRASPASO A TERCEROS	0.00	54,840.65	651,917.94
		SERVICIOS DE SALUD JALISCO			
02/03/2015		CARGO POR TRASPASO A TERCEROS	0.00	3,590.51	648,327.43
		SERVICIOS DE SALUD JALISCO			
02/03/2015		CARGO POR TRASPASO A TERCEROS	0.00	121,995.03	526,332.40
		SERVICIOS DE SALUD JALISCO			
02/03/2015		CARGO POR TRASPASO A TERCEROS	0.00	27,110.90	499,221.50
		SERVICIOS DE SALUD JALISCO			
02/03/2015		CARGO POR TRASPASO A TERCEROS	0.00	76,666.28	422,555.22
		SERVICIOS DE SALUD JALISCO			
02/03/2015		CARGO POR TRASPASO A TERCEROS	0.00	81,160.85	341,394.37
		SERVICIOS DE SALUD JALISCO			
02/03/2015		CARGO POR TRASPASO A TERCEROS	0.00	18,703.24	322,691.13
		SERVICIOS DE SALUD JALISCO			
02/03/2015		CARGO POR TRASPASO A TERCEROS	0.00	712.62	321,978.51
		SERVICIOS DE SALUD JALISCO			
02/03/2015		CARGO POR TRASPASO A TERCEROS	0.00	72,183.40	249,795.11
		SERVICIOS DE SALUD JALISCO			
02/03/2015		CARGO POR TRASPASO A TERCEROS	0.00	5,081.34	244,713.77
		SERVICIOS DE SALUD JALISCO			
02/03/2015		CARGO POR TRASPASO A TERCEROS	0.00	153.18	244,560.59
		SERVICIOS DE SALUD JALISCO			
02/03/2015		CARGO POR TRASPASO A TERCEROS	0.00	4.52	244,556.07
		SERVICIOS DE SALUD JALISCO			
02/03/2015		CARGO POR TRASPASO A TERCEROS	0.00	98,570.70	145,985.37
		SERVICIOS DE SALUD JALISCO			
02/03/2015		CARGO POR TRASPASO A TERCEROS	0.00	21,905.10	124,080.27
		SERVICIOS DE SALUD JALISCO			
13/03/2015	1303158	ABONO SPEI	378,195.22	0.00	502,275.49
		CLAVE RASTREO:002601001503130000082830 P			
		AGO QNA 05 DEL 2015			

La reproducción no autorizada de este comprobante constituye un delito en los términos de las disposiciones fiscales.
Pago en una sola exhibición.

Conforme a lo establecido en la Ley de Protección al Ahorro Bancario y de acuerdo con la séptima etapa que conforma el Programa del Instituto para la Protección al Ahorro Bancario (IPAB), aplicable del 1 de enero del 2005 en adelante, los productos de depósitos y captación estarán garantizados por el IPAB hasta por un monto total equivalente a cuatrocientas mil unidades de inversión (UDIS) por cliente; las obligaciones garantizadas documentadas en títulos nominativos quedarán cubiertas siempre y cuando los títulos no hayan sido negociados. www.ipab.org.mx

En Bansi protegemos tus datos personales, consulta nuestro Aviso de Privacidad en nuestra página de internet www.bansi.com.mx



ESTADO DE CUENTA



CLIENTE
SERVICIOS DE SALUD JALISCO

SUCURSAL
TERRANOVA

No. DE CLIENTE
35181

DÍAS DEL PERÍODO (31)
1 AL 31 DE MARZO DE 2015

ESTADO DE MOVIMIENTOS DE LA CUENTA CLASICA INSTITUCIONAL No. 00097199094 MONEDA NACIONAL

FECHA	REFERENCIA	CONCEPTO	DEPOSITOS Y ABONOS	RETIROS Y CARGOS	SALDO
13/03/2015		CARGO POR TRASPASO A TERCEROS SERVICIOS DE SALUD JALISCO	0.00	76,666.28	425,609.21
13/03/2015		CARGO POR TRASPASO A TERCEROS SERVICIOS DE SALUD JALISCO	0.00	83,769.81	341,839.40
13/03/2015		CARGO POR TRASPASO A TERCEROS SERVICIOS DE SALUD JALISCO	0.00	18,703.24	323,136.16
13/03/2015		CARGO POR TRASPASO A TERCEROS SERVICIOS DE SALUD JALISCO	0.00	712.62	322,423.54
13/03/2015		CARGO POR TRASPASO A TERCEROS SERVICIOS DE SALUD JALISCO	0.00	72,183.40	250,240.14
13/03/2015		CARGO POR TRASPASO A TERCEROS SERVICIOS DE SALUD JALISCO	0.00	5,526.37	244,713.77
13/03/2015		CARGO POR TRASPASO A TERCEROS SERVICIOS DE SALUD JALISCO	0.00	153.18	244,560.59
13/03/2015		CARGO POR TRASPASO A TERCEROS SERVICIOS DE SALUD JALISCO	0.00	4.52	244,556.07
13/03/2015		CARGO POR TRASPASO A TERCEROS SERVICIOS DE SALUD JALISCO	0.00	98,570.70	145,985.37
13/03/2015		CARGO POR TRASPASO A TERCEROS SERVICIOS DE SALUD JALISCO	0.00	21,905.10	124,080.27
26/03/2015	2603158	ABONO SPEI CLAVE RASTREO: 002601001503260000064599 P AGO PENSIONES QNA 05 2015	482,562.74	0.00	606,643.01
26/03/2015	2603158	ABONO SPEI CLAVE RASTREO: 002601001503260000065023 P AGO PENSIONES QNA 06 2015	486,251.74	0.00	1,092,894.75
26/03/2015		CARGO POR TRASPASO A TERCEROS SERVICIOS DE SALUD JALISCO	0.00	93,816.47	999,078.28
26/03/2015		CARGO POR TRASPASO A TERCEROS SERVICIOS DE SALUD JALISCO	0.00	159,006.98	840,071.30
26/03/2015		CARGO POR TRASPASO A TERCEROS SERVICIOS DE SALUD JALISCO	0.00	22,422.60	817,648.70
26/03/2015		CARGO POR TRASPASO A TERCEROS SERVICIOS DE SALUD JALISCO	0.00	925.10	816,723.60
26/03/2015		CARGO POR TRASPASO A TERCEROS SERVICIOS DE SALUD JALISCO	0.00	54,840.65	761,882.95
26/03/2015		CARGO POR TRASPASO A TERCEROS SERVICIOS DE SALUD JALISCO	0.00	4,124.96	757,757.99
26/03/2015		CARGO POR TRASPASO A TERCEROS SERVICIOS DE SALUD JALISCO	0.00	120,620.53	637,137.46
26/03/2015		CARGO POR TRASPASO A TERCEROS SERVICIOS DE SALUD JALISCO	0.00	26,805.45	610,332.01
26/03/2015		CARGO POR TRASPASO A TERCEROS SERVICIOS DE SALUD JALISCO	0.00	93,816.47	516,515.54
26/03/2015		CARGO POR TRASPASO A TERCEROS SERVICIOS DE SALUD JALISCO	0.00	162,695.98	353,819.56
26/03/2015		CARGO POR TRASPASO A TERCEROS SERVICIOS DE SALUD JALISCO	0.00	22,422.60	331,396.96
26/03/2015		CARGO POR TRASPASO A TERCEROS SERVICIOS DE SALUD JALISCO	0.00	925.10	330,471.86

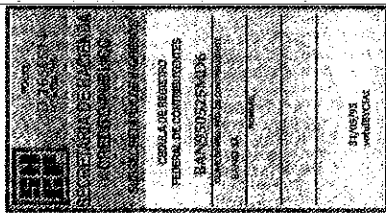

Bansi, S.A., Institución de Banca Múltiple, recibe tus consultas, reclamaciones o aclaraciones, a través de la Unidad Especializada de Atención a Usuarios (UNE), ubicada en Ave. Terranova No. 325, Fracc. Terranova, C.P. 44689, en Guadalajara, Jalisco, así como en cualquiera de nuestras sucursales u oficinas, o bien, en el correo electrónico UNE@bansi.com.mx, y en el teléfono 01 (33) 3648 4832.

Si estás inconforme con los datos que aparecen en tu estado de cuenta, te agradecemos que lo informes por escrito a la sucursal de la que eres cuentahabiente, dentro de los 90 días naturales contados a partir de la fecha de corte.

En caso de que no obtengas una respuesta satisfactoria, puedes acudir a la Comisión Nacional para la Protección y Defensa de los Usuarios de Servicios Financieros (www.condusef.gob.mx, teléfono 01800 999 8080)

CLIENTE
SERVICIOS DE SALUD JALISCO

SUCURSAL
TERRANOVA

No. DE CLIENTE
35181

DÍAS DEL PERÍODO (31)
1 AL 31 DE MARZO DE 2015

ESTADO DE MOVIMIENTOS DE LA CUENTA CLASICA INSTITUCIONAL No. 00097199094 MONEDA NACIONAL

FECHA	REFERENCIA	CONCEPTO	DEPOSITOS Y ABONOS	RETIROS Y CARGOS	SALDO
26/03/2015		CARGO POR TRASPASO A TERCEROS SERVICIOS DE SALUD JALISCO	0.00	54,840.65	275,631.21
26/03/2015		CARGO POR TRASPASO A TERCEROS SERVICIOS DE SALUD JALISCO	0.00	4,124.96	271,506.25
26/03/2015		CARGO POR TRASPASO A TERCEROS SERVICIOS DE SALUD JALISCO	0.00	120,620.53	150,885.72
26/03/2015		CARGO POR TRASPASO A TERCEROS SERVICIOS DE SALUD JALISCO	0.00	26,805.45	124,080.27
30/03/2015	3003158	ABONO SPEI CLAVE RASTREO:002601001503300000094542 P AGO PENSIONES QNA 06 2015	382,041.52	0.00	506,121.79
30/03/2015		CARGO POR TRASPASO A TERCEROS SERVICIOS DE SALUD JALISCO	0.00	76,308.23	429,813.56
30/03/2015		CARGO POR TRASPASO A TERCEROS SERVICIOS DE SALUD JALISCO	0.00	88,536.81	341,276.75
30/03/2015		CARGO POR TRASPASO A TERCEROS SERVICIOS DE SALUD JALISCO	0.00	18,703.24	322,573.51
30/03/2015		CARGO POR TRASPASO A TERCEROS SERVICIOS DE SALUD JALISCO	0.00	712.62	321,860.89
30/03/2015		CARGO POR TRASPASO A TERCEROS SERVICIOS DE SALUD JALISCO	0.00	72,183.40	249,677.49
30/03/2015		CARGO POR TRASPASO A TERCEROS SERVICIOS DE SALUD JALISCO	0.00	5,526.37	244,151.12
30/03/2015		CARGO POR TRASPASO A TERCEROS SERVICIOS DE SALUD JALISCO	0.00	153.18	243,997.94
30/03/2015		CARGO POR TRASPASO A TERCEROS SERVICIOS DE SALUD JALISCO	0.00	4.52	243,993.42
30/03/2015		CARGO POR TRASPASO A TERCEROS SERVICIOS DE SALUD JALISCO	0.00	98,110.35	145,883.07
30/03/2015		CARGO POR TRASPASO A TERCEROS SERVICIOS DE SALUD JALISCO	0.00	21,802.80	124,080.27

La reproducción no autorizada de este comprobante constituye un delito en los términos de las disposiciones fiscales.
Pago en una sola exhibición.

Conforme a lo establecido en la Ley de Protección al Ahorro Bancario y de acuerdo con la séptima etapa que conforma el Programa del Instituto para la Protección al Ahorro Bancario (IPAB), aplicable del 1 de enero del 2005 en adelante, los productos de depósitos y captación estarán garantizados por el IPAB hasta por un monto total equivalente a cuatrocientas mil unidades de inversión (UDIS) por cliente; las obligaciones garantizadas documentadas en títulos nominativos quedarán cubiertas siempre y cuando los títulos no hayan sido negociados. www.ipab.org.mx

En Bansi protegemos tus datos personales, consulta nuestro Aviso de Privacidad en nuestra página de internet www.bansi.com.mx



ESTADO DE CUENTA



CLIENTE

SERVICIOS DE SALUD JALISCO

SUCURSAL

TERRANOVA

Nº. DE CLIENTE

35181

DÍAS DEL PERÍODO (31)

1 AL 31 DE MARZO DE 2015

- SI EL DÍA DE PAGO DEL CRÉDITO CORRESPONDE A UN DÍA INHABIL BANCARIO, EL PAGO PODRÁ REALIZARSE SIN CARGO ADICIONAL AL SIGUIENTE DÍA HABIL BANCARIO.
 - SI SU CRÉDITO ES DE TASA DE INTERÉS VARIABLE, LOS INTERESES QUE SE GENEREN A SU CARGO, PUEDEN CAMBIAR Y, EN SU CASO, AUMENTAR ANTE UN AJUSTE EN LAS TASAS DE INTERÉS UTILIZADAS COMO REFERENCIA.
 - SI SU CRÉDITO ESTÁ DENOMINADO EN [MONEDA EXTRANJERA] / [UDIS] SU PAGO PODRÍA AUMENTAR ANTE UNA VARIACIÓN EN EL TIPO DE CAMBIO.
 - EL PAGO OPORTUNO QUE USTED REALICE DE SUS CRÉDITOS EN LAS FECHAS PACTADAS CON EL BANCO, LE PERMITIRÁ MANTENER UN HISTORIAL CREDITICIO SATISFACTORIO.
 - CONTRATAR CRÉDITOS EN EXCESO A SU CAPACIDAD DE PAGO PUEDE AFECTAR SU PATRIMONIO Y SU HISTORIAL CREDITICIO.
 - EL AVALISTA, OBLIGADO SOLIDARIO O COACREDITADO RESPONDERÁ COMO OBLIGADO PRINCIPAL FRENTE A LA ENTIDAD FINANCIERA.
- ¹ LAS TASAS DE INTERESES SE ENCUENTRAN EXPRESADAS EN TÉRMINOS ANUALES SIMPLES Y EN PORCENTAJE.
* INCUMPLIR TUS OBLIGACIONES TE PUEDE GENERAR COMISIONES E INTERESES MORATORIOS.
² ESTE PRODUCTO NO PAGA INTERÉS

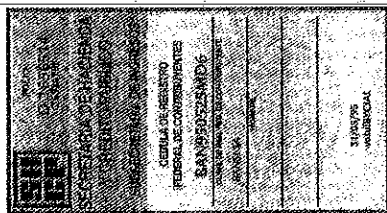

Bansi, S.A., Institución de Banca Múltiple, recibe tus consultas, reclamaciones o aclaraciones, a través de la Unidad Especializada de Atención a Usuarios (UNE), ubicada en Ave. Terranova No. 325, Fracc. Terranova, C.P. 44689, en Guadalajara, Jalisco, así como en cualquiera de nuestras sucursales u oficinas, o bien, en el correo electrónico UNE@bansi.com.mx, y en el teléfono 01 (33) 3648 4832.

Si estás inconforme con los datos que aparecen en tu estado de cuenta, te agradecemos que lo informes por escrito a la sucursal de la que eres cuentahabiente, dentro de los 90 días naturales contados a partir de la fecha de corte.

En caso de que no obtengas una respuesta satisfactoria, puedes acudir a la Comisión Nacional para la Protección y Defensa de los Usuarios de Servicios Financieros (www.condusef.gob.mx, teléfono 01800 999 8080)

La reproducción no autorizada de este comprobante constituye un delito en los términos de las disposiciones fiscales.
Pago en una sola exhibición.

Conforme a lo establecido en la Ley de Protección al Ahorro Bancario y de acuerdo con la séptima etapa que conforma el Programa del Instituto para la Protección al Ahorro Bancario (IPAB), aplicable del 1 de enero del 2005 en adelante, los productos de depósitos y captación estarán garantizados por el IPAB hasta por un monto total equivalente a cuatrocientas mil unidades de inversión (UDIS) por cliente; las obligaciones garantizadas documentadas en títulos nominativos quedarán cubiertas siempre y cuando los títulos no hayan sido negociados. www.ipab.org.mx

En Bansi protegemos tus datos personales, consulta nuestro Aviso de Privacidad en nuestra página de internet www.bansi.com.mx

