

Estado de Situación Financiera					Fecha y hora de impresión: 01/02/2017 11:50	
Comisión de Arbitraje Médico de Jalisco						
Al 31/12/2016						
(pesos)						
	2016	2015		2016	2015	
ACTIVO			PASIVO			
ACTIVO CIRCULANTE			PASIVO CIRCULANTE			
Efectivo Y Equivalentes	587,818.6	1,298,003.6	Cuentas Por Pagar A Corto Plazo	359,760.1	365,375.8	
Derechos A Recibir Efectivo O Equivalentes	1,813.1	589,278.0	Documentos Por Pagar A Corto Plazo	0.0	0.0	
Derechos A Recibir Bienes O Servicios	0.0	0.0	Porción A Corto Plazo De La Deuda Pública A Largo Plazo	0.0	0.0	
Inventarios	0.0	0.0	Títulos Y Valores A Corto Plazo	0.0	0.0	
Almacenes	0.0	0.0	Pasivos Diferidos A Corto Plazo	0.0	0.0	
Estimación Por Pérdida O Deterioro De Activos Circulantes	0.0	0.0	Fondos Y Bienes De Terceros En Garantía Y/O Administración A Corto Plazo	0.0	0.0	
Otros Activos Circulantes	0.0	0.0	Provisiones A Corto Plazo	0.0	0.0	
TOTAL DE ACTIVOS CIRCULANTES	589,631.7	1,887,281.6	Otros Pasivos A Corto Plazo	0.0	0.0	
			TOTAL DE PASIVOS CIRCULANTES	359,760.1	365,375.8	
ACTIVO NO CIRCULANTE			PASIVO NO CIRCULANTE			
Inversiones Financieras A Largo Plazo	0.0	0.0	Cuentas Por Pagar A Largo Plazo	0.0	0.0	
Derechos A Recibir Efectivo O Equivalentes A Largo Plazo	26,000.0	26,000.0	Documentos Por Pagar A Largo Plazo	0.0	0.0	
Bienes Inmuebles, Infraestructura Y Construcciones En Proceso	0.0	0.0	Deuda Pública A Largo Plazo	0.0	0.0	
Bienes Muebles	1,431,462.1	1,383,301.7	Pasivos Diferidos A Largo Plazo	0.0	0.0	
Activos Intangibles	34,562.2	34,562.2	Fondos Y Bienes De Terceros En Garantía Y/O Administración A Largo Plazo	0.0	0.0	
Depreciación, Deterioro Y Amortización Acumulada De Bienes	-1,040,959.9	-699,837.3	Provisiones A Largo Plazo	52,588.8	0.0	
Activos Diferidos	0.0	0.0	TOTAL DE PASIVOS NO CIRCULANTES	52,588.8	0.0	
Estimación Por Pérdida O Deterioro De Activos No Circulantes	0.0	0.0				
Otros Activos No Circulantes	0.0	0.0	TOTAL DE PASIVO	412,348.9	365,375.8	
TOTAL DE ACTIVOS NO CIRCULANTES	451,064.4	545,026.6	HACIENDA PÚBLICA/PATRIMONIO			
TOTAL DE ACTIVOS	1,440,696.1	2,432,308.2	Hacienda Pública/Patrimonio Contribuido			
			Aportaciones	0.0	0.0	
			Donaciones De Capital	0.0	0.0	
			Actualizaciones De La Hacienda Pública/Patrimonio	0.0	0.0	
			Hacienda Pública/Patrimonio Generado			
			Resultados Del Ejercicio (Ahorro/Desahorro)	-1,038,585.3	777,786.6	
			Resultados De Ejercicios Anteriores	2,066,932.5	1,289,145.9	
			Revalúos	0.0	0.0	
			Reservas	0.0	0.0	
			Rectificaciones De Resultados De Ejercicios Anteriores	0.0	0.0	
			Exceso O Insuficiencia En La Actualización De La Hacienda Pública/Patrimonio			
			Resultado Por Posición Monetaria	0.0	0.0	
			Resultado Por Tenencia De Activos No Monetarios	0.0	0.0	
			HACIENDA PÚBLICA / PATRIMONIO TOTAL	1,028,347.1	2,066,932.5	
			TOTAL DE PASIVO Y HACIENDA PÚBLICA / PATRIMONIO	1,440,696.1	2,432,308.2	

"Bajo protesta de decir verdad declaramos que los Estados Financieros y sus notas, son razonablemente correctos y responsabilidad del emisor"

Estado de Situación Financiera
Comisión de Arbitraje Médico de Jalisco
Al 31/12/2016
(pesos)

Fecha y hora de impresión: 01/02/2017 11:50



Dr. Salvador Chaguz Ramirez
Comisionado



Lic. Raúl Hernández Alcalá
Administrador



Mrs. María Guadalupe Brizuela Fernández
Contadora

Estado de Actividades
Comisión de Arbitraje Médico de Jalisco
Del 01/01/2016 Al 31/12/2016
(pesos)

Fecha y hora de impresión: 01/02/2017 11:51

	2016	2015
INGRESOS Y OTROS BENEFICIOS		
Ingresos De La Gestión		
Impuestos	0.0	0.0
Cuotas Y Aportaciones De Seguridad Social	0.0	0.0
Contribuciones De Mejoras	0.0	0.0
Derechos	0.0	0.0
Productos De Tipo Corriente	0.0	0.0
Aprovechamientos De Tipo Corriente	0.0	0.0
Ingresos Por Venta De Bienes Y Servicios	0.0	0.0
Ingresos No Comprendidos En Las Fracciones De La Ley De Ingresos Causados En Ejercicios Fiscales Anteriores Pendientes De Liquidación O Pago	0.0	0.0
Participaciones, Aportaciones, Transferencias, Asignaciones, Subsidios Y Otras Ayudas		
Participaciones Y Aportaciones	0.0	0.0
Transferencias, Asignaciones, Subsidios Y Otras Ayudas	9,431,111.0	10,419,765.5
Otros Ingresos Y Beneficios		
Ingresos Financieros	0.0	0.0
Incremento Por Variación De Inventarios	0.0	0.0
Disminución Del Exceso De Estimaciones Por Pérdida O Deterioro U Obsolescencia	0.0	0.0
Disminución Del Exceso De Provisiones	0.0	0.0
Otros Ingresos Y Beneficios Varios	86,834.3	1,291,123.0
TOTAL DE INGRESOS	9,517,945.3	11,710,888.5
GASTOS Y OTRAS PÉRDIDAS		
Gastos De Funcionamiento		
Servicios Personales	9,198,634.7	9,237,114.6
Materiales Y Suministros	266,023.9	486,595.6
Servicios Generales	947,399.4	1,086,874.9
Transferencias, Asignaciones, Subsidios Y Otras Ayudas		
Transferencias Internas Y Asignaciones Al Sector Público	0.0	0.0
Transferencias Al Resto Del Sector Público	0.0	0.0
Subsidios Y Subvenciones	0.0	0.0
Ayudas Sociales	0.0	0.0
Pensiones Y Jubilaciones	0.0	0.0
Transferencias A Fideicomisos, Mandatos Y Contratos Análogos	0.0	0.0
Transferencias A La Seguridad Social	0.0	0.0
Donativos	0.0	0.0
Transferencias Al Exterior	0.0	0.0
Participaciones Y Aportaciones		
Participaciones	0.0	0.0
Aportaciones	0.0	0.0
Convenios	0.0	0.0
Intereses, Comisiones Y Otros Gastos De La Deuda Pública		
Intereses De La Deuda Pública	0.0	0.0
Comisiones De La Deuda Pública	0.0	0.0
Gastos De La Deuda Pública	0.0	0.0
Costo Por Coberturas	0.0	0.0
Apoyos Financieros	0.0	0.0
Otros Gastos Y Pérdidas Extraordinarias		
Estimaciones, Depreciaciones, Deterioros, Obsolescencia Y Amortizaciones	144,472.6	122,516.9
Provisiones	0.0	0.0
Disminución De Inventarios	0.0	0.0
Aumento Por Insuficiencia De Estimaciones Por Pérdida O Deterioro Y Obsolescencia	0.0	0.0
Aumento Por Insuficiencia De Provisiones	0.0	0.0
Otros Gastos	0.0	0.0
Inversión Pública		
Inversión Pública No Capitalizable	0.0	0.0
TOTAL DE GASTOS Y OTRAS PÉRDIDAS	10,556,530.6	10,933,102.0
AHORRO / DESAHORRO NETO DEL EJERCICIO	-1,038,585.3	777,786.6

Estado de Actividades
Comisión de Arbitraje Médico de Jalisco
Del 01/01/2016 Al 31/12/2016
(pesos)

Fecha y hora de impresión: 01/02/2017 11:51

"Bajo protesta de decir verdad declaramos que los Estados Financieros y sus notas, son razonablemente correctos y responsabilidad del emisor"



Dr. Salvador Chávez Ramírez
Comisionado

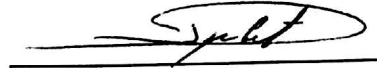

Lic. Raúl Hernández Alcalá
Administrador

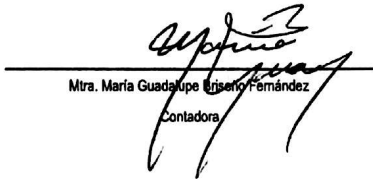

Mtra. María Guadalupe Cárdena Fernández
Contadora

Estado de Flujos de Efectivo
Comisión de Arbitraje Médico de Jalisco
Del 01/01/2016 Al 31/12/2016
(pesos)

Fecha y hora de impresión: 01/02/2017 11:52

Concepto	2016	2011
Flujos de Efectivo de las Actividades de Operación		
Origen		
Impuestos	0.00	0.00
Cuotas y Aportaciones de Seguridad Social	0.00	0.00
Contribuciones de Mejoras	0.00	0.00
Derechos	0.00	0.00
Productos de Tipo Corriente	0.00	0.00
Aprovechamientos de Tipo Corriente	0.00	0.00
Ingresos por Ventas de Bienes y Servicios	0.00	0.00
Ingresos No Comprendidos en las Fracciones de la Ley de Ingresos Causados en Ejercicios Fiscales Anteriores Pendientes de Liquidación o Pago	0.00	0.00
Participaciones y Aportaciones	0.00	0.00
Transferencias, Asignaciones y Subsidios y Otras Ayudas	9,431,110.99	10,419,765.53
Otros Orígenes de Operación	86,834.27	1,291,123.00
Aplicación		
Servicios Personales	9,198,634.67	9,237,114.60
Materiales y Suministros	266,023.86	486,595.55
Servicios Generales	947,399.44	1,086,874.88
Transferencias, Asignaciones y Subsidios y Otras Ayudas	0.00	0.00
Transferencias Internas y Asignaciones al Sector Público	0.00	0.00
Transferencias al Resto del Sector Público	0.00	0.00
Subsidios y Subvenciones	0.00	0.00
Ayudas Sociales	0.00	0.00
Pensiones y Jubilaciones	0.00	0.00
Transferencias a Fideicomisos, Mandatos y Contratos Análogos	0.00	0.00
Transferencias a la Seguridad Social	0.00	0.00
Donativos	0.00	0.00
Transferencias al Exterior	0.00	0.00
Participaciones	0.00	0.00
Aportaciones	0.00	0.00
Convenios	0.00	0.00
Otras Aplicaciones de Operación	144,472.61	122,516.94
Flujos Netos de Efectivo por Actividades de Operación	-1,038,585.32	777,786.56
Flujos de Efectivo de las Actividades de Inversión		
Origen		
Bienes Inmuebles, Infraestructura y Construcciones en Proceso	0.00	0.00
Bienes Muebles	50,510.40	218,686.22
Otros Orígenes de Inversión	0.00	0.00
Aplicación		
Bienes Inmuebles, Infraestructura y Construcciones en Proceso	0.00	0.00
Bienes Muebles	2,350.00	446,057.00
Otras Aplicaciones de Inversión	0.00	0.00
Flujos Netos de Efectivo por Actividades de Inversión	48,160.40	-227,370.78
Flujos de Efectivo de las Actividades de Financiamiento		
Origen		
Endeudamiento Neto		
Interno	0.00	0.00
Externo	0.00	0.00
Aplicación		
Servicios de la Deuda		
Interno	0.00	0.00
Externo	0.00	0.00
Flujo Netos de Efectivo por Actividades de Financiamiento	0.00	0.00
Incremento / Disminución Neta en el Efectivo y Equivalentes al Efectivo	-990,424.92	550,415.78
Efectivo y Equivalentes al Efectivo al Inicio del Ejercicio	1,298,003.59	1,167,870.81
Efectivo y Equivalentes al Efectivo al Final del Ejercicio	307,578.67	1,718,286.59

"Bajo protesta de decir verdad declaramos que los Estados Financieros y sus notas, son razonablemente correctos y responsabilidad del emisor"





PROMESA CMO

Estado de Flujos de Efectivo
Comisión de Arbitraje Médico de Jalisco
Del 01/01/2016 Al 31/12/2016
(pesos)

Fecha y hora de Impresión: 01/02/2017 11:52

Concepto

2016

2011



Dr. Salvador Chávez Ramírez
Comisionado

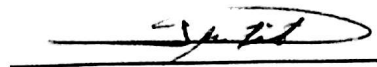

Lic. Raúl Hernández Alcalá
Administrador



Mtra. María Guadalupe Briseño Fernández
Contadora

Estado de Variación en la Hacienda Pública					
Comisión de Arbitraje Médico de Jalisco					
Del 01/01/2016 Al 31/12/2016					
(pesos)					
				Fecha y hora de impresión: 01/02/2017 11:52	
Concepto	Hacienda Pública/Patrimonio Contribuido	Hacienda Pública/Patrimonio Generado de Ejercicios Anteriores	Hacienda Pública/Patrimonio Generado del Ejercicio	Ajustes por Cambios de Valor	Total
Rectificaciones de Resultados de Ejercicios Anteriores	0.00	0.00	0.00	0.00	0.00
Patrimonio Neto Inicial Ajustado del Ejercicio	0.00	0.00	0.00	0.00	0.00
Aportaciones	0.00	0.00	0.00	0.00	0.00
Donaciones de Capital	0.00	0.00	0.00	0.00	0.00
Actualización de la Hacienda Pública/Patrimonio	0.00	0.00	0.00	0.00	0.00
Variaciones de la Hacienda Pública/Patrimonio Neto del Ejercicio	0.00	1,289,145.89	777,786.56	0.00	2,066,932.45
Resultados del Ejercicio (Ahorro/Desahorro)	0.00	0.00	777,786.56	0.00	777,786.56
Resultados de Ejercicios Anteriores	0.00	1,289,145.89	0.00	0.00	1,289,145.89
Revalúos	0.00	0.00	0.00	0.00	0.00
Reservas	0.00	0.00	0.00	0.00	0.00
Hacienda Pública/Patrimonio Neto al Final del Ejercicio 2015	0.00	1,289,145.89	777,786.56	0.00	2,066,932.45
Cambios en la Hacienda Pública/Patrimonio Neto del Ejercicio	0.00	0.00	0.00	0.00	0.00
Aportaciones	0.00	0.00	0.00	0.00	0.00
Donaciones de Capital	0.00	0.00	0.00	0.00	0.00
Actualización de la Hacienda Pública/Patrimonio	0.00	0.00	0.00	0.00	0.00
Variaciones de la Hacienda Pública/Patrimonio Neto del Ejercicio	0.00	0.00	-1,038,585.32	0.00	-1,038,585.32
Resultados del Ejercicio (Ahorro/Desahorro)	0.00	0.00	-1,038,585.32	0.00	-1,038,585.32
Resultados de Ejercicios Anteriores	0.00	0.00	0.00	0.00	0.00
Revalúos	0.00	0.00	0.00	0.00	0.00
Reservas	0.00	0.00	0.00	0.00	0.00
Saldo Neto en la Hacienda Pública / Patrimonio 2016	0.00	1,289,145.89	-260,798.76	0.00	1,028,347.13

"Bajo protesta de decir verdad declaramos que los Estados Financieros y sus notas, son razonablemente correctos y responsabilidad del emisor"

Dr. Salvador Chávez Ramírez
Comisionado

Lic. Raul Hernández Alcalá
Administrador

Mtra. María Guadalupe Briseño Hernández
Contradora

PROCESO 001

Estado Analítico del Activo
Comisión de Arbitraje Médico de Jalisco
Del 01/01/2016 Al 31/12/2016
(pesos)

Fecha y hora de impresión: 01/02/2017 11:53

Concepto	Saldo Inicial 1	Cargos del Periodo 2	Abonos del Periodo 3	Saldo Final 4 (1 + 2 - 3)	Variación del Periodo (4 - 1)
ACTIVO	2,432,308.21	21,851,914.30	22,843,526.46	1,440,896.05	-991,612.16
ACTIVO CIRCULANTE	1,887,281.61	21,799,053.90	22,696,703.85	989,631.66	-897,649.95
Efectivo y Equivalentes	1,298,003.59	11,819,378.71	12,129,563.74	987,818.56	-310,185.03
Derechos a Recibir Efectivo o Equivalentes	589,278.02	9,970,855.19	10,558,320.11	1,813.10	-587,464.92
Derechos a Recibir Bienes o Servicios	0.00	8,820.00	8,820.00	0.00	0.00
Inventarios	0.00	0.00	0.00	0.00	0.00
Almacenes	0.00	0.00	0.00	0.00	0.00
Estimación por Pérdida o Deterioro de Activos Circulantes	0.00	0.00	0.00	0.00	0.00
Otros Activos Circulantes	0.00	0.00	0.00	0.00	0.00
ACTIVO NO CIRCULANTE	545,026.60	52,860.40	146,822.61	451,064.39	-93,962.21
Inversiones Financieras a Largo Plazo	0.00	0.00	0.00	0.00	0.00
Derechos a Recibir Efectivo o Equivalentes a Largo Plazo	26,000.00	0.00	0.00	26,000.00	0.00
Bienes Inmuebles, Infraestructura y Construcciones en Proceso	0.00	0.00	0.00	0.00	0.00
Bienes Muebles	1,383,301.70	50,510.40	2,350.00	1,431,462.10	48,160.40
Activos Intangibles	34,562.20	0.00	0.00	34,562.20	0.00
Depreciación, Deterioro y Amortización Acumulada de Bienes	898,837.30	2,350.00	144,472.61	756,714.69	-142,122.61
Activos Diferidos	0.00	0.00	0.00	0.00	0.00
Estimación por Pérdida o Deterioro de Activos No Circulantes	0.00	0.00	0.00	0.00	0.00
Otros Activos no Circulantes	0.00	0.00	0.00	0.00	0.00

"Bajo protesta de decir verdad declaramos que los Estados Financieros y sus notas, son razonablemente correctos y responsabilidad del emisor"

 Dr. Salvador Chávez Ramírez
 Comisionado

 Lic. Raúl Hernández Alcalá
 Administrador

 Mrs. María Guadalupe Briseño Hernández
 Contadora

Comisión de Arbitraje Médico de Jalisco
Informe Sobre Pasivos Contingentes
Al 31/12/2016
(pesos)

Fecha y hora de impresión: 01/02/2017 11:54

Pasivo Contingente

Saldo

Provisión para Demandas y Juicios a Corto Plazo	0.00
Provisión para Contingencias a Corto Plazo	0.00
Otras Provisiones a Corto Plazo	0.00
Provisión para Demandas y Juicios a Largo Plazo	0.00
Provisión para Pensiones a Largo Plazo	52,588.80
Provisión para Contingencias a Largo Plazo	0.00
Otras Provisiones a Largo Plazo	0.00
TOTAL:	52,588.80

"Bajo protesta de decir verdad declaramos que los Estados Financieros y sus notas, son razonablemente correctos y responsabilidad del emisor"

Dr. Salvador Chávez Ramírez
Comisionado

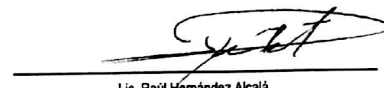
Lic. Raúl Hernández Alcalá
Administrador

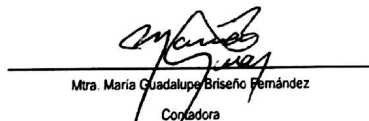
Mtra. María Guadalupe Briseño Fernández
Contadora

Comisión de Arbitraje Médico de Jalisco
Estado Analítico de la Deuda y Otros Pasivos
Del 01/01/2016 Al 31/12/2016
(pesos)

Fecha y hora de impresión: 01/02/2017 13:00

Denominación de las Deudas	Moneda de Contratación	Institución o País Acreedor	Saldo Inicial del Periodo	Saldo Final del Periodo
DEUDA PUBLICA				
CORTO PLAZO				
DEUDA INTERNA				
Instituciones de Crédito			0.00	0.00
Títulos y Valores			0.00	0.00
Préstamos			0.00	0.00
Arrendamientos Financieros			0.00	0.00
DEUDA EXTERNA				
Organismos Financieros Internacionales			0.00	0.00
Deuda Bilateral			0.00	0.00
Títulos y Valores			0.00	0.00
Préstamos			0.00	0.00
Arrendamientos Financieros			0.00	0.00
SUBTOTAL CORTO PLAZO			0.00	0.00
LARGO PLAZO				
DEUDA INTERNA				
Instituciones de Crédito			0.00	0.00
Títulos y Valores			0.00	0.00
Préstamos			0.00	0.00
Arrendamientos Financieros			0.00	0.00
DEUDA EXTERNA				
Organismos Financieros Internacionales			0.00	0.00
Deuda Bilateral			0.00	0.00
Títulos y Valores			0.00	0.00
Préstamos			0.00	0.00
Arrendamientos Financieros			0.00	0.00
SUBTOTAL LARGO PLAZO			0.00	0.00
OTROS PASIVOS			365,375.76	412,348.92
SUBTOTAL OTROS PASIVOS			365,375.76	412,348.92
TOTAL DEUDA Y OTROS PASIVOS			365,375.76	412,348.92

"Bajo protesta de decir verdad declaramos que los Estados Financieros y sus notas, son razonablemente correctos y responsabilidad del emisor"



Dr. Salvador Chávez Ramírez
Comisionado



Lic. Raúl Hernández Alcalá
Administrador

by

Comisión de Arbitraje Médico de Jalisco
Estado Analítico de la Deuda y Otros Pasivos
Del 01/01/2016 Al 31/12/2016
(pesos)

Fecha y hora de impresión: 01/02/2017 13:00

Denominación de las Deudas	Moneda de Contratación	Institución o País Acreedor	Saldo Inicial del Periodo	Saldo Final del Periodo
----------------------------	------------------------	-----------------------------	---------------------------	-------------------------

Mtra. María Guadalupe Balseño Fernández
Contadora

Cambios en la Situación Financiera
Comisión de Arbitraje Médico de Jalisco
Al 31/12/2016
(pesos)

Fecha y hora de impresión: 01/02/2017 11:55

	Origen	Aplicación		Origen	Aplicación
ACTIVO	1,038,772.8	48,160.4	PASIVO	52,588.8	5,615.6
ACTIVO CIRCULANTE	897,658.8	0.0	PASIVO CIRCULANTE	0.0	5,615.6
Efectivo Y Equivalentes	310,185.0	0.0	Cuentas Por Pagar A Corto Plazo	0.0	0.0
Derechos A Recibir Efectivo O Equivalentes	587,464.9	0.0	Documentos Por Pagar A Corto Plazo	0.0	0.0
Derechos A Recibir Bienes O Servicios	0.0	0.0	Porción A Corto Plazo De La Deuda Pública A Largo Plazo	0.0	0.0
Inventarios	0.0	0.0	Títulos Y Valores A Corto Plazo	0.0	0.0
Almacenes	0.0	0.0	Pasivos Diferidos A Corto Plazo	0.0	0.0
Estimación Por Pérdida O Deterioro De Activos Circulantes	0.0	0.0	Fondos Y Bienes De Terceros En Garantía Y/O Administración A Corto Plazo	0.0	0.0
Otros Activos Circulantes	0.0	0.0	Provisiones A Corto Plazo	0.0	0.0
			Otros Pasivos A Corto Plazo	0.0	0.0
ACTIVO NO CIRCULANTE	142,122.8	48,160.4	PASIVO NO CIRCULANTE	52,588.8	0.0
Inversiones Financieras A Largo Plazo	0.0	0.0	Cuentas Por Pagar A Largo Plazo	0.0	0.0
Derechos A Recibir Efectivo O Equivalentes A Largo Plazo	0.0	0.0	Documentos Por Pagar A Largo Plazo	0.0	0.0
Bienes Inmuebles, Infraestructura Y Construcciones En Proceso	0.0	0.0	Deuda Pública A Largo Plazo	0.0	0.0
Bienes Muebles	0.0	48,160.4	Pasivos Diferidos A Largo Plazo	0.0	0.0
Activos Intangibles	0.0	0.0	Fondos Y Bienes De Terceros En Garantía Y/O Administración A Largo Plazo	0.0	0.0
Depreciación, Deterioro Y Amortización Acumulada De Bienes	142,122.8	0.0	Provisiones A Largo Plazo	52,588.8	0.0
Activos Diferidos	0.0	0.0			
Estimación Por Pérdida O Deterioro De Activos No Circulantes	0.0	0.0	HACIENDA PÚBLICA / PATRIMONIO	777,786.8	1,816,371.9
Otros Activos No Circulantes	0.0	0.0	HACIENDA PÚBLICA / PATRIMONIO CONTRIBUIDO	0.0	0.0
			Aportaciones	0.0	0.0
			Donaciones De Capital	0.0	0.0
			Actualizaciones De La Hacienda Pública/Patrimonio	0.0	0.0
			HACIENDA PÚBLICA / PATRIMONIO GENERADO	777,786.8	1,816,371.9
			Resultados Del Ejercicio (Ahorro/Desahorro)	0.0	1,816,371.9
			Resultados De Ejercicios Anteriores	777,786.8	0.0
			Revalúos	0.0	0.0
			Reservas	0.0	0.0
			Rectificaciones De Resultados De Ejercicios Anteriores	0.0	0.0
			EXCESO O INSUFICIENCIA EN LA ACTUALIZACIÓN DE LA HACIENDA PÚBLICA / PATRIMONIO	0.0	0.0
			Resultado Por Posición Monetaria	0.0	0.0
			Resultado Por Tenencia De Activos No Monetarios	0.0	0.0

"Bajo protesta de decir verdad declaramos que los Estados Financieros y sus notas, son razonablemente correctos y responsabilidad del emisor"

 Dr. Salvador Chávez Ramirez
 Comisionado

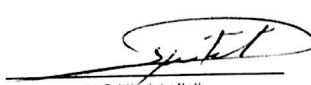
 Lic. Raúl Hernández Alcalá
 Administrador

 Mtra. María Guadalupe Briseño Fernández
 Contadora



V. Notas a los Estados Financieros por el ejercicio que terminó el 31 de Diciembre de 2016

1. ANTECEDENTES

Con el propósito de dar cumplimiento a los artículos 46 y 49 de la Ley General de Contabilidad Gubernamental, anexamos este documento a los estados financieros del Organismo correspondientes al mes de DICIEMBRE de 2016, cumpliendo en todo momento con los postulados de revelación suficiente e importancia relativa con la finalidad de que la información descrita en este documento sea de mayor utilidad para quien la analice.

A continuación se presentan los tres tipos de notas que acompañan a los estados financieros de la **Comisión de Arbitraje Médico del Estado de Jalisco**:

- a) Notas de desglose
- b) Notas de memoria(cuentas de orden), y
- c) Notas de gestión administrativa

a) NOTAS DE DESGLOSE

Notas al estado de situación financiera

Nota 1. Activo.

a) Efectivo y Equivalentes

- 1. El Organismo maneja dos cuentas bancarias, mismas que al final del mes de Diciembre 2016, reflejan los siguientes saldos:

No.	BANCO	CUENTA	TIPO	MONTO	CLASIFICACIÓN
1	SANTANDER	65502646781	CHEQUES	\$988,524.59	CORTO PLAZO
2	BANSÍ	97199108	CLÁSICA	\$0.00	CORTO PLAZO

La cuenta primera es utilizada para los ingresos y gastos corrientes del Organismo y la segunda cuenta fue creada por instrucciones del Instituto de Pensiones del Estado, para realizar los pagos por concepto de pago de cuotas al mismo.

b) Derechos a recibir Efectivo y Equivalentes y Bienes o Servicios a Recibir

- 1. Por tipo de contribución no aplica

2. La cuenta de Deudores Diversos arroja un saldo al 31 de diciembre del 2016 por \$1,702.10 derivado del siguiente movimiento:

- Lic. Raúl Hernández Alcalá: Monto pendiente de depositar de la cancelación del fondo de caja chica del ejercicio 2016, mismo que quedó depositado en los primeros días de enero de 2017.

c) Bienes disponibles para su transformación o consumo

1. No aplica para el Organismo por no contar con bienes disponibles para su transformación
2. No aplica para el Organismo por no contar con almacenes ni métodos de valuación.

d) Inversiones financieras

1. Este Organismo no tiene inversiones.

e) Bienes Muebles, Inmuebles e Intangibles

1. Los Bienes muebles propiedad del Organismo se deprecian en este ejercicio (2016) , con los Parámetros de Estimación de Vida Útil emitidos por el Consejo Nacional de Armonización Contable (CONAC).

CONCENTRADO DE BIENES MUEBLES DEL ORGANISMO

CUENTA	MONTO	DEPREC. Y AMORT. DEL EJERCICIO	TASAS DE DEPREC. Y AMORT.	DEPREC Y AMORT. ACUM
Mobiliario y Equipo de Administración	268,503.23	2,705.23	10%	258,426.48
Equipo de cómputo	463,655.53	25,299.37	33.3%	407,844.83
Cámaras fotográficas y de video	22,684.89	443.89	33.3%	15,243.57
Equipo de telefonía	22,282.12	535.69	10%	21,247.40
Equipo de Transporte	634,808.69	102,840.00	20%	300,071.02
Maquinaria, Otros Equipos y Herramientas	2,378.27	237.83	10%	2,261.12
Otros mobiliarios y equipos administración	16,338.40	890.18	10%	890.18
Equipo médico	810.86	0	10%	809.86
TOTAL	1'423,582.99	132,952.19		1'006,794.46

Las características actuales del estado en que se encuentran los activos son buenas.

2. Activos intangibles y diferidos se deprecian en este ejercicio (2016), con los parámetros de estimación de vida útil emitidos por el Consejo Nacional de Armonización Contable (CONAC)

CUENTA	MONTO	DEPREC. Y AMORT. DEL EJERCICIO	TASAS DE DEPREC. Y AMORT.	DEPREC Y AMORT. ACUM
Software y Licencias (Activo Intangible)	34,562.20	11,520.73	33.3%	34,165.36
TOTAL	34,562.20	11,520.73		34,165.36

f) Estimaciones y deterioros

1. No aplica en virtud de que el Organismo no tiene bienes de los considerados en este concepto.

g) Otros activos no circulantes

1. No aplica en virtud que el Organismo no tiene celebrado contratos de comodato de bienes propios entregados a otras instituciones.

Nota 2. Pasivo.

a) Cuentas y documentos por pagar

1. En Cuentas por Pagar a Corto Plazo del Organismo, se refleja el importe a pagar al 31 de Diciembre del 2016 la cantidad de \$359,760.12 que corresponden a \$343,010.90 al ISR retenido por salarios, cuotas al IMSS \$16,749.22
2. No aplica en virtud de que el Organismo no cuenta con recursos en fondos de bienes de terceros en administración y/o garantía.
3. El Organismo este año creo el Fondo de pensiones a largo plazo para pago de la prima de antigüedad de los empleados que tengan derecho a recibirla en caso de renuncia o indemnización, que en este año su monto fue de \$52,588.80

Nota 3. Estado de actividades

a) Ingresos de gestión.

1. El presupuesto 2016 autorizado por el H. Congreso del Estado de Jalisco fue de \$9'536,114.00 El organismo recibe mensualmente, ingresos provenientes del Subsidio Estatal por concepto de Transferencias, Asignaciones, Subsidios y Otras Ayudas, (CRI 93) a través de la Secretaría de Planeación, Administración y Finanzas recibiendo al mes de Diciembre la cantidad de \$9'431,110.99 . Hubo un faltante de \$105,003.01 mismos que nos confirmaron telefónicamente como una reducción presupuestal.
2. En la cuenta de otros ingresos y beneficios varios se registró el importe que se obtuvo por el ahorro por la aplicación el Decreto para entidades federales, estatales, municipales y Organismos descentralizados publicado en el DOF el 5 de diciembre de 2008 por una cantidad de \$614,498.00 netos durante 2016.

b) Gastos y otras pérdidas

3. El Organismo erogó por concepto de Sueldo Base la cantidad \$5'833,072.00 correspondiente a las nóminas 2016, Honorarios asimilados a salarios \$64,112.00, de Aguinaldo la cantidad de \$811,098.78 Despensa \$313,020.00, Transporte \$213,694.00, Impacto al salario \$254,062.00, Prima vacacional \$79,861.28, Estímulo al servidor público \$135,681.00, IMSS \$194,790.13, Cuotas Vivienda \$151,810.77, Cuotas Pensiones \$759,052.74, Sistema de ahorro para el retiro \$95,863.65

TOTAL DEL GASTO DE FUNCIONAMIENTO	CUENTA	% DEL TOTAL DEL GASTO
\$5'833,072.00	Sueldo Base	63.41%
\$811,098.78	Aguinaldo	8.82%
\$313,020.00	Despensa	3.40%
\$213,694.00	Transporte	2.32%
\$79,861.28	Prima vacacional	.87%
\$64,112.00	Honorarios asimilables a salarios	.70%
\$135,681.00	Estímulo al servidor público	1.47%
\$254,062.00	Impacto al salario	2.76%
\$239,927.52	Indemnizaciones	2.61%
\$194,790.13	IMSS	2.12%
\$52,588.80	Fondo de retiro	.57%
\$151,810.77	Cuota vivienda	1.65%
\$759,052.74	Cuota pensiones	8.25%
\$95,863.65	Sistema ahorro retiro	1.05%
\$9'198,634.67	TOTAL	100%

Nota 4. Estado de flujos de efectivo

a) Efectivo y equivalente

- 1.- El análisis de los saldos inicial y final que figuran en la última parte del estado de flujo de efectivo en la cuenta de efectivo y equivalentes es como sigue, así como la



conciliación de los flujos de efectivo netos de las actividades de operación y la cuenta ahorro/desahorro:

Flujos de Efectivo de las Actividades de Operación		
Origen		9'431,110.99
Transferencias, Asignaciones y Subsidios y Otras Ayudas		86,834.27
Otros Orígenes de Operación		
Aplicación		9'198,634.67
Servicios Personales		266,023.86
Materiales y Suministros		947,399.44
Servicios Generales		144,472.61
Otras Aplicaciones de Operación		-1038,585.32
Flujos Netos de Efectivo por Actividades de Operación		
Flujos de Efectivo de las Actividades de Inversión		
Origen		50,510.40
Bienes Muebles		
Aplicación		2,350.00
Bienes Muebles		48,160.40
Flujos Netos de Efectivo por Actividades de Inversión		
Flujos de Efectivo de las Actividades de Financiamiento		
Origen		
Endeudamiento Neto		
Aplicación		
Servicios de la Deuda		0
Flujo Netos de Efectivo por Actividades de Financiamiento		
Incremento / Disminución Neta en el Efectivo y Equivalentes al Efectivo		-990,424.92
Efectivo y Equivalentes al Efectivo al Inicio del Ejercicio		1'298,003.59
Efectivo y Equivalentes al Efectivo al Final del Ejercicio		307,578.67

2.- No aplica en virtud de que el Organismo no adquirió bienes inmuebles

3.-Conciliación entre los ingresos presupuestarios y contables, así como los egresos presupuestales y los gastos contables.

COMISIÓN DE ARBITRAJE MÉDICO DEL ESTADO DE JALISCO CONCILIACIÓN ENTRE LOS INGRESOS PRESUPUESTARIOS Y LOS CONTABLES CORRESPONDIENTE AL PERIODO DEL 1° DE ENERO AL 31 DE DICIEMBRE DE		
1. Ingresos Presupuestarios		\$9'431,111
2. Más ingresos contables no presupuestarios		\$666,059
Incremento por variación de inventarios	\$ -	
Disminución del exeso de estimaciones por pérdida o deterioro u obsolescencia	\$ -	
Disminución del exceso de provisiones	\$ -	
Otros ingresos y beneficios varios	\$ 666,059	
Otros ingresos presupuestarios no contables	\$ -	

3. Menos Ingresos presupuestales no contables		\$ -
Productos de Capital	\$ -	
Aprovechamientos de capital	\$ -	
Ingresos derivados de financiamientos	\$ -	
Otros ingresos presupuestales no contables	\$ -	
4. Ingresos contables (4=1+2-3)		\$ 10'097,170

Precisiones al Formato de Conciliación de Ingresos
a) Ingresos presupuestarios. Importe total de ingresos devengados en el estado analítico de ingresos (presupuestario)
b) Ingresos contables no presupuestarios. Representa el importe total de los ingresos contables que no tienen efectos presupuestarios.
c) Ingresos presupuestarios no contables. Representa el importe total de los ingresos presupuestarios que no tienen efectos en los ingresos contables.
d) Ingresos contables. Importe total de los ingresos reflejados en el estado de actividades.

COMISIÓN DE ARBITRAJE MÉDICO DEL ESTADO DE JALISCO CONCILIACIÓN ENTRE LOS EGRESOS PRESUPUESTARIOS Y LOS GASTOS CONTABLES CORRESPONDIENTE AL PERIODO DEL 1° DE ENERO AL 31 DE DICIEMBRE DE 2016 CIFRAS EN PESOS		
1. Total de egresos (Presupuestarios)	10'409,980	

2. Menos egresos presupuestarios no contables		\$50,510
Mobiliario y equipo de administración	\$42,631	
Mobiliario y equipo educacional y recreativo	\$7,879	
Equipo e instrumental médico y de laboratorio	\$ -	
Vehículos y equipo de transporte	\$ -	
Equipo de defensa y seguridad	\$ -	
Maquinaria, otros equipos y herramientas	\$ -	
Activos biológicos	\$ -	
Bienes inmuebles	\$ -	
Activos intangibles	\$ -	
Obra pública en bienes propios	\$ -	
Acciones y participaciones de capital	\$ -	
Compra de títulos y valores	\$ -	
Inversiones en fideicomisos, mandatos y otros análogos	\$ -	
Provisiones para contingencias y otras erogaciones especiales	\$ -	
Amortización de la deuda pública	\$ -	

Adeudos de ejercicios fiscales anteriores (ADEFAS)	\$ -
Otros egreso presupuestales no contables	\$ -

3. Más gastos contables no presupuestales		\$144,473
Estimaciones, depreciaciones, deterioros, obsolescencia y amortizaciones	\$ 144,473	
Provisiones	\$ -	
Disminución de inventarios	\$ -	
Aumento por insuficiencia de estimaciones por pérdida, deterioro u obsolescencia	\$ -	
Aumento por insuficiencia de provisiones	\$ -	
Otros gastos	\$ -	
otros gastos contables no contables no presupuestarios	\$ -	

4. Total del gasto contable (4=1-2+3)	\$ 10'503,943
--	----------------------

Precisiones al Formato de Conciliación de Ingresos
a) Egresos presupuestarios. Importe total de los egresos devengados en el estado analítico de egresos (presupuestario)
b) Gastos contables no presupuestarios. Representa el importe total de los gastos contables que no tienen efectos presupuestarios.
c) Egresos presupuestarios no contables. Representa el importe total de los egresos presupuestarios que no tienen efectos en los gastos contables.
d) Gastos contables. Importe total de los gastos reflejados en el estado de actividades.

b) NOTAS DE MEMORIA (Cuentas de Orden)

Nota 8. Cuentas de orden: contables y presupuestarias:

a) Contables

Bienes cohesionados o en comodato

1. La CAMEJAL tiene dos laptop marca Samsung RV415, con números de serie GZY393AB601086N y GZY393AB601074E, que nos fueron entregados en comodato por el Gobierno del Estado a través de la Secretaría de Administración, con fecha del 23 marzo 2012.

b) Presupuestarias

1. Las cuentas de orden presupuestarias de ingresos y egresos cuentan con los momentos contables señalados en la Ley General de Contabilidad Gubernamental.
2. No aplica en virtud de que el Organismo no emite instrumentos de obligaciones.
3. No aplica en virtud de que el Organismo no tiene celebrado ningún contrato de construcción

c) NOTAS DE GESTIÓN ADMINISTRATIVA

Nota 9. Gestión Administrativa.

a) Introducción

Objetivo

La Comisión de Arbitraje Médico tendrá por objeto difundir, asesorar, proteger y defender los derechos de los usuarios y prestadores de servicios de atención médica, promoviendo la equidad en sus funciones de conciliación y arbitraje en los asuntos que se sometan a su conocimiento.

b) Panorama Económico y Financiero

Condiciones económica financieras

El 19 de diciembre de 2015 se publica el Decreto de Presupuesto de Egresos del Estado de Jalisco para el ejercicio fiscal 2016, autorizado por el H. Congreso del Estado, define que los recursos asignados a la Comisión de Arbitraje Médico del Estado de Jalisco ascienden a la cantidad de \$9'536,114.00 (Nueve millones quinientos treinta y seis mil ciento catorce pesos 00/100 M.N.).

Posteriormente el Órgano Máximo de Gobierno del Organismo aprobó la Planeación, Programación y Presupuestación de la Comisión de Arbitraje Médico del Estado de Jalisco para el ejercicio 2016 por la cantidad de \$9'536,114.00 (Nueve millones quinientos treinta y seis mil ciento catorce pesos 00/100 M.N.), y también fue autorizado el remanente del ejercicio inmediato anterior por un monto de \$936,722.55 (novecientos treinta y seis mil setecientos veintidos pesos 55/100 M.N.) tal y como se señala en el acta de la 1ª Sesión ordinaria del 27 de enero del 2016.

En la sesión ordinaria del día 30 de marzo 2016 se autorizaron transferencias por \$10,198.21 principalmente para tener recurso para capacitación y poder completar el pago de los refrendos de los autos del Organismo.

En la sesión ordinaria de la Junta de Consejo del día 25 de mayo 2016 se autorizaron transferencias de partidas por la cantidad de \$116,892.36, principalmente \$107,442.36 a la partida de indemnizaciones.

En la sesión ordinaria de la Junta de Consejo del día 27 julio 2016 se autorizaron transferencias de partidas por la cantidad de \$47,400.00 para dar suficiencia presupuestal a algunas partidas, principalmente \$46,000.00 para adquirir equipo de cómputo, una copiadora y un proyector, necesarios para la mejor operación del Organismo.



En la sesión ordinaria de la Junta de Consejo del día 28 septiembre 2016 se autorizaron transferencias de partidas por la cantidad de \$62,932.94, principalmente \$52,588.80 para la creación del fondo de retiro de prima de antigüedad para trabajadores que cumplan 15 años en el Organismo.

En la sesión ordinaria de la Junta de Consejo del día 30 noviembre 2016 se autorizaron transferencias de partidas por la cantidad de \$ 41,976.07, para cubrir insuficiencia presupuestal de diferentes partidas y para la elaboración de un spot de radio.

c) Autorización e Historia

Fecha de creación del ente.

La Comisión de Arbitraje Médico del Estado de Jalisco (CAMEJAL), es un Organismo Público Descentralizado del Poder Ejecutivo del Estado, con personalidad jurídica y patrimonio propio, según decreto No. 18936 emitido por el H. Congreso del Estado de Jalisco, publicado en el Diario Oficial del Estado el 13 de marzo de 2001.

c) Principales cambios en su estructura

No ha habido cambios significativos.

d) Organización y Objeto Social

Objeto Social

La Comisión de Arbitraje Médico tendrá por objeto difundir, asesorar, proteger y defender los derechos de los usuarios y prestadores de servicios de atención médica, promoviendo la equidad en sus funciones de conciliación y arbitraje en los asuntos que se sometan a su conocimiento.

Principal Actividad

Nuestra principal actividad es el defender los derechos de los usuarios y prestadores de servicios de atención médica. Las atribuciones del organismo son:

I. Realizar labores de divulgación, orientación, apoyo y asesoría en materia de derechos y obligaciones de los usuarios y prestadores de servicios de salud, así como orientarles sobre las acciones civiles y penales que les puedan corresponder por responsabilidad profesional, por daño patrimonial o moral o cualesquiera otras que pudieran presentarse.

II. Impulsar la formación y fortalecimiento de la cultura de respeto a los derechos de los usuarios;

III. Recibir, atender e investigar las quejas que presenten los interesados, por la posible irregularidad o negativa injustificada en la prestación de servicios de atención médica;

IV. Investigar la veracidad de los actos y omisiones que sean materia de las quejas planteadas, para lo cual, la Comisión podrá recibir toda la información y pruebas que aporten los profesionales, técnicos y auxiliares de la salud directamente involucrados, los usuarios y las instituciones prestadoras de servicio, y requerir aquellas otras que sean necesarias para dilucidar tales quejas, así como practicar las diligencias que correspondan;



V. Intervenir en amigable composición para conciliar conflictos derivados de la prestación de servicios médicos por alguna de las causas que se mencionan: a. Probables hechos y omisiones, de usuarios y prestadores, derivados de la prestación del servicio de atención médica, y b. Probables casos de negligencia, imprudencia, impericia o inadvertencia, con consecuencia sobre la salud del usuario.

Para tal fin la Comisión podrá formular propuestas de conciliación de manera que se busque la solución pronta del conflicto planteado en beneficio de las partes.

VI. Fungir como árbitro y pronunciar los laudos que correspondan cuando las partes se sometan expresamente al arbitraje;

VII. Emitir sugerencias para el mejoramiento de la prestación de los servicios de salud y opiniones técnicas cuando sean necesarias para la substanciación de las quejas a que atienda.

Para la emisión de las opiniones técnicas deberá auxiliarse en la consulta a los colegios de profesionistas en salud y los demás que se requieran según la naturaleza del caso;

VIII. Hacer del conocimiento del órgano de control competente, la negativa expresa o tácita de un servidor público de proporcionar la información que le hubiere solicitado la Comisión, en ejercicio de sus atribuciones;

IX. Hacer del conocimiento de las autoridades competentes, y de los colegios, academias, asociaciones y consejos de médicos, así como de los comités de ética u otros similares, la negativa expresa o tácita de los prestadores de servicios, de proporcionar la información que le hubiere solicitado la Comisión;

X. Orientar a los usuarios y autoridades, respecto de los colegios de profesionistas e Instituciones de educación superior a los que podrán presentar sus solicitudes de dictámenes o peritajes médicos;

XI. Celebrar convenios, contratos y acuerdos con los sectores público, privado y social necesarios para su operación;

XII. Sugerir, a su coordinadora de sector, anteproyectos de reformas, modificaciones, actualizaciones o adecuaciones al marco normativo legal y reglamentario en materia de derechos y obligaciones de los usuarios y prestadores de servicios de atención médica;

XIII. Administrar sus recursos humanos, así como los materiales y financieros que conformen su patrimonio, con sujeción a las disposiciones legales aplicables, y

XIV. Las demás que le confieran las disposiciones jurídicas y administrativas aplicables.

e) Ejercicio Fiscal

El ejercicio fiscal es del 01 de enero al 31 de diciembre de 2016.

f) Régimen Jurídico

Es un Organismo Público Descentralizado del Poder Ejecutivo, por lo que pertenece a la Administración Paraestatal.

Existe una serie de interrelaciones entre cuerpos normativos, instituciones, actores y procesos, pero estrictamente nuestro régimen jurídico es:

Ley Estatal de Salud



Reglamento interior
Reglamento de procedimiento de quejas.

g) Consideraciones fiscales

Las obligaciones fiscales del Organismo son:

- * Retener y realizar el pago provisional mensual de retenciones de ISR por sueldos y salarios así como presentar la declaración informativa por este concepto.
- * Retener y realizar el pago provisional mensual de retenciones de ISR realizadas a los trabajadores asimilados a salarios, así como la declaración informativa.
- * Presentar la declaración informativa de subsidio para el empleo
- * Retenciones y enteros al Instituto de Pensiones del estado
- * SEDAR
- * IMSS modalidad 38

h) Estructura Organizacional Básica

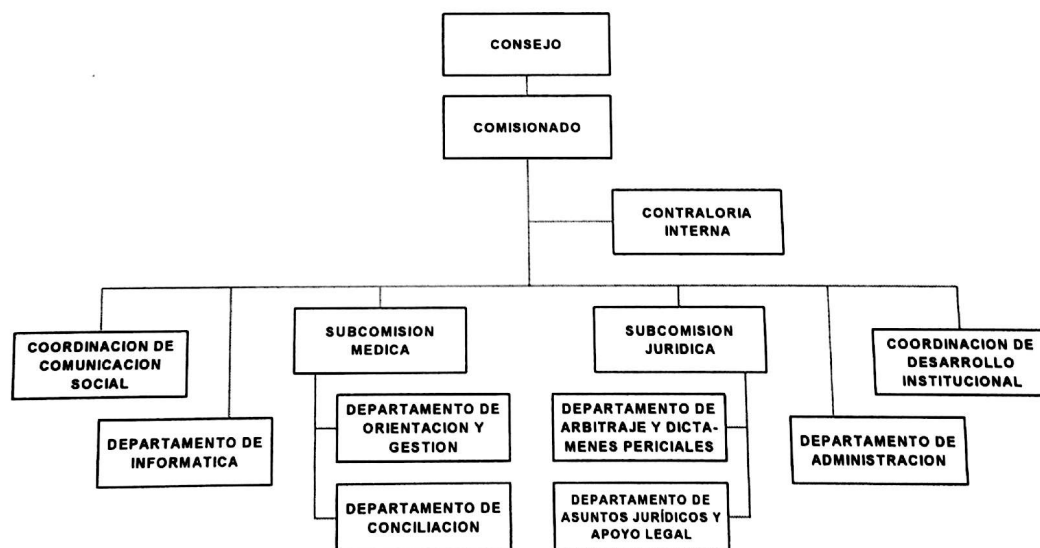

i) Fideicomisos, mandatos y análogos

No aplica al Organismo por no tener ninguna en el Organismo las figuras de fideicomiso, mandatos y análogos de los cuales se fuera fideicomitente o fiduciario.

j) Bases de Preparación de los Estados Financieros

Reglamento Interior
Reglamento de procedimiento de quejas.

g) Consideraciones fiscales

Las obligaciones fiscales del Organismo son:

- * Retener y realizar el pago provisional mensual de retenciones de ISR por sueldos y salarios así como presentar la declaración informativa por este concepto.
- * Retener y realizar el pago provisional mensual de retenciones de ISR realizadas a los trabajadores asimilados a salarios, así como la declaración informativa.
- * Presentar la declaración informativa de subsidio para el empleo
- * Retenciones y enteros al Instituto de Pensiones del estado
- * SEDAR
- * IMSS modalidad 38

h) Estructura Organizacional Básica

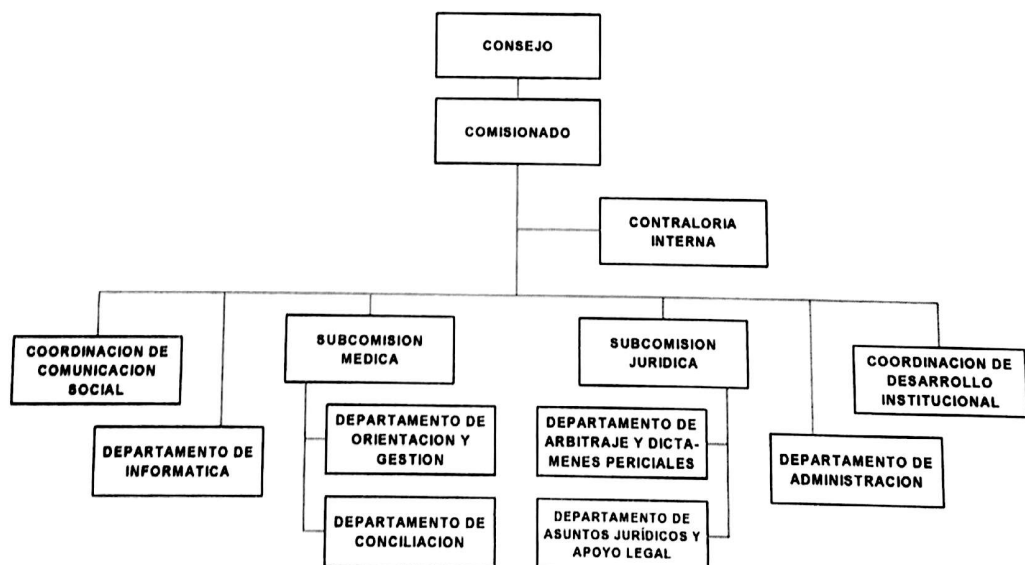

i) Fideicomisos, mandatos y análogos

No aplica al Organismo por no tener ninguna en el Organismo las figuras de fideicomiso, mandatos y análogos de los cuales se fuera fideicomitente o fiduciario.

j) Bases de Preparación de los Estados Financieros

Normatividad

La Comisión de Arbitraje Médico del Estado de Jalisco ha observado para la implementación y elaboración de los Estados Financieros la normatividad emitida por el Consejo Nacional de Armonización Contable (CONAC) y las disposiciones legales aplicables, contando en proceso de implementación con un sistema de contabilidad gubernamental que procese las operaciones en forma automatizada y en tiempo real por lo que aun se elaboran manualmente las operaciones presupuestarias e informes financieros.

k) Bases de medición utilizadas para la elaboración de los estados financieros

La valuación de los activos presentados en la información financiera del ejercicio 2016 se presenta a valores históricos

m.) Postulados Básicos

Actualmente se están aplicando los Postulados Básicos Gubernamentales.

n) Normatividad supletoria

No se ha empleado ninguna normatividad supletoria a que se refieren los documentos publicados en el Diario Oficial de la Federación de Agosto de 2009

h) Políticas de reconocimiento, plan de implementación, cambios y medición en las mismas e impacto en la información financiera

En el ejercicio 2016 se utiliza el sistema NUCONT, por disposiciones del Gobierno del Estado de Jalisco se implementó el sistema ICON-G adquirido por la SEPAF, se encuentra en proceso de actualización de toda la información en este sistema por lo cual se pretende tener cierre del ejercicio con ambos sistemas.

o) Políticas de Contabilidad significativas

- 1) Método de actualización de los valores de los activos, pasivos y hacienda pública y/o patrimonio.

Los métodos utilizados para la actualización de los activos, pasivos y hacienda pública y/o patrimonio son a valores históricos.
Las políticas de capitalización para considerar los bienes como activos no circulantes es de 35 S.M.G. del área geográfica.

- 2) Operaciones en el extranjero
El Organismo no efectúa operaciones en el extranjero

- 3) Método de valuación en inversiones en acciones

El Organismo no tiene inversiones en acciones en compañías subsidiarias no consolidadas y asociadas.

- 4) Sistema y método de evaluación de inventarios y costo de lo vendido

La Comisión maneja el inventario de sus activos fijos a valores históricos

- 5) Beneficios a empleados:

No contamos con ninguna reserva actuarial para los empleados.

- 6) Provisiones: Se creó un fondo de retiro para el pago de la prima de antigüedad a la que tienen derecho los trabajadores con una antigüedad de 15 años al retirarse de su trabajo ya sea voluntaria o involuntariamente, inicia con un monto de \$52,588.80 se irá actualizando cada año e incrementando con los montos correspondientes a los trabajadores que cumplan dichos años de servicio.
- 7) Reservas: objetivos de su creación, monto y plazo
No aplica
- 8) En 2016 continuamos utilizando el listado de cuentas armonizado con el plan de cuentas emitido por la CONAC por lo que actualmente no existen discrepancias en la información de los estados financieros comparados.
- 9) Los Estados de Situación de Situación Financiera y los de Actividades se reclasificaron con el objetivo de lograr hacer comparables los ejercicios 2015 y 2016
- 10) Los saldos que se reflejan en la contabilidad están depurados y no obligan a cancelación alguna.

p.) Posición en moneda extranjera

No aplica en todos sus incisos porque el Organismo no maneja recursos ni inversiones en moneda extranjera

q) Reporte analítico del activo

- 1) La vida útil o porcentajes de depreciación, deterioro o amortización utilizados en los activos del Organismo son los señalados en la sección II relativo a las inversiones de la Ley son las establecidas en los parámetros de estimación establecidos por la CONAC.
- 2) No se han aplicado cambios en los porcentajes de depreciación o valor residual de los activos
- 3) No aplica
- 4) No aplica
- 5) No aplica
- 6) No aplica
- 7) No aplica
- 8) No aplica

r) Principales variaciones en el activo

No aplica en todos sus incisos

s) Fideicomisos, Mandatos y análogos

No aplica en todos sus incisos

t) Reporte a la recaudación

No aplica en todos sus incisos

u) Información sobre la deuda y el reporte analítico de la deuda

No aplica en todos sus incisos

v) Calificaciones otorgadas

No aplica

w) Procesos de mejora

1) Principales políticas de control interno

Se adecuaron los procedimientos para otorgar papelería al personal, logrando disminuir los desperdicios y extravíos.

2) Medidas de desempeño financiero, metas y alcance

Existe un estricto control y seguimiento a las metas establecidas en los programas que conforman el presupuesto de egresos 2016 y se pretende alcanzar el 100% de las mismas. En cuanto al desempeño financiero se pretende cumplir con lo programado en el ejercicio presupuestal por capítulo y por partidas.

x) Información por segmentos

No aplica



y) Eventos posteriores al cierre

Los estados financieros del Organismo no sufrieron efectos posteriores al cierre de su ejercicio que le afecten económicamente y que no se conocían a la fecha de conclusión del mismo.

z) Partes relacionadas

En el Organismo no existen partes relacionadas que pudieran ejercer influencia significativa sobre la toma de decisiones financieras y operativas.

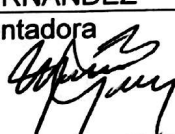
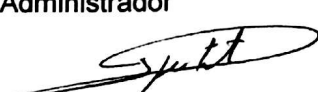
A1) Responsabilidad sobre la presentación razonable de la información contable

MTRA. GUADALUPE FERNÁNDEZ	MARÍA BRISEÑO	LIC. RAÚL HERNÁNDEZ ALCALÁ	DR. SALVADOR CHÁVEZ RAMÍREZ
Contadora		Administrador	Comisionado
			

"Bajo protesta de decir verdad declaramos que los Estados Financieros y sus notas, son razonablemente correctos y son responsabilidad del emisor".



Comisión de Arbitraje Médico de Jalisco Estado Analítico de Ingresos Del 01/01/2016 Al 31/12/2016 (pesos)						
Rubro de Ingresos	Ingreso					
	Estimado	Ampliaciones y Reducciones	Modificado	Devengado	Recaudado	Diferencia
	1	2	3 = (1 + 2)	4	5	6 = (5 - 1)
Ingresos derivados de Financiamientos						
Endeudamiento interno	0.00	0.00	0.00	0.00	0.00	0.00
Endeudamiento externo	0.00	0.00	0.00	0.00	0.00	0.00
Impuestos						
Impuestos sobre los ingresos	0.00	0.00	0.00	0.00	0.00	0.00
Impuestos sobre el patrimonio	0.00	0.00	0.00	0.00	0.00	0.00
Impuestos sobre la producción, el consumo y las transacciones	0.00	0.00	0.00	0.00	0.00	0.00
Impuestos al comercio exterior	0.00	0.00	0.00	0.00	0.00	0.00
Impuestos sobre Nóminas y Asimilables	0.00	0.00	0.00	0.00	0.00	0.00
Impuestos Ecológicos	0.00	0.00	0.00	0.00	0.00	0.00
Accesorios	0.00	0.00	0.00	0.00	0.00	0.00
Otros Impuestos	0.00	0.00	0.00	0.00	0.00	0.00
Impuestos no comprendidos en las fracciones de la Ley de Ingresos causadas en ejercicios fiscales anteriores pendientes de liquidación o pago	0.00	0.00	0.00	0.00	0.00	0.00
Cuotas y Aportaciones de seguridad social						
Aportaciones para Fondos de Vivienda	0.00	0.00	0.00	0.00	0.00	0.00
Cuotas para el Seguro Social	0.00	0.00	0.00	0.00	0.00	0.00
Cuotas de Ahorro para el Retiro	0.00	0.00	0.00	0.00	0.00	0.00
Otras Cuotas y Aportaciones para la seguridad social	0.00	0.00	0.00	0.00	0.00	0.00
Accesorios	0.00	0.00	0.00	0.00	0.00	0.00
Contribuciones de mejoras						
Contribución de mejoras por obras públicas	0.00	0.00	0.00	0.00	0.00	0.00
Contribuciones de Mejoras no comprendidas en las fracciones de la Ley de Ingresos causadas en ejercicios fiscales anteriores pendientes de liquidación o pago	0.00	0.00	0.00	0.00	0.00	0.00
Derechos						
Derechos por el uso, goce, aprovechamiento o explotación de bienes de dominio público	0.00	0.00	0.00	0.00	0.00	0.00
Derechos a los hidrocarburos	0.00	0.00	0.00	0.00	0.00	0.00
Derechos por prestación de servicios	0.00	0.00	0.00	0.00	0.00	0.00
Otros Derechos	0.00	0.00	0.00	0.00	0.00	0.00
Accesorios	0.00	0.00	0.00	0.00	0.00	0.00
Derechos no comprendidos en las fracciones de la Ley de Ingresos causadas en	0.00	0.00	0.00	0.00	0.00	0.00
Productos						
Productos de tipo corriente	0.00	0.00	0.00	0.00	0.00	0.00
Productos de capital	0.00	0.00	0.00	0.00	0.00	0.00
Productos no comprendidos en las fracciones de la Ley de Ingresos causadas en ejercicios fiscales anteriores pendientes de liquidación o pago	0.00	0.00	0.00	0.00	0.00	0.00

Comisión de Arbitraje Médico de Jalisco Estado Analítico de Ingresos Del 01/01/2016 Al 31/12/2016 (pesos)						
Rubro de Ingresos	Ingreso					
	Estimado	Ampliaciones y Reducciones	Modificado	Devengado	Recaudado	Diferencia
	1	2	3 = (1 + 2)	4	5	6 = (5 - 1)
Aprovechamientos						
Aprovechamientos de tipo corriente	0.00	0.00	0.00	0.00	0.00	0.00
Aprovechamientos de capital	0.00	0.00	0.00	0.00	0.00	0.00
Aprovechamientos no comprendidos en las fracciones de la Ley de Ingresos causadas en ejercicios fiscales anteriores pendientes de liquidación o pago	0.00	0.00	0.00	0.00	0.00	0.00
Ingresos por ventas de bienes y servicios						
Ingresos por ventas de bienes y servicios de organismos descentralizados	0.00	0.00	0.00	0.00	0.00	0.00
Ingresos de operación de entidades paraestatales empresariales	0.00	0.00	0.00	0.00	0.00	0.00
Ingresos por ventas de bienes y servicios producidos en establecimientos del Gobierno Central	0.00	0.00	0.00	0.00	0.00	0.00
Participaciones y Aportaciones						
Participaciones	0.00	0.00	0.00	0.00	0.00	0.00
Aportaciones	0.00	0.00	0.00	0.00	0.00	0.00
Convenios	0.00	0.00	0.00	0.00	0.00	0.00
Transferencias, Asignaciones, Subsidios y Otras Ayudas						
Transferencias Internas y Asignaciones al Sector Público	0.00	0.00	0.00	0.00	0.00	0.00
Transferencias al Resto del Sector Público	0.00	0.00	0.00	0.00	0.00	0.00
Subsidios y Subvenciones	0.00	0.00	0.00	0.00	0.00	0.00
CAMEJAL	9,536,114.00	-771,061.68	8,765,052.32	9,431,110.99	9,431,110.99	-105,003.01
Ayudas sociales	0.00	0.00	0.00	0.00	0.00	0.00
Pensiones y Jubilaciones	0.00	0.00	0.00	0.00	0.00	0.00
Transferencias a Fideicomisos, mandatos y análogos	0.00	0.00	0.00	0.00	0.00	0.00
Total	9,536,114.00	-771,061.68	8,765,052.32	9,431,110.99	9,431,110.99	-105,003.01
Ingresos excedentes						-105,003.01

Estado Analítico de Ingresos Por Fuente de Financiamiento	Ingreso					
	Estimado	Ampliaciones y Reducciones	Modificado	Devengado	Recaudado	Diferencia
	1	2	3 = (1 + 2)	4	5	6 = (5 - 1)
Ingresos de Organismos y Empresas						
Cuotas y Aportaciones de seguridad social						
Aportaciones para Fondos de Vivienda	0.00	0.00	0.00	0.00	0.00	0.00
Cuotas para el Seguro Social	0.00	0.00	0.00	0.00	0.00	0.00
Cuotas de Ahorro para el Retiro	0.00	0.00	0.00	0.00	0.00	0.00
Otras Cuotas y Aportaciones para la seguridad social	0.00	0.00	0.00	0.00	0.00	0.00
Accesorios	0.00	0.00	0.00	0.00	0.00	0.00
Ingresos por ventas de bienes y servicios						

Estado Analítico de Ingresos Por Fuente de Financiamiento	Ingreso					
	Estimado	Ampliaciones y Reducciones	Modificado	Devengado	Recaudado	Diferencia
	1	2	3 = (1 + 2)	4	5	6 = (5 - 1)
Ingresos por ventas de bienes y servicios						
Ingresos por ventas de bienes y servicios de organismos descentralizados	0.00	0.00	0.00	0.00	0.00	0.00
Ingresos de operación de entidades paraestatales empresariales	0.00	0.00	0.00	0.00	0.00	0.00
Ingresos por ventas de bienes y servicios producidos en establecimientos del Gobierno Central	0.00	0.00	0.00	0.00	0.00	0.00
Transferencias, Asignaciones, Subsidios y Otras Ayudas						
Transferencias Internas y Asignaciones al Sector Público	0.00	0.00	0.00	0.00	0.00	0.00
Transferencias al Resto del Sector Público	0.00	0.00	0.00	0.00	0.00	0.00
Subsidios y Subvenciones	0.00	0.00	0.00	0.00	0.00	0.00
CAMEJAL	9,536,114.00	-771,061.68	8,765,052.32	9,431,110.99	9,431,110.99	-105,003.01
Ayudas sociales	0.00	0.00	0.00	0.00	0.00	0.00
Pensiones y Jubilaciones	0.00	0.00	0.00	0.00	0.00	0.00
Transferencias a Fideicomisos, mandatos y análogos	0.00	0.00	0.00	0.00	0.00	0.00
Ingresos del Gobierno						
Impuestos						
Impuestos sobre los ingresos	0.00	0.00	0.00	0.00	0.00	0.00
Impuestos sobre el patrimonio	0.00	0.00	0.00	0.00	0.00	0.00
Impuestos sobre la producción, el consumo y las transacciones	0.00	0.00	0.00	0.00	0.00	0.00
Impuestos al comercio exterior	0.00	0.00	0.00	0.00	0.00	0.00
Impuestos sobre Nóminas y Asimilables	0.00	0.00	0.00	0.00	0.00	0.00
Impuestos Ecológicos	0.00	0.00	0.00	0.00	0.00	0.00
Accesorios	0.00	0.00	0.00	0.00	0.00	0.00
Otros Impuestos	0.00	0.00	0.00	0.00	0.00	0.00
Impuestos no comprendidos en las fracciones de la Ley de Ingresos causadas en ejercicios fiscales anteriores pendientes de liquidación o pago	0.00	0.00	0.00	0.00	0.00	0.00
Contribuciones de mejoras						
Contribución de mejoras por obras públicas	0.00	0.00	0.00	0.00	0.00	0.00
Contribuciones de Mejoras no comprendidas en las fracciones de la Ley de Ingresos causadas en ejercicios fiscales anteriores pendientes de liquidación o pago	0.00	0.00	0.00	0.00	0.00	0.00
Derechos						
Derechos por el uso, goce, aprovechamiento o explotación de bienes de dominio público	0.00	0.00	0.00	0.00	0.00	0.00
Derechos a los hidrocarburos	0.00	0.00	0.00	0.00	0.00	0.00
Derechos por prestación de servicios	0.00	0.00	0.00	0.00	0.00	0.00
Otros Derechos	0.00	0.00	0.00	0.00	0.00	0.00
Accesorios	0.00	0.00	0.00	0.00	0.00	0.00
Derechos no comprendidos en las fracciones de la Ley de Ingresos causadas en	0.00	0.00	0.00	0.00	0.00	0.00
Productos						
Productos de tipo corriente	0.00	0.00	0.00	0.00	0.00	0.00
Productos de capital	0.00	0.00	0.00	0.00	0.00	0.00

Estado Analítico de Ingresos Por Fuente de Financiamiento	Ingreso					
	Estimado	Ampliaciones y Reducciones	Modificado	Devengado	Recaudado	Diferencia
	1	2	3 = (1 + 2)	4	5	6 = (5 - 1)
Productos						
Productos no comprendidos en las fracciones de la Ley de Ingresos causadas en ejercicios fiscales anteriores pendientes de liquidación o pago	0.00	0.00	0.00	0.00	0.00	0.00
Aprovechamientos						
Aprovechamientos de tipo corriente	0.00	0.00	0.00	0.00	0.00	0.00
Aprovechamientos de capital	0.00	0.00	0.00	0.00	0.00	0.00
Aprovechamientos no comprendidos en las fracciones de la Ley de Ingresos causadas en ejercicios fiscales anteriores pendientes de liquidación o pago	0.00	0.00	0.00	0.00	0.00	0.00
Participaciones y Aportaciones						
Participaciones	0.00	0.00	0.00	0.00	0.00	0.00
Aportaciones	0.00	0.00	0.00	0.00	0.00	0.00
Convenios	0.00	0.00	0.00	0.00	0.00	0.00
Ingresos derivados de financiamiento						
Ingresos derivados de Financiamientos						
Endeudamiento interno	0.00	0.00	0.00	0.00	0.00	0.00
Endeudamiento externo	0.00	0.00	0.00	0.00	0.00	0.00
Total	9,536,114.00	-771,061.68	8,765,052.32	9,431,110.99	9,431,110.99	-105,003.01
Ingresos excedentes						-105,003.01

Dr. Salvador Chávez Ramírez
Comisionado

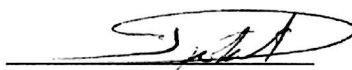
Lic. Raul Hernández Alcalá
Administrador

Mtra. María Guadalupe Briseño Fernández
Contador

Comisión de Arbitraje Médico de Jalisco
Estado Analítico del Ejercicio del Presupuesto de Egresos
Clasificación por Objeto del Gasto (Capítulo y Concepto)
Del 01/01/2016 Al 31/12/2016
(pesos)

Concepto	Egresos					
	Aprobado	Ampliaciones/(Reducciones)	Modificado	Devengado	Pagado	Subejercicio
	1	2	3 = (1 + 2)	4	5	6 = (3 - 4)
SERVICIOS PERSONALES						
REMUNERACIONES AL PERSONAL DE CARÁCTER PERMANENTE	5,908,530.33	0.00	5,908,530.33	5,833,072.00	5,833,072.00	75,458.33
REMUNERACIONES AL PERSONAL DE CARÁCTER TRANSITORIO	127,280.79	209,588.15	336,868.94	64,112.00	64,112.00	272,756.94
REMUNERACIONES ADICIONALES Y ESPECIALES	913,231.70	0.00	913,231.70	890,960.06	890,960.06	22,271.64
SEGURIDAD SOCIAL	1,410,444.52	0.00	1,410,444.52	1,201,517.29	1,201,517.29	208,927.23
OTRAS PRESTACIONES SOCIALES Y ECONÓMICAS	0.00	292,516.32	292,516.32	292,516.32	239,927.52	0.00
PREVISIONES	291,056.11	0.00	291,056.11	254,062.00	254,062.00	36,994.11
PAGO DE ESTÍMULOS A SERVIDORES PÚBLICOS	687,126.10	0.00	687,126.10	662,395.00	662,395.00	24,731.10
MATERIALES Y SUMINISTROS						
MATERIALES DE ADMINISTRACIÓN, EMISIÓN DE DOCUMENTOS Y ARTÍCULOS OFICIALES	142,863.00	27,605.52	170,468.52	166,010.82	166,010.82	4,457.70
ALIMENTOS Y UTENSILIOS	56,000.00	-15,585.32	40,414.68	34,955.83	34,955.83	5,458.85
MATERIAS PRIMAS Y MATERIALES DE PRODUCCIÓN Y COMERCIALIZACIÓN	0.00	0.00	0.00	0.00	0.00	0.00
MATERIALES Y ARTÍCULOS DE CONSTRUCCIÓN Y DE REPARACIÓN	4,500.00	-19.00	4,481.00	4,023.39	4,023.39	457.61
PRODUCTOS QUÍMICOS, FARMACÉUTICOS Y DE LABORATORIO	1,500.00	168.95	1,668.95	1,668.95	1,668.95	0.00
COMBUSTIBLES, LUBRICANTES Y ADITIVOS	20,000.00	1,418.85	21,418.85	21,418.85	21,418.85	0.00
VESTUARIO, BLANCOS, PRENDAS DE PROTECCIÓN Y ARTÍCULOS DEPORTIVOS	0.00	0.00	0.00	0.00	0.00	0.00
MATERIALES Y SUMINISTROS PARA SEGURIDAD	0.00	0.00	0.00	0.00	0.00	0.00
HERRAMIENTAS, REFACCIONES Y ACCESORIOS MENORES	9,500.00	-2,645.79	6,854.21	6,775.66	6,775.66	78.55
SERVICIOS GENERALES						
SERVICIOS BÁSICOS	81,538.36	-4,442.09	77,096.27	75,183.44	75,183.44	1,912.83
SERVICIOS DE ARRENDAMIENTO	412,278.36	0.00	412,278.36	412,278.36	412,278.36	0.00
SERVICIOS PROFESIONALES, CIENTÍFICOS, TÉCNICOS Y OTROS SERVICIOS	68,999.99	125,875.59	194,875.58	191,628.50	191,628.50	3,247.08
SERVICIOS FINANCIEROS, BANCARIOS Y COMERCIALES	31,000.00	-2,447.83	28,552.17	26,509.51	26,509.51	2,042.66
SERVICIOS DE INSTALACIÓN, REPARACIÓN, MANTENIMIENTO Y CONSERVACIÓN	136,281.99	21,943.05	158,225.04	150,393.39	150,393.39	7,831.65
SERVICIOS DE COMUNICACIÓN SOCIAL Y PUBLICIDAD	0.00	6,960.00	6,960.00	6,960.00	6,960.00	0.00
SERVICIOS DE TRASLADO Y VIÁTICOS	97,400.00	16,674.54	114,074.54	104,373.97	104,373.97	9,700.57
SERVICIOS OFICIALES	72,051.30	-65,862.67	6,188.63	6,188.63	6,188.63	0.00
OTROS SERVICIOS GENERALES	1,254.00	3,800.00	5,054.00	5,054.00	5,054.00	0.00
TRANSFERENCIAS, ASIGNACIONES, SUBSIDIOS Y OTRAS AYUDAS						

Comisión de Arbitraje Médico de Jalisco
Estado Analítico del Ejercicio del Presupuesto de Egresos
Clasificación por Objeto del Gasto (Capítulo y Concepto)
Del 01/01/2016 Al 31/12/2016
(pesos)

Concepto	Egresos					
	Aprobado	Ampliaciones/(Reducciones)	Modificado	Devengado	Pagado	Subejercicio
	1	2	3 = (1 + 2)	4	5	6 = (3 - 4)
TRANSFERENCIAS, ASIGNACIONES, SUBSIDIOS Y OTRAS AYUDAS						
TRANSFERENCIAS INTERNAS Y ASIGNACIONES AL SECTOR PÚBLICO	0.00	0.00	0.00	0.00	0.00	0.00
TRANSFERENCIAS AL RESTO DEL SECTOR PÚBLICO	0.00	0.00	0.00	0.00	0.00	0.00
SUBSIDIOS Y SUBVENCIONES	0.00	0.00	0.00	0.00	0.00	0.00
AYUDAS SOCIALES	0.00	0.00	0.00	0.00	0.00	0.00
PENSIONES Y JUBILACIONES	0.00	0.00	0.00	0.00	0.00	0.00
BIENES MUEBLES, INMUEBLES E INTANGIBLES						
MOBILIARIO Y EQUIPO DE ADMINISTRACIÓN	0.00	42,631.40	42,631.40	42,631.40	42,631.40	0.00
MOBILIARIO Y EQUIPO EDUCACIONAL Y RECREATIVO	0.00	7,879.00	7,879.00	7,879.00	7,879.00	0.00
EQUIPO E INSTRUMENTAL MEDICO Y DE LABORATORIO	0.00	0.00	0.00	0.00	0.00	0.00
VEHÍCULOS Y EQUIPO DE TRANSPORTE	0.00	0.00	0.00	0.00	0.00	0.00
EQUIPO DE DEFENSA Y SEGURIDAD	0.00	0.00	0.00	0.00	0.00	0.00
MAQUINARIA, OTROS EQUIPOS Y HERRAMIENTAS	0.00	0.00	0.00	0.00	0.00	0.00
ACTIVOS BIOLÓGICOS	0.00	0.00	0.00	0.00	0.00	0.00
BIENES INMUEBLES	0.00	0.00	0.00	0.00	0.00	0.00
ACTIVOS INTANGIBLES	0.00	0.00	0.00	0.00	0.00	0.00
INVERSIÓN PÚBLICA						
OBRA PÚBLICA EN BIENES DE DOMINIO PÚBLICO	0.00	0.00	0.00	0.00	0.00	0.00
OBRA PÚBLICA EN BIENES PROPIOS	0.00	0.00	0.00	0.00	0.00	0.00
PROYECTOS PRODUCTIVOS Y ACCIONES DE FOMENTO	0.00	0.00	0.00	0.00	0.00	0.00
INVERSIONES FINANCIERAS Y OTRAS PROVISIONES						
INVERSIONES PARA EL FOMENTO DE ACTIVIDADES PRODUCTIVAS	0.00	0.00	0.00	0.00	0.00	0.00
ACCIONES Y PARTICIPACIONES DE CAPITAL	0.00	0.00	0.00	0.00	0.00	0.00
CONCESIÓN DE PRÉSTAMOS	0.00	0.00	0.00	0.00	0.00	0.00
INVERSIONES EN FIDEICOMISOS, MANDATOS Y OTROS ANÁLOGOS	0.00	0.00	0.00	0.00	0.00	0.00
PROVISIONES PARA CONTINGENCIAS Y OTRAS EROGACIONES ESPECIALES	0.00	0.00	0.00	0.00	0.00	0.00
PARTICIPACIONES Y APORTACIONES						
PARTICIPACIONES	0.00	0.00	0.00	0.00	0.00	0.00
APORTACIONES	0.00	0.00	0.00	0.00	0.00	0.00
DEUDA PÚBLICA						
AMORTIZACIÓN DE LA DEUDA PÚBLICA	0.00	0.00	0.00	0.00	0.00	0.00
INTERESES DE LA DEUDA PÚBLICA	0.00	0.00	0.00	0.00	0.00	0.00

Comisión de Arbitraje Médico de Jalisco Estado Analítico del Ejercicio del Presupuesto de Egresos Clasificación por Objeto del Gasto (Capítulo y Concepto) Del 01/01/2016 Al 31/12/2016 (pesos)						
Concepto	Egresos					
	Aprobado	Ampliaciones/(Reducciones)	Modificado	Devengado	Pagado	Subejercicio
	1	2	3 = (1 + 2)	4	5	6 = (3 - 4)
TRANSFERENCIAS, ASIGNACIONES, SUBSIDIOS Y OTRAS AYUDAS						
TRANSFERENCIAS INTERNAS Y ASIGNACIONES AL SECTOR PÚBLICO	0.00	0.00	0.00	0.00	0.00	0.00
TRANSFERENCIAS AL RESTO DEL SECTOR PÚBLICO	0.00	0.00	0.00	0.00	0.00	0.00
SUBSIDIOS Y SUBVENCIONES	0.00	0.00	0.00	0.00	0.00	0.00
AYUDAS SOCIALES	0.00	0.00	0.00	0.00	0.00	0.00
PENSIONES Y JUBILACIONES	0.00	0.00	0.00	0.00	0.00	0.00
BIENES MUEBLES, INMUEBLES E INTANGIBLES						
MOBILIARIO Y EQUIPO DE ADMINISTRACIÓN	0.00	42,631.40	42,631.40	42,631.40	42,631.40	0.00
MOBILIARIO Y EQUIPO EDUCACIONAL Y RECREATIVO	0.00	7,879.00	7,879.00	7,879.00	7,879.00	0.00
EQUIPO E INSTRUMENTAL MEDICO Y DE LABORATORIO	0.00	0.00	0.00	0.00	0.00	0.00
VEHÍCULOS Y EQUIPO DE TRANSPORTE	0.00	0.00	0.00	0.00	0.00	0.00
EQUIPO DE DEFENSA Y SEGURIDAD	0.00	0.00	0.00	0.00	0.00	0.00
MAQUINARIA, OTROS EQUIPOS Y HERRAMIENTAS	0.00	0.00	0.00	0.00	0.00	0.00
ACTIVOS BIOLÓGICOS	0.00	0.00	0.00	0.00	0.00	0.00
BIENES INMUEBLES	0.00	0.00	0.00	0.00	0.00	0.00
ACTIVOS INTANGIBLES	0.00	0.00	0.00	0.00	0.00	0.00
INVERSIÓN PÚBLICA						
OBRA PÚBLICA EN BIENES DE DOMINIO PÚBLICO	0.00	0.00	0.00	0.00	0.00	0.00
OBRA PÚBLICA EN BIENES PROPIOS	0.00	0.00	0.00	0.00	0.00	0.00
PROYECTOS PRODUCTIVOS Y ACCIONES DE FOMENTO	0.00	0.00	0.00	0.00	0.00	0.00
INVERSIONES FINANCIERAS Y OTRAS PROVISIONES						
INVERSIONES PARA EL FOMENTO DE ACTIVIDADES PRODUCTIVAS	0.00	0.00	0.00	0.00	0.00	0.00
ACCIONES Y PARTICIPACIONES DE CAPITAL	0.00	0.00	0.00	0.00	0.00	0.00
CONCESIÓN DE PRÉSTAMOS	0.00	0.00	0.00	0.00	0.00	0.00
INVERSIONES EN FIDEICOMISOS, MANDATOS Y OTROS ANÁLOGOS	0.00	0.00	0.00	0.00	0.00	0.00
PROVISIONES PARA CONTINGENCIAS Y OTRAS EROGACIONES ESPECIALES	0.00	0.00	0.00	0.00	0.00	0.00
PARTICIPACIONES Y APORTACIONES						
PARTICIPACIONES	0.00	0.00	0.00	0.00	0.00	0.00
APORTACIONES	0.00	0.00	0.00	0.00	0.00	0.00
DEUDA PÚBLICA						
AMORTIZACIÓN DE LA DEUDA PÚBLICA	0.00	0.00	0.00	0.00	0.00	0.00
INTERESES DE LA DEUDA PÚBLICA	0.00	0.00	0.00	0.00	0.00	0.00

Fecha y hora de impresión: 01/02/2017 11:57

Comisión de Arbitraje Médico de Jalisco
Estado Analítico del Ejercicio del Presupuesto de Egresos
Clasificación por Objeto del Gasto (Capítulo y Concepto)
Del 01/01/2016 Al 31/12/2016
(pesos)

Concepto	Egresos					
	Aprobado	Ampliaciones/(Reducciones)	Modificado	Devengado	Pagado	Subejercicio
	1	2	3 = (1 + 2)	4	5	6 = (3 - 4)
DEUDA PÚBLICA						
COMISIONES DE LA DEUDA PUBLICA	0.00	0.00	0.00	0.00	0.00	0.00
GASTOS DE LA DEUDA PÚBLICA	0.00	0.00	0.00	0.00	0.00	0.00
COSTO POR COBERTURAS	0.00	0.00	0.00	0.00	0.00	0.00
ADEUDOS DE EJERCICIOS FISCALES ANTERIORES (ADEFAS)	0.00	0.00	0.00	0.00	0.00	0.00
Total del Gasto	10,472,836.55	666,058.67	11,138,895.22	10,462,568.37	10,409,979.57	676,326.85

Dr. Salvador Chávez Ramírez
Comisionado

Lic. Raúl Hernández Alcalá
Administrador

Mtra. María Guadalupe Briseño Hernández
Contadora

Fecha y hora de impresión: 01/02/2017 13:25

Comisión de Arbitraje Médico de Jalisco Estado Analítico del Ejercicio del Presupuesto de Egresos Clasificación Económica (por Tipo de Gasto) Del 01/01/2016 Al 31/12/2016 (pesos)						
Concepto	Egresos					
	Aprobado	Ampliaciones/(Reducciones)	Modificado	Devengado	Pagado	Subejercicio
	1	2	3 = (1 + 2)	4	5	6 = (3 - 4)
Gasto corriente por concepto de recursos otorgados a fideicomisos públicos no considerados entidad paraestatal cuyo propósito financiero se limite a la administración y pago	0.00	0.00	0.00	0.00	0.00	0.00
Gasto corriente	10,472,836.55	653,310.27	11,126,146.82	10,449,819.97	10,397,231.17	676,326.85
Gasto de capital diferente de obra pública	0.00	12,748.40	12,748.40	12,748.40	12,748.40	0.00
Gasto de obra pública	0.00	0.00	0.00	0.00	0.00	0.00
Participaciones	0.00	0.00	0.00	0.00	0.00	0.00
Gasto corriente por concepto de subsidios a través de fideicomisos privados o estatales	0.00	0.00	0.00	0.00	0.00	0.00
Gasto de inversión por concepto de subsidios a través de fideicomisos privados o estatales	0.00	0.00	0.00	0.00	0.00	0.00
Gasto corriente por concepto de gastos indirectos de programas de subsidios	0.00	0.00	0.00	0.00	0.00	0.00
Gasto de inversión por concepto de gastos indirectos de programas de subsidios	0.00	0.00	0.00	0.00	0.00	0.00
Gasto de inversión por concepto de recursos otorgados a fideicomisos públicos no considerados entidad paraestatal cuyo propósito financiero se limite a la administración y pago	0.00	0.00	0.00	0.00	0.00	0.00
Total del Gasto	10,472,836.55	666,058.67	11,138,895.22	10,462,568.37	10,409,979.57	676,326.85

Dr. Salvador Chávez Ramírez
Comisionado

Lic. Raúl Hernández Alcalá
Administrador

Mra. María Guadalupe Osorio Fernández
Contadora

Comisión de Arbitraje Médico de Jalisco Estado Analítico del Ejercicio del Presupuesto de Egresos Clasificación Funcional (Finalidad y Función) Del 01/01/2016 Al 31/12/2016 (pesos)						
Concepto	Egresos					
	Aprobado	Ampliaciones/(R educiones)	Modificado	Devengado	Pagado	Subejercicio
	1	2	3 = (1 + 2)	4	5	6 = (3 - 4)
GOBIERNO						
LEGISLACION	0.00	0.00	0.00	0.00	0.00	0.00
JUSTICIA	0.00	0.00	0.00	0.00	0.00	0.00
COORDINACION DE LA POLITICA DE GOBIERNO	0.00	0.00	0.00	0.00	0.00	0.00
RELACIONES EXTERIORES	0.00	0.00	0.00	0.00	0.00	0.00
ASUNTOS FINANCIEROS Y HACENDARIOS	0.00	0.00	0.00	0.00	0.00	0.00
SEGURIDAD NACIONAL	0.00	0.00	0.00	0.00	0.00	0.00
ASUNTOS DE ORDEN PUBLICO Y DE SEGURIDAD INTERIOR	0.00	0.00	0.00	0.00	0.00	0.00
OTROS SERVICIOS GENERALES	0.00	0.00	0.00	0.00	0.00	0.00
DESARROLLO SOCIAL						
PROTECCION AMBIENTAL	0.00	0.00	0.00	0.00	0.00	0.00
VIVIENDA Y SERVICIOS A LA COMUNIDAD	0.00	0.00	0.00	0.00	0.00	0.00
SALUD	10,472,836.55	666,058.67	11,138,895.22	10,462,568.37	10,409,979.57	676,326.85
RECREACION, CULTURA Y OTRAS MANIFESTACIONES SOCIALES	0.00	0.00	0.00	0.00	0.00	0.00
EDUCACION	0.00	0.00	0.00	0.00	0.00	0.00
PROTECCION SOCIAL	0.00	0.00	0.00	0.00	0.00	0.00
OTROS ASUNTOS SOCIALES	0.00	0.00	0.00	0.00	0.00	0.00
DESARROLLO ECONOMICO						
ASUNTOS ECONOMICOS, COMERCIALES Y LABORALES EN GENERAL	0.00	0.00	0.00	0.00	0.00	0.00
AGROPECUARIA, SILVICULTURA, PESCA Y CAZA	0.00	0.00	0.00	0.00	0.00	0.00
COMBUSTIBLES Y ENERGIA	0.00	0.00	0.00	0.00	0.00	0.00
MINERIA, MANUFACTURAS Y CONSTRUCCION	0.00	0.00	0.00	0.00	0.00	0.00
TRANSPORTE	0.00	0.00	0.00	0.00	0.00	0.00
COMUNICACIONES	0.00	0.00	0.00	0.00	0.00	0.00
TURISMO	0.00	0.00	0.00	0.00	0.00	0.00
CIENCIA, TECNOLOGIA E INNOVACION	0.00	0.00	0.00	0.00	0.00	0.00
OTRAS INDUSTRIAS Y OTROS ASUNTOS ECONOMICOS	0.00	0.00	0.00	0.00	0.00	0.00
OTRAS NO CLASIFICADAS EN FUNCIONES ANTERIORES						
TRANSACCIONES DE LA DEUDA PUBLICA / COSTO FINANCIERO DE LA DEUDA	0.00	0.00	0.00	0.00	0.00	0.00
TRANSFERENCIAS, PARTICIPACIONES Y APORTACIONES ENTRE DIFERENTES NIVELES Y ORDENES DE GOBIERNO	0.00	0.00	0.00	0.00	0.00	0.00
SANEAMIENTO DEL SISTEMA FINANCIERO	0.00	0.00	0.00	0.00	0.00	0.00
ADEUDOS DE EJERCICIOS FISCALES ANTERIORES	0.00	0.00	0.00	0.00	0.00	0.00

Comisión de Arbitraje Médico de Jalisco Estado Analítico del Ejercicio del Presupuesto de Egresos Clasificación Funcional (Finalidad y Función) Del 01/01/2016 Al 31/12/2016 (pesos)						
Concepto	Egresos					
	Aprobado	Ampliaciones/(R educuciones)	Modificado	Devengado	Pagado	Subejercicio
	1	2	3 = (1 + 2)	4	5	6 = (3 - 4)
Total del Gasto	10,472,836.55	666,058.67	11,138,895.22	10,462,568.37	10,409,979.57	676,326.85

 Dr. Salvador Chávez Ramírez
 Comisionado

Lic. Raúl Hernández Alcalá
 Administrador



 Mtra. María Guadalupe Briseño Fernández
 Contadora

Comisión de Arbitraje Médico de Jalisco Estado Analítico del Ejercicio del Presupuesto de Egresos Clasificación Administrativa Del 01/01/2016 Al 31/12/2016 (pesos)						
Concepto	Egresos					
	Aprobado	Ampliaciones/(R educiones)	Modificado	Devengado	Pagado	Subejercicio
	1	2	3 = (1 + 2)	4	5	6 = (3 - 4)
CAMEJAL	10,472,836.55	666,058.67	11,138,895.22	10,462,568.37	10,406,979.57	676,326.85
Total del Gasto	10,472,836.55	666,058.67	11,138,895.22	10,462,568.37	10,406,979.57	676,326.85

Gobierno (Federal/Estatal/Municipal) de Jalisco Estado Analítico del Ejercicio del Presupuesto de Egresos Clasificación Administrativa Del 01/01/2016 Al 31/12/2016 (pesos)						
Concepto	Egresos					
	Aprobado	Ampliaciones/(R educiones)	Modificado	Devengado	Pagado	Subejercicio
	1	2	3 = (1 + 2)	4	5	6 = (3 - 4)
Total del Gasto						

Sector Paraestatal del Gobierno (Federal/Estatal/Municipal) de Jalisco Estado Analítico del Ejercicio del Presupuesto de Egresos Clasificación Administrativa Del 01/01/2016 Al 31/12/2016 (pesos)						
Concepto	Egresos					
	Aprobado	Ampliaciones/(R educiones)	Modificado	Devengado	Pagado	Subejercicio
	1	2	3 = (1 + 2)	4	5	6 = (3 - 4)
Entidades Paraestatales y Fideicomisos No Empresariales y No Financieros	10,472,836.55	666,058.67	11,138,895.22	10,462,568.37	10,406,979.57	676,326.85
Total del Gasto	10,472,836.55	666,058.67	11,138,895.22	10,462,568.37	10,406,979.57	676,326.85

 Dr. Salvador Chávez Ramírez
 Comisionado

 Lic. Raúl Hernández Acuña
 Administrador

 Mtra. María Guadalupe Romero Hernández
 Comisionada

Comisión de Arbitraje Médico de Jalisco Gasto por Categoría Programática Del 01/01/2016 Al 31/12/2016 (pesos)						
Concepto	Egresos					
	Aprobado	Ampliaciones/(R educiones)	Modificado	Devengado	Pagado	Subejercicio
	1	2	3 = (1 + 2)	4	5	6 = (3 - 4)
Programas						
Sujetos a Reglas de Operación	0.00	0.00	0.00	0.00	0.00	0.00
Otros Subsidios	0.00	0.00	0.00	0.00	0.00	0.00
Prestación de Servicios Públicos	10,472,836.55	666,058.67	11,138,895.22	10,462,568.37	10,409,979.57	676,326.85
Provisión de Bienes Públicos	0.00	0.00	0.00	0.00	0.00	0.00
Planeación, seguimiento y evaluación de políticas públicas	0.00	0.00	0.00	0.00	0.00	0.00
Promoción y fomento	0.00	0.00	0.00	0.00	0.00	0.00
Regulación y supervisión	0.00	0.00	0.00	0.00	0.00	0.00
Funciones de las Fuerzas Armadas (Únicamente Gobierno Federal)	0.00	0.00	0.00	0.00	0.00	0.00
Específicos	0.00	0.00	0.00	0.00	0.00	0.00
Proyectos de Inversión	0.00	0.00	0.00	0.00	0.00	0.00
Apoyo al proceso presupuestario y para mejorar la eficiencia institucional	0.00	0.00	0.00	0.00	0.00	0.00
Apoyo a la función pública y al mejoramiento de la gestión	0.00	0.00	0.00	0.00	0.00	0.00
Operaciones ajenas	0.00	0.00	0.00	0.00	0.00	0.00
Obligaciones de cumplimiento de resolución jurisdiccional	0.00	0.00	0.00	0.00	0.00	0.00
Desastres Naturales	0.00	0.00	0.00	0.00	0.00	0.00
Pensiones y jubilaciones	0.00	0.00	0.00	0.00	0.00	0.00
Aportaciones a la seguridad social	0.00	0.00	0.00	0.00	0.00	0.00
Aportaciones a fondos de estabilización	0.00	0.00	0.00	0.00	0.00	0.00
Aportaciones a fondos de inversión y reestructura de pensiones	0.00	0.00	0.00	0.00	0.00	0.00
Gasto Federalizado	0.00	0.00	0.00	0.00	0.00	0.00
Participaciones a entidades federativas y municipios	0.00	0.00	0.00	0.00	0.00	0.00
Costo financiero, deuda o apoyos a deudores y ahorradores de la banca	0.00	0.00	0.00	0.00	0.00	0.00
Adeudos de ejercicios fiscales anteriores	0.00	0.00	0.00	0.00	0.00	0.00
Total del Gasto	10,472,836.55	666,058.67	11,138,895.22	10,462,568.37	10,409,979.57	676,326.85

Dr. Salvador Chávez Ramírez
Comisionado

Lic. Raúl Hernández Alcalá
Administrador

Mtra. María Guadalupe Briseño Hernández
Contadora

Comisión de Arbitraje Médico de Jalisco
Indicadores de Postura Fiscal
Del 01/01/2016 Al 31/12/2016
(pesos)

Concepto	Estimado	Devengado	Pagado
I. Ingresos Presupuestarios (I=1+2)			
1. Ingresos del Gobierno de la Entidad Federativa	9,536,114.00	9,431,110.99	9,431,110.99
2. Ingresos del Sector Paraestatal 1			
II. Egresos Presupuestarios (II=3+4)			
3. Egresos del Gobierno de la Entidad Federativa	10,472,836.55	10,462,568.37	10,409,979.57
4. Egresos del Sector Paraestatal 2			
III. Balance Presupuestario (Superávit o Déficit) (III = I - II)	-936,722.55	-1,031,457.38	-978,868.58

Concepto	Estimado	Devengado	Pagado
III. Balance presupuestario (Superávit o Déficit)	-936,722.55	-1,031,457.38	-978,868.58
IV. Intereses, Comisiones y Gastos de la Deuda	0.00	0.00	0.00
V. Balance Primario (Superávit o Déficit) (V= III - IV)	-936,722.55	-1,031,457.38	-978,868.58

Concepto	Estimado	Devengado	Pagado
A. Financiamiento	0.00	0.00	0.00
B. Amortización de la deuda	0.00	0.00	0.00
C. Endeudamiento ó desendeudamiento (C = A - B)	0.00	0.00	0.00

 Dr. Salvador Chávez Ramírez
 Comisionado

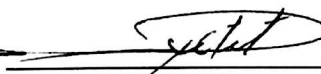
 Lic. Raúl Hernández Alcalá
 Administrador

 Mtra. María Guadalupe Briseño Hernández
 Contadora