

	PRÉSTAMOS OTORGADOS							
	Enero - Septiembre 2020							
	Cifras expresadas en miles de pesos							
	PCP		PMP		PH		PLMP	
	No de Préstamos	Monto	No de Préstamos	Monto	No de Préstamos	Monto	No de Préstamos	Monto
Enero	9,064	\$ 769,144	34	\$ 7,129	0	\$ 305	0	\$ 93
Febrero	9,707	\$ 819,987	50	\$ 10,641	3	\$ 2,133	75	\$ 30,072
Marzo	8,462	\$ 710,978	44	\$ 10,353	25	\$ 14,980	264	\$ 96,550
Abril	2,251	\$ 219,496	10	\$ 2,158	26	\$ 14,242	91	\$ 31,274
Mayo	4,184	\$ 391,875	4	\$ 665	41	\$ 23,122	177	\$ 59,909
Junio	6,071	\$ 560,183	16	\$ 3,346	54	\$ 31,355	148	\$ 50,983
Julio	7,574	\$ 684,147	17	\$ 3,352	46	\$ 26,233	137	\$ 49,777
Agosto	7,342	\$ 634,940	19	\$ 3,350	70	\$ 43,178	204	\$ 69,632
Septiembre	8,627	\$ 725,283	40	\$ 8,676	38	\$ 24,141	155	\$ 56,571
Acumulado	63,282	\$ 5,516,033	234	\$ 49,670	303	\$ 179,689	1,251	\$ 444,861

Estadísticas Préstamos 2020

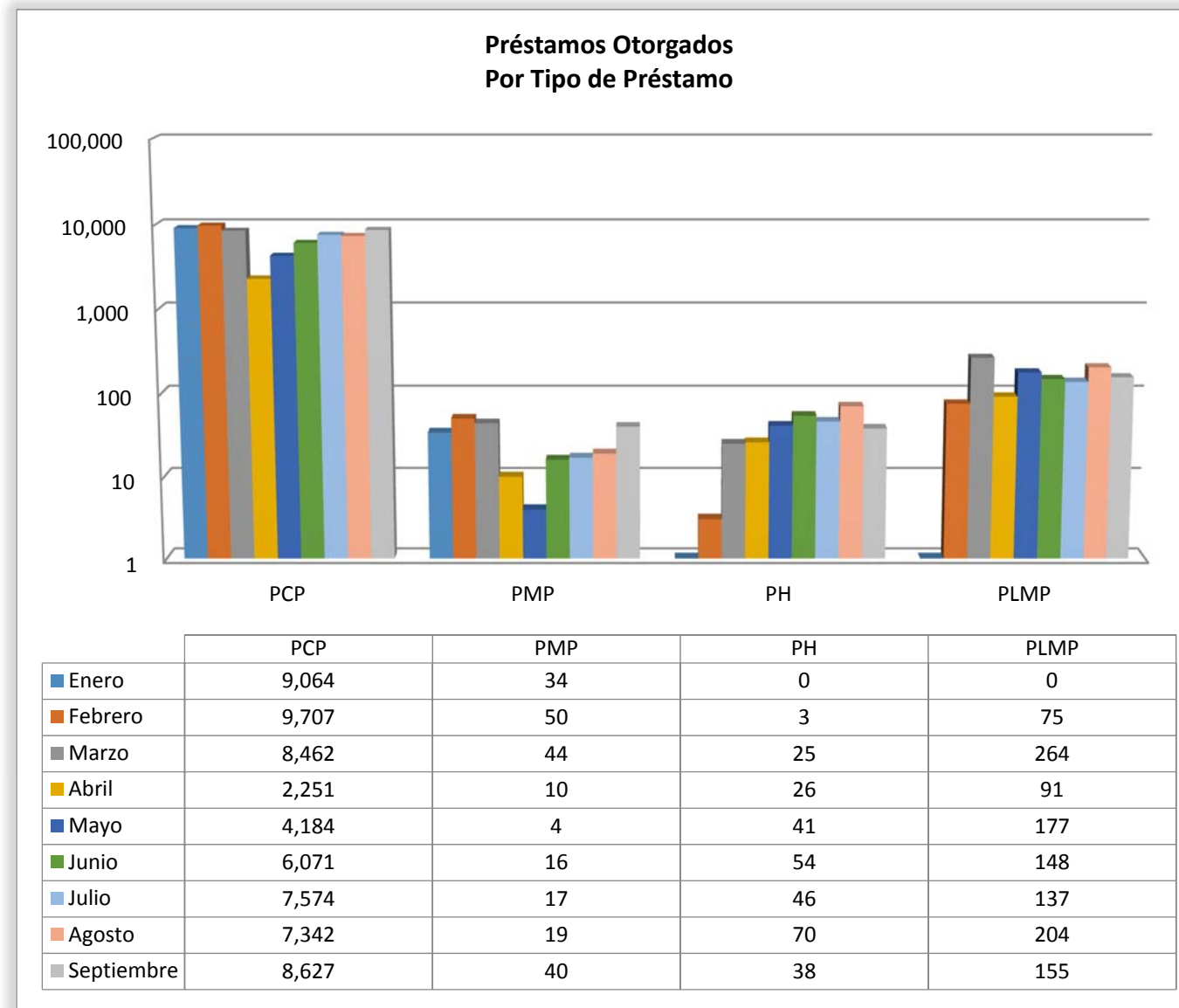

**Montos Ejercidos
Por Tipo de Préstamo**

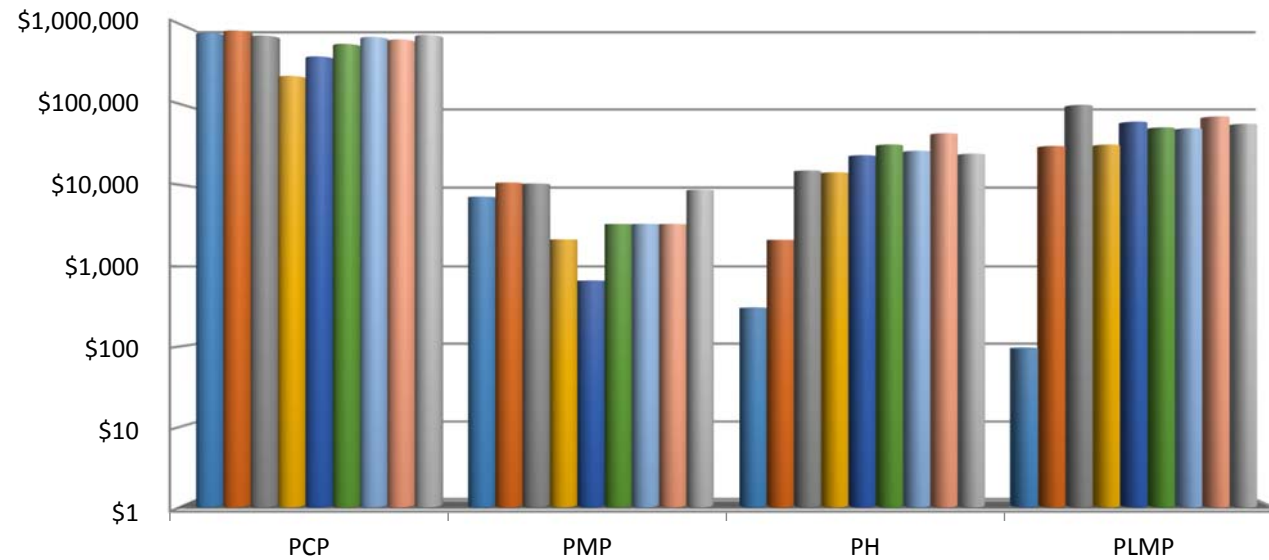

	PCP	PMP	PH	PLMP
■ Enero	\$769,144	\$7,129	\$305	\$93
■ Febrero	\$819,987	\$10,641	\$2,133	\$30,072
■ Marzo	\$710,978	\$10,353	\$14,980	\$96,550
■ Abril	\$219,496	\$2,158	\$14,242	\$31,274
■ Mayo	\$391,875	\$665	\$23,122	\$59,909
■ Junio	\$560,183	\$3,346	\$31,355	\$50,983
■ Julio	\$684,147	\$3,352	\$26,233	\$49,777
■ Agosto	\$634,940	\$3,350	\$43,178	\$69,632
■ Septiembre	\$725,283	\$8,676	\$24,141	\$56,571

Número de Préstamos Otorgados

Enero - Septiembre 2020

■ PCP ■ PMP ■ PH ■ PLMP

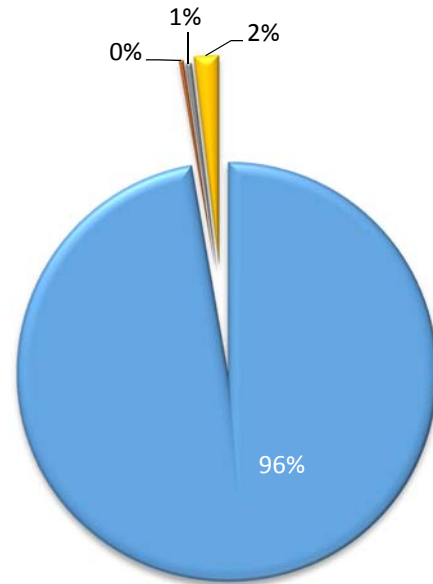

Número de Préstamos Otorgados

Enero - Septiembre 2020

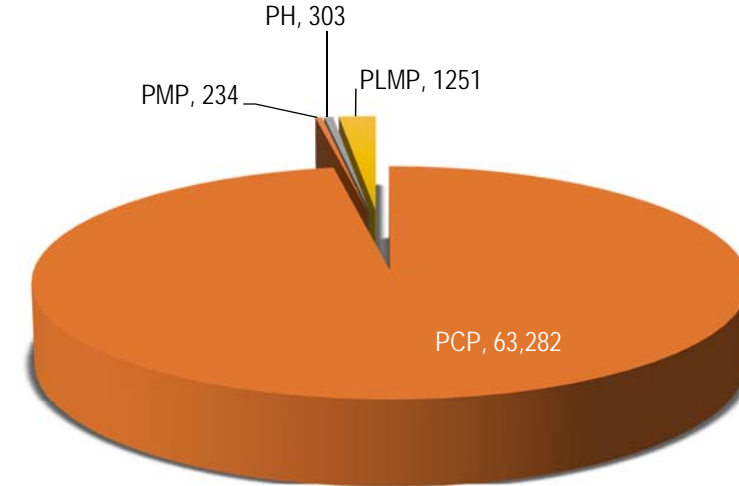

Monto Ejercido
Enero - Septiembre 2020

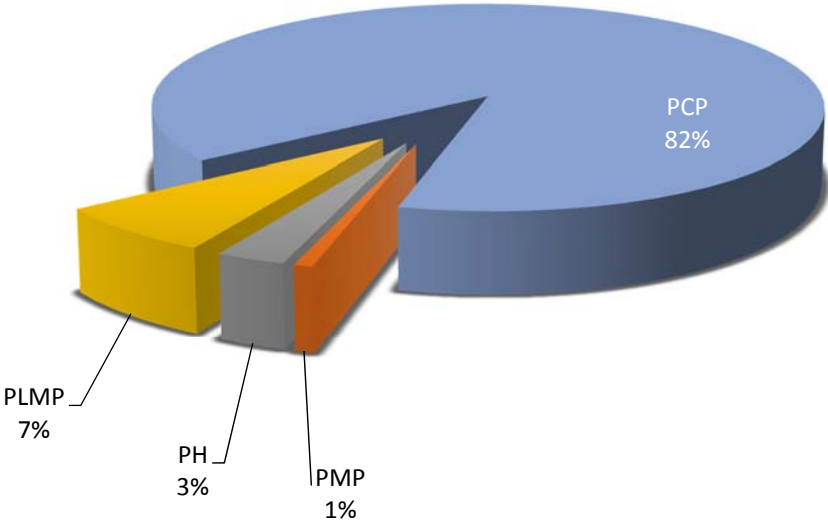

Monto Ejercido
Enero - Septiembre 2020

