

PRÉSTAMOS OTORGADOS									
Enero - Diciembre 2020									
Cifras expresadas en miles de pesos									
	PCP		PMP		PH		PLMP		
	No de Préstamos	Monto	No de Préstamos	Monto	No de Préstamos	Monto	No de Préstamos	Monto	
Enero	9,064	\$ 769,144	34	\$ 7,129	0	\$ 305	0	\$ 93	
Febrero	9,707	\$ 819,987	50	\$ 10,641	3	\$ 2,133	75	\$ 30,072	
Marzo	8,462	\$ 710,978	44	\$ 10,353	25	\$ 14,980	264	\$ 96,550	
Abril	2,251	\$ 219,496	10	\$ 2,158	26	\$ 14,242	91	\$ 31,274	
Mayo	4,184	\$ 391,875	4	\$ 665	41	\$ 23,122	177	\$ 59,909	
Junio	6,071	\$ 560,183	16	\$ 3,346	54	\$ 31,355	148	\$ 50,983	
Julio	7,574	\$ 684,147	17	\$ 3,352	46	\$ 26,233	137	\$ 49,777	
Agosto	7,342	\$ 634,940	19	\$ 3,350	70	\$ 43,178	204	\$ 69,632	
Septiembre	8,617	\$ 724,509	40	\$ 8,677	38	\$ 24,141	155	\$ 56,571	
Octubre	8,023	\$ 662,010	33	\$ 7,213	50	\$ 28,134	229	\$ 81,363	
Noviembre	9,788	\$ 1,068,042	40	\$ 9,645	68	\$ 43,794	278	\$ 101,426	
Diciembre	5,532	\$ 556,471	40	\$ 9,217	75	\$ 45,928	202	\$ 69,222	
Acumulado	86,615	\$ 7,801,782	347	\$ 75,746	496	\$ 297,545	1,960	\$ 696,872	

Estadísticas Préstamos 2020

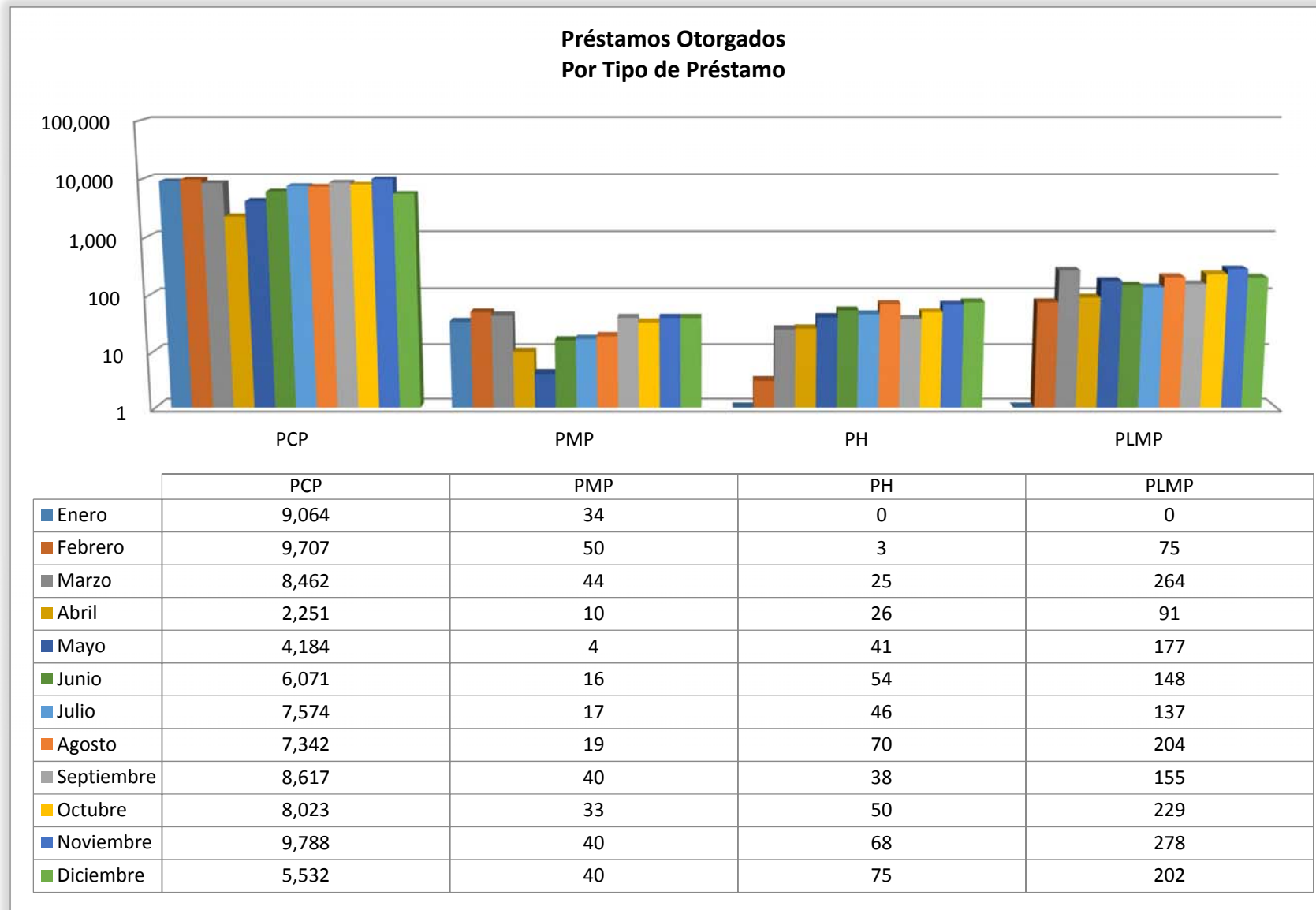

Estadísticas Préstamos 2020

**Montos Ejercidos
Por Tipo de Préstamo**

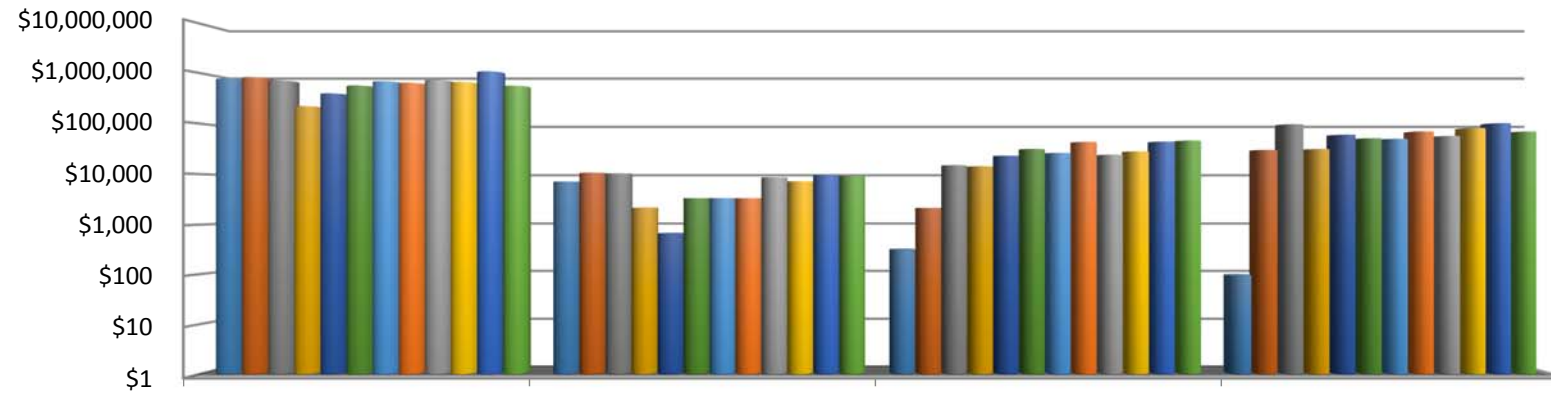

	PCP	PMP	PH	PLMP
■ Enero	\$769,144	\$7,129	\$305	\$93
■ Febrero	\$819,987	\$10,641	\$2,133	\$30,072
■ Marzo	\$710,978	\$10,353	\$14,980	\$96,550
■ Abril	\$219,496	\$2,158	\$14,242	\$31,274
■ Mayo	\$391,875	\$665	\$23,122	\$59,909
■ Junio	\$560,183	\$3,346	\$31,355	\$50,983
■ Julio	\$684,147	\$3,352	\$26,233	\$49,777
■ Agosto	\$634,940	\$3,350	\$43,178	\$69,632
■ Septiembre	\$724,509	\$8,677	\$24,141	\$56,571
■ Octubre	\$662,010	\$7,213	\$28,134	\$81,363
■ Noviembre	\$1,068,042	\$9,645	\$43,794	\$101,426
■ Diciembre	\$556,471	\$9,217	\$45,928	\$69,222

Número de Préstamos Otorgados

Enero - Diciembre 2020

■ PCP ■ PMP ■ PH ■ PLMP

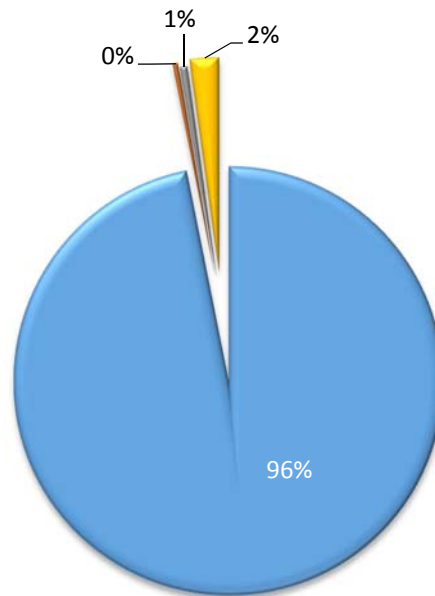

Número de Préstamos Otorgados

Enero - Diciembre 2020

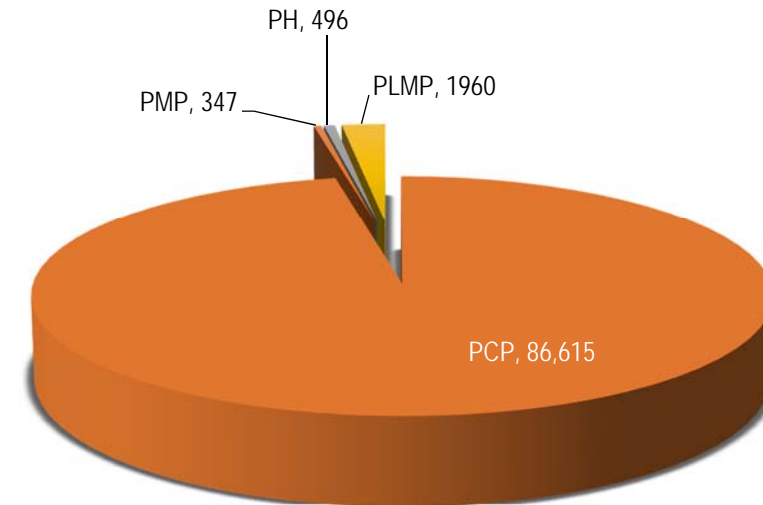

Monto Ejercido
Enero - Diciembre 2020

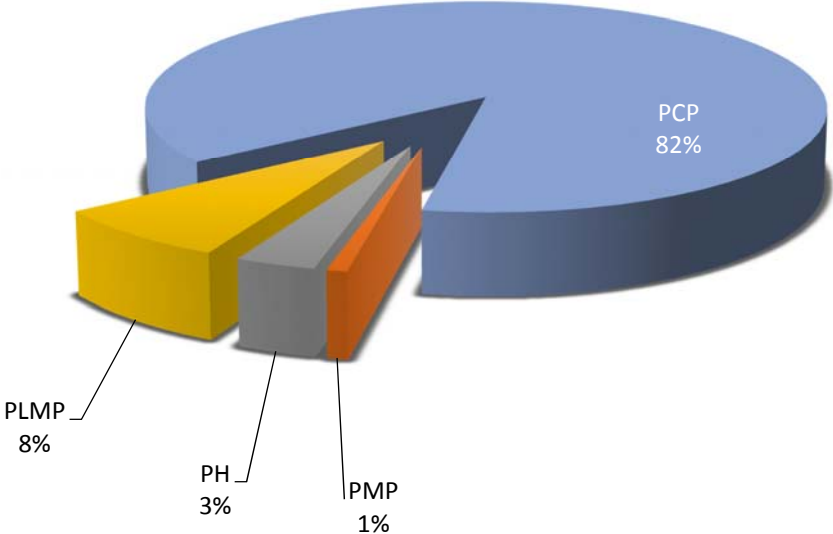

Monto Ejercido
Enero - Diciembre 2020

