

	PRÉSTAMOS OTORGADOS							
	Enero - Diciembre 2019							
	Cifras expresadas en miles de pesos							
	PCP		PMP		PH		PLMP	
	No de Préstamos	Monto	No de Préstamos	Monto	No de Préstamos	Monto	No de Préstamos	Monto
Enero	9,398	\$ 556,047	27	\$ 4,195	0	\$ 243	0	\$ 10
Febrero	10,251	\$ 618,596	46	\$ 8,475	14	\$ 10,684	67	\$ 19,476
Marzo	10,515	\$ 618,748	49	\$ 8,932	73	\$ 43,777	335	\$ 102,102
Abril	7,441	\$ 453,796	28	\$ 4,370	93	\$ 55,440	224	\$ 65,947
Mayo	10,703	\$ 656,618	30	\$ 5,385	91	\$ 55,603	260	\$ 74,431
Junio	14,346	\$ 1,198,041	46	\$ 9,931	76	\$ 48,425	198	\$ 56,423
Julio	12,390	\$ 995,805	52	\$ 10,612	90	\$ 58,686	260	\$ 75,450
Agosto	9,596	\$ 758,349	47	\$ 9,391	88	\$ 49,810	333	\$ 99,529
Septiembre	8,585	\$ 681,613	55	\$ 12,036	78	\$ 41,843	257	\$ 70,431
Octubre	10,736	\$ 874,455	58	\$ 11,828	70	\$ 37,647	213	\$ 56,560
Noviembre	9,256	\$ 735,792	81	\$ 17,198	138	\$ 77,225	401	\$ 111,088
Diciembre	5,778	\$ 473,558	56	\$ 11,562	0	\$ 0	0	\$ 49
Acumulado	118,995	\$ 8,621,418	575	\$ 113,915	811	\$ 479,383	2,548	\$ 731,496

**Préstamos Otorgados
Por Tipo de Préstamo**

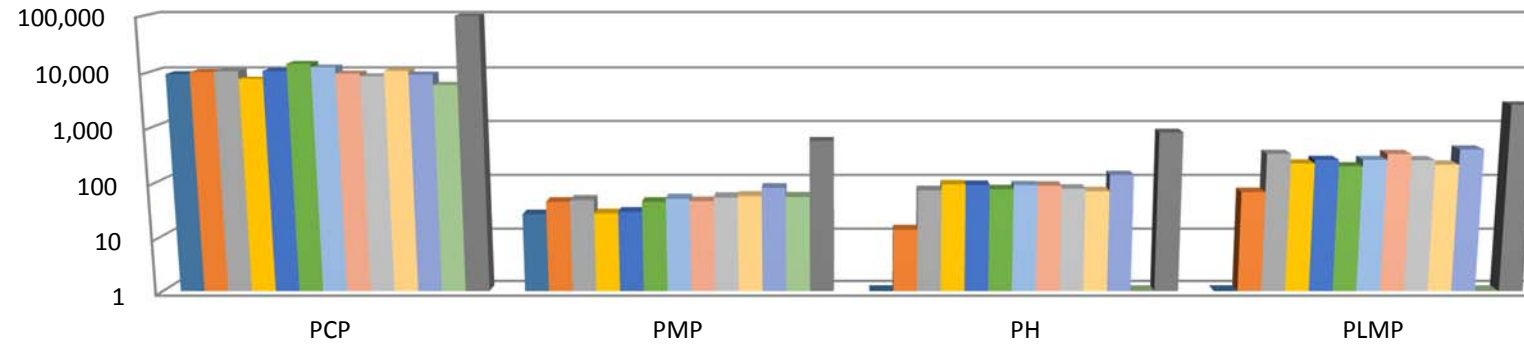

	PCP	PMP	PH	PLMP
■ Enero	9,398	27	0	0
■ Febrero	10,251	46	14	67
■ Marzo	10,515	49	73	335
■ Abril	7,441	28	93	224
■ Mayo	10,703	30	91	260
■ Junio	14,346	46	76	198
■ Julio	12,390	52	90	260
■ Agosto	9,596	47	88	333
■ Septiembre	8,585	55	78	257
■ Octubre	10,736	58	70	213
■ Noviembre	9,256	81	138	401
■ Diciembre	5,778	56	0	0
■ Acumulado	118,995	575	811	2,548

Estadísticas Préstamos 2019

**Montos Ejercidos
Por Tipo de Préstamo**

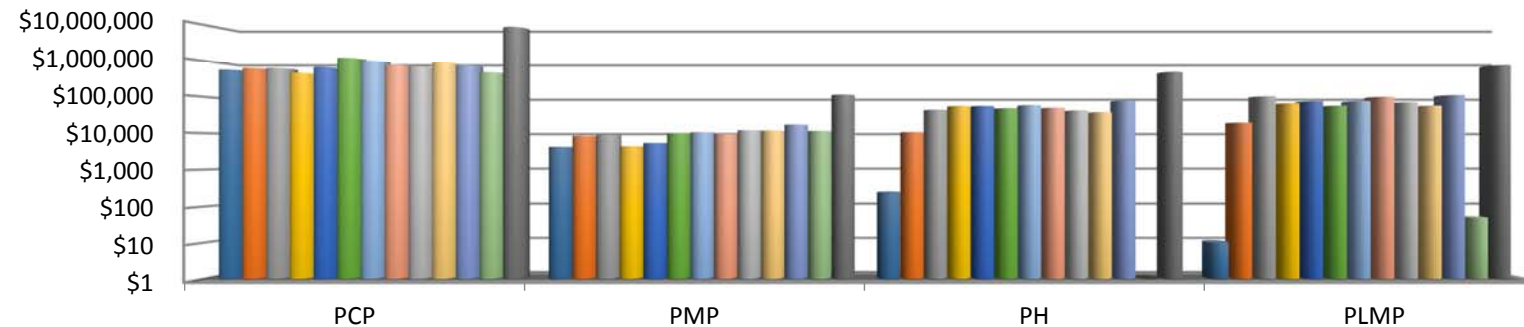

	PCP	PMP	PH	PLMP
■ Enero	\$556,047	\$4,195	\$243	\$10
■ Febrero	\$618,596	\$8,475	\$10,684	\$19,476
■ Marzo	\$618,748	\$8,932	\$43,777	\$102,102
■ Abril	\$453,796	\$4,370	\$55,440	\$65,947
■ Mayo	\$656,618	\$5,385	\$55,603	\$74,431
■ Junio	\$1,198,041	\$9,931	\$48,425	\$56,423
■ Julio	\$995,805	\$10,612	\$58,686	\$75,450
■ Agosto	\$758,349	\$9,391	\$49,810	\$99,529
■ Septiembre	\$681,613	\$12,036	\$41,843	\$70,431
■ Octubre	\$874,455	\$11,828	\$37,647	\$56,560
■ Noviembre	\$735,792	\$17,198	\$77,225	\$111,088
■ Diciembre	\$473,558	\$11,562	0	\$49
■ Acumulado	\$8,621,418	\$113,915	\$479,383	\$731,496

Número de Préstamos Otorgados

Enero - Diciembre 2019
 ■ PCP ■ PMP ■ PH ■ PLMP

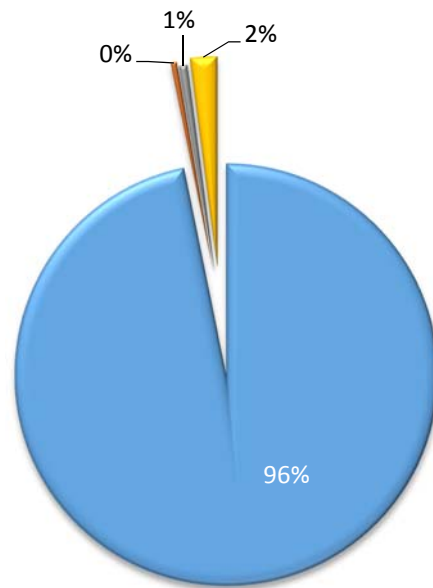

Número de Préstamos Otorgados

Enero - Diciembre 2019

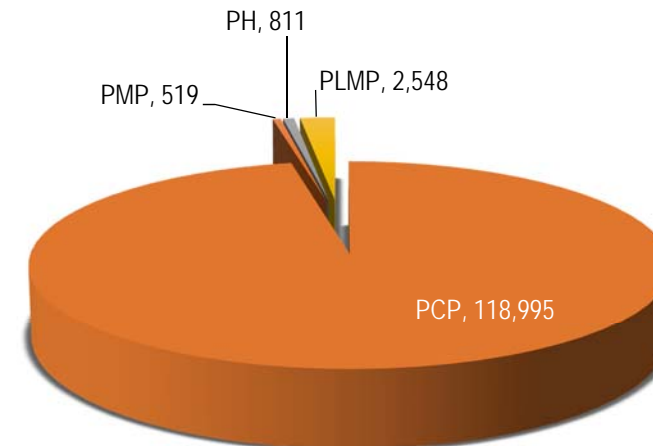

Monto Ejercido

Enero - Diciembre 2019

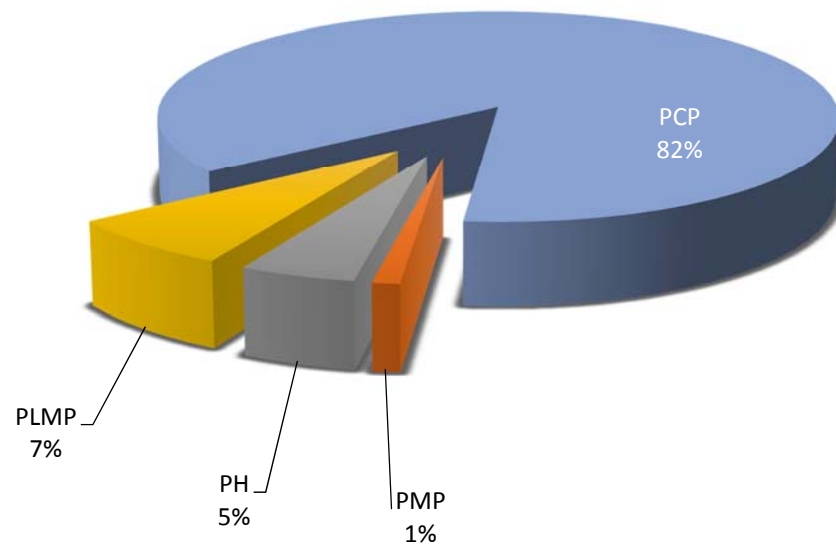

Monto Ejercido

Enero - Diciembre 2019

