

ESTADOS FINANCIEROS
Estado de Situación Financiera
AL 31 DE MAYO DE 2015
(Pesos)

Ente Público: ESCUELA DE CONSERVACION Y RESTAURACION DE OCCIDENTE

CONCEPTO	Año		CONCEPTO	Año	
	MAYO	ABRIL		MAYO	ABRIL
ACTIVO			PASIVO		
<i>Activo Circulante</i>			<i>Pasivo Circulante</i>		
Efectivo y Equivalentes	1,793,114	2,120,165	Cuentas por Pagar a Corto Plazo	295,437	300,953
Derechos a Recibir Efectivo o Equivalentes	1,094,677	1,094,498	Documentos por Pagar a Corto Plazo	0	1,950,000
Derechos a Recibir Bienes o Servicios	25	204	Porción a Corto Plazo de la Deuda Pública a Largo Plazo	0	0
Inventarios	0	0	Títulos y Valores a Corto Plazo	0	0
Almacenes	0	0	Pasivos Diferidos a Corto Plazo	0	0
Estimación por Pérdida o Deterioro de Activos Circulantes	0	0	Fondos y Bienes de Terceros en Garantía y/o Administración a Corto Plazo	0	0
Otros Activos Circulantes	0	0	Provisiones a Corto Plazo	0	0
			Otros Pasivos a Corto Plazo	0	0
Total de Activos Circulantes	2,887,817	3,214,867	Total de Pasivos Circulantes	295,437	2,250,953
<i>Activo No Circulante</i>			<i>Pasivo No Circulante</i>		
Inversiones Financieras a Largo Plazo	0	0	Cuentas por Pagar a Largo Plazo	0	0
Derechos a Recibir Efectivo o Equivalentes a Largo Plazo	0	0	Documentos por Pagar a Largo Plazo	0	0
Bienes Inmuebles, Infraestructura y Construcciones en Proceso	0	0	Deuda Pública a Largo Plazo	0	0
Bienes Muebles	3,605,834	3,605,836	Pasivos Diferidos a Largo Plazo	0	0
Activos Intangibles	175,860	175,860	Fondos y Bienes de Terceros en Garantía y/o en Administración a Largo Plazo	0	0
Depreciación, Deterioro y Amortización Acumulada de Bienes	-3,340,926	-3,329,515	Provisiones a Largo Plazo	0	0
Activos Diferidos	0	0			
Estimación por Pérdida o Deterioro de Activos no Circulantes	0	0	Total de Pasivos No Circulantes	0	0
Otros Activos no Circulantes	0	0			
Total de Activos No Circulantes	440,768	452,181	TOTAL DEL PASIVO	295,437	2,250,953
TOTAL DEL ACTIVO	3,328,585	3,667,047	HACIENDA PÚBLICA/ PATRIMONIO		
			<i>Hacienda Pública/Patrimonio Contribuido</i>	0	0
			Aportaciones	0	0
			Donaciones de Capital	0	0
			Actualización de la Hacienda Pública / Patrimonio	0	0
			<i>Hacienda Pública/Patrimonio Generado</i>	3,033,149	1,416,092
			Resultados del Ejercicio (Ahorro / Desahorro)	5,543,680	-168,475
			Resultados de Ejercicios Anteriores	-2,510,531	1,584,567
			Revalúos	0	0
			Reservas	0	0
			Rectificaciones de Resultados de Ejercicios Anteriores	0	0
			Exceso o Insuficiencia en la Actualización de la Hacienda Pública/Patrimonio	0	0
			Resultado por Posición Monetaria	0	0
			Resultado por Tenencia de Activos no Monetarios	0	0
			Total Hacienda Pública/ Patrimonio	3,033,149	1,416,092
			TOTAL DEL PASIVO Y HACIENDA PÚBLICA / PATRIMONIO	3,328,585	3,667,045

Bajo protesta de decir verdad declaramos que los Estados Financieros y sus Notas son razonablemente correctos y responsabilidad del emisor

ARQ. ALEJANDRO CANALES DAROCA
DIRECTOR GENERAL

C.P. ELIZABETH ESPARZA MERCADO
DIRECTORA ADMINISTRATIVA

MARCELA ALVAREZ PEREZ
ENC DE REC FINANCIEROS

ESTADOS FINANCIEROS
Estado de Variación en la Hacienda Pública
AL 31 DE MAYO DE 2015
(pesos)

Ente Público: ESCUELA DE CONSERVACION Y RESTAURACION DE OCCIDENTE

Concepto	Hacienda Pública/Patrimonio Contribuido	Hacienda Pública/Patrimonio Generado de Ejercicios Anteriores	Hacienda Pública/Patrimonio Generado del Ejercicio	Ajustes por Cambios de Valor	TOTAL
Rectificaciones de Resultados de Ejercicios Anteriores	0	0	0	0	0
Patrimonio Neto Inicial Ajustado del Ejercicio	0	0	0	0	0
Aportaciones	0	0	0	0	0
Donaciones de Capital	0	0	0	0	0
Actualización de la Hacienda Pública/Patrimonio	0	0	0	0	0
Variaciones de la Hacienda Pública/Patrimonio Neto del Ejercicio	0	0	1,799,430	0	1,799,430
Resultados del Ejercicio (Ahorro/Desahorro)	0	0	4,095,098	0	4,095,098
Resultados de Ejercicios Anteriores	0	0	-2,295,668	0	-2,295,668
Revalúos	0	0	0	0	0
Reservas	0	0	0	0	0
Hacienda Pública/Patrimonio Neto Final del Ejercicio 2014	0	0	1,799,430	0	1,799,430
Cambios en la Hacienda Pública/Patrimonio Neto del Ejercicio 2014	0	0	0	0	0
Aportaciones	0	0	0	0	0
Donaciones de Capital	0	0	0	0	0
Actualización de la Hacienda Pública/Patrimonio	0	0	0	0	0
Variaciones de la Hacienda Pública/Patrimonio Neto del Ejercicio 2014	0	0	3,033,149	0	3,033,149
Resultados del Ejercicio (Ahorro/Desahorro)	0	0	5,543,680	0	5,543,680
Resultados de Ejercicios Anteriores	0	0	-2,510,531	0	-2,510,531
Revalúos	0	0	0	0	0
Reservas	0	0	0	0	0
Saldo Neto en la Hacienda Pública / Patrimonio 2015	0	0	4,832,579	0	4,832,579

Bajo protesta de decir verdad declaramos que los Estados Financieros y sus Notas son razonablemente correctos y responsabilidad del emisor

ARQ. ALEJANDRO CANALES DAROCA
DIRECTOR GENERAL

CP ELIZABETH ESPARZA MERCADO
DIRECTORA ADMINISTRATIVA

Estado de Actividades
AL31 DE MAYO DE 2015
(Pesos)

Ente Público: _____

ESCUELA DE CONSERVACION Y RESTAURACION DE OCCIDENTE

Concepto	MAYO	ABRIL	Concepto	MAYO	ABRIL
INGRESOS Y OTROS BENEFICIOS			GASTOS Y OTRAS PÉRDIDAS		
Ingresos de la Gestión	1,390,503	135,750	Gastos de Funcionamiento	3,883,478	770,593
Impuestos	0	0	Servicios Personales	3,643,117	734,077
Cuotas y Aportaciones de Seguridad Social	0	0	Materiales y Suministros	25,565	7,370
Contribuciones de Mejoras	0	0	Servicios Generales	214,796	29,146
Derechos	0	0			
Productos de Tipo Corriente	0	0	Transferencias, Asignaciones, Subsidios y Otras Ayudas	927	0
Aprovechamientos de Tipo Corriente	0	0	Transferencias Internas y Asignaciones al Sector Público	0	0
Ingresos por Venta de Bienes y Servicios	1,390,503	135,750	Transferencias al Resto del Sector Público	0	0
Ingresos no Comprendidos en las Fracciones de la Ley de Ingresos Causados en Ejercicios Fiscales Anteriores Pendientes de Liquidación o Pago	0	0	Subsidios y Subvenciones	0	0
			Ayudas Sociales	927	0
Participaciones, Aportaciones, Transferencias, Asignaciones, Subsidios y Otras Ayudas	4,010,179	0	Pensiones y Jubilaciones	0	0
Participaciones y Aportaciones	1,950,000	0	Transferencias a Fideicomisos, Mandatos y Contratos Análogos	0	0
Transferencias, Asignaciones, Subsidios y Otras ayudas	2,060,179	0	Transferencias a la Seguridad Social	0	0
			Donativos	0	0
Otros Ingresos y Beneficios	0	0	Transferencias al Exterior	0	0
Ingresos Financieros	0	0			
Incremento por Variación de Inventarios	0	0	Participaciones y Aportaciones	0	0
Disminución del Exceso de Estimaciones por Pérdida o Deterioro u Obsolescencia	0	0	Participaciones	0	0
Disminución del Exceso de Provisiones	0	0	Aportaciones	0	0
Otros Ingresos y Beneficios Varios	0	0	Convenios	0	0
Total de Ingresos y Otros Beneficios	5,400,682	135,750	Intereses, Comisiones y Otros Gastos de la Deuda Pública	0	0
			Intereses de la Deuda Pública	0	0
			Comisiones de la Deuda Pública	0	0
			Gastos de la Deuda Pública	0	0
			Costo por Coberturas	0	0
			Apoyos Financieros	0	0
			Otros Gastos y Pérdidas Extraordinarias	67,695	12,908
			Estimaciones, Depreciaciones, Deterioros, Obsolescencia y Amortizaciones	67,695	12,908
			Provisiones	0	0
			Disminución de Inventarios	0	0
			Aumento por Insuficiencia de Estimaciones por Pérdida o Deterioro y Obsolescencia	0	0
			Aumento por Insuficiencia de Provisiones	0	0
			Otros Gastos	0	0
			Inversión Pública	0	0
			Inversión Pública no Capitalizable	0	0
			Total de Gastos y Otras Pérdidas	3,952,100	783,501
			Resultados del Ejercicio (Ahorro/Desahorro)	1,448,582	-647,751

Bajo protesta de decir verdad declaramos que los Estados Financieros y sus Notas son razonablemente correctos y responsabilidad del emisor

ARQ. ALEJANDRO CANALES DAROCA
DIRECTOR GENERAL

CP ELIZABETH ESPARZA MERCADO
DIRECTORA ADMINISTRATIVA

**ESCUELA DE CONSERVACION Y RESTAURACION DE OCCIDENTE
INFORME DE PASIVOS CONTINGENTES
AL 30 DE ABRIL DE 2015**

ESCUELA DE CONSERVACIÓN Y RESTAURACIÓN DE OCCIDENTE

INFORME SOBRE PASIVOS CONTINGENTES

AL 31 DE MAYO 2015

La Escuela de Conservación y Restauración de Occidente ES UN Organismo Público descentralizado con personalidad jurídica y patrimonio propio, según decreto No. 18222, Se crea n como institución educativa de nivel superior, dependiente de la Secretaria de Educación Pública del Estado de Jalisco.

El Organismo no tiene hasta el momento garantías, avales, costos de planes de pensiones, jubilaciones, está en proceso un juicio laboral con el Lic. Jesús Eric Fernández García con el número de expediente 1216/13/5-B de la quinta Junta Especial local de Conciliación y arbitraje del Estado de Jalisco que se ingresó el día 1ro. De Octubre del 2013 ante la Secretaría de Trabajo y Previsión social con folio: 00016830, existen altas probabilidades de que el juicio tenga un fallo positivo para el Organismo.

ARQ. ALEJANDRO CANALES DAROCA
DIRECTOR GENERAL

C.P. ELIZABETH ESPARZA MERCADO

MARCELA ÁLVAREZ PÉREZ
CONTADOR

"Bajo protesta de decir verdad declaramos que los Estados Financieros y sus notas, son razonablemente correctos y son responsabilidad del emisor"

ESCUELA DE CONSERVACIÓN Y RESTAURACIÓN DE OCCIDENTE

NOTAS A LOS ESTADOS FINANCIEROS

31 MAYO DE 2015

a) NOTAS DE DESGLOSE

1) NOTAS AL ESTADO DE SITUACIÓN FINANCIERA

ACTIVO

Efectivo y Equivalentes

La Escuela de Conservación y Restauración de Occidente maneja tres cuentas bancarias, mismas que al final del mes de Diciembre 2014, refleja el siguiente saldo:

No.	BANCO	CUENTA	TIPO	MONTO
1	BANSI	00097196087	CHEQUES	\$0.00
2	BANORTE	0602165156	CHEQUES	\$1'783,071.02

Son utilizadas: BANSI, para pagar a Instituto de Pensiones del Estado
BANORTE 060216515 cuenta para la administración del presupuesto Estatal e Ingresos Propios

DERECHOS A RECIBIR EFECTIVO O EQUIVALENTES

Cuentas por cobrar a corto plazo	295,436
Otros derechos a recibir (Subsidio al empleo)	205
Total	295,641

Bienes Muebles, Inmuebles e Intangibles

Bienes Muebles

En el siguiente cuadro se describen los saldos de las cuentas que se incluyen:

CONCEPTO	PARCIAL	SALDO
MOBILIARIO Y EQUIPO DE ADMINISTRACIÓN		\$1,651,468.97
Muebles de Oficina y Estantería	\$390,598.28	
Muebles, excepto de Oficina y Estantería	\$232,363.97	
Equipo de Computo y de Tecnologías de la Información	\$809,181.95	
Otros Mobiliarios y Equipos de Administración	\$219,324.77	
MOBILIARIO Y EQUIPO EDUCACIONAL Y RECREATIVO		\$527,707.67
Equipos y Aparatos Audiovisuales	\$300,204.98	
Cámaras Fotográficas y de Video	\$227,502.69	
EQUIPO E INSTRUMENTAL MÉDICO Y DE LABORATORIO		\$565,518.34
Equipo Médico y de laboratorio	\$555,864.67	
Instrumental Médico y de Laboratorio	\$9,653.67	

VEHICULOS Y EQUIPO DE TRANSPORTE		\$425,975.00
Vehículos y Equipo de Transporte destinados a Servicios Administrativos	\$425,975.00	
EQUIPO DE DEFENSA Y SEGURIDAD		\$10,920.40
Equipo de defensa y seguridad	\$10,920.40	
MAQUINARIA OTROS EQUIPOS Y HERRAMIENTAS		\$424,245.00
Equipo de Comunicación y Telecomunicación	\$44,339.25	
Maquinaria y equipo Industrial	\$379,905.75	
ACTIVOS INTANGIBLES		\$175,858.38
Software	\$24,546.11	
Licencias Informáticas e Intelectuales	\$151,312.27	

Activos Intangibles

En la cuenta *Software* subcuenta *Software* arroja un saldo por \$24,546.11 correspondiente al programa NOMIPAQ ACTUALIZADO.

En la cuenta *Licencias*, subcuenta *Licencias Informáticas e Intelectuales*, se refleja un saldo por \$151,312.27, que corresponde a las Licencias para uso del Software del Organismo.

Depreciación Acumulada de Bienes Muebles

CONCEPTO	PARCIAL	SALDO
DEPRECIACIÓN ACUMULADA DE BIENES MUEBLES		\$3,340,926
Dep. Acum. de Mobiliario y Equipo de Administración	\$1,490,575.64	
Dep. Acum de Mobiliario y Equipo Educativo y recreativo	\$381,914.64	
Dep. Acum de Equipo Instrumental Médico y de Laboratorio	\$478,585.18	
Dep. Acum. De Vehículos y Eq. De Transporte	\$425,975.00	
Dep. Acum de Equipo de defensa y Seguridad	\$11,153.71	
Dep. Acum de Maquinaria y Otros Equipos	\$389,031.10	
Amort. Acum. De Activos Intangibles	\$163,690.73	

Amortización Acumulada de Activos Intangibles

En la cuenta *Amortización Acumulada de Software*, subcuenta *Amortización acumulada de Activos Intangibles*, se refleja un saldo de \$163,690.73, que corresponde a la aplicación de la Amortización del Software y Licencias Informáticas e Intelectuales.

PASIVO

a) Cuotas por pagar, se integra con los saldos de las cuentas:

Imss por pagar	32,860
Teléfono	4,070
Servicio de vigilancia	0
Inst. de Pensiones del Edo. Jal (Aport.)	422
Agua potable	602
Seguros Banorte Generali (cambio de cheque) y otras cuentas	14,893
Cuota SEDAR	3,730
Total	56,576.47

b) Impuestos por Pagar, se integra con los saldos de las cuentas:

Retención 10% ISR	0
I.S.P.T	77,477
IVA POR PAGAR NO COBRADO	150,990
ISR Asimilados	0
ISPT Aguinaldo	0
Total	228,467

En cuentas por Pagar a Corto plazo en la Subcuenta de Servicios personales por pagar a corto plazo

Servicios personales por pagar a corto plazo	10,392.90
Total	10,392.90

PATRIMONIO:

El patrimonio se forma por el derecho real al uso de los bienes muebles e inmuebles necesarios para desarrollar todas sus actividades, no se podrá hacer uso del patrimonio para fines no especificados

en su decreto de creación, también lo constituye los subsidios que le sean asignados por la Federación, Estado y Municipios, Las aportaciones, donaciones, herencias y legados y los ingresos que por cualquier título perciba el organismo, su importe total es el siguiente:

	Patrimonio de Operación Acumulado
Saldo inicial de patrimonio restringido permanentemente	-2'295,668
Aplicación a Remanentes de Ejercicios anteriores	
Utilidad del ejercicio a Mayo 2015	5,543,679
Saldo Final al 31 de Mayo 2015	3,033,148

2) NOTAS AL ESTADO DE ACTIVIDADES

INGRESOS Y OTROS BENEFICIOS

De acuerdo al presupuesto 2015 autorizado por el H. Congreso del Estado de Jalisco el organismo recibe mensualmente, ingresos provenientes del Subsidio Estatal por concepto de *Transferencias, Asignaciones, Subsidios y Otras Ayudas*, a través de la Secretaría de Finanzas acumulando hasta el 31 de Mayo del 2015 \$2,060,179.00

Obtuvo Ingresos Propios de acuerdo a las facultades que le otorga su decreto por la cantidad de \$1,390,502.95 y recibió una aportación por la cantidad de \$1,950,000.00

GASTOS Y OTRAS PÉRDIDAS

LOS GASTOS DE FUNCIONAMIENTO, incluyen los siguientes capítulos:

Servicios Personales

El Organismo erogó por concepto de *Servicios Personales* \$3,643,117.37 , en el cuadro se especifican las cuentas que incluye:

REMUNERACIONES AL PERSONAL DE CARÁCTER PERMANENTE	\$2,698,481.51	74.07%
REMUNERACIONES AL PERSONAL DE CARÁCTER TRANSITORIO	\$70,686.84	1.94%
REMUNERACIONES ADICIONALES Y ESPECIALES	\$33,833.40	0.93%
SEGURIDAD SOCIAL	\$650,275.74	17.85%
PREVISIONES	\$0.00	0.00%
OTRAS PRESTACIONES SOCIALES Y ECONÓMICAS	\$0.00	0.00%
PAGO DE ESTÍMULOS A SERVIDORES PÚBLICOS	\$189,839.88	5.21%

Materiales y Suministros

El Organismo erogó por concepto de *Materiales y Suministros* \$25,564.74, en el cuadro se especifican las cuentas que incluye:

MATERIALES DE ADMINISTRACIÓN, EMISIÓN DE DOCUMENTOS Y ARTÍCULOS OFICIALES	\$5,116.18	20.01%
MATERIALES DE ADMINISTRACIÓN, EMISIÓN DE DOCUMENTOS Y ARTÍCULOS OFICIALES		
ALIMENTOS Y UTENSILIOS	\$4,692.90	18.36%
MATERIAS PRIMAS Y MATERIALES DE PRODUCCIÓN Y COMERCIALIZACIÓN	\$0.00	0.00%
MATERIALES Y ARTÍCULOS DE CONSTRUCCIÓN Y DE REPARACIÓN	\$3,864.79	15.12%
PRODUCTOS QUÍMICOS, FARMACÉUTICOS Y DE LABORATORIO	\$2,296.80	8.98%
COMBUSTIBLES, LUBRICANTES Y ADITIVOS	\$7,000.00	27.38%
HERRAMIENTAS, REFACCIONES Y ACCESORIOS MENORES	\$2,594.07	10.15%
VESTUARIO, BLANCOS, PRENDAS DE PROTECCIÓN Y ARTÍCULOS DEPORTIVOS	\$0.00	0.00%

Servicios Generales

El Instituto erogó por concepto de *Servicios Generales* \$214,796.10 en el cuadro se especifican las cuentas que incluye:

SERVICIOS BÁSICOS	\$53,488.81	24.90%
SERVICIOS DE ARRENDAMIENTO	\$0.00	0.00%
SERVICIOS PROFESIONALES, CIENTÍFICOS Y TÉCNICOS Y OTROS OFICIOS	\$84,329.69	39.26%
SERVICIOS FINANCIEROS, BANCARIOS Y COMERCIALES	\$45,382.31	21.13%
SERVICIOS DE INSTALACIÓN, REPARACIÓN, MANTENIMIENTO Y CONSERVACIÓN	\$14,981.14	6.97%
SERVICIOS DE COMUNICACIÓN SOCIAL Y PUBLICIDAD	\$0.00	0.00%
SERVICIOS DE TRASLADO Y VIÁTICOS	\$6,632.21	3.09%
SERVICIOS OFICIALES	\$0.00	0.00%
OTROS SERVICIOS GENERALES	\$9,978.94	4.65%

OTROS GASTOS Y PÉRDIDAS EXTRAORDINARIAS, incluyen los siguientes capítulos:

Se erogaron 11,103.85 \$, de los cuales corresponden: a *Depreciación de Bienes Muebles*, \$134,900.04 y corresponden a *Amortización de Activos Intangibles*, \$306.66

3) NOTAS AL ESTADO DE VARIACIONES EN LA HACIENDA PÚBLICA/PATRIMONIO

Hacienda Pública/Patrimonio Neto al Final del Ejercicio Anterior 2013

No hubo Patrimonio Contribuido y los *Resultados de Ejercicios anteriores* fueron -\$2,295,668,38 Ahorro/Desahorro.

Variaciones de la Hacienda Pública/Patrimonio Neto del Ejercicio

No hubo Patrimonio Contribuido y se generó Patrimonio por \$4,095,098.38 que corresponden a *Resultado del Ejercicio: Ahorro/Desahorro*.
Quedando un Saldo Neto en la Hacienda Pública/Patrimonio de \$1,799,430.00

4) NOTAS AL ESTADO DE FLUJOS DE EFECTIVO

Al 31 de Mayo del 2015, la cantidad correspondiente a Incremento neto del Efectivo y Equivalentes fue de \$ y de los flujos netos del efectivo el desglose es como sigue:

Concepto	Diciembre 2014
Flujos Netos de Efectivo por Actividades de Operación	\$3,450,681
Flujos Netos de Efectivo por Actividades de Inversión	
Flujos Netos de Efectivo por Actividades de Financiamiento	

5) CONCILIACIÓN ENTRE LOS INGRESOS PRESUPUESTARIOS Y CONTABLES, ASÍ COMO ENTRE LOS EGRESOS PRESUPUESTARIOS Y CONTABLES

CONCILIACIÓN ENTRE LOS INGRESOS PRESUPUESTARIOS Y CONTABLES CORRESPONDIENTE DEL 01 DE ENERO AL 31 DE MAYO 2015		
1.- Ingresos Presupuestarios		\$5,400,681.95
2.- Mas Ingresos Contables no Presupuestarios		
Otros Ingresos y Beneficios varios		
3.- Menos Ingresos Presupuestarios no Contables		
		\$1,950,000.00
4.- Ingresos Contables (4 = 1 + 2 - 3)		\$3,450,681.95

CONCILIACIÓN ENTRE LOS EGRESOS PRESUPUESTARIOS Y CONTABLES CORRESPONDIENTE DEL 01 DE ENERO AL 1 DE MAYO 2015		
1.- Total de Egresos Presupuestarios		\$3,906,740.63
2.- Menos Egresos Presupuestarios no Contables		
Camaras fotograficas y de video	\$22,450.63	
3.- Mas Gastos Contables no Presupuestales		
Estimaciones, depreciaciones, deterioros, obsolescencia y amortizaciones	\$67,694.65	\$67,694.65

4.- Total de Gasto Contable(4 = 1 - 2 + 3)		\$3,951,984.65

b) NOTAS DE MEMORIA (CUENTAS DE ORDEN)

El Organismo actualmente no maneja Cuentas de Orden Contables: como son Valores, emisión de Obligaciones, Avales y Garantías, Juicios, Contratos para Inversión mediante Proyectos para Prestación de Servicios (PPS) y similares y maneja cuentas de Bienes Condicionados o en Comodato los cuales corresponden al Inmueble que ocupa el Organismo, del que se cuenta contrato de comodato celebrado con el Gobierno del Estado de Jalisco y bienes muebles en comodato por parte del Patronato.

Las Cuentas de Orden Presupuestarias, tanto de Ingresos como de Egresos, incluyen los momentos contables señalados en la Ley General de Contabilidad Gubernamental.

c) NOTAS DE GESTIÓN ADMINISTRATIVA

01. Introducción

Constitución y Objeto social

Conforme al Decreto de creación del Organismo en su Art.1 Se crea la Escuela de Conservación y Restauración de Occidente mediante el comunicado de decreto numero 18222, como un Organismo Publico Descentralizado del Ejecutivo del Estado, con personalidad jurídica y patrimonio propio, como institución educativa de nivel superior, dependiente de la Secretaria de Educación Pública del Estado de Jalisco.

Los objetivos y las funciones del Organismo son los siguientes:

- I. La formación de profesionales en materia de conservación y restauración de los bienes que integran el patrimonio cultural del Estado y de la Nación, de conformidad con los planes y programas de estudio que la ECRO en coordinación con la SEJ y el INAH establezca.
- II. Realizar proyectos de investigación que coadyuven a la formación de profesionales en restauración y conservación en apoyo de los planes y programas que se desarrollen.
- III. Promover programas de intercambio académico con escuelas y centros de conservación y restauración, instituciones de educación superior y centros de investigación nacionales e internacionales.
- IV. Prestar asesorías y servicios para la conservación del patrimonio cultural institucional y privado que lo requiera.
- V. Publicar los trabajos y artículos especializados, producto de investigaciones realizadas por el personal docente y alumnado de la ECRO.
El Fondo de Apoyo Municipal tiene las siguientes atribuciones:

02. Panorama Económico y Financiero

Condiciones económicas financieras:

El 26 de Diciembre de 2013 se publica el Decreto de Presupuesto de Egresos No. 24807/LX/13 del Estado de Jalisco para el ejercicio fiscal 2014, autorizado por el H. Congreso del Estado, en el que se especifican los recursos asignados a la Escuela de Conservación y Restauración de Occidente por la cantidad de \$5,269,000.00 (Cinco millones doscientos sesenta y nueve mil pesos 00/100 .M.N.)

Así mismo se cuenta con Convenio de Subsidio celebrado con el Gobierno Federal CONACULTA recibido a través del INAH por un monto de 9,000,000.00 (Nueve millones de pesos 00/100 M.N.) sin embargo el Organismo recibió la aportación hasta el mes de Octubre 2014, por lo que la situación financiera fue crítica durante el ejercicio, así mismo se tiene incertidumbre sobre la fecha en la que se contará con la aportación Federal.

La Junta de Gobierno aprobó la Planeación, Programación y Presupuestación de la ECRO, para el ejercicio 2014 tal y como se señala en el acta de la Tercera Sesión Ordinaria del mes del 2013.

03. Autorización e Historia

a) Fecha de creación del Ente

El Organismo Escuela de Conservación y Restauración de Occidente (ECRO), es un Organismo Público Descentralizado del Poder Ejecutivo del Estado, con personalidad jurídica y patrimonio propio, según decreto NUMERO 18222 emitido por el H. Congreso del Estado de Jalisco, publicado en el Diario Oficial del Estado el 7 de Marzo 2000.

b) Principales cambios en su estructura

No ha tenido cambios en su estructura.

04. Organización y Objeto Social

a) Objeto Social

La ECRO tiene por objeto lo siguiente: I. La formación de profesionales en materia de conservación y restauración de los bienes que integran el patrimonio cultural del Estado y de la Nación, de conformidad con los planes y programas de estudio que la ECRO en coordinación con la SEJ y el INAH establezca. II. Realizar proyectos de investigación que coadyuven a la formación de profesionales en restauración y conservación, en apoyo de los planes y programas que se desarrollen. III. Promover programas de intercambio académico con escuelas y centros de conservación y restauración, instituciones de educación superior y centros de investigación nacionales e internacionales. IV. Prestar asesorías y servicios para la conservación del patrimonio cultural institucional y privado que lo requiera. V. Publicar los trabajos y artículos especializados, producto de investigaciones realizadas por el personal docente y alumnado de la ECRO.

b) Principal Actividad

La formación de profesionales en materia de conservación y restauración de los bienes que integran el patrimonio cultural del Estado y de la Nación, de conformidad con los planes y programas de estudio que la ECRO en coordinación con la SEJ y el INAH establezca

- Para el cumplimiento de su objeto, la ECRO tendrá las siguientes atribuciones: I. Crear la organización administrativa que le sea conveniente y contratar los recursos humanos necesarios para su operación de conformidad con su presupuesto anual de egresos; II. Adoptar su propia organización académica; III. Planear y desarrollar conjuntamente con el INHA y SEJ los planes y programas de estudio que se impartirán en la ECRO, así como proponer las adiciones o reformas que en su opinión deban hacerse a los planes y programas de Estudio para su aprobación; 2 IV. Expedir certificados de estudio, títulos, diplomas, reconocimientos, distinciones especiales y otros que así se requieran conforme a las disposiciones aplicables; V. Planear, programar, desarrollar sus programas de investigación; VI. Fijar el calendario Escolar de la ECRO conjuntamente con la SEJ; VII. Reglamentar los procedimientos de selección e ingresos de los alumnos, así como para su permanencia en la ECRO; VIII. Reglamentar los procedimientos de ingreso, permanencia y promoción, del personal técnico de apoyo, administrativo académico; IX. Planear, desarrollar e impartir programas de superación y actualización académica y dirigirlos a la comunidad académica y estudiantil de la ECRO; X. Prestar, a petición de las instancias correspondientes asesorías y servicios para la conservación del patrimonio cultural institucional y privado que lo requieran, con el propósito de allegarse recursos adicionales; XI. Organizar todo tipo de actividades culturales que permitan a la comunidad el acceso a las mismas; XII. Impulsar estrategias de participación y concertación con los sectores públicos, privado y social para la realización de actividades a favor de la de la conservación del patrimonio cultural de la nación y del Estado; XIII. Expedir las disposiciones reglamentarias y administrativas necesarias a fin de hacer efectivas las atribuciones que este decreto le confiere para el cumplimiento de su objeto; XIV. Administrar libremente su patrimonio con sujeción al marco legal que le impone su carácter de organismo público descentralizado; XV. Celebrar todos los actos jurídicos necesarios a fin de cumplir con su objeto..

c) Ejercicio Fiscal

El ejercicio fiscal es del 01 de enero al 31 de diciembre de 2014, las presentes notas se presentan del 01 de enero al 31 de diciembre de 2014.

d) Régimen Jurídico

Es un organismo público descentralizado que depende de la Secretaría de Innovación Ciencia y Tecnología del Gobierno del Estado de Jalisco, con personalidad jurídica y patrimonio propios.

Nuestro régimen jurídico es:

Constitución Política de los Estados Unidos Mexicanos

Plan Nacional de Desarrollo 2013-2018

Plan Estatal de Desarrollo 2013-2033

e) Consideraciones fiscales

Las obligaciones fiscales del organismo son:

- * Retener y realizar el pago provisional mensual de retenciones de ISR por sueldos y salarios.
- * Retener y realizar el pago provisional mensual de retenciones de ISR realizadas a los trabajadores asimilados a salarios.
- * Retener y realizar el pago provisional mensual de retenciones de ISR por servicios profesionales.
- * Realizar el pago provisional mensual de retenciones del IVA.



ORGANIGRAMA
ESCUELA DE CONSERVACION Y RESTAURACION DE OCCIDENTE

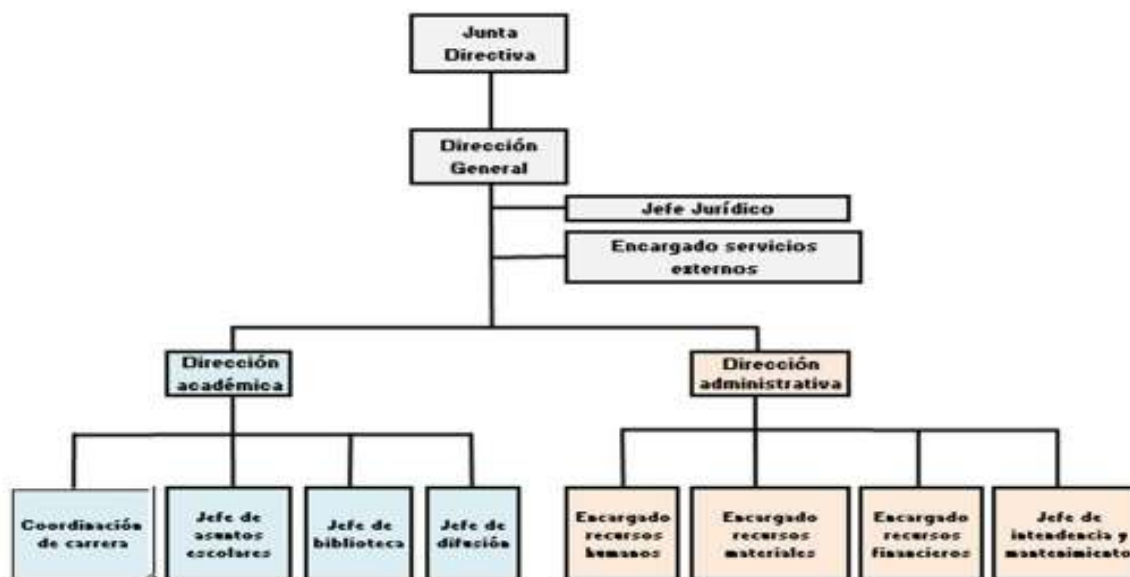

- * Presentar la declaración anual de ISR: por sueldos y salarios, por asimilados a salarios, por servicios profesionales.
- * Retenciones y enteros al Instituto de Pensiones del estado, por aportaciones patronales y de los trabajadores y abonos a préstamos.
- * Enteros al SEDAR.

f) Estructura Organizacional Básica

g) Fideicomisos, mandatos y análogos

No aplica al organismo por no tener fideicomisos, mandatos y análogos de los cuales se fuera fideicomitente o fideicomisario.

05. Bases de Preparación de los Estados Financieros

a) Normatividad

La Escuela de Conservación y Restauración de Occidente, para la implementación y elaboración de los Estados Financieros cumple con las Normas y Metodología para la Emisión de Información Financiera y Estructura de los Estados Financieros Básicos del Ente Público y Características de sus Notas, emitidas por el Consejo Nacional de Armonización Contable (CONAC), incluidas en la Ley General de Contabilidad Gubernamental (LGCG) y las demás disposiciones legales aplicables, contando con un sistema de contabilidad gubernamental en etapa de implementación al 90% que procesa las operaciones en forma automatizada y en tiempo real las operaciones presupuestarias, los momentos contables, los registros contables y los estados e informes financieros.

b) Bases de medición utilizadas para la elaboración de los estados financieros

La ECRO cumple con la normatividad emitida por el CONAC y con el Marco Conceptual de Contabilidad Gubernamental (MCCG) de la LGCG, en lo referente, al reconocimiento, valuación y revelación de los diferentes rubros de los estados financieros.

Así mismo, para la valuación de los activos presentados en la información financiera, cumplimos las Reglas Específicas del Registro y Valoración del Patrimonio, emitidas por la CONAC, el activo se registra a Costo Histórico, en términos monetarios y que corresponde al monto pagado en su adquisición, conforme a la documentación contable original justificativa y comprobatoria.

c) Postulados Básicos

Actualmente se están aplicando los Postulados Básicos de Contabilidad Gubernamental (PBCG), siguientes: de Sustancia Económica, Entes Públicos, Existencia Permanente, Revelación Suficiente, Importancia Relativa, Registro e Integración Presupuestaria, Consolidación de la Información Financiera, Devengo Contable del Ingreso, Valuación, Dualidad Económica y Consistencia, emitidos por la CONAC, los cuales son los elementos fundamentales que configuran el Sistema de Contabilidad Gubernamental (SCG) del Organismo.

d) Normatividad Supletoria

No se aplica ninguna normatividad supletoria a que se refieren los documentos publicados en el Diario Oficial de la Federación de Agosto de 2009.

e) Políticas de Reconocimiento, Plan de Implementación, Cambios, Clasificación y Medición de las mismas e Impacto en la Información Financiera

- ❖ Políticas de Reconocimiento. En el ejercicio actual, se están implementando los momentos contables del ingreso y del egreso con el registro del devengado de acuerdo a los lineamientos emitidos por la CONAC incluidos en la LGCG.
- ❖ Plan de Implementación. Implementación del Sistema de Armonización Contable Gubernamental (NUCONT), que cumple con los lineamientos de la LGCG, emitidos por la CONAC.
- ❖ Cambios, Clasificación y Medición de Políticas. Seguimos los lineamientos especificados en el Manual de Contabilidad Gubernamental (MCG) de la LGCG, conforme a las características, diseño y operación que indica dicha ley.
- ❖ Impacto en la Información Financiera. La presentación de los Estados Financieros, se efectúan con base al Sistema de Armonización Contable Gubernamental, que cumple con los requisitos indicados en la LGCG y emitidos por la CONAC.

06. Políticas de Contabilidad

a) Método de actualización de los valores de los activos, pasivos y hacienda pública y/o patrimonio.

Los métodos utilizados para la actualización de los activos, pasivos y hacienda pública y/o patrimonio son a valores históricos.

Las políticas de capitalización para considerar los bienes como activos no circulantes es de 35 S.M.G. del área geográfica.

b) Operaciones en el extranjero

El Instituto no efectúa operaciones en el extranjero.

c) Método de valuación en inversiones en acciones

El Organismo no cuenta con inversiones en acciones en compañías subsidiarias no consolidadas y asociadas.

d) Sistema y método de evaluación de inventarios y costo de lo vendido

El registro de las cuentas de inventario se realiza por medio del sistema de costos históricos, consistente en acumular los elementos del costo incurridos para la adquisición de los bienes muebles.

El Instituto es un Organismo de servicio, por lo tanto, no efectuamos ventas y por consecuencia no tenemos costo de lo vendido.

e) Beneficios a empleados

El Organismo no cuenta con reserva actuarial por prima de antigüedad ni para indemnización legal.

f) Provisiones: objetivo de su creación, monto y plazo

Actualmente, el Organismo no incluye provisiones, los gastos se manejan con fundamento en el Presupuesto de Egresos.

g) Reservas: objetivos de su creación, monto y plazo

No aplica

h) Cambios en políticas contables y corrección de errores junto con la revelación de los efectos que se tendrá en la información financiera del ente público, ya sea retrospectivos o prospectivos.

En 2012 implementamos el listado de cuentas armonizado con el plan de cuentas emitido por la CONAC por lo que actualmente no existen discrepancias en la información de los estados financieros.

i) Reclasificaciones

No efectuamos ninguna reclasificación.

j) Depuración y cancelación de saldos

Los saldos que se reflejan en la contabilidad están depurados y no obligan a cancelación alguna.

07. Posición en Moneda Extranjera y Protección por Riego Cambiario

No aplica porque el Organismo no maneja recursos ni inversiones en moneda extranjera

08. Reporte Analítico del Activo

a) Vida útil o porcentajes de depreciación, deterioro o amortización utilizados en los diferentes tipos de activos.

Para los porcentajes de Depreciación de los activos, se aplican los Parámetros de Estimación de Vida Útil emitidos por la CONAC en la Guía de Vida Útil Estimada y Porcentajes de Depreciación.

Los activos Intangibles se amortizan en base a la vigencia que tienen, para la cual se adquirieron.

b) Cambios en el porcentaje de depreciación o valor residual de los activos.

No se efectuaron cambios en el porcentaje de depreciación o valor residual de los activos.

c) Importe de los gastos capitalizados en el ejercicio, tanto financieros como de investigación

No tenemos gastos capitalizados.

d) Riesgos por tipo de cambio o tipo de interés de las inversiones financieras.

No tenemos inversiones.

e) Valor activado en el ejercicio de los bienes construidos por la entidad.

No aplica.

f) Otras circunstancias de carácter significativo que afecten el activo, tales como bienes en garantía, señalados en embargos, litigios, títulos de inversiones entregados en garantías, baja significativa del valor de inversiones financieras, etc.

No aplica.

g) Desmantelamiento de Activos, procedimientos, implicaciones, efectos contables.

No aplica.

h) Administración de activos; planeación con el objetivo de que el ente los utilice de manera más efectiva.

Los activos se manejan efectivamente.

Adicionalmente, se deben incluir las explicaciones de las principales variaciones en el activo, en cuadros comparativos como sigue:

a) Inversiones en valores.

No aplica.

- b) Patrimonio de Organismos descentralizados de Control Presupuestario Indirecto.**

No aplica.

- c) Inversiones en empresas de participación mayoritaria.**

No aplica.

- d) Inversiones en empresas de participación minoritaria.**

No aplica.

- e) Patrimonio de organismos descentralizados de control presupuestario directo, según corresponda.**

No aplica.

9. Fideicomisos, Mandatos y Análogos.

- a) Por ramo administrativo que los reporta.**

No aplica.

- b) Enlistar los de mayor monto de disponibilidad, relacionando aquéllos que conforman el 80% de las disponibilidades.**

No aplica.

10. Reporte de la Recaudación.

- a) Análisis del comportamiento de la recaudación correspondiente al ente público o cualquier tipo de ingreso, de forma separada los ingresos locales de los federales.**

En el año, tuvimos cuatro tipos de ingresos: por subsidio Estatal \$ 5,269,00.00 por subsidio Federal por \$ 9,000,000.00 Ingresos propios por \$ 964,160.42 y Otros Ingresos y beneficios que corresponden a donativo en especie por \$ 7,479.00

Proyección de la recaudación e ingresos en el mediano plazo.

La proyección de Ingresos Propios para este ejercicio 2015 es de 1,526,000.00

11. Información sobre la Deuda y el Reporte Analítico de la Deuda

- a) Utilizar al menos los siguientes indicadores: deuda respecto al PIB y deuda respecto a la recaudación tomando, como mínimo, un período igual o menor a 5 años.**

- b)**

No aplica.

- b) Información de manera agrupada por tipo de valor gubernamental o instrumento financiero en la que se consideren intereses, comisiones, tasa, perfil de vencimiento y otros gastos de la deuda.**

No aplica.

12. Calificaciones otorgadas.

No aplica

13. Proceso de Mejora.

a) Principales Políticas de control interno.

La aplicación de los lineamientos de la CONAC, para tal efecto.

b) Medidas de desempeño financiero, metas y alcance.

La aplicación de los lineamientos de la CONAC, para tal efecto.

14. Información por Segmentos.

No aplica

15. Eventos Posteriores al Cierre.

No aplica

16. Partes Relacionadas.

No existen partes relacionadas que pudieran ejercer influencia significativa sobre la toma de decisiones financieras y operativas.

17. Responsabilidad Sobre la Presentación Razonable de la Información Contable.

La Información Contable deberá estar firmada en cada página de la misma e incluir al final la siguiente leyenda: "Bajo protesta de decir verdad declaramos que los Estados Financieros y sus notas, son razonablemente correctos y son responsabilidad del emisor".

Se cumple con esta responsabilidad.

ARQ. ALEJANDRO CANALES DAROCA	C.P. ELIZABETH ESPARZA MERCADO	MARCELA ÁLVAREZ PÉREZ
DIRECTOR GENERAL	DIR. ADMINISTRATIVA	CONTADOR

"Bajo protesta de decir verdad declaramos que los Estados Financieros y sus notas, son razonablemente correctos y son responsabilidad del emisor"

Estado Analítico del Activo

AL 31 DE MAYO DE 2015

(Pesos)

Ente Público: _____

ESCUELA DE CONSERVACION Y RESTAURACION DE OCCIDENTE

Concepto	Saldo Inicial 1	Cargos del Periodo 2	Abonos del Periodo 3	Saldo Final 4=(1+2-3)	Variación del Periodo (4-1)
ACTIVO					
Activo Circulante	3,214,867	759,991	1,087,040	2,887,818	-327,049
Efectivo y Equivalentes	2,120,165	759,785	1,086,836	1,793,114	-327,051
Derechos a Recibir Efectivo o Equivalentes	1,094,498	0	0	1,094,498	0
Derechos a Recibir Bienes o Servicios	204	206	204	206	2
Inventarios	0	0	0	0	0
Almacenes	0	0	0	0	0
Estimación por Pérdida o Deterioro de Activos Circulantes	0	0	0	0	0
Otros Activos Circulantes	0	0	0	0	0
Activo No Circulante	452,179	0	11,411	440,768	-11,411
Inversiones Financieras a Largo Plazo	0	0	0	0	0
Derechos a Recibir Efectivo o Equivalentes a Largo Plazo	0	0	0	0	0
Bienes Inmuebles, Infraestructura y Construcciones en Proceso	0	0	0	0	0
Bienes Muebles	3,605,834	0	0	3,605,834	0
Activos Intangibles	175,860	0	0	175,860	0
Depreciación, Deterioro y Amortización Acumulada de Bienes	-3,329,515	0	11,411	-3,340,926	-11,411
Activos Diferidos	0	0	0	0	0
Estimación por Pérdida o Deterioro de Activos no Circulantes	0	0	0	0	0
Otros Activos no Circulantes	0	0	0	0	0
TOTAL DEL ACTIVO	3,667,046	759,991	1,098,450	3,328,586	-338,460

Bajo protesta de decir verdad declaramos que los Estados Financieros y sus Notas son razonablemente correctos y responsabilidad del emisor

ARQ ALEJANDRO CANALES DAROCA
DIRECTOR GENERAL

CP ELIZABETH ESPARZA MERCADO
DIRECTORA ADMINISTRATIVA

ANÁLOGOS DEL PODER JUDICIAL 753 INVERSIONES EN FIDEICOMISOS DEL PODER JUDICIAL						
1.2.1.3.4	FIDEICOMISOS, MANDATOS Y CONTRATOS ANÁLOGOS PÚBLICOS NO EMPRESARIALES Y NO FINANCIEROS 754 INVERSIONES EN FIDEICOMISOS PÚBLICOS NO EMPRESARIALES Y NO FINANCIEROS	0.00	0.00	0.00	0.00	0.00
1.2.1.3.5	FIDEICOMISOS, MANDATOS Y CONTRATOS ANÁLOGOS PÚBLICOS EMPRESARIALES Y NO FINANCIEROS 755 INVERSIONES EN FIDEICOMISOS PÚBLICOS EMPRESARIALES Y NO FINANCIEROS	0.00	0.00	0.00	0.00	0.00
1.2.1.3.6	FIDEICOMISOS, MANDATOS Y CONTRATOS ANÁLOGOS PÚBLICOS FINANCIEROS 756	0.00	0.00	0.00	0.00	0.00
1.2.1.3.7	INVERSIONES EN FIDEICOMISOS PÚBLICOS FINANCIEROS FIDEICOMISOS, MANDATOS Y CONTRATOS ANÁLOGOS DE ENTIDADES FEDERATIVAS 757	0.00	0.00	0.00	0.00	0.00
1.2.1.3.8	INVERSIONES EN FIDEICOMISOS DE ENTIDADES FEDERATIVAS FIDEICOMISOS, MANDATOS Y CONTRATOS ANÁLOGOS DE MUNICIPIOS 758	0.00	0.00	0.00	0.00	0.00
1.2.1.3.9	INVERSIONES EN FIDEICOMISOS DE MUNICIPIOS FIDEICOMISOS, MANDATOS Y CONTRATOS ANÁLOGOS DE EMPRESAS PRIVADAS Y PARTICULARES 759	0.00	0.00	0.00	0.00	0.00
1.2.1.4	FIDEICOMISOS DE EMPRESAS PRIVADAS Y PARTICULARES PARTICIPACIONES Y APORTACIONES DE CAPITAL	0.00	0.00	0.00	0.00	0.00
1.2.1.4.1	PARTICIPACIONES Y APORTACIONES DE CAPITAL A LP EN EL SECTOR PÚBLICO 721 ACCIONES Y PARTICIPACIONES DE CAPITAL EN ENTIDADES PARAESTATALES NO EMPRESARIALES Y NO FINANCIERAS CON FINES DE POLÍTICA ECONÓMICA, 722 ACCIONES Y PARTICIPACIONES DE CAPITAL EN PARTICIPACIONES Y APORTACIONES DE CAPITAL A LP EN EL SECTOR PRIVADO 724 ACCIONES Y PARTICIPACIONES DE CAPITAL EN EL SECTOR PRIVADO CON FINES DE POLÍTICA ECONÓMICA, 725	0.00	0.00	0.00	0.00	0.00
1.2.1.4.2	ACCIONES Y PARTICIPACIONES DE CAPITAL EN ORGANISMOS INTERNACIONALES CON FINES DE PARTICIPACIONES Y APORTACIONES DE CAPITAL A LP EN EL SECTOR EXTERNO 726 ACCIONES Y PARTICIPACIONES DE CAPITAL EN EL SECTOR EXTERNO CON FINES DE POLÍTICA ECONÓMICA Y 729 ACCIONES Y PARTICIPACIONES DE CAPITAL EN EL SECTOR EXTERNO CON FINES DE GESTIÓN DE DERECHOS A RECIBIR EFECTIVO O EQUIVALENTES A LARGO PLAZO	0.00	0.00	0.00	0.00	0.00
1.2.2	DOCUMENTOS POR COBRAR A LARGO PLAZO	0.00	0.00	0.00	0.00	0.00
1.2.2.1	DEUDORES DIVERSOS A LARGO PLAZO	0.00	0.00	0.00	0.00	0.00
1.2.2.2	INGRESOS POR RECUPERAR A LARGO PLAZO	0.00	0.00	0.00	0.00	0.00
1.2.2.3	PRÉSTAMOS OTORGADOS A LARGO PLAZO	0.00	0.00	0.00	0.00	0.00
1.2.2.4	PRÉSTAMOS OTORGADOS A LP AL SECTOR PÚBLICO 741 CONCESIÓN DE PRÉSTAMOS A ENTIDADES PARAESTATALES NO EMPRESARIALES Y NO FINANCIERAS CON FINES DE POLÍTICA ECONÓMICA, 742 CONCESIÓN DE PRÉSTAMOS A ENTIDADES PARAESTATALES EMPRESARIALES Y NO	0.00	0.00	0.00	0.00	0.00
1.2.2.4.1	PRÉSTAMOS OTORGADOS A LP AL SECTOR PRIVADO 745 CONCESIÓN DE PRÉSTAMOS AL SECTOR PRIVADO CON FINES DE POLÍTICA ECONÓMICA, 747 CONCESIÓN DE PRÉSTAMOS AL SECTOR PÚBLICO CON FINES, 748 CONCESIÓN DE PRÉSTAMOS AL SECTOR PRIVADO CON FINES DE PRÉSTAMOS OTORGADOS A LP AL SECTOR EXTERNO 746 CONCESIÓN DE PRÉSTAMOS AL SECTOR EXTERNO CON FINES DE POLÍTICA ECONÓMICA, 749 CONCESIÓN DE PRÉSTAMOS AL SECTOR EXTERNO CON FINES DE GESTIÓN DE OTROS DERECHOS A RECIBIR EFECTIVO O EQUIVALENTES A LARGO PLAZO	0.00	0.00	0.00	0.00	0.00
1.2.2.4.2	BIENES INMUEBLES, INFRAESTRUCTURA Y CONSTRUCCIONES EN PROCESO	0.00	0.00	0.00	0.00	0.00
1.2.2.4.3	TERRENOS	0.00	0.00	0.00	0.00	0.00
1.2.2.9	VIVIENDAS	0.00	0.00	0.00	0.00	0.00
1.2.3	EDIFICIOS NO HABITACIONALES	0.00	0.00	0.00	0.00	0.00
1.2.3.1	INFRAESTRUCTURA	0.00	0.00	0.00	0.00	0.00
1.2.3.2	INFRAESTRUCTURA DE CARRETERAS	0.00	0.00	0.00	0.00	0.00
1.2.3.3	INFRAESTRUCTURA FERROVIARIA Y MULTIMODAL	0.00	0.00	0.00	0.00	0.00
1.2.3.4	INFRAESTRUCTURA PORTUARIA	0.00	0.00	0.00	0.00	0.00
1.2.3.4.1	INFRAESTRUCTURA AEROPORTUARIA	0.00	0.00	0.00	0.00	0.00
1.2.3.4.2	INFRAESTRUCTURA DE TELECOMUNICACIONES	0.00	0.00	0.00	0.00	0.00
1.2.3.4.3	INFRAESTRUCTURA DE AGUA POTABLE, SANEAMIENTO, HIDROAGRÍCOLA Y CONTROL DE INUNDACIONES	0.00	0.00	0.00	0.00	0.00
1.2.3.4.4	INFRAESTRUCTURA ELÉCTRICA	0.00	0.00	0.00	0.00	0.00
1.2.3.4.5	INFRAESTRUCTURA DE PRODUCCIÓN DE HIDROCARBUROS	0.00	0.00	0.00	0.00	0.00
1.2.3.4.6	INFRAESTRUCTURA DE REFINACIÓN, GAS Y PETROQUÍMICA	0.00	0.00	0.00	0.00	0.00
1.2.3.4.7	CONSTRUCCIONES EN PROCESO EN BIENES DE DOMINIO PÚBLICO	0.00	0.00	0.00	0.00	0.00
1.2.3.4.8	EDIFICACIÓN HABITACIONAL EN PROCESO 611	0.00	0.00	0.00	0.00	0.00
1.2.3.4.9	EDIFICACIÓN HABITACIONAL	0.00	0.00	0.00	0.00	0.00
1.2.3.5	EDIFICACIÓN NO HABITACIONAL EN PROCESO 612	0.00	0.00	0.00	0.00	0.00
1.2.3.5.1	EDIFICACIÓN NO HABITACIONAL	0.00	0.00	0.00	0.00	0.00
1.2.3.5.2	CONSTRUCCIÓN DE OBRAS PARA EL ABASTECIMIENTO DE AGUA, PETRÓLEO, GAS, ELECTRICIDAD Y TELECOMUNICACIONES EN PROCESO 613	0.00	0.00	0.00	0.00	0.00
1.2.3.5.3	CONSTRUCCIÓN DE OBRAS PARA EL ABASTECIMIENTO DE AGUA, PETRÓLEO, GAS, DIVISIÓN DE TERRENOS Y CONSTRUCCIÓN DE	0.00	0.00	0.00	0.00	0.00
1.2.3.5.4		0.00	0.00	0.00	0.00	0.00

	OBRAS DE URBANIZACIÓN EN PROCESO 614						
	DIVISIÓN DE TERRENOS Y CONSTRUCCIÓN DE OBRAS DE URBANIZACIÓN						
1.2.3.5.5	CONSTRUCCIÓN DE VÍAS DE COMUNICACIÓN EN PROCESO 615	0.00	0.00	0.00	0.00	0.00	0.00
1.2.3.5.6	CONSTRUCCIONES DE INGENIERÍA CIVIL U OTRA PESADA EN PROCESO 616	0.00	0.00	0.00	0.00	0.00	0.00
1.2.3.5.7	OTRAS CONSTRUCCIONES DE INGENIERÍA CIVIL U OTRA PESADA	0.00	0.00	0.00	0.00	0.00	0.00
1.2.3.5.9	INSTALACIONES Y EQUIPAMIENTO EN CONSTRUCCIONES EN PROCESO 617	0.00	0.00	0.00	0.00	0.00	0.00
1.2.3.6	INSTALACIONES Y EQUIPAMIENTO EN CONSTRUCCIONES EN PROCESO 619	0.00	0.00	0.00	0.00	0.00	0.00
1.2.3.6.1	TRABAJOS DE ACABADOS EN EDIFICACIONES Y OTROS TRABAJOS ESPECIALIZADOS EN PROCESO 619	0.00	0.00	0.00	0.00	0.00	0.00
1.2.3.6.2	OTROS TRABAJOS ESPECIALIZADOS	0.00	0.00	0.00	0.00	0.00	0.00
1.2.3.6.3	CONSTRUCCIONES EN PROCESO EN BIENES PROPIOS	0.00	0.00	0.00	0.00	0.00	0.00
1.2.3.6.4	EDIFICACIÓN HABITACIONAL EN PROCESO 621	0.00	0.00	0.00	0.00	0.00	0.00
1.2.3.6.5	EDIFICACIÓN HABITACIONAL	0.00	0.00	0.00	0.00	0.00	0.00
1.2.3.6.6	EDIFICACIÓN NO HABITACIONAL EN PROCESO 623	0.00	0.00	0.00	0.00	0.00	0.00
1.2.3.6.7	CONSTRUCCIÓN DE OBRAS PARA EL ABASTECIMIENTO DE AGUA, PETRÓLEO, GAS, ELECTRICIDAD Y TELECOMUNICACIONES EN PROCESO 623	0.00	0.00	0.00	0.00	0.00	0.00
1.2.3.6.8	CONSTRUCCIÓN DE OBRAS PARA EL ABASTECIMIENTO DE AGUA, PETRÓLEO, GAS, DIVISIÓN DE TERRENOS Y CONSTRUCCIÓN DE OBRAS DE URBANIZACIÓN EN PROCESO 624	0.00	0.00	0.00	0.00	0.00	0.00
1.2.3.6.9	DIVISIÓN DE TERRENOS Y CONSTRUCCIÓN DE OBRAS DE URBANIZACIÓN	0.00	0.00	0.00	0.00	0.00	0.00
1.2.3.7	CONSTRUCCIÓN DE VÍAS DE COMUNICACIÓN EN PROCESO 625	0.00	0.00	0.00	0.00	0.00	0.00
1.2.3.8	CONSTRUCCIONES DE INGENIERÍA CIVIL U OTRA PESADA EN PROCESO 626	0.00	0.00	0.00	0.00	0.00	0.00
1.2.3.9	OTRAS CONSTRUCCIONES DE INGENIERÍA CIVIL U OTRA PESADA	0.00	0.00	0.00	0.00	0.00	0.00
1.2.4	INSTALACIONES Y EQUIPAMIENTO EN CONSTRUCCIONES EN PROCESO 627	0.00	0.00	0.00	0.00	0.00	0.00
1.2.4.1	TRABAJOS DE ACABADOS EN EDIFICACIONES Y OTROS TRABAJOS ESPECIALIZADOS EN PROCESO 629	0.00	0.00	0.00	0.00	0.00	0.00
1.2.4.1.1	OTROS TRABAJOS ESPECIALIZADOS	0.00	0.00	0.00	0.00	0.00	0.00
1.2.4.1.1.000-0001	OTROS BIENES INMUEBLES	0.00	0.00	0.00	0.00	0.00	0.00
1.2.4.1.1.000-0002	BIENES MUEBLES	3,605,835.40	0.00	0.00	0.00	3,605,835.40	0.00
1.2.4.1.1.000-0003	MOBILIARIO Y EQUIPO DE ADMINISTRACIÓN	1,651,468.99	0.00	0.00	0.00	1,651,468.99	0.00
1.2.4.1.1.000-0004	MUEBLES DE OFICINA Y ESTANTERÍA 511 MUEBLES DE OFICINA Y ESTANTERÍA	390,598.28	0.00	0.00	0.00	390,598.28	0.00
1.2.4.1.1.000-0005	30 BUTACAS OXFORD	6,727.50	0.00	0.00	0.00	6,727.50	0.00
1.2.4.1.1.000-0006	10 MESA DE 1.30X2.52X.90	17,968.70	0.00	0.00	0.00	17,968.70	0.00
1.2.4.1.1.000-0007	1 MESA PERIMETRAL DE 9.00 X .66	7,992.50	0.00	0.00	0.00	7,992.50	0.00
1.2.4.1.1.000-0008	6 LOKERS DE 4 PUERTAS	3,450.00	0.00	0.00	0.00	3,450.00	0.00
1.2.4.1.1.000-0009	40 BANCOS NEGROS	7,360.00	0.00	0.00	0.00	7,360.00	0.00
1.2.4.1.1.000-0010	10 SILLAS NEGRAS MOD 116 C/NEGRO	3,600.00	0.00	0.00	0.00	3,600.00	0.00
1.2.4.1.1.000-0011	2 LOKERS DE 2 PUERTAS	1,035.00	0.00	0.00	0.00	1,035.00	0.00
1.2.4.1.1.000-0012	1 ESCRITORIO DE GRAPA 1.26 BERLIN	8,330.60	0.00	0.00	0.00	8,330.60	0.00
1.2.4.1.1.000-0013	01 SILLA DIRECCION PESP MEDIO S501	2,351.75	0.00	0.00	0.00	2,351.75	0.00
1.2.4.1.1.000-0014	01 ESCRITORIO GRAPA 1.86 MTS BERLIN	3,031.40	0.00	0.00	0.00	3,031.40	0.00
1.2.4.1.1.000-0015	2 SILLAS DE VISITA 410 BT C/BRAZO	931.50	0.00	0.00	0.00	931.50	0.00
1.2.4.1.1.000-0016	4 SILLAS DE VISITA COLOR NEGRO S/B	1,725.00	0.00	0.00	0.00	1,725.00	0.00
1.2.4.1.1.000-0017	2 SILLAS SECRETARIALES REG AMPLIO	1,668.42	0.00	0.00	0.00	1,668.42	0.00
1.2.4.1.1.000-0018	01 MESA DE TRABAJO MODULABLE 1.70	1,823.90	0.00	0.00	0.00	1,823.90	0.00
1.2.4.1.1.000-0019	2 SILLAS SECRETARIALES RESPALDO	1,668.42	0.00	0.00	0.00	1,668.42	0.00
1.2.4.1.1.000-0020	2 MESAS TUBULARES DE 1.20 X 2.40 X .90	2,392.00	0.00	0.00	0.00	2,392.00	0.00
1.2.4.1.1.000-0021	46 BANCOS C/RESP Y ASIENTO DIRATORIO	24,757.20	0.00	0.00	0.00	24,757.20	0.00
1.2.4.1.1.000-0022	01 MESA TUBULAR DE 1.50 X 1.50	1,092.50	0.00	0.00	0.00	1,092.50	0.00
1.2.4.1.1.000-0023	20 MESAS TUBULARES DE .65 X .80 X .68	8,970.00	0.00	0.00	0.00	8,970.00	0.00
1.2.4.1.1.000-0024	01 MESA TUBULAR DE .50 X .55 X .80	862.50	0.00	0.00	0.00	862.50	0.00
1.2.4.1.1.000-0025	07 LOKERS 4 COMPARTIMENTOS	4,572.40	0.00	0.00	0.00	4,572.40	0.00
1.2.4.1.1.000-0026	06 ARCHIVEROS DE TRES GAVETAS	5,658.00	0.00	0.00	0.00	5,658.00	0.00
1.2.4.1.1.000-0027	03 ARCHIVEROS DE TRES GAVETAS	2,507.17	0.00	0.00	0.00	2,507.17	0.00
1.2.4.1.1.000-0028	6 GABINETES DE 1.80 CAL 22	6,796.50	0.00	0.00	0.00	6,796.50	0.00
1.2.4.1.1.000-0029	02 SILLAS OHS 22 COLOR NEGRO	1,909.00	0.00	0.00	0.00	1,909.00	0.00
1.2.4.1.1.000-0030	01 SILLA OHS 22 C/BRAZOS COLOR NEGRO	1,178.75	0.00	0.00	0.00	1,178.75	0.00
1.2.4.1.1.000-0031	20BANCOS GIRATORIOS	11,122.80	0.00	0.00	0.00	11,122.80	0.00
1.2.4.1.1.000-0032	01 SILLA SECRETARIAL OHS22 C/BRAZOS	1,178.75	0.00	0.00	0.00	1,178.75	0.00
1.2.4.1.1.000-0033	03 MESA TUBULARES DE 1.30X2.52X.90	3,933.00	0.00	0.00	0.00	3,933.00	0.00
1.2.4.1.1.000-0034	02 LOKERS METALICOS DE 4 GAVETAS	1,306.40	0.00	0.00	0.00	1,306.40	0.00
1.2.4.1.1.000-0035	02 ARCHIVEROS METALICOS DE 4 GAVETAS	1,886.00	0.00	0.00	0.00	1,886.00	0.00
1.2.4.1.1.000-0036	01 BANCO MOVIL CON SIST DE AUTOFRENO	1,104.00	0.00	0.00	0.00	1,104.00	0.00
1.2.4.1.1.000-0037	40 SOPORTA LIBROS TIPO ESCUADRA	1,092.50	0.00	0.00	0.00	1,092.50	0.00
1.2.4.1.1.000-0038	03 ARCHIVEROS K EKTGR UNIVERSAL	420.00	0.00	0.00	0.00	420.00	0.00
1.2.4.1.1.000-0039	20 BUTACAS OXFORD	4,485.00	0.00	0.00	0.00	4,485.00	0.00
1.2.4.1.1.000-0040	01 BANCO C/SIERRA REP RID TS2412	6,700.00	0.00	0.00	0.00	6,700.00	0.00
1.2.4.1.1.000-0041	05 LOKERS DE 4 PUERTAS COLOR GRIS	2,676.62	0.00	0.00	0.00	2,676.62	0.00
1.2.4.1.1.000-0042	01 SILLA SECRETARIAL JUNIOR	402.62	0.00	0.00	0.00	402.62	0.00
1.2.4.1.1.000-0043	15 BANCOS CON ASIENTO CUADRADO 35X35X75	2,415.00	0.00	0.00	0.00	2,415.00	0.00
1.2.4.1.1.000-0044	15 BANCOS CON ASIENTO CUADRADO 35X35X60	2,242.50	0.00	0.00	0.00	2,242.50	0.00
1.2.4.1.1.000-0045	01 MUEBLE PORTA PAPELES CON 3 TUBOS	1,097.00	0.00	0.00	0.00	1,097.00	0.00
1.2.4.1.1.000-0046	01 MUEBLE PORTAPAPELES DE 3 TUBOS	920.00	0.00	0.00	0.00	920.00	0.00
1.2.4.1.1.000-0047	01 MESA DE SUBSION	2,415.00	0.00	0.00	0.00	2,415.00	0.00
1.2.4.1.1.000-0048	01 SILLA SECRETARIAL OHS-20	0.00	0.00	0.00	0.00	0.00	0.00
1.2.4.1.1.000-0049	08 GABINETES TIPO CENICERO	6,550.40	0.00	0.00	0.00	6,550.40	0.00
1.2.4.1.1.000-0050	03 GABINETES UNIVERSALES DE 1.80 X .90 X .40	8,849.25	0.00	0.00	0.00	8,849.25	0.00
1.2.4.1.1.000-0051	20 BANCOS DE MADERA GRANDES	805.00	0.00	0.00	0.00	805.00	0.00
1.2.4.1.1.000-0052	05 BANCOS DE MADERA CHICOS	0.00	0.00	0.00	0.00	0.00	0.00
1.2.4.1.1.000-0053	01 MESA DE TRABAJO DE 2.32 X 1.30 X.95	1,552.50	0.00	0.00	0.00	1,552.50	0.00
1.2.4.1.1.000-0054	08 SILLAS SECRETARIALES	4,232.00	0.00	0.00	0.00	4,232.00	0.00

1.2.4.1.1.000-0051	02 GABINETES DE 1.80 CON 3 ENTREPAÑOS	3,034.16	0.00	0.00	0.00	0.00	3,034.16	0.00
1.2.4.1.1.000-0052	03 LOKERS DE 4 GAVETAS C/PORTACANDADO	2,049.82	0.00	0.00	0.00	0.00	2,049.82	0.00
1.2.4.1.1.000-0053	24 PUPITRES DE CAPACITACION	8,611.20	0.00	0.00	0.00	0.00	8,611.20	0.00
1.2.4.1.1.000-0054	5 SILLAS DE VISITA COLOR NEGRO	1,917.05	0.00	0.00	0.00	0.00	1,917.05	0.00
1.2.4.1.1.000-0055	24 SILLAS DE VISITANTE	9,915.30	0.00	0.00	0.00	0.00	9,915.30	0.00
1.2.4.1.1.000-0056	2 SILLA SECRETARIAL	2,300.00	0.00	0.00	0.00	0.00	2,300.00	0.00
1.2.4.1.1.000-0057	1 MODULO EJECUTIVO	7,142.31	0.00	0.00	0.00	0.00	7,142.31	0.00
1.2.4.1.1.000-0058	1 SILLON EJECUTIVO NEGRO	0.00	0.00	0.00	0.00	0.00	0.00	0.00
1.2.4.1.1.000-0059	1 ARCHIVERO CON 2 GAVETAS	1,184.56	0.00	0.00	0.00	0.00	1,184.56	0.00
1.2.4.1.1.000-0060	6 MESAS DE ALUMINIO	4,416.00	0.00	0.00	0.00	0.00	4,416.00	0.00
1.2.4.1.1.000-0061	1 MODULO EJECUTIVO L700	5,612.80	0.00	0.00	0.00	0.00	5,612.80	0.00
1.2.4.1.1.000-0062	1 ARCHIVERO CON 2 GAVETAS L700	1,767.79	0.00	0.00	0.00	0.00	1,767.79	0.00
1.2.4.1.1.000-0063	4 GAVINETE DE .80*.45*.40 M	5,917.44	0.00	0.00	0.00	0.00	5,917.44	0.00
1.2.4.1.1.000-0064	2 ESCRITORIOS	3,001.50	0.00	0.00	0.00	0.00	3,001.50	0.00
1.2.4.1.1.000-0065	2 LATERAL DE 1X.40X.75 M	3,578.00	0.00	0.00	0.00	0.00	3,578.00	0.00
1.2.4.1.1.000-0066	1 PLANERO METALICO BEIGE 1.35X1.30X1	8,280.00	0.00	0.00	0.00	0.00	8,280.00	0.00
1.2.4.1.1.000-0067	1 GAVINETE UNIVERSAL 1.80 C CHAPA	1,606.32	0.00	0.00	0.00	0.00	1,606.32	0.00
1.2.4.1.1.000-0068	1 ARCHIVERO METALICO 3 GAVETAS	2,061.72	0.00	0.00	0.00	0.00	2,061.72	0.00
1.2.4.1.1.000-0069	13 TAMBURETES	11,638.58	0.00	0.00	0.00	0.00	11,638.58	0.00
1.2.4.1.1.000-0070	MESA DE TRABAJO	4,000.00	0.00	0.00	0.00	0.00	4,000.00	0.00
1.2.4.1.1.000-0071	3 ARCHIVEROS GAVETA METALICO	3,788.10	0.00	0.00	0.00	0.00	3,788.10	0.00
1.2.4.1.1.000-0072	2 GABINETE UNIVERSAL 1.80	3,212.64	0.00	0.00	0.00	0.00	3,212.64	0.00
1.2.4.1.1.000-0073	3 GABINETE METALICO 2 PUERTAS Y CHAPA	3,829.50	0.00	0.00	0.00	0.00	3,829.50	0.00
1.2.4.1.1.000-0074	ESCRITORIO SECRETARIAL mod K2	2,483.08	0.00	0.00	0.00	0.00	2,483.08	0.00
1.2.4.1.1.000-0075	ESRITORIO 1 CUBIERTA DE BALA	3,369.58	0.00	0.00	0.00	0.00	3,369.58	0.00
1.2.4.1.1.000-0076	ARCHIVEROS VERTICAL DE DOS GAVETAS	4,491.28	0.00	0.00	0.00	0.00	4,491.28	0.00
1.2.4.1.1.000-0077	SILLON EJECUTIVO EN PIEL RESPALDO	1,129.88	0.00	0.00	0.00	0.00	1,129.88	0.00
1.2.4.1.1.000-0078	(2) SILLA SECRETARIAL NEUMATICA	2,660.82	0.00	0.00	0.00	0.00	2,660.82	0.00
1.2.4.1.1.000-0079	1 ESCRITORIO CON LATERAL CEREZO	3,906.55	0.00	0.00	0.00	0.00	3,906.55	0.00
1.2.4.1.1.000-0080	1 ARCHIVERO 2 GAVETAS	1,258.10	0.00	0.00	0.00	0.00	1,258.10	0.00
1.2.4.1.1.000-0081	1 SILLA DE VISITANTE ELIPTICA	1,925.96	0.00	0.00	0.00	0.00	1,925.96	0.00
1.2.4.1.1.000-0082	SILLA DE VISITANTE ELIPTICA	2,530.00	0.00	0.00	0.00	0.00	2,530.00	0.00
1.2.4.1.1.000-0083	BANCO MOD.PL-09 CROMADOS	2,898.00	0.00	0.00	0.00	0.00	2,898.00	0.00
1.2.4.1.1.000-0084	BANCO MOD.PL-70 CM ALTO	2,587.50	0.00	0.00	0.00	0.00	2,587.50	0.00
1.2.4.1.1.000-0085	BANCOS MOD PL CROMADOS	2,898.00	0.00	0.00	0.00	0.00	2,898.00	0.00
1.2.4.1.1.000-0086	GAVINETE METALICO PARA PROYECTOR	2,461.00	0.00	0.00	0.00	0.00	2,461.00	0.00
1.2.4.1.1.000-0087	(1) ESCRITORIO 1.20X60 C/LATERAL	2,645.00	0.00	0.00	0.00	0.00	2,645.00	0.00
1.2.4.1.1.000-0088	(20) BANCOS CROMADOS C/RESPALDO NEGROS	7,820.00	0.00	0.00	0.00	0.00	7,820.00	0.00
1.2.4.1.1.000-0089	(1) MESA CIRCULAR 1.20M GRAFITO NEGRO	1,265.00	0.00	0.00	0.00	0.00	1,265.00	0.00
1.2.4.1.1.000-0090	(1) ARCHIVERO C/CAJON 80X50X75 CEREZO	1,679.00	0.00	0.00	0.00	0.00	1,679.00	0.00
1.2.4.1.1.000-0091	(12) SILLAS NEGRAS P/VISITANTE	3,864.00	0.00	0.00	0.00	0.00	3,864.00	0.00
1.2.4.1.1.000-0092	(18) ANAQUEL 6 ENTREPAÑOS 2.20M GRIS	11,757.60	0.00	0.00	0.00	0.00	11,757.60	0.00
1.2.4.1.1.000-0093	(1) ARCHIVERO METALICO 1 CAJON C/CHAPA GRIS	713.00	0.00	0.00	0.00	0.00	713.00	0.00
1.2.4.1.1.000-0094	(1) ARCHIVERO METALICO 3 CAJONES C/CHAPA GRIS	1,104.00	0.00	0.00	0.00	0.00	1,104.00	0.00
1.2.4.1.1.000-0095	(1) GABINETE MET. 2 PTAS 2 ENTREP. 1.30M GRIS	862.50	0.00	0.00	0.00	0.00	862.50	0.00
1.2.4.1.1.000-0096	(1) GABINETE MET. 2 PTAS 2 ENTREP. 0.92M GRIS	908.50	0.00	0.00	0.00	0.00	908.50	0.00
1.2.4.1.1.000-0097	(1) GABINETE MET. 2 PTAS 3 ENTREP. 1.80M GRIS	1,017.75	0.00	0.00	0.00	0.00	1,017.75	0.00
1.2.4.1.1.000-0098	(1) ANAQUEL METALICO 1.20M GRIS	425.50	0.00	0.00	0.00	0.00	425.50	0.00
1.2.4.1.1.000-0099	(2) ESCRITORIO 1.20X70X75M C/CAJONES Y CHAPA CEREZO	2,934.80	0.00	0.00	0.00	0.00	2,934.80	0.00
1.2.4.1.1.000-0100	(2) ARCHIVERO 50X50X75 2 CAJONES CHAPA Y RUEDAS CEREZO	2,049.30	0.00	0.00	0.00	0.00	2,049.30	0.00
1.2.4.1.1.000-0101	(1) CREDENZA 2 PTAS C CHAPA Y RUEDAS CEREZO	1,459.35	0.00	0.00	0.00	0.00	1,459.35	0.00
1.2.4.1.1.000-0102	(6) SILLAS OPERATIVAS C/RUEDAS Y DESCANZA BRAZOS	3,360.30	0.00	0.00	0.00	0.00	3,360.30	0.00
1.2.4.1.1.000-0103	(2) ARCHIVEROS METALICOS C/4 CAJONES GRIS	2,500.10	0.00	0.00	0.00	0.00	2,500.10	0.00
1.2.4.1.1.000-0104	(7) BANCO ALTO CORMADO PLIANA NEGRO	3,542.00	0.00	0.00	0.00	0.00	3,542.00	0.00
1.2.4.1.1.000-0105	GABINETE ATLANTA GRIS	299.91	0.00	0.00	0.00	0.00	299.91	0.00
1.2.4.1.1.000-0106	(10) Pupitres oxford metalicos color arena	5,974.00	0.00	0.00	0.00	0.00	5,974.00	0.00
1.2.4.1.1.000-0107	(1) SILLAS SECRETARIAL 10125 NEGRA OFIPLAN	1,068.36	0.00	0.00	0.00	0.00	1,068.36	0.00
1.2.4.1.1.000-0108	(1) SILLAS SECRETARIAL 10125 NEGRA OFIPLAN	1,068.36	0.00	0.00	0.00	0.00	1,068.36	0.00
1.2.4.1.1.000-0109	(1) SILLAS SECRETARIAL 10125 NEGRA OFIPLAN	1,068.36	0.00	0.00	0.00	0.00	1,068.36	0.00
1.2.4.1.2	MUEBLES, EXCEPTO DE OFICINA Y ESTANTERÍA 512	232,363.97	0.00	0.00	0.00	0.00	232,363.97	0.00
	MUEBLES, EXCEPTO DE OFICINA Y ESTANTERÍA							
1.2.4.1.2.000-0001	10 CABALLETES .50 X .20 X .40	2,691.00	0.00	0.00	0.00	0.00	2,691.00	0.00
1.2.4.1.2.000-0002	10 MARTCOS P/PIZARRON DE CELOTEX	2,300.00	0.00	0.00	0.00	0.00	2,300.00	0.00
1.2.4.1.2.000-0003	07 BASTIDORES .40X .40	2,254.00	0.00	0.00	0.00	0.00	2,254.00	0.00
1.2.4.1.2.000-0004	01 BASTIDOR DE .40 X 60	322.00	0.00	0.00	0.00	0.00	322.00	0.00
1.2.4.1.2.000-0005	BASTIDOR DE .965 X 1.48	1,667.50	0.00	0.00	0.00	0.00	1,667.50	0.00
1.2.4.1.2.000-0006	BASTIDOR DE 1.29 X 1.72	1,955.00	0.00	0.00	0.00	0.00	1,955.00	0.00
1.2.4.1.2.000-0007	BASTIDOR DE .753 X 1.295	1,437.50	0.00	0.00	0.00	0.00	1,437.50	0.00
1.2.4.1.2.000-0008	20 BURROS DE PINO DE 1.50	2,760.00	0.00	0.00	0.00	0.00	2,760.00	0.00
1.2.4.1.2.000-0009	20 CABALLETES DE 1.80 X .70 PINO	21,390.00	0.00	0.00	0.00	0.00	21,390.00	0.00
1.2.4.1.2.000-0010	10 CABALLETES DE 1.50 X .60 DE PINO	11,500.00	0.00	0.00	0.00	0.00	11,500.00	0.00
1.2.4.1.2.000-0011	20 CUBOS DE PINO DE .40 X .50	4,600.00	0.00	0.00	0.00	0.00	4,600.00	0.00
1.2.4.1.2.000-0012	2 TELAR DE ENCUDERNACION	11,350.50	0.00	0.00	0.00	0.00	11,350.50	0.00
1.2.4.1.2.000-0013	BANCO PARA PRENSA	977.50	0.00	0.00	0.00	0.00	977.50	0.00
1.2.4.1.2.000-0014	MESA DE TRABAJO P/JOYERO	2,530.00	0.00	0.00	0.00	0.00	2,530.00	0.00
1.2.4.1.2.000-0015	BURROS PARA TRABAJO	9,832.50	0.00	0.00	0.00	0.00	9,832.50	0.00
1.2.4.1.2.000-0016	CARROS MANUEALES DE MADERA	10,235.00	0.00	0.00	0.00	0.00	10,235.00	0.00
1.2.4.1.2.000-0017	CABALLETE 2.30 X 1.50	3,450.00	0.00	0.00	0.00	0.00	3,450.00	0.00
1.2.4.1.2.000-0018	(2) PATIN HIDRAULICO WTC NEW LINE	9,545.00	0.00	0.00	0.00	0.00	9,545.00	0.00
1.2.4.1.2.000-0019	(1) CARRO TIPO PLATAFORMA	5,261.27	0.00	0.00	0.00	0.00	5,261.27	0.00
1.2.4.1.2.000-0020	(1) ELEVADOR MANUAL TIPO PLATAFORMA	11,727.70	0.00	0.00	0.00	0.00	11,727.70	0.00
1.2.4.1.2.000-0021	(7) BASTIDORES CON CUÑAS DE MADERA CEDRO	11,585.10	0.00	0.00	0.00	0.00	11,585.10	0.00
1.2.4.1.2.000-0022	(1) MARCO RANURA DE CEDRO CUÑAS	5,991.50	0.00	0.00	0.00	0.00	5,991.50	0.00
1.2.4.1.2.000-0023	(1) MARCO RANURA DE CEDRO CUÑAS .40X.52	3,698.40	0.00	0.00	0.00	0.00	3,698.40	0.00
1.2.4.1.2.000-0024	(4) TABLONES MET. P/ANDAMIO 2.40 MTS	2,530.00	0.00	0.00	0.00	0.00	2,530.00	0.00
1.2.4.1.2.000-0025	(2) TABLONES MET. P/ANDAMIO 2.00 MTS	1,265.00	0.00	0.00	0.00	0.00	1,265.00	0.00
1.2.4.1.2.000-0026	01 PRENSA MECANIXCA DE.52 X .76	33,522.50	0.00	0.00	0.00	0.00	33,522.50	0.00
1.2.4.1.2.000-0027	01 PRENSA DE MAPAS DE 1.20 X 2.40	24,495.00	0.00	0.00	0.00	0.00	24,495.00	0.00
1.2.4.1.2.000-0028	01 PRENSA DE CAJOS PARA ENCUADERNACION	11,270.00	0.00	0.00	0.00	0.00	11,270.00	0.00
1.2.4.1.2.000-0029	(2) PLANCHAS DE REENTELADO 2009	8,700.00	0.00	0.00	0.00	0.00	8,700.00	0.00
1.2.4.1.2.000-0030	PLANCHAS DE RENTELADO	6,900.00	0.00	0.00	0.00	0.00	6,900.00	0.00

1.2.4.1.2.000-0031	RACK DE SECADO 70X 1	4,620.00	0.00	0.00	0.00	4,620.00	0.00
1.2.4.1.3	EQUIPO DE CÓMPUTO Y DE TECNOLOGÍAS DE LA INFORMACIÓN 515 EQUIPO DE CÓMPUTO Y DE TECNOLOGÍAS DE LA INFORMACIÓN	809,181.97	0.00	0.00	0.00	809,181.97	0.00
1.2.4.1.3.000-0001	10 REGULADORES ELECT DE 1000 WATTS	1,225.00	0.00	0.00	0.00	1,225.00	0.00
1.2.4.1.3.000-0002	1REGULADOR ELECTRONICO 1000 WATTS	529.00	0.00	0.00	0.00	529.00	0.00
1.2.4.1.3.000-0003	1REGULADOR ELECTRONICO 1000 WATTS	264.50	0.00	0.00	0.00	264.50	0.00
1.2.4.1.3.000-0004	02 REGULADORES	839.50	0.00	0.00	0.00	839.50	0.00
1.2.4.1.3.000-0005	01 NOBREAK 800 VA	1,610.00	0.00	0.00	0.00	1,610.00	0.00
1.2.4.1.3.000-0006	01 NOBREAK 1000 VA	1,955.00	0.00	0.00	0.00	1,955.00	0.00
1.2.4.1.3.000-0007	02 NOBREAK 800 VA	3,220.00	0.00	0.00	0.00	3,220.00	0.00
1.2.4.1.3.000-0008	10 COMPUTADORAS CELERON 600	35,881.68	0.00	0.00	0.00	35,881.68	0.00
1.2.4.1.3.000-0009	01 IMPRESORA HP LASER JET 1100	4,913.84	0.00	0.00	0.00	4,913.84	0.00
1.2.4.1.3.000-0010	01 IMPRESORA HP LASER JET 610C	1,086.13	0.00	0.00	0.00	1,086.13	0.00
1.2.4.1.3.000-0011	01 SCANNER HP 5300	3,616.04	0.00	0.00	0.00	3,616.04	0.00
1.2.4.1.3.000-0012	01 CD REGRAVABLE EXTERNO H.P.	3,091.08	0.00	0.00	0.00	3,091.08	0.00
1.2.4.1.3.000-0013	01 CD REGRAVABLE INTERNO HP	3,230.34	0.00	0.00	0.00	3,230.34	0.00
1.2.4.1.3.000-0014	2 NO BREAK CON REG PROTEC TELEF	2,500.00	0.00	0.00	0.00	2,500.00	0.00
1.2.4.1.3.000-0015	01 IMPRESORA	1,249.00	0.00	0.00	0.00	1,249.00	0.00
1.2.4.1.3.000-0016	02 REGULADORES	460.00	0.00	0.00	0.00	460.00	0.00
1.2.4.1.3.000-0017	01 IMPRESORA HP DESKJET 840	1,600.00	0.00	0.00	0.00	1,600.00	0.00
1.2.4.1.3.000-0018	01 COMPUTADORA INTEL CELERON 667	7,176.33	0.00	0.00	0.00	7,176.33	0.00
1.2.4.1.3.000-0019	01 REGULADOR TDE 1000	230.00	0.00	0.00	0.00	230.00	0.00
1.2.4.1.3.000-0020	01 REGULADOR TDE 1000	1,276.50	0.00	0.00	0.00	1,276.50	0.00
1.2.4.1.3.000-0021	01 FUENTE DE PODER	7,617.24	0.00	0.00	0.00	7,617.24	0.00
1.2.4.1.3.000-0022	02 COMPUTADORAS CELERON	14,352.67	0.00	0.00	0.00	14,352.67	0.00
1.2.4.1.3.000-0023	05 COMPUTADORAS EMB PENTIUM III 806	18,388.50	0.00	0.00	0.00	18,388.50	0.00
1.2.4.1.3.000-0024	15 REGULADORES MX100CON 4 CONTACTOS	2,829.00	0.00	0.00	0.00	2,829.00	0.00
1.2.4.1.3.000-0025	01 COMPUTADORAS PENTIUM IV	0.00	0.00	0.00	0.00	0.00	0.00
1.2.4.1.3.000-0026	01 COMPUTADORA LAP TOP SATELLITE CELERON	18,285.00	0.00	0.00	0.00	18,285.00	0.00
1.2.4.1.3.000-0027	01 IMPRESORA EPSON STYLUS 820P	1,449.00	0.00	0.00	0.00	1,449.00	0.00
1.2.4.1.3.000-0028	01 COMPUTADORA PENTIUM IV 1.7 GHZ	8,165.00	0.00	0.00	0.00	8,165.00	0.00
1.2.4.1.3.000-0029	01 COPIADORA XERPX MOD 315	43,704.39	0.00	0.00	0.00	43,704.39	0.00
1.2.4.1.3.000-0030	03 COMPUTADORAS INTEL PENTIUM IV	24,150.00	0.00	0.00	0.00	24,150.00	0.00
1.2.4.1.3.000-0031	01 IMPRESORA LASER 1000	3,220.00	0.00	0.00	0.00	3,220.00	0.00
1.2.4.1.3.000-0032	01 IMPRESORA HP DESKJET 920	1,897.50	0.00	0.00	0.00	1,897.50	0.00
1.2.4.1.3.000-0033	02 REGULADORES MX1000 CON 4 CONTACTOS	483.00	0.00	0.00	0.00	483.00	0.00
1.2.4.1.3.000-0034	01 COMPUTADORA TOSHIBA 1400	16,790.00	0.00	0.00	0.00	16,790.00	0.00
1.2.4.1.3.000-0035	01 SCANNER MICROTEK MOD VGUPL	1,782.50	0.00	0.00	0.00	1,782.50	0.00
1.2.4.1.3.000-0036	01 IMPRESORA EPSON C420X	525.00	0.00	0.00	0.00	525.00	0.00
1.2.4.1.3.000-0037	09 COMPUTADORAS ACER VERITON 5600 G IL2800	135,171.00	0.00	0.00	0.00	135,171.00	0.00
1.2.4.1.3.000-0038	03 NO BREAK 800 VA MERAK	4,830.00	0.00	0.00	0.00	4,830.00	0.00
1.2.4.1.3.000-0039	03 REGULADORES MEXMAL	540.00	0.00	0.00	0.00	540.00	0.00
1.2.4.1.3.000-0040	01 COMPUTADORA HACER VERITON 5600G	0.00	0.00	0.00	0.00	0.00	0.00
1.2.4.1.3.000-0041	02 IMPRESORAS HP LASERJET 1300	9,131.00	0.00	0.00	0.00	9,131.00	0.00
1.2.4.1.3.000-0042	03 COMPUTADORAS LAPTOP TOSHIBA SAT A60	48,645.00	0.00	0.00	0.00	48,645.00	0.00
1.2.4.1.3.000-0043	01 COMP LAPTOP TOSHIBA SATELITE A60	16,215.00	0.00	0.00	0.00	16,215.00	0.00
1.2.4.1.3.000-0044	02 COMPUTARDORA ACER VERITON 5600	29,670.00	0.00	0.00	0.00	29,670.00	0.00
1.2.4.1.3.000-0045	2 NO BREAK (serie EO4K03463)	3,197.00	0.00	0.00	0.00	3,197.00	0.00
1.2.4.1.3.000-0046	02 REGULADORES MICROVOLTINET 120 C	667.00	0.00	0.00	0.00	667.00	0.00
1.2.4.1.3.000-0047	CPU AMD ATHLON	881.83	0.00	0.00	0.00	881.83	0.00
1.2.4.1.3.000-0048	DISCO DURO 40 GB	676.93	0.00	0.00	0.00	676.93	0.00
1.2.4.1.3.000-0049	TARJETA MADRE PCCHIP	601.58	0.00	0.00	0.00	601.58	0.00
1.2.4.1.3.000-0050	DDR KINGSTON	588.25	0.00	0.00	0.00	588.25	0.00
1.2.4.1.3.000-0051	IMPRESORA EPSON SIYLUS	1,592.90	0.00	0.00	0.00	1,592.90	0.00
1.2.4.1.3.000-0052	(3) COMPUTADORA HP MOD PAVILLON	27,920.10	0.00	0.00	0.00	27,920.10	0.00
1.2.4.1.3.000-0053	(1) COMPUTADORA SONY	13,823.34	0.00	0.00	0.00	13,823.34	0.00
1.2.4.1.3.000-0054	(1) IMPRESORA HP PHOTOSMART	2,016.77	0.00	0.00	0.00	2,016.77	0.00
1.2.4.1.3.000-0055	(1) TARJETA DE CAPTURA DE VIDEO	5,341.75	0.00	0.00	0.00	5,341.75	0.00
1.2.4.1.3.000-0056	(1) PROCESADOR SOKET 370 CELERON	850.00	0.00	0.00	0.00	850.00	0.00
1.2.4.1.3.000-0057	(1) PROCESADOR PIII866 mnz	750.00	0.00	0.00	0.00	750.00	0.00
1.2.4.1.3.000-0058	(2) COMPUTADORA HP PAVILLION	9,306.70	0.00	0.00	0.00	9,306.70	0.00
1.2.4.1.3.000-0059	(2) COMPUTADORA HP PAVILLION	20,700.00	0.00	0.00	0.00	20,700.00	0.00
1.2.4.1.3.000-0060	(1) TECLADO P/LAPTOP TOSHIBA SATELITE	1,725.00	0.00	0.00	0.00	1,725.00	0.00
1.2.4.1.3.000-0061	(1) IMPRESORA HP LASERJET MOD. 1022	2,139.00	0.00	0.00	0.00	2,139.00	0.00
1.2.4.1.3.000-0062	(2) IMPRESORA HP DESKJET MOD. 6940	2,530.00	0.00	0.00	0.00	2,530.00	0.00
1.2.4.1.3.000-0063	(2) COMPUTADORA HP PAVILLION SLIMLINE	25,300.00	0.00	0.00	0.00	25,300.00	0.00
1.2.4.1.3.000-0064	(1)LAPTOP SONY VAIO	14,653.30	0.00	0.00	0.00	14,653.30	0.00
1.2.4.1.3.000-0065	(1) SCANNER HP SCANJET G2410	1,219.00	0.00	0.00	0.00	1,219.00	0.00
1.2.4.1.3.000-0066	(1) DISCO DURO 500Gb SEAGATE	1,599.20	0.00	0.00	0.00	1,599.20	0.00
1.2.4.1.3.000-0067	(2) NO BREAK SOLA BASIC 1000VA 4 CONTACTOS	5,520.01	0.00	0.00	0.00	5,520.01	0.00
1.2.4.1.3.000-0068	(1) DICO DURO EXTERNO 250 GB SATA	1,300.00	0.00	0.00	0.00	1,300.00	0.00
1.2.4.1.3.000-0069	(1) COMPUTADORA HP PAVILLION SLIMLINE S5210LA	13,497.00	0.00	0.00	0.00	13,497.00	0.00
1.2.4.1.3.000-0070	(1) DISCO DURO 500GB ADATA	1,844.40	0.00	0.00	0.00	1,844.40	0.00
1.2.4.1.3.000-0071	(1) COMPUTADORA HP MINILAPTOP 210-1129	8,120.00	0.00	0.00	0.00	8,120.00	0.00
1.2.4.1.3.000-0072	(1) COMPUTADORA PIXXO ALL IN ONE NEGRA 250GB	5,678.20	0.00	0.00	0.00	5,678.20	0.00
1.2.4.1.3.000-0073	(5) COMPUTADORAS HP ALL IN ONE DCE350	29,522.00	0.00	0.00	0.00	29,522.00	0.00
1.2.4.1.3.000-0074	(1) SCANNER HP SCANJET 5590	4,770.66	0.00	0.00	0.00	4,770.66	0.00
1.2.4.1.3.000-0075	DISCO DURO I DE 80 GB	1,380.00	0.00	0.00	0.00	1,380.00	0.00
1.2.4.1.3.000-0076	(4) NO BREAK SOLA BASIC MICRO SR 800	5,428.00	0.00	0.00	0.00	5,428.00	0.00
1.2.4.1.3.000-0077	(1) DISCO DURO	1,359.06	0.00	0.00	0.00	1,359.06	0.00
1.2.4.1.3.000-00771	(1) LAPTOP TOSHIBA SATELLITE NS55503605K	1.00	0.00	0.00	0.00	1.00	0.00
1.2.4.1.3.000-0078	(1) PC HP PRO DESK 600 G1 SFF COREI3 4330	8,954.76	0.00	0.00	0.00	8,954.76	0.00
1.2.4.1.3.000-0079	(1) PC HP PRO DESK 600 G1 SFF COREI3 4330	8,954.76	0.00	0.00	0.00	8,954.76	0.00
1.2.4.1.3.000-0080	(1) PC HP PRO DESK 600 G1 SFF COREI3 4330	8,954.76	0.00	0.00	0.00	8,954.76	0.00
1.2.4.1.3.000-0081	(1) PC HP PRO DESK 600 G1 SFF COREI3 4330	8,954.76	0.00	0.00	0.00	8,954.76	0.00
1.2.4.1.3.000-0082	(1) PC HP PRO DESK 600 G1 SFF COREI3 4330	8,954.76	0.00	0.00	0.00	8,954.76	0.00
1.2.4.1.3.000-0083	(1) PC HP PRO DESK 600 G1 SFF COREI3 4330	8,954.76	0.00	0.00	0.00	8,954.76	0.00
1.2.4.1.3.000-0084	(1) PC HP PRO DESK 600 G1 SFF COREI3 4330	8,954.76	0.00	0.00	0.00	8,954.76	0.00
1.2.4.1.3.000-0085	(1) PC HP PRO DESK 600 G1 SFF COREI3 4330	8,954.76	0.00	0.00	0.00	8,954.76	0.00
1.2.4.1.3.000-0086	(1) PC HP PRO DESK 600 G1 SFF COREI3 4330	8,954.76	0.00	0.00	0.00	8,954.76	0.00
1.2.4.1.3.000-0087	(1) MONITOR HP LED VALUE LV1911 18.5"	1,444.35	0.00	0.00	0.00	1,444.35	0.00
1.2.4.1.3.000-0088	(1) MONITOR HP LED VALUE LV1911 18.5"	1,444.35	0.00	0.00	0.00	1,444.35	0.00
1.2.4.1.3.000-0089	(1) MONITOR HP LED VALUE LV1911 18.5"	1,444.35	0.00	0.00	0.00	1,444.35	0.00

1.2.4.1.3.000-0090	(1) MONITOR HP LED VALUE LV1911 18.5"	1,444.35	0.00	0.00	0.00	1,444.35	0.00
1.2.4.1.3.000-0091	(1) MONITOR HP LED VALUE LV1911 18.5"	1,444.35	0.00	0.00	0.00	1,444.35	0.00
1.2.4.1.3.000-0092	(1) MONITOR HP LED VALUE LV1911 18.5"	1,444.35	0.00	0.00	0.00	1,444.35	0.00
1.2.4.1.3.000-0093	(1) MONITOR HP LED VALUE LV1911 18.5"	1,444.35	0.00	0.00	0.00	1,444.35	0.00
1.2.4.1.3.000-0094	(1) MONITOR HP LED VALUE LV1911 18.5"	1,444.35	0.00	0.00	0.00	1,444.35	0.00
1.2.4.1.3.000-0095	(1) MONITOR HP LED VALUE LV1911 18.5"	1,444.35	0.00	0.00	0.00	1,444.35	0.00
1.2.4.1.3.000-0096	(1) SCANNER BROTHER AV ADS2000	4,510.85	0.00	0.00	0.00	4,510.85	0.00
1.2.4.1.3.000-0097	(1) IMPRESORA LASERJET HP 1102W 19PPM NEGRO	1,180.33	0.00	0.00	0.00	1,180.33	0.00
1.2.4.1.3.000-0098	(1) IMPRESORA LASERJET HP 1102W 19PPM NEGRO	1,180.33	0.00	0.00	0.00	1,180.33	0.00
1.2.4.1.3.000-0099	(1) IMPRESORA LASERJET HP 1102W 19PPM NEGRO	1,180.33	0.00	0.00	0.00	1,180.33	0.00
1.2.4.1.3.000-0100	(1) IMPRESORA LASERJET HP 1102W 19PPM NEGRO	1,180.33	0.00	0.00	0.00	1,180.33	0.00
1.2.4.1.3.000-0101	(1) MULTIFUNCIONAL LASERJET HP PROM225DW	6,063.09	0.00	0.00	0.00	6,063.09	0.00
1.2.4.1.9	OTROS MOBILIARIOS Y EQUIPOS DE ADMINISTRACIÓN 519 OTROS MOBILIARIOS Y EQUIPOS DE ADMINISTRACIÓN	219,324.77	0.00	0.00	0.00	219,324.77	0.00
1.2.4.1.9.000-0001	14 FAROLES REDONDOS	84,000.00	0.00	0.00	0.00	84,000.00	0.00
1.2.4.1.9.000-0002	5 PERSIANAS ENROLLABLES	6,000.00	0.00	0.00	0.00	6,000.00	0.00
1.2.4.1.9.000-0003	4 LETRAS E C R O	1,191.40	0.00	0.00	0.00	1,191.40	0.00
1.2.4.1.9.000-0004	01 VENTILADOR DE PISO	0.00	0.00	0.00	0.00	0.00	0.00
1.2.4.1.9.000-0005	(4) VENTILADORES DE PEDESTAL	738.00	0.00	0.00	0.00	738.00	0.00
1.2.4.1.9.000-0006	01 EXTRACTOR SOLAR PALAM MOD HXM	10,373.00	0.00	0.00	0.00	10,373.00	0.00
1.2.4.1.9.000-0007	2 PERSIANAS DE GRAVEDAD PER 350	1,702.00	0.00	0.00	0.00	1,702.00	0.00
1.2.4.1.9.000-0008	01 MAQUINA DE ESCRIBIR BROTHER SERIE	1,127.00	0.00	0.00	0.00	1,127.00	0.00
1.2.4.1.9.000-0009	01 CALCULADORA MARCA CASIO DR 220	2,380.50	0.00	0.00	0.00	2,380.50	0.00
1.2.4.1.9.000-0010	04 PERSIANAS VERTICALES DE PVC	1,587.50	0.00	0.00	0.00	1,587.50	0.00
1.2.4.1.9.000-0011	01 TELEFONO DE ALCANCIA RC 3000	6,325.00	0.00	0.00	0.00	6,325.00	0.00
1.2.4.1.9.000-0012	05 PERSIANAS ENROLLABLES CON B	1,587.50	0.00	0.00	0.00	1,587.50	0.00
1.2.4.1.9.000-0013	02 VENTILADORES LASKO DE "24	738.00	0.00	0.00	0.00	738.00	0.00
1.2.4.1.9.000-0014	11 VENTILADORES LYTEK DE "16	1,774.00	0.00	0.00	0.00	1,774.00	0.00
1.2.4.1.9.000-0015	03 PERSIANAS VERTICALES DE P.V.C.	1,837.50	0.00	0.00	0.00	1,837.50	0.00
1.2.4.1.9.000-0016	01 PERSIANA ENROLLABLE	612.50	0.00	0.00	0.00	612.50	0.00
1.2.4.1.9.000-0017	04 ANDAMIOS	2,806.00	0.00	0.00	0.00	2,806.00	0.00
1.2.4.1.9.000-0018	08 LLANTAS P/ANDAMIO	2,024.00	0.00	0.00	0.00	2,024.00	0.00
1.2.4.1.9.000-0019	02 PERSIANAS DE PV LISAS	1,500.00	0.00	0.00	0.00	1,500.00	0.00
1.2.4.1.9.000-0020	02 PERSIANAS ENROLLABLES DE PVC	855.00	0.00	0.00	0.00	855.00	0.00
1.2.4.1.9.000-0021	16 PERSIANAS VERTICALES	10,130.00	0.00	0.00	0.00	10,130.00	0.00
1.2.4.1.9.000-0022	02 ESCALERAS DE TIJERA 708.-6	1,400.23	0.00	0.00	0.00	1,400.23	0.00
1.2.4.1.9.000-0023	01 ESCALERA DE TIJERA	1,049.40	0.00	0.00	0.00	1,049.40	0.00
1.2.4.1.9.000-0024	10 PERSIANAS VERTICALES DE PVC	10,600.00	0.00	0.00	0.00	10,600.00	0.00
1.2.4.1.9.000-0025	05 PERSIANAS ENROLLABLES CON B	5,300.00	0.00	0.00	0.00	5,300.00	0.00
1.2.4.1.9.000-0026	1 VENTILADOR INDUSTRIAL SIN QUEMADOR	2,415.00	0.00	0.00	0.00	2,415.00	0.00
1.2.4.1.9.000-0027	6 PERSIANAS HORIZONTALES	2,412.00	0.00	0.00	0.00	2,412.00	0.00
1.2.4.1.9.000-0028	2 PERSIANAS VERTICALES	746.00	0.00	0.00	0.00	746.00	0.00
1.2.4.1.9.000-0029	4 VENTILADORES MAJESTIC TORRE	1,306.20	0.00	0.00	0.00	1,306.20	0.00
1.2.4.1.9.000-0030	6 VENTILADOR MYTEC PEDESTAL	0.00	0.00	0.00	0.00	0.00	0.00
1.2.4.1.9.000-0031	(3) VENTILADOR MYTEC 3338 20"	780.00	0.00	0.00	0.00	780.00	0.00
1.2.4.1.9.000-0032	(2) VENTILADOR ROYAL RVT-15	275.00	0.00	0.00	0.00	275.00	0.00
1.2.4.1.9.000-0033	(2) ENFRIADOR DE AGUA/PORTAGARRAFON GE MOD GX	3,887.00	0.00	0.00	0.00	3,887.00	0.00
1.2.4.1.9.000-0034	(3) VENTILADOR PEDESTAL MYTEC STRARFAN 16"	0.00	0.00	0.00	0.00	0.00	0.00
1.2.4.1.9.000-0035	(2) MINIFRIGOBAR BLANCO GE 2 PIES	2,553.00	0.00	0.00	0.00	2,553.00	0.00
1.2.4.1.9.000-0036	(1) VENTILADOR PEDESTAL BIRTMAN	1,133.56	0.00	0.00	0.00	1,133.56	0.00
1.2.4.1.9.000-0037	(1) TRIPIE PARA PINTARRON RECTRACTIL QUARTET	1,099.06	0.00	0.00	0.00	1,099.06	0.00
1.2.4.1.9.000-0038	(2) CARRITO DE LIMPIEZA VILEDA EXPRIMETRAPEADOR	1,809.00	0.00	0.00	0.00	1,809.00	0.00
1.2.4.1.9.000-0039	(1) JUEGO DE HERRAMIENTA COMBINADO (70 PZAS)	2,558.99	0.00	0.00	0.00	2,558.99	0.00
1.2.4.1.9.000-0040	02 RELOJES	359.00	0.00	0.00	0.00	359.00	0.00
1.2.4.1.9.000-0041	01 RELOJ DE PARED	189.00	0.00	0.00	0.00	189.00	0.00
1.2.4.1.9.000-0042	01 RELOJES CITIZEN	359.00	0.00	0.00	0.00	359.00	0.00
1.2.4.1.9.000-0043	05 RELOJ CITIZEN MOD 378	1,795.00	0.00	0.00	0.00	1,795.00	0.00
1.2.4.1.9.000-0044	02 CANDILES MOD LONDRES 8 LUCES	6,000.00	0.00	0.00	0.00	6,000.00	0.00
1.2.4.1.9.000-0045	01 CANDIL MOD LONDRES DE 6 LUCES	2,450.00	0.00	0.00	0.00	2,450.00	0.00
1.2.4.1.9.000-0046	01 TANQUE ESTACIONARIO DE 300 LTS	1,569.00	0.00	0.00	0.00	1,569.00	0.00
1.2.4.1.9.000-0047	01 ASPIRADORA	689.00	0.00	0.00	0.00	689.00	0.00
1.2.4.1.9.000-0048	01 EXTRACTOR OD TD/300	2,599.99	0.00	0.00	0.00	2,599.99	0.00
1.2.4.1.9.000-0049	01 AMPLIFICADOR SA 1100 CD	3,910.00	0.00	0.00	0.00	3,910.00	0.00
1.2.4.1.9.000-0050	01 MICROFONO MIC DM400	483.00	0.00	0.00	0.00	483.00	0.00
1.2.4.1.9.000-0051	01 MICROFONO DM 526	1,955.00	0.00	0.00	0.00	1,955.00	0.00
1.2.4.1.9.000-0052	01 MICROFONO DM	207.00	0.00	0.00	0.00	207.00	0.00
1.2.4.1.9.000-0053	02 BAFLES 15 HOT SHOT	1,955.00	0.00	0.00	0.00	1,955.00	0.00
1.2.4.1.9.000-0054	01 REFRIGERADOR BLUE-POINT	920.00	0.00	0.00	0.00	920.00	0.00
1.2.4.1.9.000-0055	06 RELOJES PARED CITIZEN	2,137.48	0.00	0.00	0.00	2,137.48	0.00
1.2.4.1.9.000-0056	VENTILADOR DE PIE	398.00	0.00	0.00	0.00	398.00	0.00
1.2.4.1.9.000-0057	2 VENTILADOR SANYO PEDESTAL	795.00	0.00	0.00	0.00	795.00	0.00
1.2.4.1.9.000-0058	VENTILADORES LASKO	578.00	0.00	0.00	0.00	578.00	0.00
1.2.4.1.1.000-0106	(1) ACRILETA	1,862.96	0.00	0.00	0.00	1,862.96	0.00
1.2.4.1.2.000-0032	BASTIDORES DE CEDRO DEFINITIVO	9,500.00	0.00	0.00	0.00	9,500.00	0.00
1.2.4.2	MOBILIARIO Y EQUIPO EDUCACIONAL Y RECREATIVO	527,707.67	0.00	0.00	0.00	527,707.67	0.00
1.2.4.2.1	EQUIPOS Y APARATOS AUDIOVISUALES 521 EQUIPOS Y APARATOS AUDIOVISUALES	300,204.98	0.00	0.00	0.00	300,204.98	0.00
1.2.4.2.1.000-0001	01 TELEVISION TV3 SHARP 26	2,915.00	0.00	0.00	0.00	2,915.00	0.00
1.2.4.2.1.000-0002	01 VIDEO CASETERA VCR3 SHARP VC-A412	968.00	0.00	0.00	0.00	968.00	0.00
1.2.4.2.1.000-0003	01 REPRODUCTOR DE DVD SONY	1,399.00	0.00	0.00	0.00	1,399.00	0.00
1.2.4.2.1.000-0004	01 TELEVISOR WEGA KV 21 FM100	2,799.00	0.00	0.00	0.00	2,799.00	0.00
1.2.4.2.1.000-0005	01 RETROPROYECTOR PORTATIL 3M 2000 C/L	3,450.00	0.00	0.00	0.00	3,450.00	0.00
1.2.4.2.1.000-0006	01 VIDEO CAMARA C/ADAPTADOR 50%	21,221.53	0.00	0.00	0.00	21,221.53	0.00
1.2.4.2.1.000-0007	01 VIDEO CAMARA C/ADAPTADOR 50%	21,221.53	0.00	0.00	0.00	21,221.53	0.00
1.2.4.2.1.000-0008	GRABADORA TIPO REPORTERO	468.83	0.00	0.00	0.00	468.83	0.00
1.2.4.2.1.000-0009	(1) VIDEO PROYECTOR OPTOMATS400	8,619.25	0.00	0.00	0.00	8,619.25	0.00
1.2.4.2.1.000-0010	02 PROYECTORES KODAK ESTRAGRAFIC III	11,000.00	0.00	0.00	0.00	11,000.00	0.00
1.2.4.2.1.000-0011	02 RETROPROYECTORES 3141810 2500	6,600.00	0.00	0.00	0.00	6,600.00	0.00
1.2.4.2.1.000-0012	01 PROYECTOR OPTOMA 750-1600 LUMENS	30,475.00	0.00	0.00	0.00	30,475.00	0.00
1.2.4.2.1.000-0013	01 PROYECTOR OPTOMA 750-1600 LUMENS	29,325.00	0.00	0.00	0.00	29,325.00	0.00
1.2.4.2.1.000-0014	03 PROYECTORES LCD/2100L/XGA/3.0KG	88,320.00	0.00	0.00	0.00	88,320.00	0.00

1.2.4.2.1.000-0015	(1)PROYECTOR VIEWSONIC PJD5226DLP	6,472.80	0.00	0.00	0.00	6,472.80	0.00
1.2.4.2.1.000-0016	(1) PROYECTOR VIEWSONIC Pjd5123	5,880.04	0.00	0.00	0.00	5,880.04	0.00
1.2.4.2.1.000-0017	(1) VIDEOPROYECTOR EPSON POWERLITE	7,479.00	0.00	0.00	0.00	7,479.00	0.00
1.2.4.2.1.000-0018	(1) VIDEOPROYECTOR SONY EX242 XGA3200 LUMEN	10,318.20	0.00	0.00	0.00	10,318.20	0.00
1.2.4.2.1.000-0019	(1) VIDEOPROYECTOR SONY EX242 XGA3200 LUMEN	10,318.20	0.00	0.00	0.00	10,318.20	0.00
1.2.4.2.1.000-0020	(1) VIDEOPROYECTOR SONY EX242 XGA3200 LUMEN	10,318.20	0.00	0.00	0.00	10,318.20	0.00
1.2.4.2.1.000-0021	(1) VIDEOPROYECTOR SONY EX242 XGA3200 LUMEN	10,318.20	0.00	0.00	0.00	10,318.20	0.00
1.2.4.2.1.000-0022	(1) VIDEOPROYECTOR SONY EX242 XGA3200 LUMEN	10,318.20	0.00	0.00	0.00	10,318.20	0.00
1.2.4.2.2	APARATOS DEPORTIVOS 522 APARATOS DEPORTIVOS	0.00	0.00	0.00	0.00	0.00	0.00
1.2.4.2.3	CÁMARAS FOTOGRÁFICAS Y DE VIDEO 523 CÁMARAS FOTOGRÁFICAS Y DE VIDEO	227,502.69	0.00	0.00	0.00	227,502.69	0.00
1.2.4.2.3.000-001	02 PANTALLAS TRIPE DRAP 1.78 X 1.78	2,900.00	0.00	0.00	0.00	2,900.00	0.00
1.2.4.2.3.000-002	(1) LENTE NIKKON 28/2.8 D	3,091.78	0.00	0.00	0.00	3,091.78	0.00
1.2.4.2.3.000-003	(1) TRIPIE CON CABEZAL MANFROTTO	3,548.00	0.00	0.00	0.00	3,548.00	0.00
1.2.4.2.3.000-004	(1) CAMARA NIKON COOLPIX L-100 MP	4,309.48	0.00	0.00	0.00	4,309.48	0.00
1.2.4.2.3.000-005	01 CAMARA DIGITAL KPDAK DE 4000 S/1882034	5,860.00	0.00	0.00	0.00	5,860.00	0.00
1.2.4.2.3.000-006	01 TRIPIE C/CABEZA FLUIDA DE 35CC UPT-360	600.00	0.00	0.00	0.00	600.00	0.00
1.2.4.2.3.000-007	01 CAMARA NIKON FM C/35-70	3,399.00	0.00	0.00	0.00	3,399.00	0.00
1.2.4.2.3.000-008	01 CAMARA DIGITAL SONNY MOD MVE_F	6,650.00	0.00	0.00	0.00	6,650.00	0.00
1.2.4.2.3.000-009	01 CAMARA NOKON FM 3 A NEGRA	8,526.30	0.00	0.00	0.00	8,526.30	0.00
1.2.4.2.3.000-010	01 LENTE NIKON F/1.8	1,453.06	0.00	0.00	0.00	1,453.06	0.00
1.2.4.2.3.000-011	01 EXPOSIMETRO SEKPINC MOD 308B	3,170.93	0.00	0.00	0.00	3,170.93	0.00
1.2.4.2.3.000-012	01 LENTE NIKON 60 MM F/2-8	5,886.93	0.00	0.00	0.00	5,886.93	0.00
1.2.4.2.3.000-013	01 PORTFONDOS MARCA CLAIREX	1,091.25	0.00	0.00	0.00	1,091.25	0.00
1.2.4.2.3.000-014	01 PANTALLA DE ENFOQUE TIPO F-3	338.53	0.00	0.00	0.00	338.53	0.00
1.2.4.2.3.000-015	01 LENTE	831.00	0.00	0.00	0.00	831.00	0.00
1.2.4.2.3.000-016	01 CAMARA DIGITAL SERIE KCKCK34709905	4,058.02	0.00	0.00	0.00	4,058.02	0.00
1.2.4.2.3.000-017	1 CAMARA DIGITAL SONY M2471877	7,257.01	0.00	0.00	0.00	7,257.01	0.00
1.2.4.2.3.000-018	01 CAMARA DIGITAL SERIE KCKCK40206696	4,633.99	0.00	0.00	0.00	4,633.99	0.00
1.2.4.2.3.000-019	CAMARA NIKON D70	20,170.00	0.00	0.00	0.00	20,170.00	0.00
1.2.4.2.3.000-020	CAMARA DIGITAL SONY DSC S600	3,151.00	0.00	0.00	0.00	3,151.00	0.00
1.2.4.2.3.000-021	(1) CAMARA NIKON FM-10 C/35	3,900.00	0.00	0.00	0.00	3,900.00	0.00
1.2.4.2.3.000-022	(1)EQUIPO ILUMINACION KIT UNILITE BW-3385US	7,268.00	0.00	0.00	0.00	7,268.00	0.00
1.2.4.2.3.000-023	(1) CAMARA DIGITAL SONY DSC-W55 PLATA	2,499.00	0.00	0.00	0.00	2,499.00	0.00
1.2.4.2.3.000-024	(1)CAMARA DIGITAL CANON A560	2,230.00	0.00	0.00	0.00	2,230.00	0.00
1.2.4.2.3.000-025	(2) CAMARA DIGITAL SONY DSCS700/C	3,779.78	0.00	0.00	0.00	3,779.78	0.00
1.2.4.2.3.000-026	VIDEOCAMARA DIGITAL DCR-SR42	7,199.00	0.00	0.00	0.00	7,199.00	0.00
1.2.4.2.3.000-027	(1) CAMARA DIGITAL INFINITY 1-3C LUMENERA TRIOCULAR	70,000.00	0.00	0.00	0.00	70,000.00	0.00
1.2.4.2.3.000-028	01 AMPLIADORA FOTOGRAFICA	17,250.00	0.00	0.00	0.00	17,250.00	0.00
1.2.4.2.3.000-029	CAMARA DIGITAL NIKON MOD D7100 CON LENTE AF-5	22,450.63	0.00	0.00	0.00	22,450.63	0.00
1.2.4.2.9	OTRO MOBILIARIO Y EQUIPO EDUCACIONAL Y RECREATIVO 529 OTRO MOBILIARIO Y EQUIPO EDUCACIONAL Y RECREATIVO	0.00	0.00	0.00	0.00	0.00	0.00
1.2.4.3	EQUIPO E INSTRUMENTAL MÉDICO Y DE LABORATORIO	565,518.34	0.00	0.00	0.00	565,518.34	0.00
1.2.4.3.1	EQUIPO MÉDICO Y DE LABORATORIO 531 EQUIPO MÉDICO Y DE LABORATORIO	555,864.67	0.00	0.00	0.00	555,864.67	0.00
1.2.4.3.1.000-0001	06 LAMPARAS CON LUPA	984.60	0.00	0.00	0.00	984.60	0.00
1.2.4.3.1.000-0002	01 PARRILLA ELECTRICA DOBLE TAURUS	309.35	0.00	0.00	0.00	309.35	0.00
1.2.4.3.1.000-0003	01 PLANCHA MOOLINEX DY2 C-1711B2	126.00	0.00	0.00	0.00	126.00	0.00
1.2.4.3.1.000-0004	01 BALANZA GIRATORIA DE TRIPLE BRAZO	3,150.33	0.00	0.00	0.00	3,150.33	0.00
1.2.4.3.1.000-0005	01 LAVADORA DE PRESION	759.00	0.00	0.00	0.00	759.00	0.00
1.2.4.3.1.000-0006	01 AEROGRAFO PAASHE	1,351.20	0.00	0.00	0.00	1,351.20	0.00
1.2.4.3.1.000-0007	01 MULTI-PRO MOD 395 C-7	2,019.50	0.00	0.00	0.00	2,019.50	0.00
1.2.4.3.1.000-0008	01 ENFRIADOR DE AGUA	2,300.00	0.00	0.00	0.00	2,300.00	0.00
1.2.4.3.1.000-0009	1 HIDRAPULPER	12,075.00	0.00	0.00	0.00	12,075.00	0.00
1.2.4.3.1.000-0010	1 MESA DE VACIO	7,360.00	0.00	0.00	0.00	7,360.00	0.00
1.2.4.3.1.000-0011	1 BIOSONIC US 100	6,521.74	0.00	0.00	0.00	6,521.74	0.00
1.2.4.3.1.000-0012	1 BALANZA GRANTARIA	1,200.00	0.00	0.00	0.00	1,200.00	0.00
1.2.4.3.1.000-0013	REFRIGERARDOR LG 3139	3,899.00	0.00	0.00	0.00	3,899.00	0.00
1.2.4.3.1.000-0014	1 PROCESADOR DE ALIMENTOS	229.00	0.00	0.00	0.00	229.00	0.00
1.2.4.3.1.000-0015	1 BATIDORA TAURUS	170.00	0.00	0.00	0.00	170.00	0.00
1.2.4.3.1.000-0016	(1) DESHUMIFICADOR	14,642.95	0.00	0.00	0.00	14,642.95	0.00
1.2.4.3.1.000-0017	(1) REFRIGERADOR MABE RM65 11"	3,900.00	0.00	0.00	0.00	3,900.00	0.00
1.2.4.3.1.000-0018	(1) ESTUFA MABE EM202L 4 QUEMADORES	2,200.00	0.00	0.00	0.00	2,200.00	0.00
1.2.4.3.1.000-0019	(1) HUMIFICADOR ULTRASONICO DUAL	1,050.00	0.00	0.00	0.00	1,050.00	0.00
1.2.4.3.1.000-0020	(1) BALANZA GRANITARIA 3 BARRAS	3,162.50	0.00	0.00	0.00	3,162.50	0.00
1.2.4.3.1.000-0021	(1) BOMBA DE MANO P/TRANF DE ACIDOS 25L	2,104.50	0.00	0.00	0.00	2,104.50	0.00
1.2.4.3.1.000-0022	(1) MECHERO FISCHER ALTA TEMP DAIGGER	1,070.65	0.00	0.00	0.00	1,070.65	0.00
1.2.4.3.1.000-0023	(1) COLUMNA MOVIL P/EQ. RAYOS XSY31-100P	11,498.85	0.00	0.00	0.00	11,498.85	0.00
1.2.4.3.1.000-0024	(1) AEROGRAFO PASHE VL DOBLE ACCION	1,976.00	0.00	0.00	0.00	1,976.00	0.00
1.2.4.3.1.000-0025	(1) TANQUE DE ACERO INOXIDABLE 19 LTS	13,915.00	0.00	0.00	0.00	13,915.00	0.00
1.2.4.3.1.000-0026	(2) LAMPARAS CON LUPA 5X AHORRADORA	1,288.00	0.00	0.00	0.00	1,288.00	0.00
1.2.4.3.1.000-0027	01 MAQUINA DE GRAVADO	9,200.00	0.00	0.00	0.00	9,200.00	0.00
1.2.4.3.1.000-0028	01 CALIBRADOR ELECTRICO DE 8MM	1,437.50	0.00	0.00	0.00	1,437.50	0.00
1.2.4.3.1.000-0029	01 THERMO HIGROMETRO PORTATL P/HUMEDAD	8,428.16	0.00	0.00	0.00	8,428.16	0.00
1.2.4.3.1.000-0030	01 THERMO HIGROMETRO PORTATL P/HUMEDAD	5,255.67	0.00	0.00	0.00	5,255.67	0.00
1.2.4.3.1.000-0031	01 ROTOEVAPORADOR C/BAÑO DE ACEITE HERD	40,906.65	0.00	0.00	0.00	40,906.65	0.00
1.2.4.3.1.000-0032	01 PIROMETRO DIGITAL TIPO PM 20700	7,042.36	0.00	0.00	0.00	7,042.36	0.00
1.2.4.3.1.000-0033	05 MICROSCOPIOS	39,847.50	0.00	0.00	0.00	39,847.50	0.00
1.2.4.3.1.000-0034	05 MEDIDORES DE HUMEDAD	46,198.97	0.00	0.00	0.00	46,198.97	0.00
1.2.4.3.1.000-0035	01 LAMPARA DE LUZ ULTRA VIOLETA	9,962.68	0.00	0.00	0.00	9,962.68	0.00
1.2.4.3.1.000-0036	01 TERMOHIGROMETRO	2,990.00	0.00	0.00	0.00	2,990.00	0.00
1.2.4.3.1.000-0037	01 BALANZA TRIPE BRAZO	1,955.00	0.00	0.00	0.00	1,955.00	0.00
1.2.4.3.1.000-0038	TINTAS DE LAVADO	22,540.00	0.00	0.00	0.00	22,540.00	0.00
1.2.4.3.1.000-0039	01 EXTRACTOR AXIAL CON MOTOR 1.4 4 POLOS	11,442.50	0.00	0.00	0.00	11,442.50	0.00
1.2.4.3.1.000-0040	2 LAMPARA DE LUZ CONTINUA SLSL1000	4,439.99	0.00	0.00	0.00	4,439.99	0.00
1.2.4.3.1.000-0041	TERMONEBULIZADORA	16,800.00	0.00	0.00	0.00	16,800.00	0.00
1.2.4.3.1.000-0042	1 LAVAJOS FISHER	5,836.25	0.00	0.00	0.00	5,836.25	0.00
1.2.4.3.1.000-0043	CAVITOR BIOSONIC US	8,600.00	0.00	0.00	0.00	8,600.00	0.00
1.2.4.3.1.000-0044	PH METROS MARCA HAWNA	11,313.70	0.00	0.00	0.00	11,313.70	0.00
1.2.4.3.1.000-0045	THERMOHIGROMETRO 5 PZAS	8,657.20	0.00	0.00	0.00	8,657.20	0.00
1.2.4.3.1.000-0046	MICROSCOPIO INVERTIDO	93,167.25	0.00	0.00	0.00	93,167.25	0.00
1.2.4.3.1.000-0047	EQ. RAYOS X PORTATIL	67,846.55	0.00	0.00	0.00	67,846.55	0.00

1.2.4.3.1.000-0048	CHASIS METAL METAL C/ PANTALLA	3,147.55	0.00	0.00	0.00	3,147.55	0.00
1.2.4.3.1.000-0049	CHASIS METAL METAL C/ PANTALLA	2,878.45	0.00	0.00	0.00	2,878.45	0.00
1.2.4.3.1.000-0050	CHASIS METAL METAL C/ PANTALLA	2,933.65	0.00	0.00	0.00	2,933.65	0.00
1.2.4.3.1.000-0051	(1) NEGATOSCOPIO DOBLE 1500 CD/M2	3,198.15	0.00	0.00	0.00	3,198.15	0.00
1.2.4.3.1.000-0052	(1) HUMIDIFICADOR ULTRASONICO 5.7	987.00	0.00	0.00	0.00	987.00	0.00
1.2.4.3.1.000-0053	(1) THERMOHIGROMETRO RADIO SHARK	599.00	0.00	0.00	0.00	599.00	0.00
1.2.4.3.1.000-0054	(2) FILTRO CARBON ACT P/BOMBA VACIO 1/4	3,772.00	0.00	0.00	0.00	3,772.00	0.00
1.2.4.3.1.000-0055	(2) FILTRO SILICA GEL P/BOMBA DE VACIO 3/8	5,237.42	0.00	0.00	0.00	5,237.42	0.00
1.2.4.3.1.000-0056	(1) LAMPARA DE MANO MARCA UVP 6 WATTS	5,692.50	0.00	0.00	0.00	5,692.50	0.00
1.2.4.3.1.000-0057	(2) FILTRO CUALSCENTE P/BOMBA DE V 1/4	3,063.92	0.00	0.00	0.00	3,063.92	0.00
1.2.4.3.1.000-0058	(2) FILTRO PALETAS ROTATIVAS P/ BOMBA 1/4	1,223.93	0.00	0.00	0.00	1,223.93	0.00
1.2.4.3.2	INSTRUMENTAL MÉDICO Y DE LABORATORIO 532	9,653.67	0.00	0.00	0.00	9,653.67	0.00
	INSTRUMENTAL MÉDICO Y DE LABORATORIO						
1.2.4.3.2.000-0001	(1) MANDIL DE PLOMO 0.5MM 69x95CM	2,466.77	0.00	0.00	0.00	2,466.77	0.00
1.2.4.3.2.000-0002	(1) GUANTE DE PLOMO 0.5MM 350MM LARGO	1,474.30	0.00	0.00	0.00	1,474.30	0.00
1.2.4.3.2.000-0003	(1) LENTES ANTEOJOS SLIM ROYAL 0.75MM	2,219.50	0.00	0.00	0.00	2,219.50	0.00
1.2.4.3.2.000-0004	(6) GANCHOS P/PLACAS RAYOS X VARIAS MEDIDAS	3,493.10	0.00	0.00	0.00	3,493.10	0.00
1.2.4.4	EQUIPO DE TRANSPORTE	425,975.00	0.00	0.00	0.00	425,975.00	0.00
1.2.4.4.1	AUTOMÓVILES Y EQUIPO TERRESTRE 541	425,975.00	0.00	0.00	0.00	425,975.00	0.00
	AUTOMÓVILES Y EQUIPO TERRESTRE						
1.2.4.4.1.000-0001	CAMIONETA CHEVROLET EXPRESS	222,000.00	0.00	0.00	0.00	222,000.00	0.00
1.2.4.4.1.000-0002	CAMIONETA D-21 MARCA NISSAN	129,975.00	0.00	0.00	0.00	129,975.00	0.00
1.2.4.4.1.000-0003	AUTOMOVIL CHEVY 2008	74,000.00	0.00	0.00	0.00	74,000.00	0.00
1.2.4.4.2	CARROCERÍAS Y REMOLQUES 542 CARROCERÍAS Y REMOLQUES	0.00	0.00	0.00	0.00	0.00	0.00
1.2.4.4.3	EQUIPO AEROSPAECIAL 543 EQUIPO AEROSPAECIAL	0.00	0.00	0.00	0.00	0.00	0.00
1.2.4.4.4	EQUIPO FERROVIARIO 544 EQUIPO FERROVIARIO	0.00	0.00	0.00	0.00	0.00	0.00
1.2.4.4.5	EMBARCACIONES 545 EMBARCACIONES	0.00	0.00	0.00	0.00	0.00	0.00
1.2.4.4.9	OTROS EQUIPOS DE TRANSPORTE 549 OTROS EQUIPOS DE TRANSPORTE	0.00	0.00	0.00	0.00	0.00	0.00
1.2.4.5	EQUIPO DE DEFENSA Y SEGURIDAD 10,920.40	10,920.40	0.00	0.00	0.00	10,920.40	0.00
1.2.4.5.0.000-0001	02 EXTINTORES 2.5	3,086.60	0.00	0.00	0.00	3,086.60	0.00
1.2.4.5.0.000-0002	02 EXTINTORES 2.5	1,729.60	0.00	0.00	0.00	1,729.60	0.00
1.2.4.5.0.000-0003	01 EXTINTOR 4.5	1,242.00	0.00	0.00	0.00	1,242.00	0.00
1.2.4.5.0.000-0004	03 EXTINTORES DE 4.5	1,207.50	0.00	0.00	0.00	1,207.50	0.00
1.2.4.5.0.000-0005	02 EXTINTORES 5.00	3,194.70	0.00	0.00	0.00	3,194.70	0.00
1.2.4.5.0.000-0006	1 EXTINTOR 4.5	460.00	0.00	0.00	0.00	460.00	0.00
1.2.4.6	MAQUINARIA, OTROS EQUIPOS Y HERRAMIENTAS 424,245.00	424,245.00	0.00	0.00	0.00	424,245.00	0.00
1.2.4.6.1	MAQUINARIA Y EQUIPO AGROPECUARIO 561	0.00	0.00	0.00	0.00	0.00	0.00
1.2.4.6.2	MAQUINARIA Y EQUIPO AGROPECUARIO 562	379,905.75	0.00	0.00	0.00	379,905.75	0.00
	MAQUINARIA Y EQUIPO INDUSTRIAL						
1.2.4.6.2.000-0001	1 DESBROZADOR	1,175.00	0.00	0.00	0.00	1,175.00	0.00
1.2.4.6.2.000-0002	04 MAQUINAS PULIDORAS PULVERIZADORA	63,247.09	0.00	0.00	0.00	63,247.09	0.00
1.2.4.6.2.000-0003	DUO FAST ENGRAPADORA (2) EWC-5018	8,918.96	0.00	0.00	0.00	8,918.96	0.00
1.2.4.6.2.000-0004	01 COMPRESOR PORTATIL DE 1/2 HP T/45 KG	2,300.00	0.00	0.00	0.00	2,300.00	0.00
1.2.4.6.2.000-0005	01 RELOJ CHECADOR AUTOM MCA AMANO	3,266.00	0.00	0.00	0.00	3,266.00	0.00
1.2.4.6.2.000-0006	01 LICUADORA S/750109521040	499.00	0.00	0.00	0.00	499.00	0.00
1.2.4.6.2.000-0007	01 COMPRESOR PORTATIL A 2HP TANQUE 20KG	1,667.50	0.00	0.00	0.00	1,667.50	0.00
1.2.4.6.2.000-0008	01 TORNO DE MOTOR PARA BARRO Y TORNA MESA	6,819.20	0.00	0.00	0.00	6,819.20	0.00
1.2.4.6.2.000-0009	01 MOTOFLEX 10 VELOCIDADES	1,909.52	0.00	0.00	0.00	1,909.52	0.00
1.2.4.6.2.000-0010	01 AEROGRAFO	1,330.55	0.00	0.00	0.00	1,330.55	0.00
1.2.4.6.2.000-0011	01 COMPRESOR DE MEMBRANA 1 1/2	1,265.00	0.00	0.00	0.00	1,265.00	0.00
1.2.4.6.2.000-0012	01 PISTOLA DE AIRE CALIENTE	2,840.50	0.00	0.00	0.00	2,840.50	0.00
1.2.4.6.2.000-0013	01 PISTOLA DE AIRE CALIENTE	2,840.50	0.00	0.00	0.00	2,840.50	0.00
1.2.4.6.2.000-0014	01 CONDUCTIMETRO PORTATIL DE 4 RANGOS	5,415.35	0.00	0.00	0.00	5,415.35	0.00
1.2.4.6.2.000-0015	ASPIRADORA MODELO TEKO	4,600.00	0.00	0.00	0.00	4,600.00	0.00
1.2.4.6.2.000-0016	01 COMPRESOR DE 3.5 H.P.	1,650.00	0.00	0.00	0.00	1,650.00	0.00
1.2.4.6.2.000-0017	01 CONDUCTIMETRO PORTATIL DE 4 RANGOS	5,760.35	0.00	0.00	0.00	5,760.35	0.00
1.2.4.6.2.000-0018	1 MAQUINARIA RESTAURADORA	89,470.00	0.00	0.00	0.00	89,470.00	0.00
1.2.4.6.2.000-0019	ASPIRADORA MODELO KOBLENZ PV-5000	630.00	0.00	0.00	0.00	630.00	0.00
1.2.4.6.2.000-0020	4 RECTIFICADORA ELECTRICA	3,856.28	0.00	0.00	0.00	3,856.28	0.00
1.2.4.6.2.000-0021	2 MEDIDOR PH MEA HANNA	10,120.00	0.00	0.00	0.00	10,120.00	0.00
1.2.4.6.2.000-0022	1 GUILLOTINA RENOUD	18,551.80	0.00	0.00	0.00	18,551.80	0.00
1.2.4.6.2.000-0023	1 PRENSA DE ENCUADERNACION	9,188.50	0.00	0.00	0.00	9,188.50	0.00
1.2.4.6.2.000-0024	1 DISTANCIOMETRO MCA	1,104.00	0.00	0.00	0.00	1,104.00	0.00
1.2.4.6.2.000-0025	LIMPIADOR ULTRASONICO DE 51/2	36,343.45	0.00	0.00	0.00	36,343.45	0.00
1.2.4.6.2.000-0026	PISTOLA DE GRAVEDAD C/VASO	608.70	0.00	0.00	0.00	608.70	0.00
1.2.4.6.2.000-0027	(1) ENGRAPADORA ELECTRICA DUO FAST	4,736.40	0.00	0.00	0.00	4,736.40	0.00
1.2.4.6.2.000-0028	(2) LAMPARA STEREN 740	1,078.81	0.00	0.00	0.00	1,078.81	0.00
1.2.4.6.2.000-0029	(1) LAMPARA 45 WATTS	2,049.18	0.00	0.00	0.00	2,049.18	0.00
1.2.4.6.2.000-0030	(2) ASPIRADORAS 5 HP WD4050M	3,157.30	0.00	0.00	0.00	3,157.30	0.00
1.2.4.6.2.000-0031	COMPRESOR PORTATIL 1/3	2,633.50	0.00	0.00	0.00	2,633.50	0.00
1.2.4.6.2.000-0032	HIDROLIMPIADORA EVANS	2,650.98	0.00	0.00	0.00	2,650.98	0.00
1.2.4.6.2.000-0033	BATIDORA INDUSTRIAL TOREY	9,809.50	0.00	0.00	0.00	9,809.50	0.00
1.2.4.6.2.000-0034	COMPRESOR AIRE VERTICAL	5,500.00	0.00	0.00	0.00	5,500.00	0.00
1.2.4.6.2.000-0035	PISTOLA AIRE CALIENTE	0.02	0.00	0.00	0.00	0.02	0.00
1.2.4.6.2.000-0036	BOMBA DE VACIO DE PALETAS	13,539.45	0.00	0.00	0.00	13,539.45	0.00
1.2.4.6.2.000-0037	(1) PISTOLA DE CALOR BOSCH MOD. GHG630	2,295.37	0.00	0.00	0.00	2,295.37	0.00
1.2.4.6.2.000-0038	(1) PLANCHA DE ENTRETELADO	4,050.00	0.00	0.00	0.00	4,050.00	0.00
1.2.4.6.2.000-0039	(1) TALADRO DE BANCO P/MOTOTUL DREMEL	1,601.99	0.00	0.00	0.00	1,601.99	0.00
1.2.4.6.2.000-0040	(1) COMPRESOR JVA1.5HP 110LTS HORIZONTAL	4,738.00	0.00	0.00	0.00	4,738.00	0.00
1.2.4.6.2.000-0041	(1) CAUTIN DE ESTACION 60W C/CONTROL WELLER	1,593.00	0.00	0.00	0.00	1,593.00	0.00
1.2.4.6.2.000-0042	(1) PITOLA SAND-BLAST ACE PORTABLE	10,695.00	0.00	0.00	0.00	10,695.00	0.00
1.2.4.6.2.000-0043	(1) BOMBA DE AGUA	2,500.00	0.00	0.00	0.00	2,500.00	0.00
1.2.4.6.2.000-0044	01 COPIADORA MITA SERIE 4685	21,900.00	0.00	0.00	0.00	21,900.00	0.00
1.2.4.6.3	MAQUINARIA Y EQUIPO DE CONSTRUCCIÓN 563	0.00	0.00	0.00	0.00	0.00	0.00
1.2.4.6.4	MAQUINARIA Y EQUIPO DE CONSTRUCCIÓN 564	0.00	0.00	0.00	0.00	0.00	0.00
	SISTEMAS DE AIRE ACONDICIONADO, CALEFACCION Y DE REFRIGERACION INDUSTRIAL Y COMERCIAL						
	564 SISTEMAS DE AIRE ACONDICIONADO, CALEFACCION Y DE REFRIGERACION INDUSTRIAL Y COMERCIAL						
1.2.4.6.5	EQUIPO DE COMUNICACION Y TELECOMUNICACION 565	44,339.25	0.00	0.00	0.00	44,339.25	0.00
	565 EQUIPO DE COMUNICACION Y TELECOMUNICACION						
1.2.4.6.5.000-0001	01 CONMUTADOR CAP 6 LINEAS Y 16 EXT	40,336.25	0.00	0.00	0.00	40,336.25	0.00

1.2.4.6.5.000-0002	TELEFONO INALAMBRICO	319.00	0.00	0.00	0.00	319.00	0.00
1.2.4.6.5.000-0003	1 FAX HP 4355 BOND	0.00	0.00	0.00	0.00	0.00	0.00
1.2.4.6.5.000-0004	(1) FAX HP OFFICEJET 4355	0.00	0.00	0.00	0.00	0.00	0.00
1.2.4.6.5.000-0005	(1) FAX HP OFFICE JET BOND	1,426.00	0.00	0.00	0.00	1,426.00	0.00
1.2.4.6.5.000-0006	(1) TELEFONO INALAMBRICO AT&T E2126	689.00	0.00	0.00	0.00	689.00	0.00
1.2.4.6.5.000-0007	01 FAX UX-460	1,569.00	0.00	0.00	0.00	1,569.00	0.00
1.2.4.6.6	EQUIPOS DE GENERACIÓN ELÉCTRICA, APARATOS Y ACCESORIOS ELÉCTRICOS 566 EQUIPOS DE GENERACIÓN ELÉCTRICA, APARATOS Y ACCESORIOS ELÉCTRICOS	0.00	0.00	0.00	0.00	0.00	0.00
1.2.4.6.7	HERRAMIENTAS Y MÁQUINAS-HERRAMIENTA 567 HERRAMIENTAS Y MÁQUINAS-HERRAMIENTA# OTROS EQUIPOS	0.00	0.00	0.00	0.00	0.00	0.00
1.2.4.6.9	COLECCIONES, OBRAS DE ARTE Y OBJETOS VALIOSOS	0.00	0.00	0.00	0.00	0.00	0.00
1.2.4.7.1	BIENES ARTÍSTICOS, CULTURALES Y CIENTÍFICOS 513 BIENES ARTÍSTICOS, CULTURALES Y CIENTÍFICOS	0.00	0.00	0.00	0.00	0.00	0.00
1.2.4.7.2	OBJETOS DE VALOR 514 OBJETOS DE VALOR	0.00	0.00	0.00	0.00	0.00	0.00
1.2.4.8	ACTIVOS BIOLÓGICOS	0.00	0.00	0.00	0.00	0.00	0.00
1.2.4.8.1	BOVINOS 571 BOVINOS	0.00	0.00	0.00	0.00	0.00	0.00
1.2.4.8.2	PORCINOS 572 PORCINOS	0.00	0.00	0.00	0.00	0.00	0.00
1.2.4.8.3	AVES 573 AVES	0.00	0.00	0.00	0.00	0.00	0.00
1.2.4.8.4	OVINOS Y CAPRINOS 574 OVINOS Y CAPRINOS	0.00	0.00	0.00	0.00	0.00	0.00
1.2.4.8.5	PECES Y ACUICULTURA 575 PECES Y ACUICULTURA	0.00	0.00	0.00	0.00	0.00	0.00
1.2.4.8.6	EQUINOS 576 EQUINOS	0.00	0.00	0.00	0.00	0.00	0.00
1.2.4.8.7	ESPECIES MENORES Y DE ZOOLOGICO 577 ESPECIES MENORES Y DE ZOOLOGICO	0.00	0.00	0.00	0.00	0.00	0.00
1.2.4.8.8	ARBOLES Y PLANTAS 578 ARBOLES Y PLANTAS	0.00	0.00	0.00	0.00	0.00	0.00
1.2.4.8.9	OTROS ACTIVOS BIOLÓGICOS 579 OTROS ACTIVOS BIOLÓGICOS	0.00	0.00	0.00	0.00	0.00	0.00
1.2.5	ACTIVOS INTANGIBLES	175,860.36	0.00	0.00	0.00	175,860.36	0.00
1.2.5.1	SOFTWARE	24,546.11	0.00	0.00	0.00	24,546.11	0.00
1.2.5.1.0.000-0001	1 SOFTWARE SANSORMS	16,387.00	0.00	0.00	0.00	16,387.00	0.00
1.2.5.1.0.000-0002	PROGRAMA PHOTOSOP ACADEMICO	4,226.71	0.00	0.00	0.00	4,226.71	0.00
1.2.5.1.0.000-0003	(1) NOMINPAQ	3,932.40	0.00	0.00	0.00	3,932.40	0.00
1.2.5.2	PATENTES, MARCAS Y DERECHOS	0.00	0.00	0.00	0.00	0.00	0.00
1.2.5.2.1	PATENTES 592 PATENTES	0.00	0.00	0.00	0.00	0.00	0.00
1.2.5.2.2	MARCAS 593 MARCAS	0.00	0.00	0.00	0.00	0.00	0.00
1.2.5.2.3	DERECHOS 594 DERECHOS	0.00	0.00	0.00	0.00	0.00	0.00
1.2.5.3	CONCESIONES Y FRANQUICIAS	0.00	0.00	0.00	0.00	0.00	0.00
1.2.5.3.1	CONCESIONES 595 CONCESIONES	0.00	0.00	0.00	0.00	0.00	0.00
1.2.5.3.2	FRANQUICIAS 596 FRANQUICIAS	0.00	0.00	0.00	0.00	0.00	0.00
1.2.5.4	LICENCIAS	151,314.25	0.00	0.00	0.00	151,314.25	0.00
1.2.5.4.1	LICENCIAS INFORMÁTICAS E INTELCTUALES 597 LICENCIAS INFORMÁTICAS E INTELCTUALES	151,314.25	0.00	0.00	0.00	151,314.25	0.00
1.2.5.4.1.000-0001	(40) LICENCIAS NOD 32	18,663.12	0.00	0.00	0.00	18,663.12	0.00
1.2.5.4.1.000-0002	(10) LICENCIAS WINDOWS 7 PROFESIONAL	14,105.60	0.00	0.00	0.00	14,105.60	0.00
1.2.5.4.1.000-0003	(45) LICENCIAS OFICCE 2010	41,586.00	0.00	0.00	0.00	41,586.00	0.00
1.2.5.4.1.000-0004	(40) LICENCIAS ANTIVIRUS KARSPEKY	5,811.50	0.00	0.00	0.00	5,811.50	0.00
1.2.5.4.1.000-0005	(2) LICENCIAS NUCONT/SIAG	62,814.93	0.00	0.00	0.00	62,814.93	0.00
1.2.5.4.1.000-0006	(1) LICENCIA OPEN ACADEMIC OFFICE	925.90	0.00	0.00	0.00	925.90	0.00
1.2.5.4.1.000-0007	(1) LICENCIA OPEN ACADEMIC OFFICE	925.90	0.00	0.00	0.00	925.90	0.00
1.2.5.4.1.000-0008	(1) LICENCIA OPEN ACADEMIC OFFICE	925.90	0.00	0.00	0.00	925.90	0.00
1.2.5.4.1.000-0009	(1) LICENCIA OPEN ACADEMIC OFFICE	925.90	0.00	0.00	0.00	925.90	0.00
1.2.5.4.1.000-0010	(1) LICENCIA OPEN ACADEMIC OFFICE	925.90	0.00	0.00	0.00	925.90	0.00
1.2.5.4.1.000-0011	(1) LICENCIA OPEN ACADEMIC OFFICE	925.90	0.00	0.00	0.00	925.90	0.00
1.2.5.4.1.000-0012	(1) LICENCIA OPEN ACADEMIC OFFICE	925.90	0.00	0.00	0.00	925.90	0.00
1.2.5.4.1.000-0013	(1) LICENCIA OPEN ACADEMIC OFFICE	925.90	0.00	0.00	0.00	925.90	0.00
1.2.5.4.1.000-0014	(1) LICENCIA OPEN ACADEMIC OFFICE	925.90	0.00	0.00	0.00	925.90	0.00
1.2.5.4.2	LICENCIAS INDUSTRIALES, COMERCIALES Y OTRAS 598 LICENCIAS INDUSTRIALES, COMERCIALES Y OTRAS	0.00	0.00	0.00	0.00	0.00	0.00
1.2.5.9	OTROS ACTIVOS INTANGIBLES	0.00	0.00	0.00	0.00	0.00	0.00
1.2.6	DEPRECIACIÓN, DETERIORO Y AMORTIZACIÓN ACUMULADA DE BIENES	0.00	3,329,284.30	0.00	11,410.51	0.00	3,340,694.81
1.2.6.1	DEPRECIACIÓN ACUMULADA DE BIENES INMUEBLES	0.00	0.00	0.00	0.00	0.00	0.00
1.2.6.2	DEPRECIACIÓN ACUMULADA DE INFRAESTRUCTURA	0.00	0.00	0.00	0.00	0.00	0.00
1.2.6.3	DEPRECIACIÓN ACUMULADA DE BIENES MUEBLES	0.00	3,165,801.92	0.00	11,103.85	0.00	3,176,905.77
1.2.6.3.0.100-0001	Depreciación Acum de Muebles de Oficina y Estantería	0.00	362,187.11	0.00	1,100.83	0.00	363,287.94
1.2.6.3.0.100-0002	Depreciación Acum de Muebles Excepto de Oficina y Estantería	0.00	207,698.62	0.00	960.49	0.00	208,659.11
1.2.6.3.0.100-0003	Depreciación Acum de Equipo de Cómputo y Tecn de la información	0.00	710,520.61	0.00	2,615.48	0.00	713,136.09
1.2.6.3.0.100-0004	Depreciación Acum de Otros Mobiliarios y Equipos de Admon	0.00	205,222.48	0.00	270.02	0.00	205,492.50
1.2.6.3.0.200-0001	Depreciación Acum Equipos y Aparatos Audiovisuales	0.00	232,964.78	0.00	1,163.23	0.00	234,128.01
1.2.6.3.0.200-0002	Depreciación Acum Aparatos Deportivos	0.00	0.00	0.00	0.00	0.00	0.00
1.2.6.3.0.200-0003	Depreciación Acum Cámaras fotograficas y Video	0.00	146,861.83	0.00	924.80	0.00	147,786.63
1.2.6.3.0.200-0004	Depreciación Acum Otro Mobiliario y Eq Educativo y Recreativo	0.00	0.00	0.00	0.00	0.00	0.00
1.2.6.3.0.300-0001	Depreciación Acum Equipo Médico y de Laboratorio	0.00	0.00	0.00	0.00	0.00	0.00
1.2.6.3.0.300-0002	Depreciación Acum Equipo Médico y de Laboratorio	0.00	470,419.07	0.00	2,614.86	0.00	473,033.93
1.2.6.3.0.300-0003	Depreciación Acum Instrumental Médico y de Laboratorio	0.00	5,470.80	0.00	80.45	0.00	5,551.25
1.2.6.3.0.400-0001	Depreciación Acum Automóviles y Equipo Terrestre	0.00	425,975.00	0.00	0.00	0.00	425,975.00
1.2.6.3.0.400-0002	Depreciación Acum Carrocerías y Remolques	0.00	0.00	0.00	0.00	0.00	0.00
1.2.6.3.0.400-0003	Depreciación Acum Otros Equipos de Transportes	0.00	0.00	0.00	0.00	0.00	0.00
1.2.6.3.0.600-0002	Depreciación Acum Maquinaria y Equipo Industrial	0.00	343,914.06	0.00	1,349.58	0.00	345,263.64
1.2.6.3.0.600-0005	Depreciación Acum Equipo de Comunicación y Telecomunicación	0.00	43,747.18	0.00	20.28	0.00	43,767.46
1.2.6.3.0.600-0007	Depreciación Acum Herramientas y Maquinas-herramienta	0.00	0.00	0.00	0.00	0.00	0.00
1.2.6.3.0.600-0009	Depreciación Acum Otros Equipos	0.00	10,820.38	0.00	3.83	0.00	10,824.21
1.2.6.4	DETERIORO ACUMULADO DE ACTIVOS BIOLÓGICOS	0.00	0.00	0.00	0.00	0.00	0.00
1.2.6.5	AMORTIZACIÓN ACUMULADA DE ACTIVOS	0.00	163,482.38	0.00	306.66	0.00	163,690.73

2.1.1.2.0.000-0125	COMISION FEDERAL DE ELECTRICIDAD	0.00	0.00	0.00	0.00	0.00	0.00
2.1.1.2.0.000-0126	PROVEEDORES	0.00	0.00	0.00	0.00	0.00	0.00
2.1.1.2.0.000-0150	Dental De Occidente Sa De Cv	0.00	0.00	0.00	0.00	0.00	0.00
2.1.1.2.0.000-0151	Diceisa Sa De Cv	0.00	0.00	0.00	0.00	0.00	0.00
2.1.1.2.0.000-0152	Distribuidora Jaloma Sa De Cv	0.00	0.00	0.00	0.00	0.00	0.00
2.1.1.2.0.000-0153	DANIEL TORRES BAEZA	0.00	0.00	0.00	0.00	0.00	0.00
2.1.1.2.0.000-0154	DISEÑO TECNOLOGICO EN LABORATORIOS SA DE CV	0.00	0.00	0.00	0.00	0.00	0.00
2.1.1.2.0.000-0155	DESARROLLO MEDIA MAS S.A. DE C.V.	0.00	0.00	0.00	0.00	0.00	0.00
2.1.1.2.0.000-0156	PROVEEDORES	0.00	0.00	0.00	0.00	0.00	0.00
2.1.1.2.0.000-0200	Envasadoras De Aguas En México S. De R.L. De C.V.	0.00	0.00	0.00	0.00	0.00	0.00
2.1.1.2.0.000-0201	EDITORIAL MARCO POLO SA DE CV	0.00	0.00	0.00	0.00	0.00	0.00
2.1.1.2.0.000-0202	EVA MARTIN MUÑOZ	0.00	0.00	0.00	0.00	0.00	0.00
2.1.1.2.0.000-0203	EVA YOLANDA VELASCO	0.00	0.00	0.00	0.00	0.00	0.00
2.1.1.2.0.000-0204	ERNESTO JESUS FLORES GARCIA	0.00	0.00	0.00	0.00	0.00	0.00
2.1.1.2.0.000-0205	ELECTRICA E ILUMINACION SA DE CV	0.00	0.00	0.00	0.00	0.00	0.00
2.1.1.2.0.000-0206	ELECTRICA VARIEDADES DE GUADALAJARA SA DE CV	0.00	0.00	0.00	0.00	0.00	0.00
2.1.1.2.0.000-0207	ELECTRO-PAT SOLUCIONES SA DE CV	0.00	0.00	0.00	0.00	0.00	0.00
2.1.1.2.0.000-0208	ELECTRONICA STEREN DE GUADALAJARA SA DE CV	0.00	0.00	0.00	0.00	0.00	0.00
2.1.1.2.0.000-0209	EDUCAL SA DE CV	0.00	0.00	0.00	0.00	0.00	0.00
2.1.1.2.0.000-0210	EL CARRO SA DE CV	0.00	0.00	0.00	0.00	0.00	0.00
2.1.1.2.0.000-0211	ERNESTO GARZA REGALADO	0.00	0.00	0.00	0.00	0.00	0.00
2.1.1.2.0.000-0212	ELVIA ALICIA VAZQUEZ BECERRA	0.00	0.00	0.00	0.00	0.00	0.00
2.1.1.2.0.000-0213	ERNESTO GONZALEZ RAMOS	0.00	0.00	0.00	0.00	0.00	0.00
2.1.1.2.0.000-0214	ERNESTO SILVA FIGUEROA	0.00	0.00	0.00	0.00	0.00	0.00
2.1.1.2.0.000-0215	EL NUEVO MUNDO GUADALAJARA SA	0.00	0.00	0.00	0.00	0.00	0.00
2.1.1.2.0.000-0216	PROVEEDORES	0.00	0.00	0.00	0.00	0.00	0.00
2.1.1.2.0.000-0217	PROVEEDORES	0.00	0.00	0.00	0.00	0.00	0.00
2.1.1.2.0.000-0218	PROVEEDORES	0.00	0.00	0.00	0.00	0.00	0.00
2.1.1.2.0.000-0250	FARMACIAS GUADALAJARA SA DE CV	0.00	0.00	0.00	0.00	0.00	0.00
2.1.1.2.0.000-0251	FARMACIAS BENAVIDES SAB DE CV	0.00	0.00	0.00	0.00	0.00	0.00
2.1.1.2.0.000-0252	FOTO REGIS CIA. IMPORTADORA FOTOGRAFICA SA DE CV	0.00	0.00	0.00	0.00	0.00	0.00
2.1.1.2.0.000-0253	FELIX HUMBERTO QUEZADA ORTIZ	0.00	0.00	0.00	0.00	0.00	0.00
2.1.1.2.0.000-0300	Georgina Garcia Figueroa	0.00	0.00	0.00	0.00	0.00	0.00
2.1.1.2.0.000-0301	Grupo Electrico Provejal Sa De Cv	0.00	0.00	0.00	0.00	0.00	0.00
2.1.1.2.0.000-0302	Grupo Industrial China Seguridad Privada Sa De Cv	0.00	0.00	0.00	0.00	0.00	0.00
2.1.1.2.0.000-0303	Grupo Parisina Sa De Cv	0.00	0.00	0.00	0.00	0.00	0.00
2.1.1.2.0.000-0304	GUSTAVO DELGADO HERNANDEZ	0.00	0.00	0.00	0.00	0.00	0.00
2.1.1.2.0.000-0305	GDL DOCUMENT SOLUTIONS SA DE CV	0.00	0.00	0.00	0.00	0.00	0.00
2.1.1.2.0.000-0306	GLORIA MURILLO RUIZ	0.00	0.00	0.00	0.00	0.00	0.00
2.1.1.2.0.000-0307	GERARDO JAIME DELGADILLO FLORES	0.00	0.00	0.00	0.00	0.00	0.00
2.1.1.2.0.000-0308	GRUPO ROLMAC D AQUA SA DE CV	0.00	0.00	0.00	0.00	0.00	0.00
2.1.1.2.0.000-0309	GAS LICUADO SA DE CV	0.00	0.00	0.00	0.00	0.00	0.00
2.1.1.2.0.000-0310	GEN INDUSTRIAL SA DE CV	0.00	0.00	0.00	0.00	0.00	0.00
2.1.1.2.0.000-0311	GONZALO QUIROZ GARCIA	0.00	0.00	0.00	0.00	0.00	0.00
2.1.1.2.0.000-0312	GRUPO FERRETERIA CALZADA SA DE CV	0.00	0.00	0.00	0.00	0.00	0.00
2.1.1.2.0.000-0313	GRANPACK SA DE CV	0.00	0.00	0.00	0.00	0.00	0.00
2.1.1.2.0.000-0314	GOBIERNO DEL DISTRITO FEDERAL	0.00	0.00	0.00	0.00	0.00	0.00
2.1.1.2.0.000-0315	GRUPO COMERCIALIZADORA GCDO SA DE CV	0.00	0.00	0.00	0.00	0.00	0.00
2.1.1.2.0.000-0316	GOMEZ VIDRIO SERGIO DONATO	0.00	0.00	0.00	0.00	0.00	0.00
2.1.1.2.0.000-0350	HOME DEPOT MEXICO S DE RL DE CV	0.00	0.00	0.00	0.00	0.00	0.00
2.1.1.2.0.000-0351	HERRAJES BULNES DE OCCIDENTE SA DE CV	0.00	0.00	0.00	0.00	0.00	0.00
2.1.1.2.0.000-0352	HECTOR JESUS ESMELADA LEE	0.00	0.00	0.00	0.00	0.00	0.00
2.1.1.2.0.000-0353	HQ AVANCE PROFESIONAL SC	0.00	0.00	0.00	0.00	0.00	0.00
2.1.1.2.0.000-0354	HECTOR ALONSO GUERRERO LIZARDI	0.00	0.00	0.00	0.00	0.00	0.00
2.1.1.2.0.000-0355	HOTEL LAFAYETTE SA DE CV	0.00	0.00	0.00	0.00	0.00	0.00
2.1.1.2.0.000-0356	HILDA MARTINEZ ROMERO	0.00	0.00	0.00	0.00	0.00	0.00
2.1.1.2.0.000-0400	Industrial Hospitalaria S De RI De Cv	0.00	0.00	0.00	0.00	0.00	0.00
2.1.1.2.0.000-0401	Instituto de Pensiones del Estado	0.00	0.00	0.00	0.00	0.00	0.00
2.1.1.2.0.000-0402	IDENTIDAD PROYECTOS Y SISTEMAS SA DE CV	0.00	0.00	0.00	0.00	0.00	0.00
2.1.1.2.0.000-0403	IMPULSORA DE PROYECTOS EN HOTELERIA SA DE CV	0.00	0.00	0.00	0.00	0.00	0.00
2.1.1.2.0.000-0404	INSTITUTO SUPERIOR AUTONOMO DE OCCIDENTE AC	0.00	0.00	0.00	0.00	0.00	0.00
2.1.1.2.0.000-0405	IMPORPAP S.A DE C.V.	0.00	0.00	0.00	0.00	0.00	0.00
2.1.1.2.0.000-0406	INSTITUTO FRAY PEDRO DE GANTE A.C.	0.00	0.00	0.00	0.00	0.00	0.00
2.1.1.2.0.000-0450	Jorge Francisco Andrade Díaz	0.00	0.00	0.00	0.00	0.00	0.00
2.1.1.2.0.000-0452	JOSE CARLOS MEDINA GARCIA	0.00	0.00	0.00	0.00	0.00	0.00
2.1.1.2.0.000-0453	JORGE VIGON MAYOR	0.00	0.00	0.00	0.00	0.00	0.00
2.1.1.2.0.000-0454	JOSE ROBERTO CABRERA TORRES	0.00	0.00	0.00	0.00	0.00	0.00
2.1.1.2.0.000-0455	JESUS EDUARDO ZAMUDIO LORENZANA	0.00	0.00	0.00	0.00	0.00	0.00
2.1.1.2.0.000-0456	JOSE ARMANDO ANAYA GALLO	0.00	0.00	0.00	0.00	0.00	0.00
2.1.1.2.0.000-0457	J JESUS RODRIGUEZ PEREZ	0.00	0.00	0.00	0.00	0.00	0.00
2.1.1.2.0.000-0458	JOSE ALVARO SANCHEZ ZAVALA	0.00	0.00	0.00	0.00	0.00	0.00
2.1.1.2.0.000-0459	JESUS MIREYA GODINES LLANES	0.00	0.00	0.00	0.00	0.00	0.00
2.1.1.2.0.000-0460	KARL AUGUSTIN GRELLMANN	0.00	0.00	0.00	0.00	0.00	0.00
2.1.1.2.0.000-0461	JOSE DE JESUS QUINTERO GONZALEZ	0.00	0.00	0.00	0.00	0.00	0.00
2.1.1.2.0.000-0462	JOSE LUIS HERRERA MORA	0.00	0.00	0.00	0.00	0.00	0.00
2.1.1.2.0.000-0463	JUAN PABLO MARTIN DEL CAMPO GUTIERREZ	0.00	0.00	0.00	0.00	0.00	0.00
2.1.1.2.0.000-0464	JOSE DE JESUS RUIZ BARRIOS	0.00	0.00	0.00	0.00	0.00	0.00
2.1.1.2.0.000-0520	KNOVA S.A DE C.V.	0.00	0.00	0.00	0.00	0.00	0.00
2.1.1.2.0.000-0530	Letrado Grana Laura Georgina	0.00	0.00	0.00	0.00	0.00	0.00
2.1.1.2.0.000-0531	Luz Elena Ramirez Arellano	0.00	0.00	0.00	0.00	0.00	0.00
2.1.1.2.0.000-0532	LIBRA SISTEMAS SA DE CV	0.00	0.00	0.00	0.00	0.00	0.00
2.1.1.2.0.000-0533	LABYTEK SA DE CV	0.00	0.00	0.00	0.00	0.00	0.00
2.1.1.2.0.000-0534	LUIS ERNESTO MEDEL GONZALEZ	0.00	0.00	0.00	0.00	0.00	0.00
2.1.1.2.0.000-0535	LIBRERIAS GANDHI SA DE CV	0.00	0.00	0.00	0.00	0.00	0.00
2.1.1.2.0.000-0536	LLANTAS SERVICIOS Y SUSENSIONES TEPEYAC	0.00	0.00	0.00	0.00	0.00	0.00
2.1.1.2.0.000-0537	LUIS ALFONSO BARBA CARMONA	0.00	0.00	0.00	0.00	0.00	0.00
2.1.1.2.0.000-0538	LABORATORIOS JULIO SA DE CV	0.00	0.00	0.00	0.00	0.00	0.00
2.1.1.2.0.000-0539	LUZ MARIA OCHOA VILLA	0.00	0.00	0.00	0.00	0.00	0.00
2.1.1.2.0.000-0540	LA CASA DEL HORTELANO DE GUADALAJARA SA DE CV	0.00	0.00	0.00	0.00	0.00	0.00
2.1.1.2.0.000-0541	LOS ESPEJOS DE ANDALUCIA S DE RL DE CV	0.00	0.00	0.00	0.00	0.00	0.00
2.1.1.2.0.000-0542	LOS DELICIOS DEL NEGRO S.A DE C.V.	0.00	0.00	0.00	0.00	0.00	0.00
2.1.1.2.0.000-0543	PROVEEDORES	0.00	0.00	0.00	0.00	0.00	0.00

2.1.1.2.0.000-0600	Maria Esther Aceves Gil	0.00	0.00	0.00	0.00	0.00	0.00
2.1.1.2.0.000-0601	Maria Magdalena Flores Macias	0.00	0.00	0.00	0.00	0.00	0.00
2.1.1.2.0.000-0602	Medilab De Occidente Sa De Cv	0.00	0.00	0.00	0.00	0.00	0.00
2.1.1.2.0.000-0603	Mt Trade Company Sa De Cv	0.00	0.00	0.00	0.00	0.00	0.00
2.1.1.2.0.000-0604	MARIA DEL SOCORRO ANGULO	0.00	0.00	0.00	0.00	0.00	0.00
2.1.1.2.0.000-0605	MERCANTIL ZAPOTLAN SA DE CV	0.00	0.00	0.00	0.00	0.00	0.00
2.1.1.2.0.000-0606	MEXICO SA DE CV	0.00	0.00	0.00	0.00	0.00	0.00
2.1.1.2.0.000-0607	MANUEL HERRERA PULE	0.00	0.00	0.00	0.00	0.00	0.00
2.1.1.2.0.000-0608	MATERIALES PARA CONSTRUCCION ALATORRE Y SALINAS SA	0.00	0.00	0.00	0.00	0.00	0.00
2.1.1.2.0.000-0609	MARIO ANTONIO RAMIREZ VACA	0.00	0.00	0.00	0.00	0.00	0.00
2.1.1.2.0.000-0610	MARIO ALBERTO HERNANDEZ MONRAZ	0.00	0.00	0.00	0.00	0.00	0.00
2.1.1.2.0.000-0611	MERCERIA ESTAMBRES Y MANUALIDADES JALISCO SA DE CV	0.00	0.00	0.00	0.00	0.00	0.00
2.1.1.2.0.000-0612	MOCA COMPAÑIA DE OCCIDENTE SA DE CV	0.00	0.00	0.00	0.00	0.00	0.00
2.1.1.2.0.000-0613	MIGUEL DE JESUS ESPARZA PARTIDA	0.00	0.00	0.00	0.00	0.00	0.00
2.1.1.2.0.000-0614	MINERVA CRISTINA FRANCO GUTIERREZ	0.00	0.00	0.00	0.00	0.00	0.00
2.1.1.2.0.000-0615	MG MICROS DE OCCIDENTE SA DE CV	0.00	0.00	0.00	0.00	0.00	0.00
2.1.1.2.0.000-0616	MODATELAS SAPI DE CV	0.00	0.00	0.00	0.00	0.00	0.00
2.1.1.2.0.000-0617	MAGNO DENTAL SA DE CV	0.00	0.00	0.00	0.00	0.00	0.00
2.1.1.2.0.000-0618	MARGARITA ELIZABETH MARTINEZ SARMIENTO	0.00	0.00	0.00	0.00	0.00	0.00
2.1.1.2.0.000-0650	NUEVA WAL MART DE MEXICO S DE RL DE CV	0.00	0.00	0.00	0.00	0.00	0.00
2.1.1.2.0.000-0651	NUEVA FERRETERIA MARTINEZ DE REVOLUCION SA DE CV	0.00	0.00	0.00	0.00	0.00	0.00
2.1.1.2.0.000-0652	NECTRON SA DE CV	0.00	0.00	0.00	0.00	0.00	0.00
2.1.1.2.0.000-0670	Office Depot De Mexico Sa De Cv	0.00	0.00	0.00	0.00	0.00	0.00
2.1.1.2.0.000-0671	Operadora OMX S-A- de C.V.	0.00	0.00	0.00	0.00	0.00	0.00
2.1.1.2.0.000-0672	PENDIENTE	0.00	0.00	0.00	0.00	0.00	0.00
2.1.1.2.0.000-0673	OFFIHO SA DE CV	0.00	0.00	0.00	0.00	0.00	0.00
2.1.1.2.0.000-0675	POL DAVID RIVERA RIVAS	0.00	0.00	0.00	0.00	0.00	0.00
2.1.1.2.0.000-0680	Papel Oro Opb Sa De Cv	0.00	0.00	0.00	0.00	0.00	0.00
2.1.1.2.0.000-0681	Plasticos Rodolfo Mojarro Sa De Cv	0.00	0.00	0.00	0.00	0.00	0.00
2.1.1.2.0.000-0682	Poliformas Plasticas Sa De Cv	0.00	0.00	0.00	0.00	0.00	0.00
2.1.1.2.0.000-0683	Pixel Markers Groups S.A. de C.V.	0.00	0.00	0.00	0.00	0.00	0.00
2.1.1.2.0.000-0684	PROVEEDORES VARIOS/ OTRAS CUENTAS POR PAGAR	0.00	0.00	0.00	0.00	0.00	0.00
2.1.1.2.0.000-0685	PAPELERIA PROFESIONAL SA DE CV	0.00	0.00	0.00	0.00	0.00	0.00
2.1.1.2.0.000-0686	PATRICIA MARGARITA GODINEZ LLAMAS	0.00	0.00	0.00	0.00	0.00	0.00
2.1.1.2.0.000-0687	PUNTO DIGITAL Y PUNTO SA DE CV	0.00	0.00	0.00	0.00	0.00	0.00
2.1.1.2.0.000-0688	PRODUCTOS INDUSTRIALES REFRACTARIOS DE OCCIDENTE SA DE CV	0.00	0.00	0.00	0.00	0.00	0.00
2.1.1.2.0.000-0689	PAGINA TRES SA	0.00	0.00	0.00	0.00	0.00	0.00
2.1.1.2.0.000-0690	PROVEJAL SA DE CV	0.00	0.00	0.00	0.00	0.00	0.00
2.1.1.2.0.000-0691	PARAGRAFICOS SA DE CV	0.00	0.00	0.00	0.00	0.00	0.00
2.1.1.2.0.000-0692	PROESA TECNOGAS SA DE CV	0.00	0.00	0.00	0.00	0.00	0.00
2.1.1.2.0.000-0693	PENDIENTE	0.00	0.00	0.00	0.00	0.00	0.00
2.1.1.2.0.000-0694	PROVEEDORES	0.00	0.00	0.00	0.00	0.00	0.00
2.1.1.2.0.000-0695	QUINTERO GONZALEZ JOSE DE JESUS	0.00	0.00	0.00	0.00	0.00	0.00
2.1.1.2.0.000-0696	QUIMYTERRA SA DE CV	0.00	0.00	0.00	0.00	0.00	0.00
2.1.1.2.0.000-0700	Revolución Papelería Sa De Cv	0.00	0.00	0.00	0.00	0.00	0.00
2.1.1.2.0.000-0701	Radiomovil Dipsa S.A. de C.V.	0.00	0.00	0.00	0.00	0.00	0.00
2.1.1.2.0.000-0702	ROSA MARGARITA IÑIGUEZ VELAZQUEZ	0.00	0.00	0.00	0.00	0.00	0.00
2.1.1.2.0.000-0703	RAUL DE LA TORRE CENTENO	0.00	0.00	0.00	0.00	0.00	0.00
2.1.1.2.0.000-0704	RICARDO ALBERTO ROJAS JIMENEZ	0.00	0.00	0.00	0.00	0.00	0.00
2.1.1.2.0.000-0705	RAUL ROBLED0 ROBLED0	0.00	0.00	0.00	0.00	0.00	0.00
2.1.1.2.0.000-0706	REFACCIONARIA FERRETERA SA DE CV	0.00	0.00	0.00	0.00	0.00	0.00
2.1.1.2.0.000-0707	RECUBRIMIENTOS ESPECIALIZADOS JALASI SA DE CV	0.00	0.00	0.00	0.00	0.00	0.00
2.1.1.2.0.000-0708	REPUESTOS ELECTRONICOS SA DE CV	0.00	0.00	0.00	0.00	0.00	0.00
2.1.1.2.0.000-0730	Santa Monica Textil Sa De Cv	0.00	0.00	0.00	0.00	0.00	0.00
2.1.1.2.0.000-0731	Ser. Panamericano De Proteccion Sa De Cv	0.00	0.00	0.00	0.00	0.00	0.00
2.1.1.2.0.000-0732	SALVADOR MORA VELEZ	0.00	0.00	0.00	0.00	0.00	0.00
2.1.1.2.0.000-0733	SECRETARIA DE FINANZAS	0.00	0.00	0.00	0.00	0.00	0.00
2.1.1.2.0.000-0734	SUPER CRITALERIAS SA DE CV	0.00	0.00	0.00	0.00	0.00	0.00
2.1.1.2.0.000-0735	SANCHEZ SA DE CV	0.00	0.00	0.00	0.00	0.00	0.00
2.1.1.2.0.000-0736	SUPER SERVICIO MARAVILLAS SA DE CV	0.00	0.00	0.00	0.00	0.00	0.00
2.1.1.2.0.000-0737	PENDIENTE	0.00	0.00	0.00	0.00	0.00	0.00
2.1.1.2.0.000-0738	SERVICIO LUX SA DE CV	0.00	0.00	0.00	0.00	0.00	0.00
2.1.1.2.0.000-0739	SERVICIOS OPERACIONES Y CONGRESOS SA DE CV	0.00	0.00	0.00	0.00	0.00	0.00
2.1.1.2.0.000-0740	SUSAN MISAE UYEDA YAKABI	0.00	0.00	0.00	0.00	0.00	0.00
2.1.1.2.0.000-0741	SERVICIO ERLO 24 HORAS SA DE CV	0.00	0.00	0.00	0.00	0.00	0.00
2.1.1.2.0.000-0742	SUPERAUTOS UNIVERSIDAD S.A. DE C.V.	0.00	0.00	0.00	0.00	0.00	0.00
2.1.1.2.0.000-0750	Tea Empresarial Sa De Cv	0.00	0.00	0.00	0.00	0.00	0.00
2.1.1.2.0.000-0751	Telefonia Por Cable Sa De Cv	0.00	0.00	0.00	0.00	0.00	0.00
2.1.1.2.0.000-0752	Telefonos De Mexico Sap De Cv	0.00	0.00	0.00	0.00	0.00	0.00
2.1.1.2.0.000-0753	TIENDAS CHEDRAUI SA DE CV	0.00	0.00	0.00	0.00	0.00	0.00
2.1.1.2.0.000-0754	TINTORERIA ELECTRONICA REVOLUCION SA DE CV	0.00	0.00	0.00	0.00	0.00	0.00
2.1.1.2.0.000-0770	UNIVERSIDAD DE GUADALAJARA	0.00	0.00	0.00	0.00	0.00	0.00
2.1.1.2.0.000-0795	Vilubesa Sa De Cv	0.00	0.00	0.00	0.00	0.00	0.00
2.1.1.2.0.000-0796	VAZQUEZ HERMANOS Y COMPAÑIA SA DE CV	0.00	0.00	0.00	0.00	0.00	0.00
2.1.1.2.0.000-0797	VIDRIOS MODERNOS SA DE CV	0.00	0.00	0.00	0.00	0.00	0.00
2.1.1.2.0.000-0798	VIVA AEROBUS	0.00	0.00	0.00	0.00	0.00	0.00
2.1.1.2.0.000-0850	YOLANDA RUVALCABA GUTIERREZ	0.00	0.00	0.00	0.00	0.00	0.00
2.1.1.2.0.100-0001	Proveedor de comprobación de viáticos	0.00	0.00	0.00	0.00	0.00	0.00
2.1.1.2.0.100-0002	Proveedores Varios Viáticos	0.00	0.00	0.00	0.00	0.00	0.00
2.1.1.2.0.100-0003	Proveedor extranjero	0.00	0.00	0.00	0.00	0.00	0.00
2.1.1.3	CONTRATISTAS POR OBRAS PÚBLICAS POR PAGAR A CORTO PLAZO	0.00	0.00	0.00	0.00	0.00	0.00
2.1.1.4	PARTICIPACIONES Y APORTACIONES POR PAGAR A CORTO PLAZO	0.00	0.00	0.00	0.00	0.00	0.00
2.1.1.5	TRANSFERENCIAS OTORGADAS POR PAGAR A CORTO PLAZO	0.00	0.00	0.00	0.00	0.00	0.00
2.1.1.6	INTERESES, COMISIONES Y OTROS GASTOS DE LA DEUDA PÚBLICA POR PAGAR A CORTO PLAZO	0.00	0.00	0.00	0.00	0.00	0.00
2.1.1.7	RETENCIONES Y CONTRIBUCIONES POR PAGAR A CORTO PLAZO	0.00	229,223.11	78,233.00	77,477.45	0.00	228,467.56
2.1.1.7.0.100-0001	Retención 10% I S R	0.00	0.25	0.00	0.00	0.00	0.25
2.1.1.7.0.100-0002	Retención 10 % de IVA	0.00	0.00	0.00	0.00	0.00	0.00

2.1.1.7.0.100-0003	Retención 4% IVA	0.00	0.00	0.00	0.00	0.00	0.00
2.1.1.7.0.100-0004	I S P T	0.00	78,233.27	78,233.00	77,477.45	0.00	77,477.72
2.1.1.7.0.100-0005	I S R RET HON ASIMIL A SUELD	0.00	0.40	0.00	0.00	0.00	0.40
2.1.1.7.0.100-0006	IVA POR PAGAR	0.00	0.45	0.00	0.00	0.00	0.45
2.1.1.7.0.100-0007	Iva por pagar NO cobrado	0.00	150,990.07	0.00	0.00	0.00	150,990.07
2.1.1.7.0.100-0008	I S P T AGUINALDO	0.00	-1.33	0.00	0.00	0.00	-1.33
2.1.1.8	DEVOLUCIONES DE LA LEY DE INGRESOS POR PAGAR A CORTO PLAZO	0.00	0.00	0.00	0.00	0.00	0.00
2.1.1.9	OTRAS CUENTAS POR PAGAR A CORTO PLAZO	0.00	61,336.86	100,532.15	95,771.76	0.00	56,576.47
2.1.1.9.0.100-0001	Instituto de Pensiones del Estado (Aportaciones)	0.00	422.04	56,071.76	56,071.76	0.00	422.04
2.1.1.9.0.200-0001	PCP	0.00	-0.69	0.00	0.00	0.00	-0.69
2.1.1.9.0.200-0002	PMP	0.00	0.00	0.00	0.00	0.00	0.00
2.1.1.9.0.200-0003	PLMP	0.00	0.00	0.00	0.00	0.00	0.00
2.1.1.9.0.200-0004	Fondo PLMP	0.00	0.00	0.00	0.00	0.00	0.00
2.1.1.9.0.200-0005	PH	0.00	0.00	0.00	0.00	0.00	0.00
2.1.1.9.0.200-0006	Fondo PH	0.00	0.00	0.00	0.00	0.00	0.00
2.1.1.9.0.200-0007	Retencion Aportacion Voluntaria SEDAR	0.00	0.00	3,400.00	3,400.00	0.00	0.00
2.1.1.9.0.300-0001	IMSS por pagar	0.00	31,799.39	31,799.39	32,860.00	0.00	32,860.00
2.1.1.9.0.300-0002	Teléfono por pagar	0.00	4,703.00	4,073.00	3,440.00	0.00	4,070.00
2.1.1.9.0.300-0003	Luz por pagar	0.00	4,178.00	4,178.00	0.00	0.00	0.00
2.1.1.9.0.300-0004	Agua por pagar	0.00	1,612.00	1,010.00	0.00	0.00	602.00
2.1.1.9.0.300-0005	Servicios de Vigilancia	0.00	0.00	0.00	0.00	0.00	0.00
2.1.1.9.0.300-0006	Pensiones del estado	0.00	0.00	0.00	0.00	0.00	0.00
2.1.1.9.0.300-0007	CUOTAS POR PAGAR	0.00	14,893.11	0.00	0.00	0.00	14,893.11
2.1.1.9.0.300-0008	Cuota SEDAR	0.00	3,730.01	0.00	0.00	1.00	3,730.01
2.1.2	DOCUMENTOS POR PAGAR A CORTO PLAZO	0.00	1,950,000.00	1,950,000.00	0.00	0.00	0.00
2.1.2.1	DOCUMENTOS COMERCIALES POR PAGAR A CORTO PLAZO	0.00	0.00	0.00	0.00	0.00	0.00
2.1.2.2	DOCUMENTOS CON CONTRATISTAS POR OBRAS PÚBLICAS POR PAGAR A CORTO PLAZO	0.00	0.00	0.00	0.00	0.00	0.00
2.1.2.9	OTROS DOCUMENTOS POR PAGAR A CORTO PLAZO	0.00	1,950,000.00	1,950,000.00	0.00	0.00	0.00
2.1.2.9.0.100-0001	ACREEDORES DIVERSOS	0.00	0.00	0.00	0.00	0.00	0.00
2.1.2.9.0.100-0002	Secretaría de Finanzas del Estado de Jalisco	0.00	1,950,000.00	1,950,000.00	0.00	0.00	0.00
2.1.3	PORCIÓN A CORTO PLAZO DE LA DEUDA PÚBLICA A LARGO PLAZO	0.00	0.00	0.00	0.00	0.00	0.00
2.1.3.1	PORCIÓN A CORTO PLAZO DE LA DEUDA PÚBLICA INTERNA	0.00	0.00	0.00	0.00	0.00	0.00
2.1.3.1.1	PORCIÓN A CP DE TÍTULOS Y VALORES DE DEUDA PÚBLICA INTERNA 912 AMORTIZACIÓN DE LA DEUDA INTERNA POR EMISIÓN DE TÍTULOS Y VALORES	0.00	0.00	0.00	0.00	0.00	0.00
2.1.3.1.2	PORCIÓN A CP DE LOS PRÉSTAMOS DE LA DEUDA PÚBLICA INTERNA 911 AMORTIZACIÓN DE LA DEUDA INTERNA CON INSTITUCIONES DE CRÉDITO	0.00	0.00	0.00	0.00	0.00	0.00
2.1.3.2	PORCIÓN A CORTO PLAZO DE LA DEUDA PÚBLICA EXTERNA	0.00	0.00	0.00	0.00	0.00	0.00
2.1.3.2.1	PORCIÓN A CP DE TÍTULOS Y VALORES DE DEUDA PÚBLICA EXTERNA 917 AMORTIZACIÓN DE LA DEUDA EXTERNA POR EMISIÓN DE TÍTULOS Y VALORES	0.00	0.00	0.00	0.00	0.00	0.00
2.1.3.2.2	PORCIÓN A CP DE LOS PRÉSTAMOS DE LA DEUDA PÚBLICA EXTERNA 914 AMORTIZACIÓN DE LA DEUDA EXTERNA CON INSTITUCIONES DE CRÉDITO	0.00	0.00	0.00	0.00	0.00	0.00
2.1.3.3	PORCIÓN A CORTO PLAZO DE ARRENDAMIENTO FINANCIERO	0.00	0.00	0.00	0.00	0.00	0.00
2.1.3.3.1	PORCIÓN A CP DE ARRENDAMIENTO FINANCIERO NACIONAL 913 AMORTIZACIÓN DE ARRENDAMIENTOS FINANCIEROS NACIONALES	0.00	0.00	0.00	0.00	0.00	0.00
2.1.3.3.2	PORCIÓN A CP DE ARRENDAMIENTO FINANCIERO INTERNACIONAL 918 AMORTIZACIÓN DE ARRENDAMIENTOS FINANCIEROS INTERNACIONALES	0.00	0.00	0.00	0.00	0.00	0.00
2.1.4	TÍTULOS Y VALORES A CORTO PLAZO	0.00	0.00	0.00	0.00	0.00	0.00
2.1.4.1	TÍTULOS Y VALORES DE LA DEUDA PÚBLICA INTERNA A CORTO PLAZO	0.00	0.00	0.00	0.00	0.00	0.00
2.1.4.2	TÍTULOS Y VALORES DE LA DEUDA PÚBLICA EXTERNA A CORTO PLAZO	0.00	0.00	0.00	0.00	0.00	0.00
2.1.5	PASIVOS DIFERIDOS A CORTO PLAZO	0.00	0.00	0.00	0.00	0.00	0.00
2.1.5.1	INGRESOS COBRADOS POR ADELANTADO A CORTO PLAZO	0.00	0.00	0.00	0.00	0.00	0.00
2.1.5.2	INTERESES COBRADOS POR ADELANTADO A CORTO PLAZO	0.00	0.00	0.00	0.00	0.00	0.00
2.1.5.9	OTROS PASIVOS DIFERIDOS A CORTO PLAZO	0.00	0.00	0.00	0.00	0.00	0.00
2.1.6	FONDOS Y BIENES DE TERCEROS EN GARANTÍA Y/O ADMINISTRACIÓN A CORTO PLAZO	0.00	0.00	0.00	0.00	0.00	0.00
2.1.6.1	FONDOS EN GARANTÍA A CORTO PLAZO	0.00	0.00	0.00	0.00	0.00	0.00
2.1.6.1.0.000-0001	Fondos en Garantía a Corto Plazo	0.00	0.00	0.00	0.00	0.00	0.00
2.1.6.2	FONDOS EN ADMINISTRACIÓN A CORTO PLAZO	0.00	0.00	0.00	0.00	0.00	0.00
2.1.6.3	FONDOS CONTINGENTES A CORTO PLAZO	0.00	0.00	0.00	0.00	0.00	0.00
2.1.6.4	FONDOS DE FIDEICOMISOS, MANDATOS Y CONTRATOS ANÁLOGOS A CORTO PLAZO	0.00	0.00	0.00	0.00	0.00	0.00
2.1.6.5	OTROS FONDOS DE TERCEROS EN GARANTÍA Y/O ADMINISTRACIÓN A CORTO PLAZO	0.00	0.00	0.00	0.00	0.00	0.00
2.1.6.6	VALORES Y BIENES EN GARANTÍA A CORTO PLAZO	0.00	0.00	0.00	0.00	0.00	0.00
2.1.7	PROVISIONES A CORTO PLAZO	0.00	0.00	0.00	0.00	0.00	0.00
2.1.7.1	PROVISIÓN PARA DEMANDAS Y JUICIOS A CORTO PLAZO	0.00	0.00	0.00	0.00	0.00	0.00
2.1.7.2	PROVISIÓN PARA CONTINGENCIAS A CORTO PLAZO	0.00	0.00	0.00	0.00	0.00	0.00
2.1.7.9	OTRAS PROVISIONES A CORTO PLAZO	0.00	0.00	0.00	0.00	0.00	0.00
2.1.9	OTROS PASIVOS A CORTO PLAZO	0.00	0.00	0.00	0.00	0.00	0.00
2.1.9.1	INGRESOS POR CLASIFICAR	0.00	0.00	0.00	0.00	0.00	0.00
2.1.9.2	RECAUDACIÓN POR PARTICIPAR	0.00	0.00	0.00	0.00	0.00	0.00
2.1.9.9	OTROS PASIVOS CIRCULANTES	0.00	0.00	0.00	0.00	0.00	0.00
2.1.9.9.0.110-1131	Sueldo base	0.00	0.00	0.00	0.00	0.00	0.00
2.1.9.9.0.120-1221	Sueldo Personal Eventual	0.00	0.00	0.00	0.00	0.00	0.00
2.1.9.9.0.130-1311	Prima quinquenal por años de servicio	0.00	0.00	0.00	0.00	0.00	0.00
2.1.9.9.0.130-1321	Prima Vacacional y Dominical	0.00	0.00	0.00	0.00	0.00	0.00
2.1.9.9.0.130-1322	Aguinaldo	0.00	0.00	0.00	0.00	0.00	0.00
2.1.9.9.0.140-1411	Cuotas al IMSS por enfermedad y maternidad	0.00	0.00	0.00	0.00	0.00	0.00

2.1.9.9.0.140-1421	Cuotas a la Vivienda Instituto de Pensiones del Edo.	0.00	0.00	0.00	0.00	0.00	0.00
2.1.9.9.0.140-1431	Cuotas al Instituto de Pensiones del Estado de Jalisco	0.00	0.00	0.00	0.00	0.00	0.00
2.1.9.9.0.140-1432	Cuotas al Sistema de Ahorro para el Retiro	0.00	0.00	0.00	0.00	0.00	0.00
2.1.9.9.0.140-1441	Cuotas al Seguro de Vida y Accidentes	0.00	0.00	0.00	0.00	0.00	0.00
2.1.9.9.0.140-1442	Cuotas al Seguro de Gastos Médicos Mayores	0.00	0.00	0.00	0.00	0.00	0.00
2.1.9.9.0.150-1531	Fondo de Retiro	0.00	0.00	0.00	0.00	0.00	0.00
2.1.9.9.0.160-1611	Impacto al salario en el transcurso del año	0.00	0.00	0.00	0.00	0.00	0.00
2.1.9.9.0.170-1712	Ayuda para despesa	0.00	0.00	0.00	0.00	0.00	0.00
2.1.9.9.0.170-1713	Ayuda para pasajes	0.00	0.00	0.00	0.00	0.00	0.00
2.1.9.9.0.170-1715	Estimulo del Día del Servidor Público	0.00	0.00	0.00	0.00	0.00	0.00
2.2	PASIVO NO CIRCULANTE	0.00	0.00	0.00	0.00	0.00	0.00
2.2.1	CUENTAS POR PAGAR A LARGO PLAZO	0.00	0.00	0.00	0.00	0.00	0.00
2.2.1.1	PROVEEDORES POR PAGAR A LARGO PLAZO	0.00	0.00	0.00	0.00	0.00	0.00
2.2.1.2	CONTRATISTAS POR OBRAS PÚBLICAS POR PAGAR A LARGO PLAZO	0.00	0.00	0.00	0.00	0.00	0.00
2.2.2	DOCUMENTOS POR PAGAR A LARGO PLAZO	0.00	0.00	0.00	0.00	0.00	0.00
2.2.2.1	DOCUMENTOS COMERCIALES POR PAGAR A LARGO PLAZO	0.00	0.00	0.00	0.00	0.00	0.00
2.2.2.2	DOCUMENTOS CON CONTRATISTAS POR OBRAS PÚBLICAS POR PAGAR A LARGO PLAZO	0.00	0.00	0.00	0.00	0.00	0.00
2.2.2.9	OTROS DOCUMENTOS POR PAGAR A LARGO PLAZO	0.00	0.00	0.00	0.00	0.00	0.00
2.2.3	DEUDA PÚBLICA A LARGO PLAZO	0.00	0.00	0.00	0.00	0.00	0.00
2.2.3.1	TÍTULOS Y VALORES DE LA DEUDA PÚBLICA INTERNA A LARGO PLAZO	0.00	0.00	0.00	0.00	0.00	0.00
2.2.3.2	TÍTULOS Y VALORES DE LA DEUDA PÚBLICA EXTERNA A LARGO PLAZO	0.00	0.00	0.00	0.00	0.00	0.00
2.2.3.3	PRÉSTAMOS DE LA DEUDA PÚBLICA INTERNA POR PAGAR A LARGO PLAZO	0.00	0.00	0.00	0.00	0.00	0.00
2.2.3.4	PRÉSTAMOS DE LA DEUDA PÚBLICA EXTERNA POR PAGAR A LARGO PLAZO	0.00	0.00	0.00	0.00	0.00	0.00
2.2.3.5	ARRENDAMIENTO FINANCIERO POR PAGAR A LARGO PLAZO	0.00	0.00	0.00	0.00	0.00	0.00
2.2.4	PASIVOS DIFERIDOS A LARGO PLAZO	0.00	0.00	0.00	0.00	0.00	0.00
2.2.4.1	CRÉDITOS DIFERIDOS A LARGO PLAZO	0.00	0.00	0.00	0.00	0.00	0.00
2.2.4.2	INTERESES COBRADOS POR ADELANTADO A LARGO PLAZO	0.00	0.00	0.00	0.00	0.00	0.00
2.2.4.9	OTROS PASIVOS DIFERIDOS A LARGO PLAZO	0.00	0.00	0.00	0.00	0.00	0.00
2.2.5	FONDOS Y BIENES DE TERCEROS EN GARANTÍA Y/O ADMINISTRACIÓN A LARGO PLAZO	0.00	0.00	0.00	0.00	0.00	0.00
2.2.5.1	FONDOS EN GARANTÍA A LARGO PLAZO	0.00	0.00	0.00	0.00	0.00	0.00
2.2.5.2	FONDOS EN ADMINISTRACIÓN A LARGO PLAZO	0.00	0.00	0.00	0.00	0.00	0.00
2.2.5.3	FONDOS CONTINGENTES A LARGO PLAZO	0.00	0.00	0.00	0.00	0.00	0.00
2.2.5.4	FONDOS DE FIDEICOMISOS, MANDATOS Y CONTRATOS ANÁLOGOS A LARGO PLAZO	0.00	0.00	0.00	0.00	0.00	0.00
2.2.5.5	OTROS FONDOS DE TERCEROS EN GARANTÍA Y/O ADMINISTRACIÓN A LARGO PLAZO	0.00	0.00	0.00	0.00	0.00	0.00
2.2.5.6	VALORES Y BIENES EN GARANTÍA A LARGO PLAZO	0.00	0.00	0.00	0.00	0.00	0.00
2.2.6	PROVISIONES A LARGO PLAZO	0.00	0.00	0.00	0.00	0.00	0.00
2.2.6.1	PROVISIÓN PARA DEMANDAS Y JUICIOS A LARGO PLAZO	0.00	0.00	0.00	0.00	0.00	0.00
2.2.6.2	PROVISIÓN PARA PENSIONES A LARGO PLAZO	0.00	0.00	0.00	0.00	0.00	0.00
2.2.6.3	PROVISIÓN PARA CONTINGENCIAS A LARGO PLAZO	0.00	0.00	0.00	0.00	0.00	0.00
2.2.6.9	OTRAS PROVISIONES A LARGO PLAZO	0.00	0.00	0.00	0.00	0.00	0.00
3	HACIENDA PÚBLICA/PATRIMONIO	0.00	-2,510,501.17	0.00	0.00	0.00	-2,510,501.17
3.1	HACIENDA PÚBLICA/PATRIMONIO CONTRIBUIDO	0.00	0.00	0.00	0.00	0.00	0.00
3.1.1	APORTACIONES	0.00	0.00	0.00	0.00	0.00	0.00
3.1.2	DONACIONES DE CAPITAL	0.00	0.00	0.00	0.00	0.00	0.00
3.1.3	ACTUALIZACIÓN DEL LA HACIENDA PÚBLICA/PATRIMONIO	0.00	0.00	0.00	0.00	0.00	0.00
3.2	HACIENDA PÚBLICA/PATRIMONIO GENERADO	0.00	-2,510,501.17	0.00	0.00	0.00	-2,510,501.17
3.2.1	RESULTADOS DEL EJERCICIO (AHORRO/DESAHORRO)	0.00	0.00	0.00	0.00	0.00	0.00
3.2.2	RESULTADOS DE EJERCICIOS ANTERIORES	0.00	-2,510,501.17	0.00	0.00	0.00	-2,510,501.17
3.2.2.0.0.000-0001	Resultados del ejercicio 2000	0.00	220,118.71	0.00	0.00	0.00	220,118.71
3.2.2.0.0.000-0002	Resultados del ejercicio 2001	0.00	3,272,527.40	0.00	0.00	0.00	3,272,527.40
3.2.2.0.0.000-0003	Resultados del ejercicio 2002	0.00	1,764,638.83	0.00	0.00	0.00	1,764,638.83
3.2.2.0.0.000-0004	Resultados del ejercicio 2003	0.00	-3,016,576.54	0.00	0.00	0.00	-3,016,576.54
3.2.2.0.0.000-0005	Resultados del ejercicio 2004	0.00	-271,506.63	0.00	0.00	0.00	-271,506.63
3.2.2.0.0.000-0006	Resultados del ejercicio 2005	0.00	639,856.18	0.00	0.00	0.00	639,856.18
3.2.2.0.0.000-0007	Resultados del ejercicio 2006	0.00	144,874.94	0.00	0.00	0.00	144,874.94
3.2.2.0.0.000-0008	Resultados del ejercicio 2007	0.00	796,346.97	0.00	0.00	0.00	796,346.97
3.2.2.0.0.000-0009	Resultados del ejercicio 2008	0.00	1,062,563.52	0.00	0.00	0.00	1,062,563.52
3.2.2.0.0.000-0010	Resultados del ejercicio 2009	0.00	-17,822.69	0.00	0.00	0.00	-17,822.69
3.2.2.0.0.000-0011	Resultados del ejercicio 2010	0.00	286,705.37	0.00	0.00	0.00	286,705.37
3.2.2.0.0.000-0012	Resultados del ejercicio 2011	0.00	-648,245.43	0.00	0.00	0.00	-648,245.43
3.2.2.0.0.000-0013	Resultados del ejercicio 2012	0.00	-5,492,773.52	0.00	0.00	0.00	-5,492,773.52
3.2.2.0.0.000-0014	Resultados del ejercicio 2013	0.00	-1,036,375.49	0.00	0.00	0.00	-1,036,375.49
3.2.2.0.0.000-0015	Resultados del ejercicio 2014	0.00	-214,832.79	0.00	0.00	0.00	-214,832.79
3.2.3	REVALÚOS	0.00	0.00	0.00	0.00	0.00	0.00
3.2.3.1	REVALÚO DE BIENES INMUEBLES	0.00	0.00	0.00	0.00	0.00	0.00
3.2.3.2	REVALÚO DE BIENES MUEBLES	0.00	0.00	0.00	0.00	0.00	0.00
3.2.3.3	REVALÚO DE BIENES INTANGIBLES	0.00	0.00	0.00	0.00	0.00	0.00
3.2.3.9	OTROS REVALÚOS	0.00	0.00	0.00	0.00	0.00	0.00
3.2.4	RESERVAS	0.00	0.00	0.00	0.00	0.00	0.00
3.2.4.1	RESERVAS DE PATRIMONIO	0.00	0.00	0.00	0.00	0.00	0.00
3.2.4.2	RESERVAS TERRITORIALES	0.00	0.00	0.00	0.00	0.00	0.00
3.2.4.3	RESERVAS POR CONTINGENCIAS	0.00	0.00	0.00	0.00	0.00	0.00
3.2.5	RECTIFICACIONES DE RESULTADOS DE EJERCICIOS ANTERIORES	0.00	0.00	0.00	0.00	0.00	0.00
3.2.5.1	CAMBIOS EN POLÍTICAS CONTABLES	0.00	0.00	0.00	0.00	0.00	0.00
3.2.5.2	CAMBIOS POR ERRORES CONTABLES	0.00	0.00	0.00	0.00	0.00	0.00
3.3	EXCESO O INSUFICIENCIA EN LA ACTUALIZACIÓN DE LA HACIENDA PÚBLICA/PATRIMONIO	0.00	0.00	0.00	0.00	0.00	0.00
3.3.1	RESULTADO POR POSICIÓN MONETARIA	0.00	0.00	0.00	0.00	0.00	0.00
3.3.2	RESULTADO POR TENENCIA DE ACTIVOS NO MONETARIOS	0.00	0.00	0.00	0.00	0.00	0.00
4	INGRESOS Y OTROS BENEFICIOS	0.00	2,994,875.35	0.00	2,405,806.60	0.00	5,400,681.95
4.1	INGRESOS DE GESTIÓN	0.00	1,363,592.95	0.00	26,910.00	0.00	1,390,502.95

4.1.1	IMPUESTOS	0.00	0.00	0.00	0.00	0.00	0.00
4.1.1.1	IMPUESTOS SOBRE LOS INGRESOS	0.00	0.00	0.00	0.00	0.00	0.00
4.1.1.2	IMPUESTOS SOBRE EL PATRIMONIO	0.00	0.00	0.00	0.00	0.00	0.00
4.1.1.3	IMPUESTOS SOBRE LA PRODUCCIÓN, EL CONSUMO Y LAS TRANSACCIONES	0.00	0.00	0.00	0.00	0.00	0.00
4.1.1.4	IMPUESTOS AL COMERCIO EXTERIOR	0.00	0.00	0.00	0.00	0.00	0.00
4.1.1.5	IMPUESTOS SOBRE NÓMINAS Y ASIMILABLES	0.00	0.00	0.00	0.00	0.00	0.00
4.1.1.6	IMPUESTOS ECOLÓGICOS	0.00	0.00	0.00	0.00	0.00	0.00
4.1.1.7	ACCESORIOS DE IMPUESTOS	0.00	0.00	0.00	0.00	0.00	0.00
4.1.1.9	OTROS IMPUESTOS	0.00	0.00	0.00	0.00	0.00	0.00
4.1.2	CUOTAS Y APORTACIONES DE SEGURIDAD SOCIAL	0.00	0.00	0.00	0.00	0.00	0.00
4.1.2.1	APORTACIONES PARA FONDOS DE VIVIENDA	0.00	0.00	0.00	0.00	0.00	0.00
4.1.2.2	CUOTAS PARA EL SEGURO SOCIAL	0.00	0.00	0.00	0.00	0.00	0.00
4.1.2.3	CUOTAS DE AHORRO PARA EL RETIRO	0.00	0.00	0.00	0.00	0.00	0.00
4.1.2.4	ACCESORIOS DE CUOTAS Y APORTACIONES DE SEGURIDAD SOCIAL	0.00	0.00	0.00	0.00	0.00	0.00
4.1.2.9	OTRAS CUOTAS Y APORTACIONES PARA LA SEGURIDAD SOCIAL	0.00	0.00	0.00	0.00	0.00	0.00
4.1.3	CONTRIBUCIONES DE MEJORAS	0.00	0.00	0.00	0.00	0.00	0.00
4.1.3.1	CONTRIBUCIONES DE MEJORAS POR OBRAS PÚBLICAS	0.00	0.00	0.00	0.00	0.00	0.00
4.1.4	DERECHOS	0.00	0.00	0.00	0.00	0.00	0.00
4.1.4.1	DERECHOS POR EL USO, GOCE, APROVECHAMIENTO O EXPLOTACIÓN DE BIENES DE DOMINIO PÚBLICO	0.00	0.00	0.00	0.00	0.00	0.00
4.1.4.2	DERECHOS A LOS HIDROCARBUROS	0.00	0.00	0.00	0.00	0.00	0.00
4.1.4.3	DERECHOS POR PRESTACIÓN DE SERVICIOS	0.00	0.00	0.00	0.00	0.00	0.00
4.1.4.4	ACCESORIOS DE DERECHOS	0.00	0.00	0.00	0.00	0.00	0.00
4.1.4.9	OTROS DERECHOS	0.00	0.00	0.00	0.00	0.00	0.00
4.1.5	PRODUCTOS DE TIPO CORRIENTE	0.00	0.00	0.00	0.00	0.00	0.00
4.1.5.1	PRODUCTOS DERIVADOS DEL USO Y APROVECHAMIENTO DE BIENES NO SUJETOS A RÉGIMEN DE DOMINIO PÚBLICO	0.00	0.00	0.00	0.00	0.00	0.00
4.1.5.2	ENAJENACIÓN DE BIENES MUEBLES NO SUJETOS A SER INVENTARIADOS	0.00	0.00	0.00	0.00	0.00	0.00
4.1.5.3	ACCESORIOS DE PRODUCTOS	0.00	0.00	0.00	0.00	0.00	0.00
4.1.5.9	OTROS PRODUCTOS QUE GENERAN INGRESOS CORRIENTES	0.00	0.00	0.00	0.00	0.00	0.00
4.1.6	APROVECHAMIENTOS DE TIPO CORRIENTE	0.00	0.00	0.00	0.00	0.00	0.00
4.1.6.1	INCENTIVOS DERIVADOS DE LA COLABORACIÓN FISCAL	0.00	0.00	0.00	0.00	0.00	0.00
4.1.6.2	MULTAS	0.00	0.00	0.00	0.00	0.00	0.00
4.1.6.3	INDEMNIZACIONES	0.00	0.00	0.00	0.00	0.00	0.00
4.1.6.4	REINTEGROS	0.00	0.00	0.00	0.00	0.00	0.00
4.1.6.5	APROVECHAMIENTOS PROVENIENTES DE OBRAS PÚBLICAS	0.00	0.00	0.00	0.00	0.00	0.00
4.1.6.6	APROVECHAMIENTOS POR PARTICIPACIONES DERIVADAS DE LA APLICACIÓN DE LEYES	0.00	0.00	0.00	0.00	0.00	0.00
4.1.6.7	APROVECHAMIENTOS POR APORTACIONES Y COOPERACIONES	0.00	0.00	0.00	0.00	0.00	0.00
4.1.6.8	ACCESORIOS DE APROVECHAMIENTOS	0.00	0.00	0.00	0.00	0.00	0.00
4.1.6.9	OTROS APROVECHAMIENTOS	0.00	0.00	0.00	0.00	0.00	0.00
4.1.7	INGRESOS POR VENTA DE BIENES Y SERVICIOS	0.00	1,363,592.95	0.00	26,910.00	0.00	1,390,502.95
4.1.7.1	INGRESOS POR VENTA DE MERCANCIAS	0.00	0.00	0.00	0.00	0.00	0.00
4.1.7.2	INGRESOS POR VENTA DE BIENES Y SERVICIOS PRODUCIDOS EN ESTABLECIMIENTOS DEL GOBIERNO	0.00	0.00	0.00	0.00	0.00	0.00
4.1.7.3	INGRESOS POR VENTA DE BIENES Y SERVICIOS DE ORGANISMOS DESCENTRALIZADOS	0.00	1,363,592.95	0.00	26,910.00	0.00	1,390,502.95
4.1.7.3.0.100-0001	Ingresos por Inscripción	0.00	0.00	0.00	4,800.00	0.00	4,800.00
4.1.7.3.0.100-0002	Ingresos por Reinscripción	0.00	371,800.00	0.00	47,500.00	0.00	419,300.00
4.1.7.3.0.100-0003	Ingresos por Guía de estudio	0.00	0.00	0.00	7,200.00	0.00	7,200.00
4.1.7.3.0.100-0004	Ingresos por Constancia de Estudios	0.00	3,250.00	0.00	420.00	0.00	3,670.00
4.1.7.3.0.100-0005	Ingresos por Credenciales	0.00	0.00	0.00	0.00	0.00	0.00
4.1.7.3.0.100-0006	Ingresos por Examen Extraordinario	0.00	0.00	0.00	0.00	0.00	0.00
4.1.7.3.0.100-0007	Ingresos por Carta de Pasante	0.00	220.00	0.00	0.00	0.00	220.00
4.1.7.3.0.100-0008	Ingresos por Liberación de Servicio Social	0.00	0.00	0.00	0.00	0.00	0.00
4.1.7.3.0.100-0009	Ingresos por Certificado de Licenciatura	0.00	0.00	0.00	0.00	0.00	0.00
4.1.7.3.0.100-0010	Ingresos por Examen Profesional	0.00	0.00	0.00	0.00	0.00	0.00
4.1.7.3.0.100-0011	Ingresos por Título Profesional	0.00	0.00	0.00	0.00	0.00	0.00
4.1.7.3.0.200-0001	Ingresos por Recargos	0.00	0.00	0.00	1,620.00	0.00	1,620.00
4.1.7.3.0.200-0002	Ingresos propios varios	0.00	2,115.00	0.00	1,460.00	0.00	3,575.00
4.1.7.3.0.200-0003	Depositos no identificados	0.00	42,520.00	0.00	-42,090.00	0.00	430.00
4.1.7.3.0.300-0001	Poyecto de Restauración	0.00	943,687.95	0.00	6,000.00	0.00	949,687.95
4.1.7.4	INGRESOS DE OPERACIÓN DE ENTIDADES PARAESTATALES EMPRESARIALES Y NO FINANCIERAS	0.00	0.00	0.00	0.00	0.00	0.00
4.1.9	INGRESOS NO COMPRENDIDOS EN LAS FRACCIONES DE LA LEY DE INGRESOS CAUSADOS EN EJERCICIOS FISCALES ANTERIORES PENDIENTES DE LIQUIDACIÓN O PAGO	0.00	0.00	0.00	0.00	0.00	0.00
4.1.9.1	IMPUESTOS NO COMPRENDIDOS EN LAS FRACCIONES DE LA LEY DE INGRESOS CAUSADOS EN EJERCICIOS FISCALES ANTERIORES PENDIENTES DE LIQUIDACIÓN O PAGO	0.00	0.00	0.00	0.00	0.00	0.00
4.1.9.2	CONTRIBUCIONES DE MEJORAS, DERECHOS, PRODUCTOS Y APROVECHAMIENTOS NO COMPRENDIDOS EN LAS FRACCIONES DE LA LEY DE INGRESOS CAUSADOS EN EJERCICIOS FISCALES ANTERIORES PENDIENTES DE LIQUIDACIÓN O PAGO	0.00	0.00	0.00	0.00	0.00	0.00
4.2	PARTICIPACIONES, APORTACIONES, TRANSFERENCIAS, ASIGNACIONES, SUBSIDIOS Y OTRAS AYUDAS	0.00	1,631,282.40	0.00	2,378,896.60	0.00	4,010,179.00
4.2.1	PARTICIPACIONES Y APORTACIONES	0.00	0.00	0.00	1,950,000.00	0.00	1,950,000.00
4.2.1.1	PARTICIPACIONES	0.00	0.00	0.00	0.00	0.00	0.00
4.2.1.2	APORTACIONES	0.00	0.00	0.00	1,950,000.00	0.00	1,950,000.00
4.2.1.2.0.000-0001	Aportacion	0.00	0.00	0.00	1,950,000.00	0.00	0.00
4.2.1.3	CONVENIOS	0.00	0.00	0.00	0.00	0.00	0.00
4.2.1.3.0.000-0001	Presupuesto Autorizado Gobierno Federal	0.00	0.00	0.00	0.00	0.00	0.00
4.2.1.3.0.000-0002	Patronato del Centro de Restauración de Occidente AC	0.00	0.00	0.00	0.00	0.00	0.00

5.1.2.3.0.230-2361	Productos metalicos y a base de derivados no metalicos	0.00	0.00	0.00	0.00	0.00	0.00
5.1.2.3.0.230-2391	Otros productos de materia prima	0.00	0.00	0.00	0.00	0.00	0.00
5.1.2.4	MATERIALES Y ARTÍCULOS DE CONSTRUCCIÓN Y DE REPARACIÓN	3,196.66	0.00	668.13	0.00	3,864.79	0.00
5.1.2.4.0.240-2421	Cemento y productos de concreto	0.00	0.00	0.00	0.00	0.00	0.00
5.1.2.4.0.240-2431	Cal, yeso y productos de yeso	0.00	0.00	0.00	0.00	0.00	0.00
5.1.2.4.0.240-2441	Madera y productos de madera	0.00	0.00	0.00	0.00	0.00	0.00
5.1.2.4.0.240-2461	Material eléctrico y electronico	1,191.65	0.00	668.13	0.00	1,859.78	0.00
5.1.2.4.0.240-2481	Materiales complementarios	0.00	0.00	0.00	0.00	0.00	0.00
5.1.2.4.0.240-2491	Otros materiales y articulos de construccion y reparación	2,005.01	0.00	0.00	0.00	2,005.01	0.00
5.1.2.4.0240-2451	vidrio y productos de vidrio	0.00	0.00	0.00	0.00	0.00	0.00
5.1.2.5	PRODUCTOS QUÍMICOS, FARMACÉUTICOS Y DE LABORATORIO	0.00	0.00	2,296.80	0.00	2,296.80	0.00
5.1.2.5.0.250-2511	productos quimicos basicos	0.00	0.00	2,296.80	0.00	2,296.80	0.00
5.1.2.5.0.250-2521	Fertilizantes, pesticidas y otros agroquimicos	0.00	0.00	0.00	0.00	0.00	0.00
5.1.2.5.0.250-2531	Medicinas y productos farmacéuticos	0.00	0.00	0.00	0.00	0.00	0.00
5.1.2.5.0.250-2541	Materiales, accesorios y suministros médicos	0.00	0.00	0.00	0.00	0.00	0.00
5.1.2.5.0.250-2551	Materiales, accesorios y suministros de laboratorio	0.00	0.00	0.00	0.00	0.00	0.00
5.1.2.6	COMBUSTIBLES, LUBRICANTES Y ADITIVOS	7,000.00	0.00	0.00	0.00	7,000.00	0.00
5.1.2.6.0.260-2611	Combustibles	7,000.00	0.00	0.00	0.00	7,000.00	0.00
5.1.2.6.0.260-2612	Lubricantes y Aditivos	0.00	0.00	0.00	0.00	0.00	0.00
5.1.2.7	VESTUARIO, BLANCOS, PRENDAS DE PROTECCIÓN Y ARTÍCULOS DEPORTIVOS	0.00	0.00	0.00	0.00	0.00	0.00
5.1.2.7.0.270-2711	Vestuario y uniformes	0.00	0.00	0.00	0.00	0.00	0.00
5.1.2.7.0.270-2721	Prendas de Seguridad y Proteccion Personal	0.00	0.00	0.00	0.00	0.00	0.00
5.1.2.7.0.270-2731	Articulos deportivos	0.00	0.00	0.00	0.00	0.00	0.00
5.1.2.8	MATERIALES Y SUMINISTROS PARA SEGURIDAD	0.00	0.00	0.00	0.00	0.00	0.00
5.1.2.9	HERRAMIENTAS, REFACCIONES Y ACCESORIOS MENORES	1,641.47	0.00	952.60	0.00	2,594.07	0.00
5.1.2.9.0.290-2911	Herramientas menores	0.00	0.00	0.00	0.00	0.00	0.00
5.1.2.9.0.290-2921	Refacciones y accesorios menores de edificios	939.63	0.00	0.00	0.00	939.63	0.00
5.1.2.9.0.290-2931	Refacciones y accesorios menores de mobiliario y equipo de administracion	0.00	0.00	0.00	0.00	0.00	0.00
5.1.2.9.0.290-2951	Refacciones y accesorios menores de equipo e instrumental medico y de laboratorio	0.00	0.00	0.00	0.00	0.00	0.00
5.1.2.9.0.290-2961	Refacciones y accesorios menores de equipo de transporte	478.04	0.00	0.00	0.00	478.04	0.00
5.1.2.9.0.290-2981	Refacciones y accesorios menores de maquinaria y otros equipos	0.00	0.00	0.00	0.00	0.00	0.00
5.1.2.9.0.290-2991	Refacciones y accesorios menores otros bienes muebles	223.80	0.00	952.60	0.00	1,176.40	0.00
5.1.3	SERVICIOS GENERALES	174,937.46	0.00	39,858.64	0.00	214,796.10	0.00
5.1.3.1	SERVICIOS BÁSICOS	44,752.01	0.00	8,736.80	0.00	53,488.81	0.00
5.1.3.1.0.310-3111	Servicio de Energia Electrica	18,014.00	0.00	4,081.00	0.00	22,095.00	0.00
5.1.3.1.0.310-3121	Gas	0.00	0.00	916.80	0.00	916.80	0.00
5.1.3.1.0.310-3131	Servicio de Agua Potable	6,655.00	0.00	0.00	0.00	6,655.00	0.00
5.1.3.1.0.310-3141	Telefonia tradicional	17,114.00	0.00	3,440.00	0.00	20,554.00	0.00
5.1.3.1.0.310-3151	Telefonia celular	0.00	0.00	0.00	0.00	0.00	0.00
5.1.3.1.0.310-3161	Servicio de Telecomunicaciones y satelitales	0.00	0.00	0.00	0.00	0.00	0.00
5.1.3.1.0.310-3171	Servicio de Telecomunicaciones y satelitales	1,196.00	0.00	299.00	0.00	1,495.00	0.00
5.1.3.1.0.310-3181	Servicio Postal	1,773.01	0.00	0.00	0.00	1,773.01	0.00
5.1.3.2	SERVICIOS DE ARRENDAMIENTO	0.00	0.00	0.00	0.00	0.00	0.00
5.1.3.3	SERVICIOS PROFESIONALES, CIENTÍFICOS Y TÉCNICOS Y OTROS SERVICIOS	73,483.69	0.00	10,846.00	0.00	84,329.69	0.00
5.1.3.3.0.330-3311	Servicios legales, de contabilidad, auditoria y relacionados	0.00	0.00	0.00	0.00	0.00	0.00
5.1.3.3.0.330-3331	servicios de consultoría administrativa, procesos, tecnica y tecnologias de la información	16,567.81	0.00	0.00	0.00	16,567.81	0.00
5.1.3.3.0.330-3341	Capacitación Institucional	0.00	0.00	0.00	0.00	0.00	0.00
5.1.3.3.0.330-3342	Capacitación Especializada	15,312.00	0.00	0.00	0.00	15,312.00	0.00
5.1.3.3.0.330-3361	Servicio de Apoyo Administrativo	0.00	0.00	116.00	0.00	116.00	0.00
5.1.3.3.0.330-3362	Impresiones de Papeleria Oficial	0.00	0.00	0.00	0.00	0.00	0.00
5.1.3.3.0.330-3381	Servicios de Vigilancia	41,603.88	0.00	10,730.00	0.00	52,333.88	0.00
5.1.3.3.0.330-3391	SERVICIOS PROFESIONALES, CIENTÍFICOS Y	0.00	0.00	0.00	0.00	0.00	0.00
5.1.3.4	SERVICIOS FINANCIEROS, BANCARIOS Y COMERCIALES	43,882.08	0.00	1,500.23	0.00	45,382.31	0.00
5.1.3.4.0.340-3411	Servicios financieros y bancarios	1,732.75	0.00	1,321.59	0.00	3,054.34	0.00
5.1.3.4.0.340-3451	Seguros de bienes patrimoniales	41,619.06	0.00	0.00	0.00	41,619.06	0.00
5.1.3.4.0.340-3461	Almacenaje, embalaje y embase	0.00	0.00	0.00	0.00	0.00	0.00
5.1.3.4.0.340-3491	Servicios Financieros y Comerciales	530.27	0.00	178.64	0.00	708.91	0.00
5.1.3.5	SERVICIOS DE INSTALACIÓN, REPARACIÓN, MANTENIMIENTO Y CONSERVACIÓN	3,623.74	0.00	11,360.40	0.00	14,984.14	0.00
5.1.3.5.0.350-3511	Conservacion y mantenimiento menor de Inmuebles	522.00	0.00	11,000.00	0.00	11,522.00	0.00
5.1.3.5.0.350-3521	Instalación, reparación y mantenimiento de mobiliario y equipo de administracion	1,900.08	0.00	0.00	0.00	1,900.08	0.00
5.1.3.5.0.350-3531	Instalación, reparación y mantenimiento de equipo de computo y tecnologias de la información	0.00	0.00	0.00	0.00	0.00	0.00
5.1.3.5.0.350-3551	Reparación y mantenimiento de equipo de transporte	1,201.66	0.00	0.00	0.00	1,201.66	0.00
5.1.3.5.0.350-3571	Reparación y mantenimiento de maquinaria y otros equipos	0.00	0.00	0.00	0.00	0.00	0.00
5.1.3.5.0.350-3581	Servicio de Limpieza y manejos de desechos	0.00	0.00	360.40	0.00	360.40	0.00
5.1.3.6	SERVICIOS DE COMUNICACIÓN SOCIAL Y PUBLICIDAD	0.00	0.00	0.00	0.00	0.00	0.00
5.1.3.6.0.360-3611	Difusion x radio, television y otros medios de mensajes, sobre programas y actividades gubernamentales	0.00	0.00	0.00	0.00	0.00	0.00
5.1.3.6.0.360-3631	Servicio de creatividad, preproduccion y produccion de publicidad, excepto internet	0.00	0.00	0.00	0.00	0.00	0.00
5.1.3.6.0.360-3661	Servicio de Creacion y difusion de contenido exclusivamente a traves de internet	0.00	0.00	0.00	0.00	0.00	0.00
5.1.3.6.0.360-3691	Otros servicios de informacion	0.00	0.00	0.00	0.00	0.00	0.00
5.1.3.7	SERVICIOS DE TRASLADO Y VIÁTICOS	353.80	0.00	6,278.41	0.00	6,632.21	0.00
5.1.3.7.0.370-3711	Pasajes aéreos	0.00	0.00	4,286.00	0.00	4,286.00	0.00
5.1.3.7.0.370-3721	Pasajes Terrestres	0.00	0.00	0.00	0.00	0.00	0.00
5.1.3.7.0.370-3751	Viaticos en el pais	150.80	0.00	1,921.41	0.00	2,072.21	0.00
5.1.3.7.0.370-3761	Viaticos en el extranjero	0.00	0.00	0.00	0.00	0.00	0.00
5.1.3.7.0.370-3791	Traslado de personal	203.00	0.00	71.00	0.00	274.00	0.00
5.1.3.7.0.370-3792	Otros servicios de traslado y hospedaje	0.00	0.00	0.00	0.00	0.00	0.00
5.1.3.8	SERVICIOS OFICIALES	0.00	0.00	0.00	0.00	0.00	0.00
5.1.3.8.0.380-3821	Gastos de Orden Social	0.00	0.00	0.00	0.00	0.00	0.00

5.1.3.8.0.380-3831	Congresos y convenciones	0.00	0.00	0.00	0.00	0.00	0.00
5.1.3.8.0.380-3841	Exposiciones	0.00	0.00	0.00	0.00	0.00	0.00
5.1.3.8.0.380-3851	Gastos de Representacion	0.00	0.00	0.00	0.00	0.00	0.00
5.1.3.9	OTROS SERVICIOS GENERALES	8,842.14	0.00	1,136.80	0.00	9,978.94	0.00
5.1.3.9.0.390-3921	Impuestos y derechos	8,842.14	0.00	1,136.80	0.00	9,978.94	0.00
5.1.3.9.0.390-3951	Impuestos y derechos	0.00	0.00	0.00	0.00	0.00	0.00
5.2	TRANSFERENCIAS, ASIGNACIONES, SUBSIDIOS Y OTRAS AYUDAS	927.19	0.00	0.00	0.00	927.19	0.00
5.2.1	TRANSFERENCIAS INTERNAS Y ASIGNACIONES AL SECTOR PÚBLICO	0.00	0.00	0.00	0.00	0.00	0.00
5.2.1.1	ASIGNACIONES AL SECTOR PÚBLICO	0.00	0.00	0.00	0.00	0.00	0.00
5.2.1.2	TRANSFERENCIAS INTERNAS AL SECTOR PÚBLICO	0.00	0.00	0.00	0.00	0.00	0.00
5.2.2	TRANSFERENCIAS AL RESTO DEL SECTOR PÚBLICO	0.00	0.00	0.00	0.00	0.00	0.00
5.2.2.1	TRANSFERENCIAS A ENTIDADES PARAESTATALES	0.00	0.00	0.00	0.00	0.00	0.00
5.2.2.2	TRANSFERENCIAS A ENTIDADES FEDERATIVAS Y MUNICIPIOS	0.00	0.00	0.00	0.00	0.00	0.00
5.2.3	SUBSIDIOS Y SUBVENCIONES	0.00	0.00	0.00	0.00	0.00	0.00
5.2.3.1	SUBSIDIOS	0.00	0.00	0.00	0.00	0.00	0.00
5.2.3.2	SUBVENCIONES	0.00	0.00	0.00	0.00	0.00	0.00
5.2.4	AYUDAS SOCIALES	927.19	0.00	0.00	0.00	927.19	0.00
5.2.4.1	AYUDAS SOCIALES A PERSONAS	927.19	0.00	0.00	0.00	927.19	0.00
5.2.4.1.0.441-4419	Ayudas para erogaciones contingentes	927.19	0.00	0.00	0.00	927.19	0.00
5.2.4.2	BECAS	0.00	0.00	0.00	0.00	0.00	0.00
5.2.4.3	AYUDAS SOCIALES A INSTITUCIONES	0.00	0.00	0.00	0.00	0.00	0.00
5.2.4.4	AYUDAS SOCIALES POR DESASTRES NATURALES Y OTROS SINIESTROS	0.00	0.00	0.00	0.00	0.00	0.00
5.2.5	PENSIONES Y JUBILACIONES	0.00	0.00	0.00	0.00	0.00	0.00
5.2.5.1	PENSIONES	0.00	0.00	0.00	0.00	0.00	0.00
5.2.5.2	JUBILACIONES	0.00	0.00	0.00	0.00	0.00	0.00
5.2.5.9	OTRAS PENSIONES Y JUBILACIONES	0.00	0.00	0.00	0.00	0.00	0.00
5.2.6	TRANSFERENCIAS A FIDEICOMISOS, MANDATOS Y CONTRATOS ANÁLOGOS	0.00	0.00	0.00	0.00	0.00	0.00
5.2.6.1	TRANSFERENCIAS A FIDEICOMISOS, MANDATOS Y CONTRATOS ANÁLOGOS AL GOBIERNO	0.00	0.00	0.00	0.00	0.00	0.00
5.2.6.2	TRANSFERENCIAS A FIDEICOMISOS, MANDATOS Y CONTRATOS ANÁLOGOS A ENTIDADES PARAESTATALES	0.00	0.00	0.00	0.00	0.00	0.00
5.2.7	TRANSFERENCIAS A LA SEGURIDAD SOCIAL	0.00	0.00	0.00	0.00	0.00	0.00
5.2.7.1	TRANSFERENCIAS POR OBLIGACIÓN DE LEY	0.00	0.00	0.00	0.00	0.00	0.00
5.2.8	DONATIVOS	0.00	0.00	0.00	0.00	0.00	0.00
5.2.8.1	DONATIVOS A INSTITUCIONES SIN FINES DE LUCRO	0.00	0.00	0.00	0.00	0.00	0.00
5.2.8.2	DONATIVOS A ENTIDADES FEDERATIVAS Y MUNICIPIOS	0.00	0.00	0.00	0.00	0.00	0.00
5.2.8.3	DONATIVOS A FIDEICOMISO, MANDATOS Y CONTRATOS ANÁLOGOS PRIVADOS	0.00	0.00	0.00	0.00	0.00	0.00
5.2.8.4	DONATIVOS A FIDEICOMISO, MANDATOS Y CONTRATOS ANÁLOGOS ESTATALES	0.00	0.00	0.00	0.00	0.00	0.00
5.2.8.5	DONATIVOS INTERNACIONALES	0.00	0.00	0.00	0.00	0.00	0.00
5.2.9	TRANSFERENCIAS AL EXTERIOR	0.00	0.00	0.00	0.00	0.00	0.00
5.2.9.1	TRANSFERENCIAS AL EXTERIOR A GOBIERNOS EXTRANJEROS Y ORGANISMOS INTERNACIONALES	0.00	0.00	0.00	0.00	0.00	0.00
5.2.9.2	TRANSFERENCIAS AL SECTOR PRIVADO EXTERNO	0.00	0.00	0.00	0.00	0.00	0.00
5.3	PARTICIPACIONES Y APORTACIONES	0.00	0.00	0.00	0.00	0.00	0.00
5.3.1	PARTICIPACIONES	0.00	0.00	0.00	0.00	0.00	0.00
5.3.1.1	PARTICIPACIONES DE LA FEDERACIÓN A ENTIDADES FEDERATIVAS Y MUNICIPIOS	0.00	0.00	0.00	0.00	0.00	0.00
5.3.1.2	PARTICIPACIONES DE LAS ENTIDADES FEDERATIVAS A LOS MUNICIPIOS	0.00	0.00	0.00	0.00	0.00	0.00
5.3.2	APORTACIONES	0.00	0.00	0.00	0.00	0.00	0.00
5.3.2.1	APORTACIONES DE LA FEDERACIÓN A ENTIDADES FEDERATIVAS Y MUNICIPIOS	0.00	0.00	0.00	0.00	0.00	0.00
5.3.2.2	APORTACIONES DE LAS ENTIDADES FEDERATIVAS A LOS MUNICIPIOS	0.00	0.00	0.00	0.00	0.00	0.00
5.3.3	CONVENIOS	0.00	0.00	0.00	0.00	0.00	0.00
5.3.3.1	CONVENIOS DE REASIGNACIÓN	0.00	0.00	0.00	0.00	0.00	0.00
5.3.3.2	CONVENIOS DE DESCENTRALIZACIÓN Y OTROS	0.00	0.00	0.00	0.00	0.00	0.00
5.4	INTERESES, COMISIONES Y OTROS GASTOS DE LA DEUDA PÚBLICA	0.00	0.00	0.00	0.00	0.00	0.00
5.4.1	INTERESES DE LA DEUDA PÚBLICA	0.00	0.00	0.00	0.00	0.00	0.00
5.4.1.1	INTERESES DE LA DEUDA PÚBLICA INTERNA	0.00	0.00	0.00	0.00	0.00	0.00
5.4.1.2	INTERESES DE LA DEUDA PÚBLICA EXTERNA	0.00	0.00	0.00	0.00	0.00	0.00
5.4.2	COMISIONES DE LA DEUDA PÚBLICA	0.00	0.00	0.00	0.00	0.00	0.00
5.4.2.1	COMISIONES DE LA DEUDA PÚBLICA INTERNA	0.00	0.00	0.00	0.00	0.00	0.00
5.4.2.2	COMISIONES DE LA DEUDA PÚBLICA EXTERNA	0.00	0.00	0.00	0.00	0.00	0.00
5.4.3	GASTOS DE LA DEUDA PÚBLICA	0.00	0.00	0.00	0.00	0.00	0.00
5.4.3.1	GASTOS DE LA DEUDA PÚBLICA INTERNA	0.00	0.00	0.00	0.00	0.00	0.00
5.4.3.2	GASTOS DE LA DEUDA PÚBLICA EXTERNA	0.00	0.00	0.00	0.00	0.00	0.00
5.4.4	COSTO POR COBERTURAS	0.00	0.00	0.00	0.00	0.00	0.00
5.4.4.1	COSTO POR COBERTURAS	0.00	0.00	0.00	0.00	0.00	0.00
5.4.5	APOYOS FINANCIEROS	0.00	0.00	0.00	0.00	0.00	0.00
5.4.5.1	APOYOS FINANCIEROS A INTERMEDIARIOS	0.00	0.00	0.00	0.00	0.00	0.00
5.4.5.2	APOYO FINANCIEROS A AHORRADORES Y DEUDORES DEL SISTEMA FINANCIERO NACIONAL	0.00	0.00	0.00	0.00	0.00	0.00
5.5	OTROS GASTOS Y PERDIDAS EXTRAORDINARIAS	56,153.01	0.00	14,639.48	14,639.48	56,153.01	0.00
5.5.1	ESTIMACIONES, DEPRECIACIONES, DETERIOROS, OBSOLESCENCIA Y AMORTIZACIONES	56,153.01	0.00	11,410.60	0.00	67,563.61	0.00
5.5.1.1	ESTIMACIONES POR PÉRDIDAS O DETERIORO DE ACTIVOS CIRCULANTES	0.00	0.00	0.00	0.00	0.00	0.00
5.5.1.2	ESTIMACIONES POR PÉRDIDA O DETERIORO DE ACTIVO NO CIRCULANTE	0.00	0.00	0.00	0.00	0.00	0.00
5.5.1.3	DEPRECIACIÓN DE BIENES INMUEBLES	0.00	0.00	0.00	0.00	0.00	0.00
5.5.1.4	DEPRECIACIÓN DE INFRAESTRUCTURA	0.00	0.00	0.00	0.00	0.00	0.00
5.5.1.5	DEPRECIACIÓN DE BIENES MUEBLES	48,457.25	0.00	11,103.94	0.00	59,561.19	0.00
5.5.1.5.0.100-0001	Depreciación Acum de Muebles de Oficina y Estantería	5,177.54	0.00	1,100.83	0.00	6,278.37	0.00
5.5.1.5.0.100-0002	Depreciación Acum de Muebles Excepto de Oficina y	4,646.97	0.00	960.49	0.00	5,607.46	0.00

7.3.5	FIANZAS OTORGADAS PARA RESPALDAR OBLIGACIONES NO FISCALES DEL GOBIERNO PARA	0.00	0.00	0.00	0.00	0.00	0.00
7.3.6	FIANZAS OTORGADAS DEL GOBIERNO PARA RESPALDAR OBLIGACIONES NO FISCALES	0.00	0.00	0.00	0.00	0.00	0.00
7.4	JUICIOS	0.00	0.00	0.00	0.00	0.00	0.00
7.4.1	DEMANDAS JUDICIAL EN PROCESO DE RESOLUCIÓN	0.00	0.00	0.00	0.00	0.00	0.00
7.4.2	RESOLUCIONES DE DEMANDAS EN PROCESO JUDICIAL	0.00	0.00	0.00	0.00	0.00	0.00
7.5	INVERSIÓN MEDIANTE PROYECTOS PARA PRESTACION DE SERVICIOS (PPS) Y SIMILARES	0.00	0.00	0.00	0.00	0.00	0.00
7.5.1	CONTRATOS PARA INVERSIÓN MEDIANTE PROYECTOS PARA PRESTACIÓN DE SERVICIOS (PPS) Y SIMILARES	0.00	0.00	0.00	0.00	0.00	0.00
7.5.2	INVERSIÓN PÚBLICA CONTRATADA MEDIANTE PROYECTOS PARA PRESTACIÓN DE SERVICIOS (PPS) Y SIMILARES	0.00	0.00	0.00	0.00	0.00	0.00
7.6	BIENES EN CONCESIONADOS O EN COMODATO	0.00	0.00	0.00	0.00	0.00	0.00
7.6.1	BIENES BAJO CONTRATO EN CONCESIÓN	0.00	0.00	0.00	0.00	0.00	0.00
7.6.2	CONTRATO DE CONCESIÓN POR BIENES	0.00	0.00	0.00	0.00	0.00	0.00
7.6.3	BIENES BAJO CONTRATO EN COMODATO	0.00	-6,076,792.81	0.00	0.00	0.00	-6,076,792.81
7.6.3.0.0.100-0001	5 ALACENAS CON LLAVE	0.00	-2,400.00	0.00	0.00	0.00	-2,400.00
7.6.3.0.0.100-0002	34 ANAQUELES DE LAMINA	0.00	-6,120.00	0.00	0.00	0.00	-6,120.00
7.6.3.0.0.100-0003	2 ANAQUELES CHICOS	0.00	-320.00	0.00	0.00	0.00	-320.00
7.6.3.0.0.100-0004	2 ARCHIVERO DE 4 GAVETAS	0.00	-800.00	0.00	0.00	0.00	-800.00
7.6.3.0.0.100-0005	2 ARCHIVEROS DE 2 GAVETAS	0.00	-560.00	0.00	0.00	0.00	-560.00
7.6.3.0.0.100-0006	1 ARCHIVERO DE 3 GAVETAS	0.00	-360.00	0.00	0.00	0.00	-360.00
7.6.3.0.0.100-0007	1 JUEGO DE BOCINAS	0.00	-320.00	0.00	0.00	0.00	-320.00
7.6.3.0.0.100-0008	01 ENFRIADOR MARCA TAURUS	0.00	-750.00	0.00	0.00	0.00	-750.00
7.6.3.0.0.100-0009	01 ESCRITORIO EJECUTIVO	0.00	-750.00	0.00	0.00	0.00	-750.00
7.6.3.0.0.100-0010	01 ESCRITORIO SECRETARIAL	0.00	-350.00	0.00	0.00	0.00	-350.00
7.6.3.0.0.100-0011	01 ESCRITORIO SECRETARIAL DE	0.00	-620.00	0.00	0.00	0.00	-620.00
7.6.3.0.0.100-0012	01 ESCRITORIO SECRETARIAL	0.00	0.00	0.00	0.00	0.00	0.00
7.6.3.0.0.100-0013	02 ESCRITORIOS	0.00	-1,320.00	0.00	0.00	0.00	-1,320.00
7.6.3.0.0.100-0014	02 LOKERS DE LAMINA	0.00	-800.00	0.00	0.00	0.00	-800.00
7.6.3.0.0.100-0015	01 MESA PARA COMPUTADOARA	0.00	-450.00	0.00	0.00	0.00	-450.00
7.6.3.0.0.100-0016	14 MESA DE TRABAJO	0.00	-10,920.00	0.00	0.00	0.00	-10,920.00
7.6.3.0.0.100-0017	03 MESITA DE MADERA	0.00	-900.00	0.00	0.00	0.00	-900.00
7.6.3.0.0.100-0018	01 PARRILLA ELECTRICA MICHEF	0.00	-100.00	0.00	0.00	0.00	-100.00
7.6.3.0.0.100-0019	01 PROYECTOR DE CUERPOS OPAC	0.00	-1,600.00	0.00	0.00	0.00	-1,600.00
7.6.3.0.0.100-0020	42 SILLAS DE VISITANTE COLOR	0.00	-8,400.00	0.00	0.00	0.00	-8,400.00
7.6.3.0.0.100-0021	16 SILLONES EN MADERA C/AZUL	0.00	-7,680.00	0.00	0.00	0.00	-7,680.00
7.6.3.0.0.100-0022	01 EQUIPO DE SONIDO	0.00	-1,000.00	0.00	0.00	0.00	-1,000.00
7.6.3.0.0.100-0023	01 AUTOMOVIL TSURU MOD 199	0.00	-25,000.00	0.00	0.00	0.00	-25,000.00
7.6.3.0.0.200-0001	EDIFICIO UBIC 285 CALLE ANALCO	0.00	-6,005,272.81	0.00	0.00	0.00	-6,005,272.81
7.6.4	CONTRATO DE COMODATO POR BIENES	0.00	6,076,792.81	0.00	0.00	0.00	6,076,792.81
7.6.4.0.0.100-0000	Gobierno del Estado	0.00	6,030,272.81	0.00	0.00	0.00	6,030,272.81
7.6.4.0.0.200-0000	Patronato	0.00	46,520.00	0.00	0.00	0.00	46,520.00
9	CUENTAS DE CIERRE PRESUPUESTARIO	0.00	0.00	0.00	0.00	0.00	0.00
9.1	SUPERAVIT FINANCIERO	0.00	0.00	0.00	0.00	0.00	0.00
9.2	DEFICIT FINANCIERO	0.00	0.00	0.00	0.00	0.00	0.00
9.3	ADEUDOS DE EJERCICIOS FISCALES ANTERIORES	0.00	0.00	0.00	0.00	0.00	0.00
TOTAL		54,523,708.00	23,664,488.15	18,442,545.29	18,402,315.83	56,861,033.89	28,474,279.39

Oficio: 2015/05/103 Dirección General
Guadalajara Jalisco 10 de Junio 2015

LIC. JOSÉ RICARDO ARBOLEYA OLIVARES
DIRECTOR GENERAL DE AUDITORIA INTERNA
SUBSECRETARÍA DE FINANZAS
PRESENTE

AT'N: C.P.C. MTRO. ALBERTO VÁZQUEZ QUIÑONES
DIRECTOR GENERAL PARA LA COORDINACIÓN CON
ORGANISMOS PÚBLICOS DESCENTRALIZADOS

Con motivo de dar cumplimiento a su oficio SEPAF/1231-17/2013 me permito enviarle un CD que respalda la información de Estados Financieros y sus anexos, correspondiente al mes de Mayo 2015.

Sin otro particular y en espera de que esta información sea de utilidad, aprovecho la oportunidad para expresarle nuestros cordiales saludos.

ATENTAMENTE

"2015, Año del desarrollo social y los derechos humanos en Jalisco"

ARQ. ALEJANDRO CANALES DAROCA
DIRECTOR GENERAL

C.c.p./ Mtro. Héctor Rafael Pérez Partida – Secretario de Planeación, Administración y Finanzas del Estado
C.c.p./ Lic. Francisco de Jesús Ayón López – Secretario Educación Jalisco
C.c.p./ Mtro. Jaime Reyes Robles – Secretario de Innovación, Ciencia y Tecnología del Estado
C.c.p./ Mtro. Gustavo Padilla Montes – Encargado de la Coordinación General CEMSSyT
C.c.p./ Archivo