



El Banco Nacional de México

Suc. 4878 AMERICAS JAL
AVE. AMERICAS 918
AYUNTAMIENTO M

CUENTA PRODUCTIVA MONEDA NACIONAL	
GAT Nominal antes de impuestos	No Aplica
GAT Real antes de impuestos	No Aplica
Interés Aplicable o Rendimientos	\$468.86
Comisiones efectivamente cobradas	\$0.00
La GAT real es el rendimiento que obtendría después de descontar la inflación estimada	

SEC PLANEACION ADMON Y FINANZAS GOB DE JAL
PEDRO MORENO 281
GUADALAJARA CENTRO CHM
44100 GUADALAJARA, JALISCO C.R.44101

La fecha de corte es la indicada después de la leyenda "ESTADO DE CUENTA AL".
Salvo que expresamente se determine otra moneda, todas las cifras contenidas
en el estado de cuenta se encuentran denominadas en Pesos Moneda Nacional.

Su estado de cuenta contiene información de los siguientes productos y servicios:

RESUMEN GENERAL			
PRODUCTO/SERVICIO	CONTRATO	SALDO ANTERIOR	SALDO AL 31/JUL/2018
Cuenta Productiva Moneda Nacional	8112024129	\$34,037.80	\$28,302.26
CLABE Interbancaria	002320701278902836		

CUENTA PRODUCTIVA MONEDA NACIONAL

RESUMEN DEL: 01/JUL/2018 AL 31/JUL/2018

CONTRATO	8112024129
Saldo Anterior	\$34,037.80
(+) 4 Depósitos	\$1,787,108.06
(-) 7 Retiros	\$1,792,843.60
SALDO AL 31 DE JULIO DE 2018	\$28,302.26

Saldo Promedio	\$704,651.78
Días Transcurridos	31
Tasa Bruta	0.77%
(Expresada en términos anuales)	
Tasa Neta	0.77%
(Expresada en términos anuales)	
Impuesto Retenido	\$0.00
Intereses Pagados	\$468.86
Cheques Girados	3
Cheques Exentos	3

RESUMEN POR MEDIOS DE ACCESO		RETIROS	DEPOSITOS
Cheques 7012 7890283		\$1,792,843.60	\$1,787,108.06

DETALLE DE OPERACIONES

FECHA	CONCEPTO	RETIROS	DEPOSITOS	SALDO
	SALDO ANTERIOR			34,037.80
02 JUL	CARGO GLOBAL 11866503			
	JIDN618062903			
	CAJA 0072 AUT 00000000			
	HORA 09:18 SUC 0870	2,650.80		31,387.00
06 JUL	COBRO DE CHEQUE NUMERO 11			
	SUC 4893			
	CAJA 0055 AUT 00000000 HORA 16:39	3,976.20		27,410.80
16 JUL	COBRO DE CHEQUE NUMERO 12			

DETALLE DE OPERACIONES

FECHA	CONCEPTO	RETIROS	DEPOSITOS	SALDO
	SUC 4893			
17 JUL	CAJA 0055 AUT 00000000 HORA 15:38	902.80		26,508.00
	COBRO DE CHEQUE NUMERO 13			
	SUC 4893			
18 JUL	CAJA 0055 AUT 00000000 HORA 15:37	26,508.00		0.00
	PAGO RECIBIDO DE BBVA BANCOMER			
	POR ORDEN DE SECRETARIA DE			
	PLANEACION ADMON CTA.ORDENANTE			
	012320001112497540 REF.1744636			
	SP 1744636 4592727 RASTREO:			
	002601001807180000330575			
	CAJA 0078 AUT 00000000			
18 JUL	HORA 16:46 SUC 0859		1,750,853.40	
	PAGO RECIBIDO DE BBVA BANCOMER			
	POR ORDEN DE SECRETARIA DE			
	PLANEACION ADMON CTA.ORDENANTE			
	012320001112497540 REF.1744630			
	SP 1744630 4592715 RASTREO:			
	002601001807180000330570			
	CAJA 0078 AUT 00000000			
30 JUL	HORA 16:46 SUC 0859		26,508.00	1,777,361.40
	CARGO GLOBAL 22192702			
	JIDN618072502			
	CAJA 0072 AUT 00000000			
30 JUL	HORA 11:26 SUC 0870	139,167.00		
	CARGO GLOBAL 22325701			
	JIDN718072501			
	CAJA 0072 AUT 00000000			
30 JUL	HORA 11:29 SUC 0870	1,611,686.40		
	DEPOSITO GLOBAL ABO X DEV DE			
	OP.JIDN718072501			
	CAJA 0072 AUT 00000000			
30 JUL	HORA 11:30 SUC 0870		9,277.80	
	CARGO GLOBAL 22640103			
	JIDN618072503			
	CAJA 0072 AUT 00000000			
31 JUL	HORA 11:31 SUC 0870	7,952.40		27,833.40
	NUMERO DE CHEQUES EXENTOS			
	CAJA 0 AUT 0			
	HORA 0: 0 SUC 0			
	3			
	CAJA 0000 AUT 00000000			
31 JUL	HORA 23:59 SUC 4878			
	SU RENDIMIENTO			
	CAJA 0000 AUT 00000000			
	HORA 23:59 SUC 4878		468.86	28,302.26

SALDO MINIMO REQUERIDO

Saldo mínimo requerido para evitar la comisión por Manejo de Cuenta: \$20,000.00

Citibanamex no te contactará para ofrecerte servicios u operaciones donde te pidamos las claves de tu NetKey o sincronizarlo.

Si te sucede, cuélgala y repórtala al 01 55 1226 2639, 01 800 021 2345 opción 0.

citibanamex

NetKey más en: <https://www.citibanamex.com/netkeymas>
Consulta requisitos de configuración y detalles de la Banca Electrónica en www.citibanamex.com

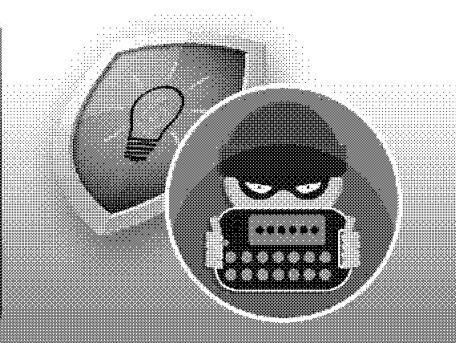

"Este documento es una representación impresa sin validez fiscal"

Banco Nacional de México, S.A., integrante del Grupo Financiero Banamex recibe las consultas, reclamaciones o aclaraciones, en su Unidad Especializada de Atención a Usuarios, ubicada en Av. Insurgentes Sur No. 926, Colonia Del Valle, Delegación Benito Juárez, C.P.03100 Ciudad de México y por correo electrónico unebanamex@banamex.com o teléfono (55) 12 26 45 83, así como en cualquiera de sus sucursales u oficinas. En el caso de no obtener una respuesta satisfactoria, podrá acudir a la Comisión Nacional para la Protección y Defensa de los Usuarios de Servicios Financieros www.condusef.gob.mx Teléfonos: 53-40-09-99 o 01-800-999-8080.

Banamex Resuelve Segmento Corporativo, Empresarial y Gobierno Cd de México: 2226 1111, del Interior de la República:01 800 111 1122 EUA y Canadá: 1 855 295 7093 Horario: De lunes a sábado de 07:00 a 21:00 horas Correo electrónico: resuelve@citibanamex.com RFC:BNM840515VB1 Isabel la Católica número 44, Colonia Centro, Delegación Cuauhtémoc, 06000, Ciudad de México. Tel. 1226-8867	Banamex Resuelve PyMEs Segmento Pequeña y Mediana Empresa (PYME) y Sucursal Cd. de México: 1226 8867, del Interior de la República: 01 800 111 2020 Horarios: De lunes a sábado de 07:00 a 21:00 horas, domingos de 09:00 a 16:30 horas Correo electrónico: resuelvepymes@citibanamex.com
--	--

IMPORTANTE:
° Si deseas realizar una aclaración sobre tu estado de cuenta, tienes 90 días naturales posteriores al corte del mismo. Para ello, por favor llama a la Unidad Especializada Banamex.
° Incumplir sus obligaciones le puede generar comisiones e intereses moratorios.
Para consultar información sobre comisiones con fines informativos y de comparación, ingresa a www.condusef.gob.mx y www.citibanamex.com

 <div>INSTITUTO PARA LA PROTECCION AL AHORRO BANCARIO</div> <p>El IPAB garantiza el pago hasta 400 mil unidades de Inversión (UDI's) por persona, por banco, de las obligaciones garantizadas www.ipab.org.mx</p>	LEY FEDERAL DE PROTECCION DE DATOS PERSONALES EN POSESION DE LOS PARTICULARES <p>En Banamex los datos están protegidos, consulta el aviso de privacidad correspondiente en www.citibanamex.com/aviso de privacidad o en la sucursal de tu preferencia</p>
--	--

Agradecemos su preferencia

Agosto 2018

Información importante

Cuidemos juntos su dinero y evite caer en manos de los hackers

Apreciable Cliente:

Las banca electrónica alrededor del mundo están sujetas a ataques de personas mal intencionadas conocidas como hackers, quienes pretenden hacer transacciones fraudulentas en nombre de los dueños legítimos de las cuentas.

A pesar de que los bancos, buscan mantener la seguridad para sus clientes, recientemente los hackers han cambiado su manera de operar y han emprendido una serie de acciones con las que engañan a los clientes para conseguir información confidencial y poder acceder a su banca electrónica empresarial.

Por lo anterior por favor considere los siguientes tips de seguridad:

- No comparta información sobre su cuenta bancaria, identidad o el código de acceso; recuerde que Citibanamex nunca le solicitará información a través de llamadas telefónicas.
- No comparta sus contraseñas o deje que alguien más opere su **NetKey**.
- El **NetKey** no se sincroniza. Recuerde que el **NetKey** no requiere ninguna acción para sincronizarlo y nadie de Citibanamex se lo solicitará.
- Siempre evite responder correos electrónicos que le soliciten información personal y/o confidencial, ya sea a través del mismo correo o a través de un link que lo dirige a una página falsa en internet.
- No marque números telefónicos que no sean los oficiales de Citibanamex. Recuerde que Citibanamex sólo tiene números de contacto a través de Citibanamex Resuelve o Citibanamex Resuelve Negocios en donde existe un proceso de autenticación antes de realizar cualquier acción.
- Acceda a las páginas del Banco y no de direcciones que provengan de un correo electrónico, posteo en redes sociales o ligas adjuntas que le parezcan sospechosas, capture usted mismo la dirección en su navegador verificando que el prefijo sea siempre https (con la S de seguridad, por ejemplo en: <https://www.banamex.com>, <https://bodega.banamex.com.mx>).
- Informe de inmediato al Banco de la recepción de cualquier correo sospechoso a la dirección giso@citibanamex.com
- Use las herramientas anti-intrusos de un proveedor confiable de Internet.
- No descargue programas o archivos de origen desconocido, ya sea desde un sitio en Internet o desde un correo electrónico no solicitado que lo invite a hacerlo.
- Acceda siempre desde computadoras seguras, realice sus operaciones financieras y acceda a servicios personales (correo electrónico, redes sociales, entre otros) desde su computadora personal o la de su trabajo.
- Suscríbase a Notificaciones Citibanamex y reciba sin costo la información en su correo electrónico y/o teléfono celular cada vez que realice cualquier movimiento en sus cuentas.

Le sugerimos visitar nuestro centro de información https://www.banamex.com/seguridad_bancanet/index.htm en donde podrá obtener mayor detalle sobre tipos de ataques, noticias y tips de seguridad.

Si requiere más información, por favor comuníquese a:

Corporativo

Llamadas nacionales: 2226 2484
Llamadas internacionales:
01 52 833 794 0466
De lunes a viernes de 08:00 a 21:00 horas
citiservice.mexico@citibanamex.com

Empresarial y Gobierno

Ciudad de México: 2226 1111
Otra ciudad del país: 01 800 111 1122
EUA y Canadá 1 855 295 7093
De lunes a sábado de 07:00 a 21:00 horas
resuelve@citibanamex.com

Pequeña y Mediana Empresa (PyME)

Ciudad de México: 1226 8867
Otra ciudad del país: 01 800 111 2020
De lunes a sábado de 07:00 a 21:00 horas,
domingos de 09:00 a 16:30 horas
resuelvepymes@citibanamex.com

Agradecemos su atención y nos reiteramos a su servicio.

Atentamente,
Banco Nacional de México, S.A.,
integrante del Grupo Financiero Banamex.

Glosario de Abreviaturas

IER	PRIMER	EDO	ESTADO	PROM	PROMEDIO
A@O	AÑO	EDO DE CTA	ESTADO DE CUENTA	PTOS	PUNTOS
ANL	ANUALIDAD	EFE/EFFECTIV/EFVO	EFFECTIVO	PYME	PAQUETE PYME
ATM	AUTOMATIC TELLER MACHINE	ELEC/ELECTR	ELECTRONICA	R1	MONTO DE 0 A 30 MIL
AUD/AUDIOMAT	AUDIOMATICO	EMP	EMPRESARIAL	R2	MONTO DE 30 MIL A 50 MIL
AUD E	AUDIOMATICO EMPRESARIAL	ESP	ESPECIAL	R3	MONTO DE 50 MIL EN ADELANTE
AUT	AUTOMATICA/AUTORIZACION	EXI	EXITOSA	REACTIV	REACTIVACION
B PER	BANCANET PERSONAL	EXIT	EXITOSO	REC	RECEPCION
B PRF	BANCANET PROFESIONAL	EXT	EXTRANJERO	RECH	RECHAZADO(A)
BANAMEX	BANCO NACIONAL DE MEXICO	F/PLAZA	FUERA DE PLAZA	REEMB	REEMBOLSO
BANC	BANCOS	FID	FIDUCIARIO	REF	REFERENCIA
BCA	BANCA	FINS	FONDOS INSUFICIENTES	REND	RENDIMIENTOS
BCDIR	BANCANET DIRECTO	FIRME/PZA	FIRME PLAZA	REP/REPOS	REPOSICION
BCNET	BANCANET EMPRESARIAL	FOR	FORANEO	REPOSI	REPOSICION
BCOS	BANCOS	GAT	GANANCIA ANUAL TOTAL	RESP	RESPALDO
BENEF	BENEFICIARIO	GEN	GENERACION	RET	RETIROS
BESE	BANAMEX EN SU EMPRESA	GOLD2	HORIZONTE BALANCEADOS 2	REV	REVOCACION
BMX/BNM	BANCO NACIONAL DE MEXICO	GRACI	GRACIAS	RFC	REGISTRO FEDERAL DE CONTRIBUYENTES
BNE	BANCANET EMPRESARIAL	GROS	GASTOS	S.A.R.	SISTEMA ADMINISTRACION RETIRO
BNET	BANCA NET PERSONAL	HZMDMAS	HORIZONTE BANAMEX UNO	SAT	SISTEMA ADMINISTRACION TRIBUTARIA
BONIF	BONIFICACION	HORZONT	FONDO DE DINERO IBANAMEX	S.B.C.	SALVO BUEN COBRO
C	CAJERO	HORZNT+	HORIZONTE PLUS	S/FON	SIN FONDOS
CH/CHQ	CHEQUE	HZDIA	HORIZONTE BANAMEX DOS	S/FONDOS	SIN FONDOS
C FONDOS	CONCENTRACION FONDOS	IDE	IMPUESTO DEPOSITO EFFECTIVO	SA	SOCIEDAD ANONIMA
C/COPIA	CON COPIA	IMP	IMPUESTOS	SA DE CV	SOCIEDAD ANONIMA DE CAPITAL VARIABLE
C/TARJ- C/TARJETA	CON TARJETA	IMP.MN	IMPORTE MONEDA NACIONAL	SC	SOCIEDAD CIVIL
CAJ	CAJERO	IMP.ME	IMPORTE MONEDA EXTRANJERA	SDO	SALDO
CBC	CUENTA BALANCE CERO	IMPT	IMPORTE	SEC	SECUENCIA
CCB	CALIFORNIA COMMERCE BANK	IN FA/INT FALL	INTENTOS FALLIDOS	SEGBANAMEX	SEGUROS BANAMEX
CEDES	CERTIFICADO DE DEPOSITO	INCUMPL	INCUMPLIMIENTO	SER	SERVICIO
CERTIF	CERTIFICADO	INT	INTERES	SER BCA ELEC	SERVICIO BANCA ELECTRONICA
CF	CONCENTRACION FONDOS	INTB	INTERBANCARIO	SERV	SERVICIO/SERVICIOS
CGO	CARGO	INTBCO/INTERBAN	INTERBANCARIO	SOBREG	SOBREGIRO
CH. DEV S/FONDOS	CHEQUE DEVUELTO SIN FONDOS	INST	INSTITUCIONES	SOFOM	SOCIEDAD FINANCIERA OBJETO MULTIPLE
CITI	CITIDIRECT	INTS	INTERESES	SPEI	SERVICIOS PAGOS ELECTRONICOS INTERBANCARIOS
CM	CUENTA MAESTRA	INV/INVS	INVERSION/INVERSIONES	SPEUA	SISTEMA PAGOS ELECTRONICOS USO AMPLIADO
COM	COMISION	ISR	IMPUESTO SOBRE LA RENTA	SUC	SUCURSAL
COM. CH S/FONDOS	COMISION CHEQUE SIN FONDOS	IVA	IMPUESTO VALOR AGREGADO	T	TARJETA
COMIS/COMS	COMISION	L.C.	LINEA DE CREDITO	T Y CH	TARJETA Y CHEQUERA
CONCENT	CONCENTRADORA	M DIA	MISMO DIA	T.D.	TARJETA DEBITO
CONSULT / CONS	CONSULTA (S)	M.N.	MONEDA NACIONAL	TAR/TARJ	TARJETA
CP	CAJERO PERMANENTE	MA/MAGNE	MAGNETICO	TB	TARJETAS BANAMEX
CR	CENTRO REPARTO	MED	MEDIO	TC	TARJETA DE CREDITO
CTA	CUENTA	MEN	MENSUALIDAD	TC	TIPO DE CAMBIO
CTA. M.	CUENTA MAESTRA	MENS	MENSUAL	T. GRA	TASA GRAVABLE
CTAS	CUENTAS	MOD	MODALIDAD	T. EXE	TASA EXENTA
CTO	CONTRATO	MOV	MOVIMIENTO	TEF	TRANSFERENCIA ELECTRONICA DE PAGOS
CTRO	CENTRO	MOVS/MOVTOS	MOVIMIENTOS	TERC	TERCEROS
CRED	CREDITO	NEG	NEGOCIO RECEPTOR DE PAGOS	TRAS	TRASPASO
CUE	CUENTA	NET	BANCANET	TPV	TERMINAL PLUNTO DE VENTA
CVE	CLAVE	No.	NUMERO	TXN	TRANSACCION
DEB/DEBIT	DEBITO	No. INV.	NUMERO DE INVERSION	UDI'S	UNIDADES DE INVERSION
DEP	DEPOSITO	No. SUC.	NUMERO DE SUCURSAL	VENTAN	VENTANILLA
DEP P/DISPOSICION	DEPOSITO POR DISPOSICION	NOMI	NOMINA BANAMEX	VTO	VENCIMIENTO
DEVOL	DEVOLUCION	OPER	OPERACION	X	POR
DEVUEL	DEVUELTO	PAGOS	PAGOS INTERBANCARIOS		
DF	DISTRITO FEDERAL	PAQ	PAQUETE		
DIGIT	DIGITEM	PDTES	PENDIENTES		
DISP/DIS	DISPOSICION	PEMEX	PETROLEOS MEXICANOS		
DLS/DLLS	DOLARES	PEND/PENDIENT	PENDIENTE		
DOC	DOCUMENTO	PERM	PERMANENTE		
DOM	DOMICILIACION	PREV AUT	PREVENCION AUTOMATICA		
DOT	DOTACION	PROG	PROGRAMADO		

La información aquí contenida forma parte integrante del Estado de Cuenta.