



Directorio Institucional

Sistema DIF Jalisco

Dirección de Planeación

26 Octubre de 2019

Índice

Índice.....	2
Dirección de Control de la Gestión Institucional.....	5
Dirección del Organismo Interno de Control.....	6
Dirección Jurídica.....	7
Subdirección General Operativa.....	8
Dirección de Atención a Personas con Discapacidad.....	9
Dirección de Atención a las Personas Adultas Mayores.....	10
Dirección de Trabajo Social y Vinculación.....	11
Dirección de Atención a la Infancia.....	12
Dirección de Atención a Personas en Situación de Emergencia.....	13
Procuraduría de Protección de Niñas, Niños y Adolescentes del Estado de Jalisco.....	14
Dirección de Prevención.....	15
Dirección de Atención y Protección.....	16
Dirección de Representación y Restitución.....	17
Dirección de Tutela de Derechos.....	18
Dirección de CEPAVI.....	19
Dirección General Museo Trompo Mágico.....	20
Dirección Educativa y Museográfica.....	21
(Trompo Mágico).....	21
Dirección Operativa del Museo.....	22
(Trompo Mágico).....	22
Subdirección General de Seguridad Alimentaria.....	23
Dirección de Comedores y Centros de.....	24
Distribución de Alimentos.....	24
Subdirección General de Desarrollo Comunitario.....	25
y Apoyo Municipal.....	25
Dirección Vinculación Municipal.....	26
Subdirección General Administrativa.....	27
Dirección de Tecnologías y Sistemas Informáticos.....	28
Dirección de Recursos Financieros.....	29
Dirección de Recursos Humanos.....	30
Dirección de Recursos Materiales.....	31
Dirección de Servicios Generales.....	32
Dirección de Planeación.....	33

El presente Directorio se encuentra ordenado conforme al Organigrama del Sistema DIF Jalisco

SISTEMA DIF JALISCO
ESTRUCTURA ORGANICA 2019

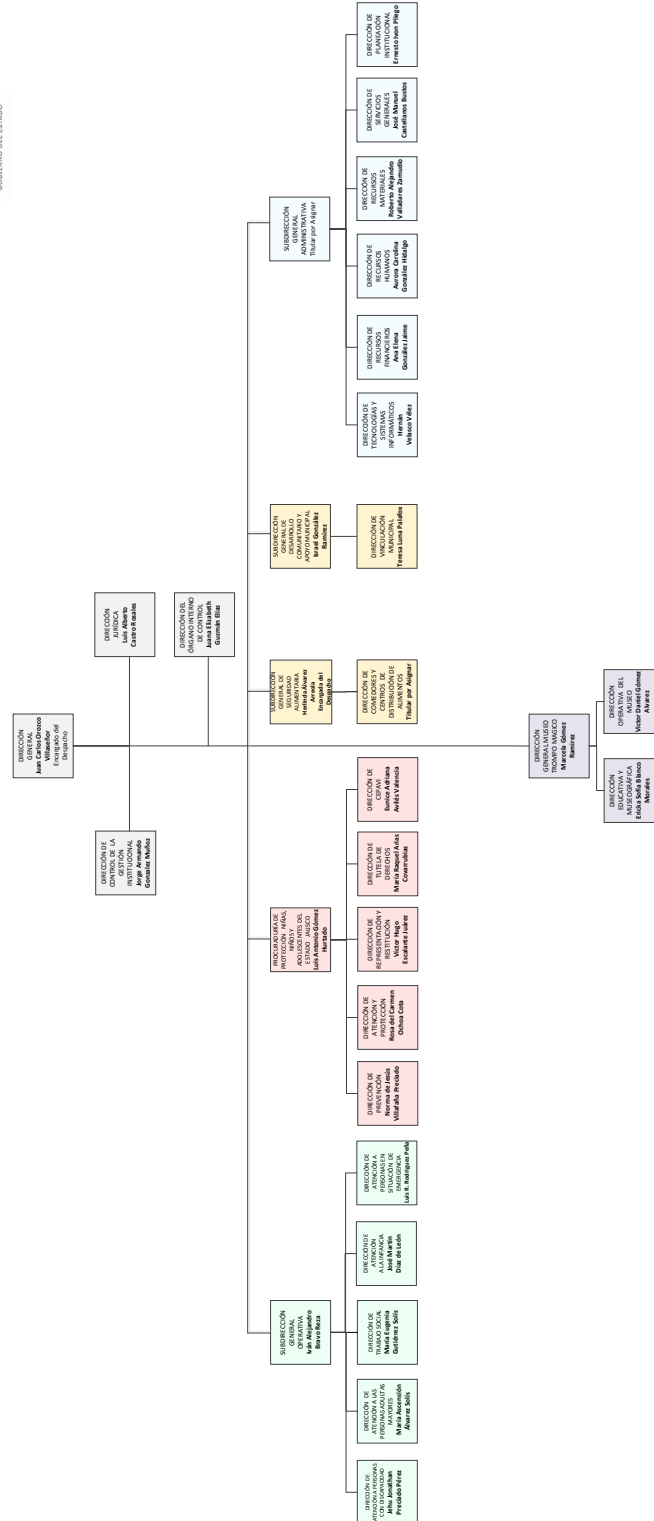

Estructura Orgánica
26 de Octubre de 2019
Organigrama General

Dirección General

Mtro. Juan Carlos Orozco Villaseñor **Encargado del Despacho**

Carlos Pereyra # 845, 5to. piso, Col. Miraflores,
C.P. 44270, Guadalajara, Jal.

Tel. 30 30 38 00 Ext. 817

e-mail: direccion.dif@jalisco.gob.mx

Secretaria Particular

Ext. 268

Email: direccion.dif@jalisco.gob.mx

Asistente

Ext. 104

e-mail: direccion.dif@jalisco.gob.mx

Asistente

Ext. 831

e-mail: direccion.dif@jalisco.gob.mx

Secretaria de Dirección

Ext. 621

Apoyo Secretarial

Ext. 621

Dirección de Control de la Gestión Institucional

Lic. Jorge Armando González Muñoz

Av. Fray Antonio Alcalde # 1220, 1 Piso, Col. Miraflores,

C.P. 44270, Guadalajara, Jal.

Tel. 30 30 38 00, 30 30 46 00, Ext. 811

e-mail: jorge.gonzalez@difjalisco.gob.mx

Dirección del Organismo Interno de Control

Lic. Juana Elizabeth Guzmán Elías

Contralor Interno y Comisario Público Propietario del Sistema DIF Jalisco

Av. Fray Antonio Alcalde # 1220, Planta Baja, Col. Miraflores,

C. P. 44270, Guadalajara, Jal.

Tel. 30 30 38 00, 30 30 46 00, Ext. 823

e-mail: elizabeth.guzman@difjalisco.gob.mx

Secretaria

Ext. 824

Dirección Jurídica

Mtro. Luis Alberto Castro Rosales

Av. Fray Antonio Alcalde # 1220, Piso 1, Col. Miraflores,
C.P. 44270, Guadalajara, Jal.
Tel. 30 30 38 00 Ext. 862
e-mail: luis.castro@jalisco.gob.mx

Secretaria
Ext. 848,627

Subdirección General Operativa

Lic. Iván Alejandro Bravo Reza

Carlos Pereyra # 845, 1er piso, Col. Miraflores,
C.P. 44270, Guadalajara, Jal.

Tel. 30 30 38 00 Ext. 829

e-mail: ivan.bravo@difjalisco.gob.mx

Asistente

Ext. 829

e-mail

Secretaria

Ext. 829

Dirección de Atención a Personas con Discapacidad

Dr. Jehú Jonathan A. Preciado Pérez

Av. Fray Antonio Alcalde # 1831, Col. Miraflores,

C.P. 44270, Guadalajara, Jal.

Tel. 30 30 47 70, Ext. 210

e-mail: jehu.preciado@difjalisco.gob.mx

Conmutador

30 30 47 70

Secretaria

Tel. 30 30 38 84, Ext. 224

Dirección de Atención a las Personas Adultas Mayores

C. María Ascensión Álvarez Solís

Carlos Pereyra # 845, 1er piso, Col. Miraflores,

C.P. 44270, Guadalajara, Jal.

Tel. 30 30 38 00 Ext. 834

e-mail: asencion.alvarez@jalisco.gob.mx

Secretaria

Ext. 835

Dirección de Trabajo Social y Vinculación

LTS. María Eugenia Gutiérrez Solís

Carlos Pereyra # 845, 1er piso, Col. Miraflores,

C.P. 44270, Guadalajara, Jal.

Tel. 30 30 38 00 Ext. 646

e-mail: eugenia.gutierrez@jalisco.gob.mx

Secretaria

Ext. 912

Apoyo Administrativo

Ext. 912

Dirección de Atención a la Infancia

Lic. José Martín Díaz de León Díaz de León

Carlos Pereyra # 845, 1er piso, Col. Miraflores,

C.P. 44270, Guadalajara, Jal.

Tel. 30 30 38 00 Ext. 837

e-mail: josediaz@dif.jalisco.gob.mx

Secretaria
Ext. 203

Dirección de Atención a Personas en Situación de Emergencia

Lic. Luis R. Rodríguez Peña

Av. Fray Antonio Alcalde # 1220, Piso 1, Col. Miraflores,

C.P. 44270, Guadalajara, Jal.

Tel. 30 30 38 00 Ext. 653

e-mail: luis.rodriguez@difjalisco.gob.mx

Secretaria

Ext. 911,151

Procuraduría de Protección de Niñas, Niños y Adolescentes del Estado de Jalisco

Lic. Luis Antonio Gómez Hurtado

Av. Américas # 599, Torre Cuauhtémoc,
Col. Ladrón de Guevara, C.P. 44600,
Guadalajara, Jal. Tel. 30 30 82 00
e-mail: luis.gomez@difjalisco.gob.mx

Asistente

Titular por Asignar
Ext. 48222 y 48227
e-mail:

Secretaria

Ext. 48223 y 48564

Área Administrativa

Titular por Asignar
Ext. 48536
e-mail:

Dirección de Prevención

Lic. Norma de Jesús Villafaña Preciado

Av. Américas # 599, Torre Cuauhtémoc,
Col. Ladrón de Guevara, C.P. 44600,
Guadalajara, Jal.

Tel. 30 30 82 00 Ext. 48593

e-mail: norma.villafana@jalisco.gob.mx

Secretaria
Ext. 48609

Dirección de Atención y Protección

Lic. Rosa del Carmen Ochoa Cota

Av. Américas # 599, Torre Cuauhtémoc,
Col. Ladrón de Guevara C.P. 44600,
Guadalajara, Jal.

Tel. 30 30 82 00 Ext. 48598

e-mail: rosa.ochoa@jalisco.gob.mx

Secretaria

Ext. 48602 y 48603

Dirección de Representación y Restitución

Lic. Víctor Hugo Escalante Juárez

Av. Américas # 599, Torre Cuauhtémoc,
Col. Ladrón de Guevara, C.P. 44600,
Guadalajara, Jal.

Tel. 30 30 82 00 Ext. 48594

e-mail: victor.escalante@difjalisco.gob.mx

Secretaria

Ext. 48604 y 48605

Dirección de Tutela de Derechos

Lic. Maria Raquel Arias Covarrubias

Av. Américas # 599, Torre Cuauhtémoc,
Col. Ladrón de Guevara, C.P. 44600,
Guadalajara, Jal.Tel. 30 30 82 00 Ext. 48599
e-mail: raquel.arias@jalisco.gob.mx

Asistente

Titular por Asignar
Ext. 48592
e-mail:

Secretaria

Ext. 48612

Dirección de CEPAVI

Lic. Eunice Adriana Avilés Valencia

Av. Américas # 599, Torre Cuauhtémoc,
Col. Ladrón de Guevara, C.P. 44600,
Guadalajara, Jal.Tel. 30 30 82 00 Ext. 48558
e-mail: eunice.aviles@difjalisco.gob.mx

Dirección General Museo Trompo Mágico

Mtra. Marcela Gómez Ramírez

Av. Central # 750, Col. Residencial Poniente,

C.P. 45136, Zapopan, Jal.

Tel. 30 30 00 00

e-mail: marcela.gomez@difjalisco.gob.mx

Asistente

Titular por Asignar

Ext. 3097

e-mail:

Secretario Privado

Titular por Asignar

Ext. 3012

e-mail:

Secretaria

Ext. 3075, 3077 y 3088

**Dirección Educativa y Museográfica
(Trompo Mágico)**

Dra. Erika Sofía Blanco Morales

Av. Central # 750, Col. Residencial Poniente,

C. P. 45136, Zapopan, Jal.

Tel. 30 30 00 38 Ext. 3038

e-mail: erika.blanco@difjalisco.gob.mx

Asistente

Titular por Asignar

Ext. 3025 y 3070

e-mail:

**Dirección Operativa del Museo
(Trompo Mágico)**

Lic. Víctor Daniel Gómez Álvarez

Av. Central # 750, Col. Residencial Poniente,
C.P. 45136, Zapopan, Jal.
Tel. 30 30 00 38 Ext. 3049

e-mail: victor.gomez@difjalisco.gob.mx

Asistente

Titular por Asignar

Ext. 3005

e-mail:

Subdirección General de Seguridad Alimentaria

Lic. Herlinda Álvarez Arreola

Encargada del Despacho

Av. Fray Antonio Alcalde # 1220, Piso 1, Col. Miraflores,

C.P. 44270, Guadalajara, Jal

Tel. 30 30 38 00 Ext. 841

e-mail: herlinda.alvarez@difjalisco.gob.mx

Secretaria

Ext. 842

**Dirección de Comedores y Centros de
Distribución de Alimentos**

Titular por Asignar

Av. Fray Antonio Alcalde # 1220, Piso 1, Col. Miraflores,
C.P. 44270, Guadalajara, Jal
Tel. 30 30 38 00 Ext. 136
e-mail:

Secretaria
Ext. 842

Subdirección General de Desarrollo Comunitario y Apoyo Municipal

Lic. Israel González Ramírez

Carlos Pereyra # 845, 2do. piso, Col. Miraflores,

C.P. 44270, Guadalajara, Jal.

Tel. 30 30 38 00 Ext. 920,921

e-mail: israelgonzalez@difjalisco.gob.mx

Asistente

Titular por Asignar

Ext. 921

e-mail:

Secretaria

Ext. 920, 921

Dirección Vinculación Municipal

Lic. Teresa Luna Palafox

Carlos Pereyra # 845, 2do. piso, Col. Miraflores,

C.P. 44270, Guadalajara, Jal.

Tel. 30 30 38 00 Ext. 920,921

e-mail: teresa.luna@difjalisco.gob.mx

Secretaria

Ext. 920

Subdirección General Administrativa
Titular por Asignar

Av. Fray Antonio Alcalde # 1220, Piso 1, Col. Miraflores,
C.P. 44270, Guadalajara, Jal.
Tel. 30 30 38 00, 30 30 46 00, Ext. 828
e-mail: juan.villasenor@jalisco.gob.mx

Secretaria

Ext. 890 y 881

Dirección de Tecnologías y Sistemas Informaticos

Ing. Hernán Velasco Vélez

Av. Fray Antonio Alcalde # 1220, Planta Baja, Col. Miraflores,
C.P. 44270, Guadalajara, Jal.
Tel. 30 30 38 00, 30 30 46 00, Ext. 888
e-mail: dti.dif@jalisco.gob.mx

Secretaria

Ext. 889, 222 y Fax 887

Dirección de Recursos Financieros

Lic. Ana Elena González Jaime

Av. Fray Antonio Alcalde # 1220, Planta Baja, Col. Miraflores,
C.P. 44270, Guadalajara, Jal.
Tel. 30 30 38 00, 30 30 46 00, Ext. 852
e-mail: ana.jaime@jalisco.gob.mx

Secretaria
Ext. 853

Dirección de Recursos Humanos

Lic. Aurora Carolina González Hidalgo

Av. Fray Antonio Alcalde # 1220, 1er piso. Col. Miraflores,
C.P. 44270, Guadalajara, Jal.

Tel. 30 30 38 00, 30 30 46 00, Ext. 850

e-mail: carolina.gonzalez@difjalisco.gob.mx

Secretaria

Ext. 851

Dirección de Recursos Materiales

Lic. Roberto Alejandro Valladares Zamudio

Av. Fray Antonio Alcalde # 1220, Piso 1, Col. Miraflores,

C.P. 44270, Guadalajara, Jal.

Tel. 30 30 38 00, 30 30 46 00, Ext. 655

e-mail: roberto.valladares@difjalisco.gob.mx

Secretaria

Ext. 656

Dirección de Servicios Generales

L.c.p. José Manuel Castellanos Bustos

Av. Fray Antonio Alcalde # 1220, 1er. piso, Col. Miraflores,

C.P. 44270, Guadalajara, Jal.

Tel. 30 30 38 00, 30 30 46 00, Ext. 814

e-mail: jose.castellanos@difjalisco.gob.mx

Secretaria

Ext. 821 y 822

Dirección de Planeación

Lic. Ernesto Jesús Ivon Pliego

Av. Fray Antonio Alcalde # 1220, Piso 1, Col. Miraflores,
C.P. 44270, Guadalajara, Jal.
Tel. 30 30 38 00 Ext. 826
e-mail: ernesto.ivon@jalisco.gob.mx

Secretaria

Ext: 276 y 182



Directorio General

Sistema DIF Jalisco