

**NOMBRE: MARTHA YARETH CORONA GARCÍA**

**DIRECCIÓN:** [REDACTED]

**COLONIA:** [REDACTED]

**TELÉFONO:** [REDACTED]

**CORREO:** [REDACTED]

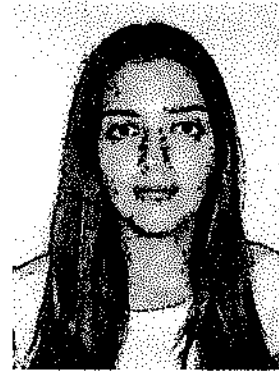

**LUGAR Y FECHA DE NACIMIENTO:**

**CIUDAD GUZMÁN,** [REDACTED]

**ESTADO CIVIL: SOLTERA**

**IDIOMA QUE DOMINA: ESPAÑOL**

**ESTUDIOS FORMALES:**

PRIMARIA, SECUNDARIA Y PREPARATORIA EN EL INSTITUTO SILVIANO CARRILLO DE 1995 A 2008. CURSOS EN INFORMÁTICA: WORD, EXCEL Y POWER POINT.

LICENCIATURA EN NEGOCIOS INTERNACIONALES EN LA UNIVERSIDAD DE GUADALAJARA, CENTRO UNIVERSITARIO DEL SUR, INICIADA EN 2009.

INTERCAMBIO ACADEMICO DE ENERO DEL 2011 A JUNIO DEL 2011 EN LA UNIVERSIDAD AUTONOMA DE MADRID EN MADRID, ESPAÑA.

**DIPLOMADO:**

DISEÑO DE IMAGEN EN MAQUILLAJE, EN EL CENTRO INTERNACIONAL DE DISEÑO Y MODA IMAGINARTE, EN EL 2009.

DIPLOMADO PROFESIONAL EN CAPACITACIÓN AUTODIDÁCTICA EMPRESARIAL, EN EL INSTITUTO DE INVESTIGACIÓN EMPRESARIAL DEL FUTURO A.C.; INICIADO EN MARZO DEL 2010.

**RETIRO EMPRESARIAL:**

INGENIERÍA MENTAL CON EL DR. ALEX MÁRQUEZ DEL INSTITUTO DE INVESTIGACIÓN EMPRESARIAL DEL FUTURO A.C.

*Delegada Ciudad Guzmán*

*Delegada  
Módulo de  
Ciudad Guzmán*

**CARGOS ESTUDIANTILES EN LA UNIVERSIDAD DE GUADALAJARA:**

CONSEJERA ESTUDIANTIL DE LA DIVISIÓN DE CIENCIAS, ARTES Y HUMANIDADES EN EL CENTRO UNIVERSITARIO DEL SUR, DE SEPTIEMBRE DEL 2010 A SEPTIEMBRE DEL 2011.

PRESIDENTA DE LA LICENCIATURA EN NEGOCIOS INTERNACIONALES EN EL CENTRO UNIVERSITARIO DEL SUR DE LA FEDERACIÓN DE ESTUDIANTES, DE DICIEMBRE DEL 2011 A DICIEMBRE DEL 2012.

CONSEJERA ESTUDIANTIL DE CENTRO EN EL CENTRO UNIVERSITARIO DEL SUR, DE SEPTIEMBRE DEL 2012 A SEPTIEMBRE DEL 2013.

**REFERENCIAS LABORALES:**

**EMPRESA:** DISTRIBUCIONES CELULARES S.A. DE C.V. SUB DISTRIBUIDOR AUTORIZADO TELCEL

**PUESTO:** VENTAS DE MOSTRADOR Y CAJA

**TIEMPO:** DEL 2004 AL 2008

**EMPRESA:** JARDÍN DE NIÑOS BAMBI

**PUESTO:** AUXILIAR DE MAESTRA

**TIEMPO:** SEPTIEMBRE DEL 2008 A JULIO DEL 2009 Y AGOSTO DEL 2011 A DICIEMBRE DEL 2011.

**EMPRESA:** RESTAURANT – BAR "LA MENTIROSA"

**PUESTO:** MESERA

**TIEMPO:** NOVIEMBRE DEL 2009 A FEBRERO DEL 2010

**EMPRESA:** H. AYUNTAMIENTO DE ZAPOTLÁN EL GRANDE

**PUESTO:** PROMOTORA DEL DEPARTAMENTO DE PARTICIPACIÓN CIUDADANA

**TIEMPO:** OCTUBRE DEL 2012 A LA FECHA.