

Cuenta Pública 2014
ESCUELA DE CONSERVACION Y RESTAURACION DE OCCIDENTE
 Estado Analítico de Ingresos
 Del 1 de enero al 31 de diciembre de 2014

Rubro de Ingresos	Ingreso					Diferencia
	Estimado	Ampliaciones y Reducciones	Modificado	Devengado	Recaudado	
	(1)	(2)	(3= 1 + 2)	(4)	(5)	
Impuestos			0			0
Cuentas y Aportaciones de Seguridad Social			0			0
Contribuciones de Mejoras			0			0
Derechos			0			0
Productos	0	0	0	0	0	0
Corriente			0			0
Capital			0			0
Aprovechamientos	0	0	0	0	0	0
Corriente			0			0
Capital			0			0
Ingresos por Ventas de Bienes y Servicios	1300000	-335840	964160	964140	964160	-335840
Participaciones y Aportaciones	0	0	0	0	0	0
Transferencias, Asignaciones, Subsidios y Otras Ayudas	10538000	3731000	14269000	14269000	14269000	3731000
Ingresos Derivados de Financiamientos			0			0
Total	11838000	3395160	15233160	15233140	15233160	
				Ingresos excedentes*		3395160

Estado Analítico de Ingresos Por Fuente de Financiamiento	Ingreso					Diferencia
	Estimado	Ampliaciones y Reducciones	Modificado	Devengado	Recaudado	
	(1)	(2)	(3= 1 + 2)	(4)	(5)	
Ingresos del Gobierno	0	0	0	0	0	0
Impuestos			0			0
Contribuciones de Mejoras			0			0
Derechos			0			0
Productos	0	0	0	0	0	0
Corriente			0			0
Capital			0			0
Aprovechamientos	0	0	0	0	0	0
Corriente			0			0
Capital			0			0
Participaciones y Aportaciones			0			0
Transferencias, Asignaciones, Subsidios y Otras Ayudas			0			0
Ingresos de Organismos y Empresas	11838000	3395160	15233160	15233140	15233160	3395160
Cuentas y Aportaciones de Seguridad Social			0			0
Ingresos por Ventas de Bienes y Servicios	1300000	-335840	964160	964140	964160	-335840
Transferencias, Asignaciones, Subsidios y Otras Ayudas	10538000	3731000	14269000	14269000	14269000	3731000
Ingresos derivados de financiamiento	0	0	0	0	0	0
Ingresos Derivados de Financiamientos			0			0
Total	11838000	3395160	15233160	15233140	15233160	
				Ingresos excedentes*		3395160

ARO. ALEJANDRO CANALES DAROCA
 DIRECTOR GENERAL

ELIZABETH ESPARZA M.

C.P. ELIZABETH ESPARZA MERCADO
 DIR. ADMINISTRATIVA

MARCELA ALVAREZ PÉREZ
 ENCARGADA DE RECURSOS FINANCIEROS

"Bajo protesta de decir verdad declaramos que los Estados Financieros y sus notas, son razonablemente correctos y son responsabilidad del emisor"

Cuenta Pública 2014
ESCUELA DE CONSERVACION Y RESTAURACION DE OCCIDENTE
 Estado Analítico del Ejercicio del Presupuesto de Egresos
 Clasificación Económica (por Tipo de Gasto)
 Del 1 de enero al 31 de diciembre de 2014

Concepto	Egresos					Subejercicio 6 = (3 - 4)
	Aprobado	Ampliaciones/ (Reducciones)	Modificado	Devengado	Pagado	
	1	2	3 = (1 + 2)	4	5	
Gasto Corriente	8,932,551	2,800,510	11,733,061	10,979,841	10,679,345	753,219
Gasto de Capital	112,365	594,650	707,015	175,947	175,947	531,068
Amortización de la Deuda y Disminución de Pasivos	2,793,085	0	2,793,085	813,956	813,956	1,979,129
Total del Gasto	11,838,000	3,395,160	15,233,160	11,969,744	11,669,248	3,263,416

ARQ. ALEJANDRO CANALES DAROCA

DIRECTOR GENERAL

ELIZABETH ESPARZA M.

C.P. ELIZABETH ESPARZA MERCADO

DIRECTORA ADMINISTRATIVA

LIC. MARCELA ÁLVAREZ PÉREZ

ENCARGADA DE
RECURSOS FINANCIEROS

"Bajo protesta de decir verdad declaramos que los Estados Financieros y sus notas, son razonablemente correctos y son responsabilidad del emisor"

Cuenta Pública 2014
ESCUELA DE CONSERVACION Y RESTAURACION DE OCCIDENTE
Estado Analítico del Ejercicio del Presupuesto de Egresos
Clasificación por Objeto del Gasto (Capítulo y Concepto)
Del 1 de enero al 31 de diciembre de 2014

Concepto	Egresos					Subterficio
	Aprobado	Ampliaciones/ (Reducciones)	Modificado	Devengado	Pagado	
	1	2	3 = (1 + 2)	4	5	6 = (3 + 4)
Servicios Personales	7428918	2787346	10187263	9817133	9817133	370136
Remuneraciones al Personal de Caudatario Permanente	5116278	1647209	6662486	6415932	6415932	246854
Remuneraciones al Personal de Caudatario Transitorio	12687		12687	12158	12158	539
Remuneraciones Adicionales y Especiales	777785	334881	1112646	1075780	1076780	36887
Seguridad Social	1154484	363554	1528038	1473323	1473323	64715
Otras Prestaciones Sociales y Económicas						0
Previsiones	0	143250	143250	143250	143250	0
Pago de Estímulos a Servidores Públicos	368873	348473	718146	688990	688990	21155
Materiales y Suministros	481918	-68434	389482	227815	227815	197887
Materiales de Administración, Emisión de Documentos y Artículos Oficiales	180145	-34095	146050	124028	124028	22022
Alimentos y Utensilios	40829	-8800	32029	18800	18800	13429
Materiales Primas y Materiales de Producción y Comercialización	8750	0	8750	446	446	5315
Materiales y Artículos de Construcción y de Reparación	40048	-10000	30048	5453	5453	24895
Productos Químicos, Farmacéuticos y de Laboratorio	70875	3482	74357	12851	12851	61506
Combustibles, Lubricantes y Aditivos	61515	-28515	33000	23000	23000	2000
Vestuario, Blancos, Preadas de Protección y Artículos Deportivos	17240	7044	24284	15418	15418	8866
Materiales y Suministros Para Seguridad			0			0
Herramientas, Refacciones y Accesorios Menores	45404	2450	47854	27720	27720	20134
Servicios Generales	1058717	199988	1168705	838093	838097	328222
Servicios Básicos	173715	-10165	163550	141806	141806	21744
Servicios de Anudamiento	0	0	0	0	0	0
Servicios Profesionales, Científicos, Técnicos y Otros Servicios	210891	-28600	182191	153381	153381	28810
Servicios Financieros, Bancarios y Comerciales	74088	-12700	61388	51308	51308	10369
Servicios de Instalación, Reparación, Mantenimiento y Conservación	206480	148163	354643	339139	38643	15524
Servicios de Comunicación Social y Publicidad	83720	-74420	9300	2801	2801	18399
Servicios de Traslado y Viáticos	32993	-8300	24693	8141	8141	15552
Servicios Oficiales	15500	-11500	4000	240	240	3760
Otros Servicios Generales	243856	108000	351856	238176	238176	113374
Transferencias, Asignaciones, Subsidios y Otras Ayudas	0	0	0	0	0	0
Transferencias Internas y Asignaciones al Sector Público	0	0	0	0	0	0
Transferencias al Resto del Sector Público	0	0	0	0	0	0
Subsidios y Subvenciones	0	0	0	0	0	0
Ayudas Sociales	0	0	0	0	0	0
Pensiones y Jubilaciones	0	0	0	0	0	0
Transferencias a Fideicomisos, Mandatos y Otros Análogos	0	0	0	0	0	0
Transferencias a la Seguridad Social	0	0	0	0	0	0
Donativos	0	0	0	0	0	0
Transferencias al Exterior	0	0	0	0	0	0
Bienes Muebles, Inmuebles e Intangibles	112366	584850	707215	175947	175947	531088
Mobiliario y Equipo de Administración	64660	84300	148960	112092	112092	37158
Mobiliario y Equipo Educativo y Recreativo	1385	86264	87650	51591	51591	36059
Equipo e Instrumental Médico y de Laboratorio	34628	0	34628	0	0	34628
Vehículos y Equipo de Transporte	0	412986	412986	0	0	412986
Equipo de Defensa y Seguridad			0			0
Maquinaria, Otros Equipos y Herramientas	4000	-2000	2000			2000
Activos Biológicos			0			0
Bienes Inmuebles			0			0
Activos Intangibles	7400	13100	20500	12264	12264	8236
Inversión Pública	0	0	0	0	0	0
Obras Públicas en Bienes de Dominio Público	0	0	0	0	0	0
Obras Públicas en Bienes Propios	0	0	0	0	0	0
Proyectos Productivos y Acciones de Fomento	0	0	0	0	0	0
Inversiones Financieras y Otras Provisiones	0	0	0	0	0	0
Inversiones Para el Fomento de Actividades Productivas	0	0	0	0	0	0
Acciones y Participaciones de Capital	0	0	0	0	0	0
Compra de Títulos y Valores	0	0	0	0	0	0
Concesión de Préstamos	0	0	0	0	0	0
Inversiones en Fideicomisos, Mandatos y Otros Análogos	0	0	0	0	0	0
Otras Inversiones Financieras	0	0	0	0	0	0
Provisiones para Contingencias y Otras Erogaciones Especiales	0	0	0	0	0	0
Participaciones y Aportaciones	0	0	0	0	0	0
Participaciones	0	0	0	0	0	0
Aportaciones	0	0	0	0	0	0
Convenios	0	0	0	0	0	0
Deuda Pública	2793085	0	2793085	813858	813858	1979129
Amortización de la Deuda Pública	0	0	0	0	0	0
Intereses de la Deuda Pública	0	0	0	0	0	0
Comisiones de la Deuda Pública	0	0	0	0	0	0
Gastos de la Deuda Pública	0	0	0	0	0	0
Costo por Coberturas	0	0	0	0	0	0
Apoyos Financieros	0	0	0	0	0	0
Adeudos de Ejercicios Fiscales Anteriores (Adeudos)	2793085	0	2793085	813858	813858	1979129
Total del Gasto	11838000	3395180	15233180	11968744	11669248	3263416

"Bajo protesta de decir verdad declaramos que los Estados Financieros y sus notas, son razonablemente correctos y son responsabilidad del emisor"

ARQ. ALEJANDRO CANALES JAROCÁ
DIRECTOR GENERAL

ELIZABETH ESPARZA M.
C.P. ELIZABETH ESPARZA MERCADO
DIRECTORA ADMINISTRATIVA

LIC. MARCELA ÁLVAREZ PÉREZ
ENCARGADA DE RECURSOS FINANCIEROS

Cuenta Pública 2014
ESCUELA DE CONSERVACION Y RESTAURACION DE OCCIDENTE
 Estado Analítico del Ejercicio del Presupuesto de Egresos
 Clasificación Funcional (Finalidad y Función)
 Del 1 de enero al 31 de diciembre 2014

Concepto	Egresos					Subejercicio 6 = (3 + 4)
	Aprobado	Ampliaciones/ (Reducciones)	Modificado	Devengado	Pagado	
	1	2	3 = (1 + 2)	4	5	
Gobierno	0	0	0	0	0	0
Legislación			0			0
Justicia			0			0
Coordinación de la Política de Gobierno			0			0
Relaciones Exteriores			0			0
Asuntos Financieros y Hacendarios			0			0
Seguridad Nacional			0			0
Asuntos de Orden Público y de Seguridad Interior			0			0
Otros Servicios Generales			0			0
Desarrollo Social	0	0	0	0	0	0
Protección Ambiental			0			0
Vivienda y Servicios a la Comunidad			0			0
Salud			0			0
Recreación, Cultura y Otras Manifestaciones Sociales			0			0
Educación			0			0
Protección Social			0			0
Otros Asuntos Sociales			0			0
Desarrollo Económico	11,838,000	3,395,160	15,233,160	11,969,744	11,669,248	3,263,416
Asuntos Económicos, Comerciales y Laborales en General			0			0
Agropecuaria, Silvicultura, Pesca y Caza			0			0
Combustibles y Energía		0	0			0
Minería, Manufacturas y Construcción			0			0
Transporte			0			0
Comunicaciones			0			0
Turismo			0			0
Ciencia, Tecnología e Innovación	11,838,000	3,395,160	15,233,160	11,969,744	11,669,248	3,263,416
Otras Industrias y Otros Asuntos Económicos			0			0
Otras no Clasificadas en Funciones Anteriores	0	0	0	0	0	0
Transacciones de la Deuda Pública / Costo Financiero de la Deuda			0			0
Transferencias, Participaciones y Aportaciones entre Diferentes Niveles y Ordenes de Gobierno			0			0
Saneamiento del Sistema Financiero			0			0
Adeudos de Ejercicios Fiscales Anteriores			0			0
Total del Gasto	11,838,000	3,395,160	15,233,160	11,969,744	11,669,248	3,263,416

Bajo protesta de decir verdad declaramos que los Estados Financieros y sus notas, son razonablemente correctos y son responsabilidad del emisor

ARQ. ALEJANDRO CANALES DAROCA
DIRECTOR GENERAL

ELIZABETH ESPARZA M.
C.P. ELIZABETH ESPARZA MERCADO
DIRECTORA ADMINISTRATIVA

LIC. MARCELA ÁLVAREZ PÉREZ
ENCARGADA DE RECURSOS FINANCIEROS

Cuenta Pública 2014
ESCUELA DE CONSERVACION Y RESTAURACION DE OCCIDENTE
 Endeudamiento Neto
 Del 01 de Enero al 31 de Diciembre del 2014

Identificación de Crédito o Instrumento	Colocación	Amortización	Endeudamiento Neto
	A	B	C = A - B
Creditos Bancarios			
			0
			0
			0
			0
			0
			0
			0
			0
			0
Total Créditos Bancarios	0	0	0

Otros Instrumentos de Deuda			
			0
			0
			0
			0
			0
			0
			0
			0
			0
			0
Total Otros Instrumentos de Deuda	0	0	0
TOTAL	0	0	0

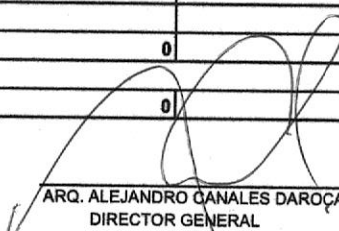
 ARQ. ALEJANDRO CANALES DAROÇA
 DIRECTOR GENERAL

 C.P. ELIZABETH ESPARZA MERCADO
 DIR. ADMINISTRATIVA

 MARCELA ÁLVAREZ PÉREZ
 CONTADOR

"Bajo protesta de decir verdad declaramos que los Estados Financieros y sus notas, son razonablemente correctos y son responsabilidad del emisor"

Cuenta Pública 2014
ESCUELA DE CONSERVACION Y RESTAURACION DE OCCIDENTE
 Intereses de la Deuda
 Del 1 de enero al 31 de diciembre de 2014

Identificación de Crédito o Instrumento	Devengado	Pagado
Créditos Bancarios		
Total Créditos Bancarios	0	0

Otros Instrumentos de Deuda		
Total Otros Instrumentos de Deuda	0	0

TOTAL	0	0
--------------	----------	----------

Bajo protesta de decir verdad declaramos que los Estados Financieros y sus notas, son razonablemente correctos y son responsabilidad del emisor

ARQ. ALEJANDRO CANALES DAROCA
 DIRECTOR GENERAL

C.P. ELIZABETH ESPARZA MERCADO
 DIRECTORA ADMINISTRATIVA

LIC. MARCELA ÁLVAREZ PÉREZ
 ENCARGADA DE RECURSOS FINANCIEROS

ESCUELA DE CONSERVACION Y RESTAURACION DE OCCIDENTE
Indicadores de Postura Fiscal
Del 1 de Enero al 31 de Diciembre 2014

Concepto	Estimado	Devengado	Pagado ³
I. Ingresos Presupuestarios (I=1+2)			
1. Ingresos del Gobierno de la Entidad Federativa ¹	10538000	14269000	14269000
2. Ingresos del Sector Paraestatal ¹	10538000	14269000	14269000
II. Egresos Presupuestarios (II=3+4)			
3. Egresos del Gobierno de la Entidad Federativa ²	10538000	14269000	11344740.86
4. Egresos del Sector Paraestatal ²	10538000	14269000	11344740.86
III. Balance Presupuestario (Superávit o Déficit) (III = I - II)	0	0	2924259.14

Concepto	Estimado	Devengado	Pagado ³
III. Balance presupuestario (Superávit o Déficit)	0	0	2924259.14
IV. Intereses, Comisiones y Gastos de la Deuda			
V. Balance Primario (Superávit o Déficit) (V= III - IV)	0	0	2924259.14

Concepto	Estimado	Devengado	Pagado ³
A. Financiamiento			
B. Amortización de la deuda			
C. Endeudamiento ó desendeudamiento (C = A - B)	0	0	0

1. Los Ingresos que se presentan son los ingresos presupuestarios totales sin incluir los ingresos por ventas de bienes y servicios. Los Ingresos del Gobierno de la Entidad Federativa corresponden a los Ingresos recibidos por financiamiento Gobierno Estatal y Gobierno Federal (CONACULTA)

2. Los egresos que se presentan son los egresos presupuestarios totales sin incluir los egresos con financiamiento por venta de bienes y servicios. Los egresos del Gobierno de la Entidad Federativa corresponden a los del Gobierno Estatal y Gobierno Federal (CONACULTA)

3. Para Ingresos se reportan los ingresos recaudados; para egresos se reportan los egresos pagados

Bajo protesta de decir verdad declaramos que los Estados Financieros y sus notas, son razonablemente correctos y son responsabilidad del emisor

ARQ. ALEJANDRO CANALES DAROCA
DIRECTOR GENERAL

ELIZABETH ESPARZA M.
C.P. ELIZABETH ESPARZA MERCADO
DIRECTORA ADMINISTRATIVA

LIC. MARCELA ÁLVAREZ PÉREZ
ENCARGADA DE RECURSOS FINANCIEROS

Cuenta Pública 2014
 ESCUELA DE CONSERVACION Y RESTAURACION DE OCCIDENTE
 Gasto por Categoría Programática
 Del 1 de enero al 31 de diciembre 2014

Concepto	Egresos					Subejercicio 6 = (3 - 4)
	Aprobado 1	Ampliaciones (Reducciones) 2	Modificado 3 = (1 + 2)	Devengado 4	Pagado 5	
Programas	11,838,000	3,395,160	15,233,160	11,969,744	11,669,248	3,263,416
Subsidios: Sector Social y Privado o Entidades Federativas y Municipios	0	0	0	0	0	0
Sujetos a Reglas de Operación	0	0	0	0	0	0
Otros Subsidios	0	0	0	0	0	0
Desempeño de las Funciones	0	0	0	0	0	0
Prestación de Servicios Públicos	0	0	0	0	0	0
Provisión de Bienes Públicos	0	0	0	0	0	0
Planeación, seguimiento y evaluación de políticas públicas	0	0	0	0	0	0
Promoción y fomento	0	0	0	0	0	0
Regulación y supervisión	0	0	0	0	0	0
Funciones de las Fuerzas Armadas (Únicamente Gobierno Federal)	0	0	0	0	0	0
Específicos	0	0	0	0	0	0
Proyectos de Inversión	0	0	0	0	0	0
Administrativos y de Apoyo	11,838,000	3,395,160	15,233,160	11,969,744	11,669,248	3,263,416
Apoyo al proceso presupuestario y para mejorar la eficiencia institucional	0	0	0	0	0	0
Apoyo a la función pública y al mejoramiento de la gestión	0	0	0	0	0	0
I. ATENCIÓN A ESTUDIANTES	\$9,181,207.57	2,648,225	11,829,433	9,336,400	9,035,904	2,493,032
II. PROYECTOS DE RESTAURACIÓN E INVESTIGACIÓN DE BIENES CULTURALES MUEBLES	2,134,380	611,129	2,745,518	2,154,554	2,154,554	590,965
III. SEGUIMIENTO DE EGRESADOS PARA PROMOVER SU TITULACIÓN Y APOYAR SU INSERCIÓN LABORAL	522,403	135,806	658,209	478,790	478,790	179,419
Operaciones ajenas	0	0	0	0	0	0
Obligaciones de cumplimiento de resolución jurisdiccional	0	0	0	0	0	0
Desastres Naturales	0	0	0	0	0	0
Obligaciones	0	0	0	0	0	0
Pensiones y jubilaciones	0	0	0	0	0	0
Aportaciones a la seguridad social	0	0	0	0	0	0
Aportaciones a fondos de estabilización	0	0	0	0	0	0
Aportaciones a fondos de inversión y reestructura de pensiones	0	0	0	0	0	0
Programas de Gasto Federalizado (Gobierno Federal)	0	0	0	0	0	0
Gasto Federalizado	0	0	0	0	0	0
Participaciones a entidades federativas y municipios	0	0	0	0	0	0
Costo financiero, deuda o apoyo a deudores y ahorradores de la banca	0	0	0	0	0	0
Adeudos de ejercicios fiscales anteriores	0	0	0	0	0	0
Total del Gasto	11,838,000	3,395,160	15,233,160	11,969,744	11,669,248	3,263,416

ARQ. ALEJANDRO CANALES DAROCA
 DIRECTOR GENERAL

ELIZABETH ESPARZA M.
 C.P. ELIZABETH ESPARZA MERCADO
 DIR. ADMINISTRATIVA

MARCELA ALVAREZ PÉREZ
 ENCARGADA DE REC FINANCIEROS

Bajo protesta de decir verdad declaramos que los Estados Financieros y sus notas, son razonablemente correctos y son responsabilidad del emisor

Cuenta Pública 2014
ESCUELA DE CONSERVACION Y RESTAURACION DE OCCIDENTE
PROGRAMAS Y PROYECTOS DE INVERSION
Del 1 de enero al 31 de diciembre de 2014

La Escuela de Conservación y Restauración de Occidente, no recibió para el ejercicio 2014 recursos públicos o privados adicionales, para programas y proyectos de inversión.



ARQ. ALEJANDRO CANALES DAROCA
DIRECTOR GENERAL

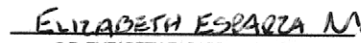

C.P. ELIZABETH ESPARZA MERCADO
DIR. ADMINISTRATIVA



MARCELA ÁLVAREZ PÉREZ
CONTADOR

"Bajo protesta de decir verdad declaramos que los Estados Financieros y sus notas, son razonablemente correctos y son responsabilidad del emisor"

1822

**INDICADORES DE RESULTADOS
CUENTA PUBLICA 2014
ESCUELA DE CONSERVACION Y RESTAURACION DE OCCIDENTE**

CONCEPTO	DESCRIPCIÓN	INDICADOR	METAS	ENE	FEB	MAR	ABR	MAY	JUN	JUL	AGO	SEP	OCT	NOV	DIC
FIN	Formar restauradores profesionales a nivel licenciatura que promuevan el estudio y conservación del patrimonio cultural	Alumnos atendidos	Mantener la matrícula al menos 85% de la capacidad instalada							85%					
PROPÓSITO	Lograr que en México, existan profesionales que tienen la capacidad de atender la demanda en términos de conservación, restauración, estudio y divulgación del patrimonio cultural por parte del sector público y privado.	Egresados insertos en el ámbito laboral	Buscar que al menos 80% de los egresados sean atendidos										80%		
COMPONENTES	Atención a estudiantes.	Número de alumnos atendidos	Mantener la matrícula al menos 85% de la capacidad instalada							85%					
	Proyectos de restauración e investigación de Bienes culturales muebles	Número de proyectos	Realizar al menos 4 proyectos de restauración o investigación							4					
	Seguimiento de egresados para promover su titulación y apoyar su inserción laboral	Número de egresados atendidos	Buscar que al menos 80% de los egresados sean atendidos										80%		
ACTIVIDADES Componente 1	Atención a alumnos en aulas y talleres	Número de alumnos	Mantener la matrícula al 85% de la capacidad instalada							85%					
	Formación y capacitación docente	Número de actividades de capacitación	Realizar por lo menos un curso de capacitación general para la planta								1				
	Tutorías	Número de tutorías realizadas.	Atender a los alumnos de primero y décimo semestre en tutorías							1					
	Evaluación del índice de satisfacción de los alumnos	Índice de de satisfacción de los alumnos.	Aumentar un 3% del porcentaje de satisfacción									3%			
	Evaluación de la docencia	Actividades de retroalimentación para la evaluación docente	Realizar por lo menos dos actividades generales de retroalimentación de la planta docente.		1						1				
ACTIVIDADES Componente 2	Proyectos de restauración realizados	Número de proyectos	Realizar al menos 4 proyectos de restauración o investigación							4					
	Eventos académicos y de difusión de la disciplina	Número de eventos	Realizar al menos 2 eventos 1 académico y 1 de difusión						1				1		
	Publicación de materiales académicos de divulgación	Número de publicaciones	Realizar una publicación de materiales académicos de divulgación						1						
ACTIVIDADES Componente 3	Curso de titulación para egresados	Número de cursos	Realizar un curso para egresados								1				
	Monitoreo de Egresados en el ámbito educativo y laboral	Número de egresados monitoreados	Buscar que el 80% contesten el formato de monitoreo										80%		
	Actividades de difusión de ofertas laborales	Número de actividades de difusión de ofertas laborales	Realizar dos actividades de difusión de ofertas laborales				1					1			

ARQ. ALEJANDRO CANALES DAROCA
DIRECTOR GENERAL

ELIZABETH ESPARZA M.
C.P. ELIZABETH ESPARZA MERCADO
DIRECTORA ADMINISTRATIVA

LIC. MARBELA ÁLVAREZ PÉREZ
ENCARGADA DE RECURSOS FINANCIEROS

"Bajo protesta de decir verdad declaramos que los Estados Financieros y sus notas, son razonablemente correctos y son responsabilidad del emisor"

Cuenta Pública 2014
Estado de Situación Financiera
Al 31 de diciembre de 2014 y 2013
(Pesos)

ESCUELA DE CONSERVACION Y RESTAURACION DE OCCIDENTE

Ente Público:

CONCEPTO	Año 2014	Año 2013	CONCEPTO	Año 2014	Año 2013
ACTIVO			PASIVO		
Activo Circulante			Pasivo Circulante		
Efectivo y Equivalentes	3,584,954	696,111	Cuentas por Pagar a Corto Plazo	10,393	9,845
Derechos a Recibir Efectivo o Equivalentes	8,072	5,065,200	Documentos por Pagar a Corto Plazo	1,950,000	1,950,000
Derechos a Recibir Bienes o Servicios	0	0	Porción a Corto Plazo de la Deuda Pública a Largo Plazo	0	0
Inventarios	0	0	Títulos y Valores a Corto Plazo	0	0
Almacenes	0	0	Pasivos Diferidos a Corto Plazo	0	0
Estimación por Pérdida o Deterioro de Activos Circulantes	0	0	Fondos y Bienes de Terceros en Garantía y/o Administración a Corto Plazo	251,901	314,809
Otros Activos Circulantes	213	361	Provisiones a Corto Plazo	67,526	1,185,780
Total de Activos Circulantes	3,593,239	5,761,672	Total de Pasivos Circulantes	2,279,820	3,460,434
Activo No Circulante			Pasivo No Circulante		
Inversiones Financieras a Largo Plazo	0	0	Cuentas por Pagar a Largo Plazo	0	0
Derechos a Recibir Efectivo o Equivalentes a Largo Plazo	0	0	Documentos por Pagar a Largo Plazo	0	0
Bienes Inmuebles, Infraestructura y Construcciones en Proceso	0	0	Deuda Pública a Largo Plazo	0	0
Bienes Muebles	3,683,385	3,412,222	Pasivos Diferidos a Largo Plazo	0	0
Activos Intangibles	175,858	163,595	Fondos y Bienes de Terceros en Garantía y/o en Administración a Largo Plazo	0	0
Depreciación, Deterioro y Amortización Acumulada de Bienes	-3,273,231	-3,107,532	Provisiones a Largo Plazo	0	0
Activos Diferidos	0	0	Total de Pasivos No Circulantes	0	0
Estimación por Pérdida o Deterioro de Activos no Circulantes	0	0	TOTAL DEL PASIVO	2,279,820	3,460,434
Otros Activos no Circulantes	0	0	HACIENDA PÚBLICA/ PATRIMONIO		
Total de Activos No Circulantes	486,012	468,288	Hacienda Pública/Patrimonio Contribuido	0	0
TOTAL DEL ACTIVO	4,079,250	6,229,957	Aportaciones	0	0
			Donaciones de Capital	0	0
			Actualización de la Hacienda Pública / Patrimonio	0	0
			Hacienda Pública/Patrimonio Generado	1,799,430	2,769,524
			Resultados del Ejercicio (Ahorro / Desahorro)	4,095,098	2,769,524
			Resultados de Ejercicios Anteriores	-2,295,668	0
			Revalúos	0	0
			Reservas	0	0
			Rectificaciones de Resultados de Ejercicios Anteriores	0	0
			Exceso o Insuficiencia en la Actualización de la Hacienda Pública/Patrimonio	0	0
			Resultado por Posición Monetaria	0	0
			Resultado por Tenencia de Activos no Monetarios	0	0
			Total Hacienda Pública/ Patrimonio	1,799,430	2,769,524
			TOTAL DEL PASIVO Y HACIENDA PÚBLICA / PATRIMONIO	4,079,250	6,229,957

Bajo protesta de decir verdad declaramos que los Estados Financieros y sus Notas son razonablemente correctos y responsabilidad del emisor

ARQ. ALEJANDRO CAÑALES DAROCA
DIRECTOR GENERAL

ELIZABETH ESPARZA M.
C.P. ELIZABETH ESPARZA MERCADO
DIRECTORA ADMINISTRATIVA

MARCELA ALVAREZ PEREZ
ENC DE REC FINANCIEROS

Cuenta Pública 2014
Estado de Variación en la Hacienda Pública
Del 1o de enero al 31 de diciembre de 2014
(pesos)

Ente Público: **ESCUELA DE CONSERVACION Y RESTAURACION DE OCCIDENTE**

Concepto	Hacienda Pública/Patrimonio Contribuido	Hacienda Pública/Patrimonio Generado de Ejercicios Anteriores	Hacienda Pública/Patrimonio Generado del Ejercicio	Ajustes por Cambios de Valor	TOTAL
Rectificaciones de Resultados de Ejercicios Anteriores	0	0	0	0	0
Patrimonio Neto Inicial Ajustado del Ejercicio	0	0	0	0	0
Aportaciones	0	0	0	0	0
Donaciones de Capital	0	0	0	0	0
Actualización de la Hacienda Pública/Patrimonio	0	0	0	0	0
Variaciones de la Hacienda Pública/Patrimonio Neto del Ejercicio	0	0	-2,295,668	0	-2,295,668
Resultados del Ejercicio (Ahorro/Desahorro)	0	0	0	0	0
Resultados de Ejercicios Anteriores	0	0	-2,295,668	0	-2,295,668
Revalúos	0	0	0	0	0
Reservas	0	0	0	0	0
Hacienda Pública/Patrimonio Neto Final del Ejercicio 2013	0	0	-2,295,668	0	-2,295,668
Cambios en la Hacienda Pública/Patrimonio Neto del Ejercicio 2014	0	0	0	0	0
Aportaciones	0	0	0	0	0
Donaciones de Capital	0	0	0	0	0
Actualización de la Hacienda Pública/Patrimonio	0	0	0	0	0
Variaciones de la Hacienda Pública/Patrimonio Neto del Ejercicio 2014	0	0	4,095,098	0	4,095,098
Resultados del Ejercicio (Ahorro/Desahorro)	0	0	4,095,098	0	4,095,098
Resultados de Ejercicios Anteriores	0	0	0	0	0
Revalúos	0	0	0	0	0
Reservas	0	0	0	0	0
Saldo Neto en la Hacienda Pública / Patrimonio 2014	0	0	1,799,430	0	1,799,430

Bajo protesta de decir verdad declaramos que los Estados Financieros y sus Notas son razonablemente correctos y responsabilidad del emisor

ARQ. ALEJANDRO CANALES DAROCA
DIRECTOR GENERAL

ELIZABETH ESPARZA M.
CP ELIZABETH ESPARZA MERCADO
DIRECTORA ADMINISTRATIVA

MARCELA ALVAREZ PEREZ
ENC DE REC FINANCIEROS

Cuenta Pública 2014
Estado de Flujos de Efectivo
Del 1o. de enero al 31 de diciembre de 2014 y 2013
(Pesos)

ESCUELA DE CONSERVACION Y RESTAURACION DE OCCIDENTE

Ente Público:

Concepto	2014	2013	Concepto	2014	2013
Flujos de Efectivo de las Actividades de Operación			Flujos de Efectivo de las Actividades de Inversión		
Origen	15,240,640	9,618,717	Origen	165,700	193,215
Impuestos	0	0	Bienes inmuebles, Infraestructura y Construcciones en Proceso	0	0
Cuotas y Aportaciones de Seguridad Social	0	0	Bienes Muebles	165,700	193,215
Contribuciones de mejoras	0	0	Otros Orígenes de Inversión	0	0
Derechos	0	0	Aplicación	183,426	3,026
Productos de Tipo Corriente	0	0	Bienes inmuebles, Infraestructura y Construcciones en Proceso	0	0
Aprovechamientos de Tipo Corriente	0	0	Bienes Muebles	183,426	3,026
Ingresos por Venta de Bienes y Servicios	964,160	1,043,573	Otras Aplicaciones de Inversión	0	0
Ingresos no Comprendidos en las Fracciones de la Ley de Ingresos Causados en Ejercicios	0	0			
Fiscalías Anteriores Pendientes de Liquidación e Pago	0	0			
Participaciones y Aportaciones	5,269,001	5,269,000	Flujos Netos de Efectivo por Actividades de Inversión	-17,726	199,187
Transferencias, Asignaciones y Subsidios y Otras ayudas	9,000,000	5,305,144			
Otros Orígenes de Operación	7,479	0			
Aplicación	11,145,541	10,655,093	Flujo de Efectivo de las Actividades de Financiamiento		
Servicios Personales	9,817,133	9,790,843	Origen	0	1,541,857
Materiales y Suministros	227,815	70,502	Endeudamiento Neto	0	0
Servicios Generales	935,093	600,432	Interno	0	0
Transferencias Internas y Asignaciones al Sector Público	0	0	Externo	0	0
Transferencias al resto del Sector Público	0	0	Disminución de Activos Financieros	0	0
Subsidios y Subvenciones	0	0	Incremento de Otros Pasivos	0	1,541,857
Ayudas Sociales	0	0	Aplicación	1,188,529	340,239
Pensiones y Jubilaciones	0	0	Servicios de la Deuda	0	0
Transferencias a Fideicomisos, Mandatos y Contratos Análogos	0	0	Interno	0	0
Transferencias a la Seguridad Social	0	0	Externo	0	0
Donativos	0	0	Incremento de Activos Financieros	0	0
Transferencias al Exterior	0	0	Disminución de Otros Pasivos	1,188,529	340,239
Participaciones	0	0			
Aportaciones	0	0	Flujos netos de Efectivo por Actividades de Financiamiento	-1,188,529	1,201,618
Convenios	0	0			
Otros Aplicaciones de Operación	165,700	193,215			
Flujos Netos de Efectivo por Actividades de Operación	4,095,099	-1,036,375	Incremento/Disminución Neta en el Efectivo y Equivalentes al Efectivo	2,888,844	355,430
			Efectivo y Equivalentes al Efectivo al inicio del Ejercicio	0	0
			Efectivo y Equivalentes al Efectivo al final del Ejercicio	2,888,844	355,430

Bajo protesta de decir verdad declaramos que los Estados Financieros y sus Notas son razonablemente correctos y responsabilidad del emisor

ARQ. ALEJANDRO CANALES OARCA
DIRECTOR GENERAL

ELIZABETH ESPARZA M.
CP ELIZABETH ESPARZA MERCADO
DIRECTORA ADMINISTRATIVA

MARCELA ALVAREZ PEREZ
ENC DE REC FINANCIEROS

Cuenta Pública 2014
Estado de Cambios en la Situación Financiera
Al 31 de diciembre de 2014 y 2013
(Pesos)

Ente Público:

ESCUELA DE CONSERVACION Y RESTAURACION DE OCCIDENTE

Concepto	Origen	Aplicación	Concepto	Origen	Aplicación
ACTIVO	5,231,048	3,080,341	PASIVO	548	1,181,154
Activo Circulante	5,065,348	2,896,915	Pasivo Circulante	548	1,181,154
Efectivo y Equivalentes	0	2,888,843	Cuentas por Pagar a Corto Plazo	548	1,181,154
Derechos a Recibir Efectivo o Equivalentes	5,065,348	0	Documentos por Pagar a Corto Plazo	0	0
Derechos a Recibir Bienes o Servicios	0	0	Porción a Corto Plazo de la Deuda Pública a Largo Plazo	0	0
Inventarios	0	0	Títulos y Valores a Corto Plazo	0	0
Almacenes	0	0	Pasivos Diferidos a Corto Plazo	0	0
Estimación por Pérdida o Deterioro de Activos Circulantes	0	0	Fondos y Bienes de Terceros en Garantía y/o Administración a Corto Plazo	0	0
Otros Activos Circulantes	0	8,072	Provisiones a Corto Plazo	0	0
			Otros Pasivos a Corto Plazo	0	0
Activo No Circulante	165,700	183,426	Pasivo No Circulante	0	0
Inversiones Financieras a Largo Plazo	0	0	Cuentas por Pagar a Largo Plazo	0	0
Derechos a Recibir Efectivo o Equivalentes a Largo Plazo	0	0	Documentos por Pagar a Largo Plazo	0	0
Bienes Inmuebles, Infraestructura y Construcciones en Proceso	0	0	Deuda Pública a Largo Plazo	0	0
Bienes Muebles	0	171,162	Pasivos Diferidos a Largo Plazo	0	0
Activos Intangibles	0	12,264	Fondos y Bienes de Terceros en Garantía y/o en Administración a Largo Plazo	0	0
Depreciación, Deterioro y Amortización Acumulada de Bienes	165,700	0	Provisiones a Largo Plazo	0	0
Activos Diferidos	0	0			
Estimación por Pérdida o Deterioro de Activos no Circulantes	0	0	HACIENDA PÚBLICA/ PATRIMONIO	4,095,098	5,065,200
Otros Activos no Circulantes	0	0	Hacienda Pública/Patrimonio Contribuido	0	0
			Aportaciones	0	0
			Donaciones de Capital	0	0
			Actualización de la Hacienda Pública / Patrimonio	0	0
			Hacienda Pública/Patrimonio Generado	4,095,098	5,065,200
			Resultados del Ejercicio (Ahorro / Desahorro)	4,095,098	0
			Resultados de Ejercicios Anteriores	0	0
			Revalúos	0	0
			Reservas	0	0
			Rectificaciones de Resultados de Ejercicios Anteriores	0	5,065,200
			Exceso o Insuficiencia en la Actualización de la Hacienda Pública/Patrimonio	0	0
			Resultado por Posición Monetaria	0	0
			Resultado por Tenencia de Activos no Monetarios	0	0

Bajo protesta de decir verdad declaramos que los Estados Financieros y sus Notas son razonablemente correctos y responsabilidad del emisor

ARQ ALEJANDRO GANALES DAROCA
DIRECTOR GENERAL

ELIZABETH ESPARZA M.
CP ELIZABETH ESPARZA MERCADO
DIRECTORA ADMINISTRATIVA

LIC. MARCELA ÁLVAREZ PÉREZ
ENCARGADA DE RECURSOS FINANCIEROS

Cuenta Pública 2014
Estado Analítico del Activo
Del 1o de enero al 31 de diciembre de 2014
(Pesos)

Ente Público:

ESCUELA DE CONSERVACION Y RESTAURACION DE OCCIDENTE

Concepto	Saldo Inicial 1	Cargos del Periodo 2	Abonos del Periodo 3	Saldo Final 4 = (1+2-3)	Variación del Periodo (4-1)
ACTIVO					
Activo Circulante	696,472	30,129,132	27,228,993	3,596,611	2,900,139
Efectivo y Equivalentes	696,111	30,110,805	27,221,962	3,584,954	2,888,843
Derechos a Recibir Efectivo o Equivalentes	0	0	0	0	0
Derechos a Recibir Bienes o Servicios	361	3,478	253	3,586	3,225
Inventarios	0	0	0	0	0
Almacenes	0	0	0	0	0
Estimación por Pérdida o Deterioro de Activos Circulantes	0	0	0	0	0
Otros Activos Circulantes	0	14,849	6,778	8,071	8,071
Activo No Circulante	3,575,817	183,426	165,169	3,594,074	18,257
Inversiones Financieras a Largo Plazo	0	0	0	0	0
Derechos a Recibir Efectivo o Equivalentes a Largo Plazo	0	0	0	0	0
Bienes Inmuebles, Infraestructura y Construcciones en Proceso	0	0	0	0	0
Bienes Muebles	3,412,222	183,426	0	3,595,648	183,426
Activos Intangibles	163,595	0	0	163,595	0
Depreciación, Deterioro y Amortización Acumulada de Bienes	0	0	165,169	-165,169	-165,169
Activos Diferidos	0	0	0	0	0
Estimación por Pérdida o Deterioro de Activos no Circulantes	0	0	0	0	0
Otros Activos no Circulantes	0	0	0	0	0
TOTAL DEL ACTIVO	4,272,289	30,312,558	27,394,162	7,190,685	2,918,396

Bajo protesta de decir verdad declaramos que los Estados Financieros y sus Notas son razonablemente correctos y responsabilidad del emisor

ARQ ALEJANDRO CANALES DAROCA
DIRECTOR GENERAL

ELIZABETH ESPARZA M.
CP ELIZABETH ESPARZA MERCADO
DIRECTORA ADMINISTRATIVA

LIC. MARCELA ÁLVAREZ PÉREZ
ENCARGADA DE RECURSOS FINANCIEROS

Cuenta Pública 2014
Estado Analítico de la Deuda y Otros Pasivos
Del 1o de enero al 31 de diciembre de 2014
(Pesos)

Ente Público: **ESCUELA DE CONSERVACION Y RESTAURACION DE OCCIDENTE**

Denominación de las Deudas	Moneda de Contratación	Institución o País Acreedor	Saldo Inicial del Periodo	Saldo Final del Periodo
DEUDA PÚBLICA				
Corto Plazo				
Deuda Interna			0	0
Instituciones de Crédito			0	0
Títulos y Valores			0	0
Arrendamientos Financieros			0	0
Deuda Externa			0	0
Organismos Financieros Internacionales			0	0
Deuda Bilateral			0	0
Títulos y Valores			0	0
Arrendamientos Financieros			0	0
Subtotal a Corto Plazo			0	0
Largo Plazo				
Deuda Interna			0	0
Instituciones de Crédito			0	0
Títulos y Valores			0	0
Arrendamientos Financieros			0	0
Deuda Externa			0	0
Organismos Financieros Internacionales			0	0
Deuda Bilateral			0	0
Títulos y Valores			0	0
Arrendamientos Financieros			0	0
Subtotal a Largo Plazo			0	0
Otros Pasivos			0	0
Total Deuda y Otros Pasivos			0	0

Bajo protesta de decir verdad declaramos que los Estados Financieros y sus Notas son razonablemente correctos y responsabilidad del emisor

ARQ ALEJANDRO CANALES DAROCA
DIRECTOR GENERAL

CP ELIZABETH ESPARZA MERCADO
DIRECTORA ADMINISTRATIVA

LIC. MARCELA ÁLVAREZ PÉREZ
ENCARGADA DE RECURSOS FINANCIEROS

CUENTA PÚBLICA
ESCUELA DE CONSERVACION Y RESTAURACION DE OCCIDENTE
INFORME DE PASIVOS CONTINGENTES
Del 1 de Enero al 31 de Diciembre 2014

ESCUELA DE CONSERVACIÓN Y RESTAURACIÓN DE OCCIDENTE

INFORME SOBRE PASIVOS CONTINGENTES

Al 31 DE DICIEMBRE DE 2014

La Escuela de Conservación y Restauración de Occidente ES UN Organismo Público descentralizado con personalidad jurídica y patrimonio propio, según decreto No. 18222, Se crea n como institución educativa de nivel superior, dependiente de la Secretaría de Educación Pública del Estado de Jalisco.

El Organismo no tiene hasta el momento garantías, avales, costos de planes de pensiones, jubilaciones, está en proceso un juicio laboral con el Lic. Jesús Eric Fernández García con el número de expediente 1216/13/5-B de la quinta Junta Especial local de Conciliación y arbitraje del Estado de Jalisco que se ingresó el día 1ro. De Octubre del 2013 ante la Secretaría de Trabajo y Previsión social con folio: 00016830, existen altas probabilidades de que el juicio tenga un fallo positivo para el Organismo.



ARQ. ALEJANDRO CANALES DAROCA
DIRECTOR GENERAL

ELIZABETH ESPARZA M.
C.P. ELIZABETH ESPARZA MERCADO
DIRECTORA ADMINISTRATIVA



LIC. MARCELA ÁLVAREZ PÉREZ
ENCARGADA DE RECURSOS FINANCIEROS

"Bajo protesta de decir verdad declaramos que los Estados Financieros y sus notas, son razonablemente correctos y son responsabilidad del emisor"

Cuenta Pública 2014
 ESCUELA DE CONSERVACION Y RESTAURACION DE OCCIDENTE
 Relacion de Bienes Muebles
 del 1° de Enero al 31 de Diciembre 2014

Codigo	Descripcion del Bien Mueble	Valor en libros
1.2.4.1.1	MUEBLES DE OFICINA Y ESTANTERIA 511 MUEBLES DE OFICINA Y ESTANTERIA	0
1.2.4.1.1.000-0001	30 BUTACAS OXFORD	6,727.50
1.2.4.1.1.000-0002	10 MESA DE 1.30X2.52X.90	17,968.70
1.2.4.1.1.000-0003	1 MESA PERIMETRAL DE 9.00 X .66	7,992.50
1.2.4.1.1.000-0004	6 LOKERS DE 4 PUERTAS	3,450.00
1.2.4.1.1.000-0005	40 BANCOS NEGROS	7,360.00
1.2.4.1.1.000-0006	10 SILLAS NEGRAS MOD 116 C/NEGRO	3,600.00
1.2.4.1.1.000-0007	2 LOKERS DE 2 PUERTAS	1,035.00
1.2.4.1.1.000-0008	1 ESCRITORIO DE GRAPA 1.26 BERLIN	8,330.60
1.2.4.1.1.000-0009	01 SILLA DIRECCION PESP MEDIO S501	2,351.75
1.2.4.1.1.000-0010	01 ESCRITORIO GRAPA 1.86 MTS BERLIN	3,031.40
1.2.4.1.1.000-0011	2 SILLAS DE VISITA 410 BT C/BRAZO	931.50
1.2.4.1.1.000-0012	4 SILLAS DE VISITA COLOR NEGRO S/B	1,725.00
1.2.4.1.1.000-0013	2 SILLAS SECRETARIALES REG AMPLIO	1,668.42
1.2.4.1.1.000-0014	01 MESA DE TRABAJO MODULABLE 1.70	1,823.90
1.2.4.1.1.000-0015	2 SILLAS SECRETARIALES RESPALDO	1,668.42
1.2.4.1.1.000-0016	2 MESAS TUBULARES DE 1.20 X 2.40 X .90	2,392.00
1.2.4.1.1.000-0017	46 BANCOS C/RESP Y ASIENTO DIRATORIO	24,757.20
1.2.4.1.1.000-0018	01 MESA TUBULAR DE 1.50 X 1.50	1,092.50
1.2.4.1.1.000-0019	20 MESAS TUBULARES DE .65 X .80 X .68	8,970.00
1.2.4.1.1.000-0020	01 MESA TUBULAR DE .50 X .55 X .80	862.50
1.2.4.1.1.000-0021	07 LOKERS 4 COMPARTIMIENTOS	4,572.40
1.2.4.1.1.000-0022	06 ARCHIVEROS DE TRES GAVETAS	5,658.00
1.2.4.1.1.000-0023	03 ARCHIVEROS DE TRES GAVETAS	2,507.17
1.2.4.1.1.000-0024	6 GABINETES DE 1.80 CAL 22	6,796.50
1.2.4.1.1.000-0025	02 SILLAS OHS 22 COLOR NEGRO	1,909.00
1.2.4.1.1.000-0026	01 SILLA OHS 22 C/BRAZOS COLOR NEGRO	1,178.75
1.2.4.1.1.000-0027	20 BANCOS GIRATORIOS	11,122.80
1.2.4.1.1.000-0028	01 SILLA SECRETARIAL OHS22 C/BRAZOS	1,178.75
1.2.4.1.1.000-0029	03 MESA TUBULARES DE 1.30X2.52X.90	3,933.00
1.2.4.1.1.000-0030	02 LOKERS METALICOS DE 4 GAVETAS	1,306.40
1.2.4.1.1.000-0031	02 ARCHIVEROS METALICOS DE 4 GAVETAS	1,886.00
1.2.4.1.1.000-0032	01 BANCO MOVIL CON SIST DE AUTOFRENO	1,104.00
1.2.4.1.1.000-0033	40 SOPORTA LIBROS TIPO ESCUADRA	1,092.50
1.2.4.1.1.000-0034	03 ARCHIVEROS K EKTGR UNIVERSAL	420.00
1.2.4.1.1.000-0035	20 BUTACAS OXFORD	4,485.00
1.2.4.1.1.000-0036	01 BANCO C/SIERRA REP RID TS2412	6,700.00
1.2.4.1.1.000-0037	05 LOKERS DE 4 PUERTAS COLOR GRIS	2,676.62
1.2.4.1.1.000-0038	01 SILLA SECRETARIAL JUNIOR	402.62
1.2.4.1.1.000-0039	15 BANCOS CON ASIENTO CUADRADO 35X35X75	2,415.00
1.2.4.1.1.000-0040	15 BANCOS CON ASIENTO CUADRADO 35X35X60	2,242.50
1.2.4.1.1.000-0041	01 MUEBLE PORTA PAPELES CON 3 TUBOS	1,097.00
1.2.4.1.1.000-0042	01 MUEBLE PORTA PAPELES DE 3 TUBOS	920.00
1.2.4.1.1.000-0043	01 MESA DE SUBSION	2,415.00
1.2.4.1.1.000-0045	08 GABINETES TIPO CENICERO	6,550.40
1.2.4.1.1.000-0046	03 GABINETES UNIVERSALES DE 1.80 X .90 X .40	8,849.25
1.2.4.1.1.000-0047	20 BANCOS DE MADERA GRANDES	805.00
1.2.4.1.1.000-0049	01 MESA DE TRABAJO DE 2.32 X 1.30 X.95	1,552.50
1.2.4.1.1.000-0050	08 SILLAS SECRETARIALES	4,232.00
1.2.4.1.1.000-0051	02 GABINETES DE 1.80 CON 3 ENTREPAÑOS	3,034.16
1.2.4.1.1.000-0052	03 LOKERS DE 4 GAVETAS C/PORTACANDADO	2,049.82
1.2.4.1.1.000-0053	24 PUPITRES DE CAPACITACION	8,611.20
1.2.4.1.1.000-0054	5 SILLAS DE VISITA COLOR NEGRO	1,917.05
1.2.4.1.1.000-0055	24 SILLAS DE VISITANTE	9,915.30
1.2.4.1.1.000-0056	2 SILLA SECRETARIAL	2,300.00
1.2.4.1.1.000-0057	1 MODULO EJECUTIVO	7,142.31
1.2.4.1.1.000-0059	1 ARCHIVERO CON 2 GAVETAS	1,184.56

Cuenta Pública 2014
 ESCUELA DE CONSERVACION Y RESTAURACION DE OCCIDENTE
 Relación de Bienes Muebles
 del 1° de Enero al 31 de Diciembre 2014

Código	Descripción del Bien Mueble	Valor en libros
1.2.4.1.1.000-0060	6 MESAS DE ALUMINIO	4,416.00
1.2.4.1.1.000-0061	1 MODULO EJECUTIVO L700	5,612.80
1.2.4.1.1.000-0062	1 ARCHIVERO CON 2 GAVETAS L700	1,767.79
1.2.4.1.1.000-0063	4 GAVINETE DE .80*.45*.40 M	5,917.44
1.2.4.1.1.000-0064	2 ESCRITORIOS	3,001.50
1.2.4.1.1.000-0065	2 LATERAL DE 1X.40X.75 M	3,578.00
1.2.4.1.1.000-0066	1 PLANERO METALICO BEIGE 1.35X1.30X1	8,280.00
1.2.4.1.1.000-0067	1 GAVINETE UNIVERSAL 1.80 C CHAPA	1,606.32
1.2.4.1.1.000-0068	1 ARCHIVERO METALICO 3 GAVETAS	2,061.72
1.2.4.1.1.000-0069	13 TAMBURETES	11,638.58
1.2.4.1.1.000-0070	MESA DE TRABAJO	4,000.00
1.2.4.1.1.000-0071	3 ARCHIVEROS GAVETA METALICO	3,788.10
1.2.4.1.1.000-0072	2 GABINETE UNIVERSAL 1.80	3,212.64
1.2.4.1.1.000-0073	3 GABINETE METALICO 2 PUERTAS Y CHAPA	3,829.50
1.2.4.1.1.000-0074	ESCRITORIO SECRETARIAL mod K2	2,483.08
1.2.4.1.1.000-0075	ESRITORIO 1 CUBIERTA DE BALA	3,369.58
1.2.4.1.1.000-0076	ARCHIVEROS VERTICAL DE DOS GAVETAS	4,491.28
1.2.4.1.1.000-0077	SILLON EJECUTIVO EN PIEL RESPALDO	1,129.88
1.2.4.1.1.000-0078	(2) SILLA SECRETARIAL NEUMATICA	2,660.82
1.2.4.1.1.000-0079	1 ESCRITORIO CON LATERAL CEREZO	3,906.55
1.2.4.1.1.000-0080	1 ARCHIVERO 2 GAVETAS	1,258.10
1.2.4.1.1.000-0081	1 SILLA DE VISITANTE ELIPTICA	1,925.96
1.2.4.1.1.000-0082	SILLA DE VISITANTE ELIPTICA	2,530.00
1.2.4.1.1.000-0083	BANCO MOD.PL-09 CROMADOS	2,898.00
1.2.4.1.1.000-0084	BANCO MOD.PL-70 CM ALTO	2,587.50
1.2.4.1.1.000-0085	BANCOS MOD PL CROMADOS	2,898.00
1.2.4.1.1.000-0086	GAVINETE METALICO PARA PROYECTOR	2,461.00
1.2.4.1.1.000-0087	(1) ESCRITORIO 1.20X60 C/LATERAL	2,645.00
1.2.4.1.1.000-0088	(20) BANCOS CROMADOS C/RESPALDO NEGROS	7,820.00
1.2.4.1.1.000-0089	(1) MESA CIRCULAR 1.20M GRAFITO NEGRO	1,265.00
1.2.4.1.1.000-0090	(1) ARCHIVERO C/CAJON 80X50X75 CEREZO	1,679.00
1.2.4.1.1.000-0091	(12) SILLAS NEGRAS P/VISITANTE	3,864.00
1.2.4.1.1.000-0092	(18) ANAQUEL 6 ENTREPAÑOS 2.20M GRIS	11,757.60
1.2.4.1.1.000-0093	(1) ARCHIVERO METALICO 1 CAJON C/CHAPA GRIS	713.00
1.2.4.1.1.000-0094	(1) ARCHIVERO METALICO 3 CAJONES C/CHAPA GRIS	1,104.00
1.2.4.1.1.000-0095	(1) GABINETE MET. 2 PTAS 2 ENTREP. 1.30M GRIS	862.50
1.2.4.1.1.000-0096	(1) GABINETE MET. 2 PTAS 2 ENTREP. 0.92M GRIS	908.50
1.2.4.1.1.000-0097	(1) GABINETE MET. 2 PTAS 3 ENTREP. 1.80M GRIS	1,017.75
1.2.4.1.1.000-0098	(1) ANAQUEL METALICO 1.20M GRIS	425.50
1.2.4.1.1.000-0099	(2) ESCRITORIO 1.20X70X75M C/CAJONES Y CHAPA CEREZO	2,934.80
1.2.4.1.1.000-0100	(2) ARCHIVERO 50X50X75 2 CAJONES CHAPA Y RUEDAS CEREZO	2,049.30
1.2.4.1.1.000-0101	(1) CREDENZA 2 PTAS C CHAPA Y RUEDAS CEREZO	1,459.35
1.2.4.1.1.000-0102	(6) SILLAS OPERATIVAS C/RUEDAS Y DESCANZA BRAZOS	3,360.30
1.2.4.1.1.000-0103	(2) ARCHIVEROS METALICOS C/4 CAJONES GRIS	2,500.10
1.2.4.1.1.000-0104	(7) BANCO ALTO CORMADO PLANA NEGRO	3,542.00
1.2.4.1.1.000-0105	GABINETE ATLANTA GRIS	299.91
1.2.4.1.1.000-0106	(10) PUPITRES OXFORD METALICOS ARENA	5,974.00
1.2.4.1.1.000-0107	(1) SILLAS SECRETARIAL 10125 NEGRA OFIPLAN	1,068.36
1.2.4.1.1.000-0108	(1) SILLAS SECRETARIAL 10125 NEGRA OFIPLAN	1,068.36
1.2.4.1.1.000-0109	(1) SILLAS SECRETARIAL 10125 NEGRA OFIPLAN	1,068.36
		390,598.28
1.2.4.1.2	MUEBLES, EXCEPTO DE OFICINA Y ESTANTERÍA 512 MUEBLES, EXCEPTO DE OFICINA Y ESTANTERÍA	
1.2.4.1.2.000-0001	10 CABALLETES .50 X .20 X .40	2,691.00
1.2.4.1.2.000-0002	10 MARTCOS P/PIZARRON DE CELOTEX	2,300.00
1.2.4.1.2.000-0003	07 BASTIDORES .40X .40	2,254.00
1.2.4.1.2.000-0004	01 BASTIDOR DE .40 X 60	322.00
1.2.4.1.2.000-0005	BASTIDOR DE .965 X 1.48	1,667.50

Cuenta Publica 2014
ESCUELA DE CONSERVACION Y RESTAURACION DE OCCIDENTE
Relación de Bienes Muebles
del 1° de Enero al 31 de Diciembre 2014

Código	Descripción del Bien Mueble	Valor en libros
1.2.4.1.2.000-0006	BASTIDOR DE 1.29 X 1.72	1,955.00
1.2.4.1.2.000-0007	BASTIDOR DE .753 X 1.295	1,437.50
1.2.4.1.2.000-0008	20 BURROS DE PINO DE 1.50	2,760.00
1.2.4.1.2.000-0009	20 CABALLETES DE 1.80 X .70 PINO	21,390.00
1.2.4.1.2.000-0010	10 CABALLETES DE 1.50 X .60 DE PINO	11,500.00
1.2.4.1.2.000-0011	20 CUBOS DE PINO DE .40 X .50	4,600.00
1.2.4.1.2.000-0012	2 TELAR DE ENCUDERNACION	11,350.50
1.2.4.1.2.000-0013	BANCO PARA PRENSA	977.50
1.2.4.1.2.000-0014	MESA DE TRABAJO P/JOYERO	2,530.00
1.2.4.1.2.000-0015	BURROS PARA TRABAJO	9,832.50
1.2.4.1.2.000-0016	CARROS MANUEALES DE MADERA	10,235.00
1.2.4.1.2.000-0017	CABALLETE 2.30 X 1.50	3,450.00
1.2.4.1.2.000-0018	(2) PATIN HIDRAULICO WTC NEW LINE	9,545.00
1.2.4.1.2.000-0019	(1) CARRO TIPO PLATAFORMA	5,261.25
1.2.4.1.2.000-0020	(1) ELEVADOR MANUAL TIPO PLATAFORMA	11,727.70
1.2.4.1.2.000-0021	(7) BASTIDORES CON CUÑAS DE MADERA CEDRO	11,585.10
1.2.4.1.2.000-0022	(1) MARCO RANURA DE CEDRO CUÑAS	5,991.50
1.2.4.1.2.000-0023	(1) MARCO RANURA DE CEDRO CUÑAS .40X.52	3,698.40
1.2.4.1.2.000-0024	(4) TABLONES MET. P/ANDAMIO 2.40 MTS	2,530.00
1.2.4.1.2.000-0025	(2) TABLONES MET. P/ANDAMIO 2.00 MTS	1,265.00
1.2.4.1.2.000-0026	01 PRENSA MECANIXCA DE 52 X .76	33,522.50
1.2.4.1.2.000-0027	01 PRENSA DE MAPAS DE 1.20 X 2.40	24,495.00
1.2.4.1.2.000-0028	01 PRENSA DE CAJOS PARA ENCUADERNACION	11,270.00
1.2.4.1.2.000-0029	(2) PLANCHAS DE REENTELADO 2009	8,700.00
1.2.4.1.2.000-0030	PLANCHAS DE RENTELADO	6,900.00
1.2.4.1.2.000-0031	RACK DE SECADO 70X 1	4,620.00
		232,363.95
1.2.4.1.3	EQUIPO DE CÓMPUTO Y DE TECNOLOGÍAS DE LA INFORMACIÓN 515 EQUIPO DE CÓMPUTO Y DE TECNOLOGÍAS DE LA INFORMACIÓN	
1.2.4.1.3.000-0004	10 REGULADORES ELECT DE 1000 WATTS	1,225.00
1.2.4.1.3.000-0005	1REGULADOR ELECTRONICO 1000 WATTS	529.00
1.2.4.1.3.000-0006	1REGULADOR ELECTRONICO 1000 WATTS	264.50
1.2.4.1.3.000-0007	02 REGULADORES	839.50
1.2.4.1.3.000-0008	01 NOBREAK 800 VA	1,610.00
1.2.4.1.3.000-0009	01 NOBREAK 1000 VA	1,955.00
1.2.4.1.3.000-0010	02 NOBREAK 800 VA	3,220.00
1.2.4.1.3.000-0011	10 COMPUTADORAS CELERON 600	35,881.68
1.2.4.1.3.000-0012	01 IMPRESORA HP LASER JET 1100	4,913.84
1.2.4.1.3.000-0013	01 IMPRESORA HP LASER JET 610C	1,086.13
1.2.4.1.3.000-0014	01 SCANNER HP 5300	3,616.04
1.2.4.1.3.000-0015	01 CD REGRAVABLE EXTERNO H.P.	3,091.08
1.2.4.1.3.000-0016	01 CD REGRAVABLE INTERNO HP	3,230.34
1.2.4.1.3.000-0017	2 NO BREAK CON REG PROTEC TELEF	2,500.00
1.2.4.1.3.000-0018	01 IMPRESORA	1,249.00
1.2.4.1.3.000-0019	02 REGULADORES	460.00
1.2.4.1.3.000-0020	01 IMPRESORA HP DESKJET 840	1,600.00
1.2.4.1.3.000-0021	01 COMPUTADORA INTEL CELERON 667	7,176.33
1.2.4.1.3.000-0022	01 REGULADOR TDE 1000	230.00
1.2.4.1.3.000-0023	01 REGULADOR TDE 1000	1,276.50
1.2.4.1.3.000-0024	01 FUENTE DE PODER	7,617.24
1.2.4.1.3.000-0025	02 COMPUTADORAS CELERON	14,352.67
1.2.4.1.3.000-0026	05 COMPUTADORAS EMB PENTIUM III 806	18,388.50
1.2.4.1.3.000-0027	15 REGULADORES MX100CON 4 CONTACTOS	2,829.00
1.2.4.1.3.000-0029	01 COMPUTADORA LAP TOP SATELLITE CELERON	18,285.00
1.2.4.1.3.000-0030	01 IMPRESORA EPSON STYLUS 820P	1,449.00
1.2.4.1.3.000-0031	01 COMPUTADORA PENTIUM IV 1.7 GHZ	8,165.00

Cuenta Publica 2014
ESCUELA DE CONSERVACION Y RESTAURACION DE OCCIDENTE
Relacion de Bienes Muebles
del 1° de Enero al 31 de Diciembre 2014

Codigo	Descripcion del Bien Mueble	Valor en libros
1.2.4.1.3.000-0032	01 COPIADORA XERPX MOD 315	43,704.39
1.2.4.1.3.000-0033	03 COMPUTADORAS INTEL PENTIUM IV	24,150.00
1.2.4.1.3.000-0034	01 IMPRESORA LASER 1000	3,220.00
1.2.4.1.3.000-0035	01 IMPRESORA HP DESKJET 920	1,897.50
1.2.4.1.3.000-0036	02 REGULADORES MX1000 CON 4 CONTACTOS	483.00
1.2.4.1.3.000-0037	01 COMPUTADORA TOSHIBA 1400	16,790.00
1.2.4.1.3.000-0038	01 SCANNER MICROTEK MOD VGUPL	1,782.50
1.2.4.1.3.000-0039	01 IMPRESORA EPSON C420X	525.00
1.2.4.1.3.000-0040	09 COMPUTADORAS ACER VERITON 5600 G IL2800	135,171.00
1.2.4.1.3.000-0041	03 NO BREAK 800 VA MERAK	4,830.00
1.2.4.1.3.000-0042	03 REGULADORES MEXMAL	540.00
1.2.4.1.3.000-0044	02 IMPRESORAS HP LASERJET 1300	9,131.00
1.2.4.1.3.000-0045	03 COMPUTADORAS LAPTOP TOSHIBA SAT A60	48,645.00
1.2.4.1.3.000-0046	01 COMP LAPTOP TOSHIBA SATELITE A60	16,215.00
1.2.4.1.3.000-0047	02 COMPUTARDORA ACER VERITON 5600	29,670.00
1.2.4.1.3.000-0048	2 NO BREAK (serie EO4K03463)	3,197.00
1.2.4.1.3.000-0049	02 REGULADORES MICROVOLTINET 120 C	667.00
1.2.4.1.3.000-0050	CPU AMD ATHLON	881.83
1.2.4.1.3.000-0051	DISCO DURO 40 GB	676.93
1.2.4.1.3.000-0052	TARJETA MADRE PCCHIP	601.58
1.2.4.1.3.000-0053	DDR KINGSTON	588.25
1.2.4.1.3.000-0054	IMPRESORA EPSON SIYLUS	1,592.90
1.2.4.1.3.000-0055	(3) COMPUTADORA HP MOD PAVILLON	27,920.10
1.2.4.1.3.000-0056	(1) COMPUTADORA SONY	13,823.34
1.2.4.1.3.000-0057	(1) IMPRESORA HP PHOTOSMART	2,016.77
1.2.4.1.3.000-0058	(1) TARJETA DE CAPTURA DE VIDEO	5,341.75
1.2.4.1.3.000-0059	(1) PROCESADOR SOKET 370 CELERON	850.00
1.2.4.1.3.000-0060	(1) PROCESADOR PIII866 mhz	750.00
1.2.4.1.3.000-0061	(2) COMPUTADORA HP PAVILLION	9,306.70
1.2.4.1.3.000-0062	(2) COMPUTADORA HP PAVILLION	20,700.00
1.2.4.1.3.000-0063	(1) TECLADO P/LAPTOP TOSHIBA SATELITE	1,725.00
1.2.4.1.3.000-0064	(1) IMPRESORA HP LASERJET MOD. 1022	2,139.00
1.2.4.1.3.000-0065	(2) IMPRESORA HP DESKJET MOD. 6940	2,530.00
1.2.4.1.3.000-0066	(2) COMPUTADORA HP PAVILLION SLIMLINE	25,300.00
1.2.4.1.3.000-0067	(1)LAPTOP SONY VAIO	14,653.30
1.2.4.1.3.000-0068	(1) SCANNER HP SCANJET G2410	1,219.00
1.2.4.1.3.000-0069	(1) DISCO DURO 500Gb SEAGATE	1,599.20
1.2.4.1.3.000-0070	(2) NO BREAK SOLA BASIC 1000VA 4 CONTACTOS	5,520.01
1.2.4.1.3.000-0071	(1) DICO DURO EXTERNO 250 GB SATA	1,300.00
1.2.4.1.3.000-0072	(1) COMPUTADORA HP PAVILLION SLIMLINE S5210LA	13,497.00
1.2.4.1.3.000-0073	(1) DISCO DURO 500GB ADATA	1,844.40
1.2.4.1.3.000-0074	(1) COMPUTADORA HP MINILAPTOP 210-1129	8,120.00
1.2.4.1.3.000-0075	(1) COMPUTADORA PIXXO ALL IN ONE NEGRA 250GB	5,678.20
1.2.4.1.3.000-0076	(5) COMPUTADORAS HP ALL IN ONE DCE350	29,522.00
1.2.4.1.3.000-0077	(1) SCANNER HP SCANJET 5590	4,770.66
1.2.4.1.3.000-0078	DISCO DURO I DE 80 GB	1,380.00
1.2.4.1.3.000-0079	(4) NO BREAK SOLA BASIC MICRO SR 800	5,428.00
1.2.4.1.3.000-0080	(1) DISCO DURO	1,359.06
1.2.4.1.3.000-0081	(1) PC HP PRO DESK 600 G1 SFF COREI3 4330	8,954.76
1.2.4.1.3.000-0082	(1) PC HP PRO DESK 600 G1 SFF COREI3 4330	8,954.76
1.2.4.1.3.000-0083	(1) PC HP PRO DESK 600 G1 SFF COREI3 4330	8,954.76
1.2.4.1.3.000-0084	(1) PC HP PRO DESK 600 G1 SFF COREI3 4330	8,954.76
1.2.4.1.3.000-0085	(1) PC HP PRO DESK 600 G1 SFF COREI3 4330	8,954.76
1.2.4.1.3.000-0086	(1) PC HP PRO DESK 600 G1 SFF COREI3 4330	8,954.76
1.2.4.1.3.000-0087	(1) PC HP PRO DESK 600 G1 SFF COREI3 4330	8,954.76
1.2.4.1.3.000-0088	(1) PC HP PRO DESK 600 G1 SFF COREI3 4330	8,954.76
1.2.4.1.3.000-0089	(1) PC HP PRO DESK 600 G1 SFF COREI3 4330	8,954.76
1.2.4.1.3.000-0090	(1) MONITOR HP LED VALUE LV1911 18.5"	1,444.35

Cuenta Pública 2014
ESCUELA DE CONSERVACION Y RESTAURACION DE OCCIDENTE
Relación de Bienes Muebles
del 1° de Enero al 31 de Diciembre 2014

Código	Descripción del Bien Mueble	Valor en libros
1.2.4.1.3.000-0091	(1) MONITOR HP LED VALUE LV1911 18.5"	1,444.35
1.2.4.1.3.000-0092	(1) MONITOR HP LED VALUE LV1911 18.5"	1,444.35
1.2.4.1.3.000-0093	(1) MONITOR HP LED VALUE LV1911 18.5"	1,444.35
1.2.4.1.3.000-0094	(1) MONITOR HP LED VALUE LV1911 18.5"	1,444.35
1.2.4.1.3.000-0095	(1) MONITOR HP LED VALUE LV1911 18.5"	1,444.35
1.2.4.1.3.000-0096	(1) MONITOR HP LED VALUE LV1911 18.5"	1,444.35
1.2.4.1.3.000-0097	(1) MONITOR HP LED VALUE LV1911 18.5"	1,444.35
1.2.4.1.3.000-0098	(1) MONITOR HP LED VALUE LV1911 18.5"	1,444.35
1.2.4.1.3.000-0099	(1) SCANNER BROTHER AV ADS2000	4,510.85
1.2.4.1.3.000-0100	(1) IMPRESORA LASERJET HP 1102W 19PPM NEGRO WIFI	1,180.33
1.2.4.1.3.000-0101	(1) IMPRESORA LASERJET HP 1102W 19PPM NEGRO WIFI	1,180.33
	(1) IMPRESORA LASERJET HP 1102W 19PPM NEGRO WIFI	1,180.32
	(1) IMPRESORA LASERJET HP 1102W 19PPM NEGRO WIFI	1,180.32
	(1) MULTIFUNCIONAL LASERJET HP PROM225DW 26PPM NEGRO	6,063.09
		809,180.95
1.2.4.1.9	OTROS MOBILIARIOS Y EQUIPOS DE ADMINISTRACIÓN 519 OTROS MOBILIARIOS Y EQUIPOS DE ADMINISTRACIÓN	
1.2.4.1.9.000-0001	14 FAROLES REDONDOS	84,000.00
1.2.4.1.9.000-0002	5 PERSIANAS ENROLLABLES	6,000.00
1.2.4.1.9.000-0003	4 LETRAS E C R O	1,191.40
1.2.4.1.9.000-0005	(4) VENTILADORES DE PEDESTAL	738.00
1.2.4.1.9.000-0006	01 EXTRACTOR SOLAR PALAM MOD HXM	10,373.00
1.2.4.1.9.000-0007	2 PERSIANAS DE GRAVEDAD PER 350	1,702.00
1.2.4.1.9.000-0008	01 MAQUINA DE ESCRIBIR BROTHER SERIE	1,127.00
1.2.4.1.9.000-0009	01 CALCULADORA MARCA CASIO DR 220	2,380.50
1.2.4.1.9.000-0010	04 PERSIANAS VERTICALES DE PVC	1,587.50
1.2.4.1.9.000-0011	01 TELEFONO DE ALCANCIA RC 3000	6,325.00
1.2.4.1.9.000-0012	05 PERSIANAS ENROLLABLES CON B	1,587.50
1.2.4.1.9.000-0013	02 VENTILADORES LASKO DE "24	738.00
1.2.4.1.9.000-0014	11 VENTILADORES LYTEK DE "16	1,774.00
1.2.4.1.9.000-0015	03 PERSIANAS VERTICALES DE P.V.C.	1,837.50
1.2.4.1.9.000-0016	01 PERSIANA ENROLLABLE	612.50
1.2.4.1.9.000-0017	04 ANDAMIOS	2,806.00
1.2.4.1.9.000-0018	08 LLANTAS P/ANDAMIO	2,024.00
1.2.4.1.9.000-0019	02 PERSIANAS DE PV LISAS	1,500.00
1.2.4.1.9.000-0020	02 PERSIANAS ENROLLABLES DE PVC	855.00
1.2.4.1.9.000-0021	16 PERSIANAS VERTICALES	10,130.00
1.2.4.1.9.000-0022	02 ESCALERAS DE TUERA 708.-6	1,400.23
1.2.4.1.9.000-0023	01 ESCALERA DE TUERA	1,049.40
1.2.4.1.9.000-0024	10 PERSIANAS VERTICALES DE PVC	10,600.00
1.2.4.1.9.000-0025	05 PERSIANAS ENROLLABLES CON B	5,300.00
1.2.4.1.9.000-0026	1 VENTILADOR INDUSTRIAL SIN QUEMADOR	2,415.00
1.2.4.1.9.000-0027	6 PERSIANAS HORIZONTALES	2,412.00
1.2.4.1.9.000-0028	2 PERSIANAS VERTICALES	746.00
1.2.4.1.9.000-0029	4 VENTILADORES MAJESTIC TORRE	1,306.20
1.2.4.1.9.000-0031	(3) VENTILADOR MYTEC 3338 20"	780.00
1.2.4.1.9.000-0032	(2) VENTILADOR ROYAL RVT-15	275.00
1.2.4.1.9.000-0033	(2) ENFRIADOR DE AGUA/PORTAGARRAFON GE MOD GX	3,887.00
1.2.4.1.9.000-0035	(2) MINIFRIGOBAR BLANCO GE 2 PIES	2,553.00
1.2.4.1.9.000-0036	(1) VENTILADOR PEDESTAL BIRTMAN	1,133.56
1.2.4.1.9.000-0037	(1) TRIPIE PARA PINTARRON RECTRACTIL QUARTET	1,099.06
1.2.4.1.9.000-0038	(2) CARRITO DE LIMPIEZA VILEDA EXPRIMETRAPEADOR	1,809.00
1.2.4.1.9.000-0039	(1) JUEGO DE HERRAMIENTA COMBINADO (70 PZAS)	2,558.99
1.2.4.1.9.000-0040	02 RELOJES	359.00
1.2.4.1.9.000-0041	01 RELOJ DE PARED	189.00
1.2.4.1.9.000-0042	01 RELOJES CITIZEN	359.00
1.2.4.1.9.000-0043	05 RELOJ CITIZEN MOD 378	1,795.00

Cuenta Pública 2014
 ESCUELA DE CONSERVACION Y RESTAURACION DE OCCIDENTE
 Relacion de Bienes Muebles
 del 1° de Enero al 31 de Diciembre 2014

Codigo	Descripcion del Bien Mueble	Valor en libros
1.2.4.1.9.000-0044	02 CANDILES MOD LONDRES 8 LUCES	6,000.00
1.2.4.1.9.000-0045	01 CANDIL MOD LONDRES DE 6 LUCES	2,450.00
1.2.4.1.9.000-0046	01 TANQUE ESTACIONARIO DE 300 LTS	1,569.00
1.2.4.1.9.000-0047	01 ASPIRADORA	689.00
1.2.4.1.9.000-0048	01 EXTRACTOR OD TD/300	2,599.99
1.2.4.1.9.000-0049	01 AMPLIFICADOR SA 1100 CD	3,910.00
1.2.4.1.9.000-0050	01 MICROFONO MIC DM400	483.00
1.2.4.1.9.000-0051	01 MICROFONO DM 526	1,955.00
1.2.4.1.9.000-0052	01 MICROFONO DM	207.00
1.2.4.1.9.000-0053	02 BAFLES 15 HOT SHOT	1,955.00
1.2.4.1.9.000-0054	01 REFRIGERADOR BLUE-POINT	920.00
1.2.4.1.9.000-0055	06 RELOJES PARED CITIZEN	2,137.48
1.2.4.1.9.000-0056	VENTILADOR DE PIE	398.00
1.2.4.1.9.000-0057	2 VENTILADOR SANYO PEDESTAL	795.00
1.2.4.1.9.000-0058	VENTILADORES LASKO	578.00
1.2.4.1.9.000-0059	(1) ACRILETA DIRECCION GENERAL	1,862.00
1.2.4.1.9.000-0060	BASTIDORES	9,500.00
		219,323.81
1.2.4.2.	MOBILIARIO Y EQUIPO EDUCACIONAL Y RECREATIVO	
1.2.4.2.1	EQUIPOS Y APARATOS AUDIOVISUALES 521 EQUIPOS Y APARATOS AUDIOVISUALES	
1.2.4.2.1.000-0001	01 TELEVISION TV3 SHARP 26	2,915.00
1.2.4.2.1.000-0002	01 VIDEO CASETERA VCR3 SHARP VC-A412	968.00
1.2.4.2.1.000-0003	01 REPRODUCTOR DE DVD SONY	1,399.00
1.2.4.2.1.000-0004	01 TELEVISOR WEGA KV 21 FM100	2,799.00
1.2.4.2.1.000-0005	01 RETROPROYECTOR PORTATIL 3M 2000 C/L	3,450.00
1.2.4.2.1.000-0006	01 VIDEO CAMARA C/ADAPTADOR 50%	21,221.53
1.2.4.2.1.000-0007	01 VIDEO CAMARA C/ADAPTADOR 50%	21,221.53
1.2.4.2.1.000-0008	GRABADORA TIPO REPORTERO	468.83
1.2.4.2.1.000-0009	(1) VIDEO PROYECTOR OPTOMATS400	8,619.25
1.2.4.2.1.000-0010	02 PROYECTORES KODAK ESTRAGRAFIC III	11,000.00
1.2.4.2.1.000-0011	02 RETROPROYECTORES 3141810 2500	6,600.00
1.2.4.2.1.000-0012	01 PROYECTOR OPTOMA 750-1600 LUMENS	30,475.00
1.2.4.2.1.000-0013	01 PROYECTOR OPTOMA 750-1600 LUMENS	29,325.00
1.2.4.2.1.000-0014	03 PROYECTORES LCD/2100L/XGA/3.0KG	88,320.00
1.2.4.2.1.000-0015	(1) PROYECTOR VIEWSONIC Pjd5123	5,880.04
1.2.4.2.1.000-0016	(1)PROYECTOR VIEWSONIC PDJ5226	6,472.80
1.2.4.2.1.000-0017	(1) VIDEOPROYECTOR EPSON POWERLITE	7,479.00
1.2.4.2.1.000-0018	(1) VIDEOPROYECTOR SONY EX242 XGA3200 LUMEN	10,318.20
1.2.4.2.1.000-0019	(1) VIDEOPROYECTOR SONY EX242 XGA3200 LUMEN	10,318.20
1.2.4.2.1.000-0020	(1) VIDEOPROYECTOR SONY EX242 XGA3200 LUMEN	10,318.20
1.2.4.2.1.000-0021	(1) VIDEOPROYECTOR SONY EX242 XGA3200 LUMEN	10,318.20
1.2.4.2.1.000-0022	(1) VIDEOPROYECTOR SONY EX242 XGA3200 LUMEN	10,318.20
		300,204.98
1.2.4.2.2	APARATOS DEPORTIVOS 522 APARATOS DEPORTIVOS	
1.2.4.2.3	CÁMARAS FOTOGRÁFICAS Y DE VIDEO 523 CÁMARAS FOTOGRÁFICAS Y DE VIDEO	
1.2.4.2.3.000-001	02 PANTALLAS TRIPE DRAP 1.78 X 1.78	2,900.00
1.2.4.2.3.000-002	(1) LENTE NIKKON 28/2.8 D	3,091.78
1.2.4.2.3.000-003	(1) TRIPE CON CABEZAL MANFROTTO	3,548.00
1.2.4.2.3.000-004	(1) CAMARA NIKON COOLPIX L-100 MP	4,309.48
1.2.4.2.3.000-005	01 CAMARA DIGITAL KPDAX DE 4000 S/1882034	5,860.00
1.2.4.2.3.000-006	01 TRIPIE C/CABEZA FLUIDA DE 35CC UPT-360	600.00
1.2.4.2.3.000-007	01 CAMARA NIKON FM C/35-70	3,399.00
1.2.4.2.3.000-008	01 CAMARA DIGITAL SONY MOD MVE_F	6,650.00
1.2.4.2.3.000-009	01 CAMARA NOKON FM 3 A NEGRA	8,526.30
1.2.4.2.3.000-010	01 LENTE NIKON F/1.8	1,453.06
1.2.4.2.3.000-011	01 EXPOSIMETRO SEKPINC MOD 308B	3,170.93

Cuenta Pública 2014
ESCUELA DE CONSERVACION Y RESTAURACION DE OCCIDENTE
Relación de Bienes Muebles
del 1° de Enero al 31 de Diciembre 2014

Código	Descripción del Bien Mueble	Valor en libros
1.2.4.2.3.000-012	01 LENTE NIKON 60 MM F/2-8	5,886.93
1.2.4.2.3.000-013	01 PORTFONDOS MARCA CLAIREX	1,091.25
1.2.4.2.3.000-014	01 PANTALLA DE ENFOQUE TIPO F-3	338.53
1.2.4.2.3.000-015	01 LENTE	831.00
1.2.4.2.3.000-016	01 CAMARA DIGITAL SERIE KCKCK34709905	4,058.02
1.2.4.2.3.000-017	1 CAMARA DIGITAL SONY M2471877	7,257.01
1.2.4.2.3.000-018	01 CAMARA DIGITAL SERIE KCKCK40206696	4,633.99
1.2.4.2.3.000-019	CAMARA NIKON D70	20,170.00
1.2.4.2.3.000-020	CAMARA DIGITAL SONY DSC S600	3,151.00
1.2.4.2.3.000-021	(1) CAMARA NIKON FM-10 C/35	3,900.00
1.2.4.2.3.000-022	(1)EQUIPO ILUMINACION KIT UNILITE BW-338SUS	7,268.00
1.2.4.2.3.000-023	(1) CAMARA DIGITAL SONY DSC-W55 PLATA	2,499.00
1.2.4.2.3.000-024	(1)CAMARA DIGITAL CANON A560	2,230.00
1.2.4.2.3.000-025	(2) CAMARA DIGITAL SONY DSCS700/C	3,779.78
1.2.4.2.3.000-026	VIDEOCAMARA DIGITAL DCR-SR42	7,199.00
1.2.4.2.3.000-027	(1) CAMARA DIGITAL INFINITY 1-3C LUMENERA TRIOCULAR	70,000.00
1.2.4.2.3.000-028	01 AMPLIADORA FOTOGRAFICA	17,250.00
		205,052.06
1.2.4.3	EQUIPO E INSTRUMENTAL MÉDICO Y DE LABORATORIO	
1.2.4.3.1	EQUIPO MÉDICO Y DE LABORATORIO 531 EQUIPO MEDICO Y DE LABORATORIO	
1.2.4.3.1.000-0001	06 LAMPARAS CON LUPA	984.60
1.2.4.3.1.000-0002	01 PARRILLA ELECTRICA DOBLE TAURUS	309.35
1.2.4.3.1.000-0003	01 PLANCHA MOOLINEX DY2 C-1711B2	126.00
1.2.4.3.1.000-0004	01 BALANZA GIRATORIA DE TRIPLE BRAZO	3,150.33
1.2.4.3.1.000-0005	01 LAVADORA DE PRESION	759.00
1.2.4.3.1.000-0006	01 AEROGRAFO PAASHE	1,351.20
1.2.4.3.1.000-0007	01 MULTI-PRO MOD 395 C-7	2,019.50
1.2.4.3.1.000-0008	01 ENFRIADOR DE AGUA	2,300.00
1.2.4.3.1.000-0009	1 HIDRAPULPER	12,075.00
1.2.4.3.1.000-0010	1 MESA DE VACIO	7,360.00
1.2.4.3.1.000-0011	1 BIOSONIC US 100	6,521.74
1.2.4.3.1.000-0012	1 BALANZA GRANTARIA	1,200.00
1.2.4.3.1.000-0013	REFRIGERADOR LG 3139	3,899.00
1.2.4.3.1.000-0014	1 PROCESADOR DE ALIMENTOS	229.00
1.2.4.3.1.000-0015	1 BATIDORA TAURUS	170.00
1.2.4.3.1.000-0016	(1) DESHUMIFICADOR	14,642.95
1.2.4.3.1.000-0017	(1) REFRIGERADOR MABE RM65 11"	3,900.00
1.2.4.3.1.000-0018	(1) ESTUFA MABE EM202L 4 QUEMADORES	2,200.00
1.2.4.3.1.000-0019	(1) HUMIFICADOR ULTRASONICO DUAL	1,050.00
1.2.4.3.1.000-0020	(1) BALANZA GRANITARIA 3 BARRAS	3,162.50
1.2.4.3.1.000-0021	(1) BOMBA DE MANO P/TRANF DE ACIDOS 25L	2,104.50
1.2.4.3.1.000-0022	(1) MECHERO FISCHER ALTA TEMP DAIGGER	1,070.65
1.2.4.3.1.000-0023	(1) COLUMNA MOVIL P/EQ. RAYOS XSY31-100P	11,498.85
1.2.4.3.1.000-0024	(1) AEROGRAFO PASHE VL DOBLE ACCION	1,976.00
1.2.4.3.1.000-0025	(1) TANQUE DE ACERO INOXIDABLE 19 LTS	13,915.00
1.2.4.3.1.000-0026	(2) LAMPARAS CON LUPA SX AHORRADORA	1,288.00
1.2.4.3.1.000-0027	01 MAQUINA DE GRAVADO	9,200.00
1.2.4.3.1.000-0028	01 CALIBRADOR ELECTRICO DE 8MM	1,437.50
1.2.4.3.1.000-0029	01 THERMO HIGROMETRO PORTATL P/HUMEDAD	8,428.16
1.2.4.3.1.000-0030	01 THERMO HIGROMETRO PORTATL P/HUMEDAD	5,255.67
1.2.4.3.1.000-0031	01 ROTOEVAPORADOR C/BAÑO DE ACEITE HERD	40,906.65
1.2.4.3.1.000-0032	01 PIROMETRO DIGITAL TIPO PM 20700	7,042.36
1.2.4.3.1.000-0033	05 MICROSCOPIOS	39,847.50
1.2.4.3.1.000-0034	05 MEDIDORES DE HUMEDAD	46,198.97
1.2.4.3.1.000-0035	01 LAMPARA DE LUZ ULTRA VIOLETA	9,962.68
1.2.4.3.1.000-0036	01 TERMOHIGROMETRO	2,990.00
1.2.4.3.1.000-0037	01 BALANZA TRIPLE BRAZO	1,955.00

Cuenta Pública 2014
ESCUELA DE CONSERVACION Y RESTAURACION DE OCCIDENTE
Relación de Bienes Muebles
del 1° de Enero al 31 de Diciembre 2014

Código	Descripción del Bien Mueble	Valor en libros
1.2.4.3.1.000-0038	TINTAS DE LAVADO	22,540.00
1.2.4.3.1.000-0039	01 EXTRACTOR AXIAL CON MOTOR 1.4 4 POLOS	11,442.50
1.2.4.3.1.000-0040	2 LAMPARA DE LUZ CONTINUA SLSDL1000	4,439.99
1.2.4.3.1.000-0041	TERMONEBULIZADORA	16,800.00
1.2.4.3.1.000-0042	1 LAVAJOS FISHER	5,836.25
1.2.4.3.1.000-0043	CAVITOR BIOSONIC US	8,600.00
1.2.4.3.1.000-0044	PH METROS MARCA HAWNA	11,313.70
1.2.4.3.1.000-0045	THERMOHIGROMETRO 5 PZAS	8,657.20
1.2.4.3.1.000-0046	MICROSCOPIO INVERTIDO	93,167.25
1.2.4.3.1.000-0047	EQ. RAYOS X PORTATIL	67,846.55
1.2.4.3.1.000-0048	CHASIS METAL METAL C/ PANTALLA	3,147.55
1.2.4.3.1.000-0049	CHASIS METAL METAL C/ PANTALLA	2,878.45
1.2.4.3.1.000-0050	CHASIS METAL METAL C/ PANTALLA	2,933.65
1.2.4.3.1.000-0051	(1) NEGATOSCOPIO DOBLE 1500 CD/M2	3,198.15
1.2.4.3.1.000-0052	(1) HUMIDIFICADOR ULTRASONICO 5.7	987.00
1.2.4.3.1.000-0053	(1) THERMOHIGROMETRO RADIO SHARK	599.00
1.2.4.3.1.000-0054	(2) FILTRO CARBON ACT P/BOMBA VACIO 1/4	3,772.00
1.2.4.3.1.000-0055	(2) FILTRO SILICA GEL P/BOMBA DE VACIO 3/8	5,237.42
1.2.4.3.1.000-0056	(1) LAMPARA DE MANO MARCA UVP 6 WATTS	5,692.50
1.2.4.3.1.000-0057	(2) FILTRO CUALSCEnte P/BOMBA DE V 1/4	3,063.92
1.2.4.3.1.000-0058	(2) FIRTRO PALETAS ROTATIVAS P/ BOMBA 1/4	1,223.93
		555,864.67
1.2.4.3.2	INSTRUMENTAL MÉDICO Y DE LABORATORIO 532 INSTRUMENTAL MÉDICO Y DE LABORATORIO	
1.2.4.3.2.000-0001	(1) MANDIL DE PLOMO 0.5MM 69x95CM	2,466.77
1.2.4.3.2.000-0002	(1) GUANTE DE PLOMO 0.5MM 350MM LARGO	1,474.30
1.2.4.3.2.000-0003	(1) LENTES ANTEOJOS SLIM ROYAL 0.75MM	2,219.50
1.2.4.3.2.000-0004	(6) GANCHOS P/PLACAS RAYOS X VARIAS MEDIDAS	3,493.11
		9,653.68
1.2.4.4	EQUIPO DE TRANSPORTE	
1.2.4.4.1	AUTOMÓVILES Y EQUIPO TERRESTRE 541 AUTOMÓVILES Y EQUIPO TERRESTRE	
1.2.4.4.1.000-0001	CAMIONETA CHEVROLET EXPRESS	222,000.00
1.2.4.4.1.000-0002	CAMIONETA D-21 MARCA NISSAN	129,975.00
1.2.4.4.1.000-0003	AUTOMOVIL CHEVY 2008	74,000.00
		425,975.00
1.2.4.4.2	CARROCERÍAS Y REMOLQUES 542 CARROCERÍAS Y REMOLQUES	
		0
1.2.4.5	EQUIPO DE DEFENSA Y SEGURIDAD	
1.2.4.5.0.000-0001	02 EXTINTORES 2.5	3,086.60
1.2.4.5.0.000-0002	02 EXTINTORES 2.5	1,729.60
1.2.4.5.0.000-0003	01 EXTINTOR 4.5	1,242.00
1.2.4.5.0.000-0004	03 EXTINTORES DE 4.5	1,207.50
1.2.4.5.0.000-0005	02 EXTINTORES 5.00	3,194.70
1.2.4.5.0.000-0006	1 EXTINTOR 4.5	460.00
		10,920.40
1.2.4.6.2	MAQUINARIA Y EQUIPO INDUSTRIAL 562 MAQUINARIA Y EQUIPO INDUSTRIAL	
1.2.4.6.2.000-0001	1 DESBROZADOR	1,175.00
1.2.4.6.2.000-0002	04 MAQUINAS PULIDORAS PULVERIZADORA	63,247.09
1.2.4.6.2.000-0003	DUO FAST ENGRAPADORA (2) EWC-5018	8,918.96
1.2.4.6.2.000-0004	01 COMPRESOR PORTATIL DE 1/2 HP T/45 KG	2,300.00
1.2.4.6.2.000-0005	01 RELOJ CHECADOR AUTOM MCA AMANO	3,266.00
1.2.4.6.2.000-0006	01 LICUADORA S/750109521040	499.00
1.2.4.6.2.000-0007	01 COMPRESOR PORTATIL A 2HP TANQUE 20KG	1,667.50

Cuenta Pública 2014
 ESCUELA DE CONSERVACION Y RESTAURACION DE OCCIDENTE
 Relación de Bienes Muebles
 del 1° de Enero al 31 de Diciembre 2014

Código	Descripción del Bien Mueble	Valor en libros
1.2.4.6.2.000-0008	01 TORNO DE MOTOR PARA BARRO Y TORNA MESA	6,819.20
1.2.4.6.2.000-0009	01 MOTOFLEX 10 VELOCIDADES	1,909.52
1.2.4.6.2.000-0010	01 AEROGRAFO	1,330.55
1.2.4.6.2.000-0011	01 COMPRESOR DE MEMBRANA 1 1/2	1,265.00
1.2.4.6.2.000-0012	01 PISTOLA DE AIRE CALIENTE	2,840.50
1.2.4.6.2.000-0013	01 PISTOLA DE AIRE CALIENTE	2,840.50
1.2.4.6.2.000-0014	01 CONDUCTIMETRO PORTATIL DE 4 RANGOS	5,415.35
1.2.4.6.2.000-0015	ASPIRADORA MODELO TEK0	4,600.00
1.2.4.6.2.000-0016	01 COMPRESOR DE 3.5 H.P.	1,650.00
1.2.4.6.2.000-0017	01 CONDUCTIMETRO PORTATIL DE 4 RANGOS	5,760.35
1.2.4.6.2.000-0018	1 MAQUINARIA RESTAURADORA	89,470.00
1.2.4.6.2.000-0019	ASPIRADORA MODELO KOBLENZ PV-5000	630.00
1.2.4.6.2.000-0020	4 RECTIFICADORA ELECTRICA	3,856.28
1.2.4.6.2.000-0021	2 MEDIDOR PH MEA HANNA	10,120.00
1.2.4.6.2.000-0022	1 GUILLOTINA RENOUD	18,551.80
1.2.4.6.2.000-0023	1 PRENSA DE ENCUADERNACION	9,188.50
1.2.4.6.2.000-0024	1 DISTANCIOMETRO MCA	1,104.00
1.2.4.6.2.000-0025	LIMPIADOR ULTRASONICO DE 51/2	36,343.45
1.2.4.6.2.000-0026	PISTOLA DE GRAVEDAD C/VASO	608.70
1.2.4.6.2.000-0027	(1) ENGRAPADORA ELECTRICA DUO FAST	4,736.40
1.2.4.6.2.000-0028	(2) LAMPARA STEREN 740	1,078.81
1.2.4.6.2.000-0029	(1) LAMPARA 45 WATTS	2,049.18
1.2.4.6.2.000-0030	(2) ASPIRADORAS 5 HP WD4050M	3,157.30
1.2.4.6.2.000-0031	COMPRESOR PORTATIL 1/3	2,633.50
1.2.4.6.2.000-0032	HIDROLIPMIADORA EVANS	2,650.98
1.2.4.6.2.000-0033	BATIDORA INDUSTRIAL TOREY	9,809.50
1.2.4.6.2.000-0034	COMPRESOR AIRE VERTICAL	5,500.00
1.2.4.6.2.000-0035	PISTOLA AIRE CALIENTE	0.02
1.2.4.6.2.000-0036	BOMBA DE VACIO DE PALETAS	13,539.45
1.2.4.6.2.000-0037	(1) PISTOLA DE CALOR BOSCH MOD. GHG630	2,295.37
1.2.4.6.2.000-0038	(1) PLANCHA DE ENTRETELADO	4,050.00
1.2.4.6.2.000-0039	(1) TALADRO DE BANCO P/MOTOTUL DREMEL	1,601.99
1.2.4.6.2.000-0040	(1) COMPRESOR JVA1.5HP 110LTS HORIZONTAL	4,738.00
1.2.4.6.2.000-0041	(1) CAUTIN DE ESTACION 60W C/CONTROL WELLER	1,593.00
1.2.4.6.2.000-0042	(1) PITOLA SAND-BLAST ACE PORTABLE	10,695.00
1.2.4.6.2.000-0043	(1) BOMBA DE AGUA	2,500.00
1.2.4.6.2.000-0044	01 COPIADORA MITA SERIE 4685	21,900.00
		379,905.75
1.2.4.6.5	EQUIPO DE COMUNICACIÓN Y TELECOMUNICACIÓN 565 EQUIPO DE COMUNICACIÓN Y TELECOMUNICACIÓN	
1.2.4.6.5.000-0001	01 CONMUTADOR CAP 6 LINEAS Y 16 EXT	40,336.25
1.2.4.6.5.000-0002	TELEFONO INALAMBRICO	319.00
1.2.4.6.5.000-0004	(1) FAX HP OFFICEJET 4355	1,426.00
1.2.4.6.5.000-0006	(1) TELEFONO INALAMBRICO AT&T E2126	689.00
1.2.4.6.5.000-0007	01 FAX UX-460	1,569.00
		44,339.25
1.2.5.1	SOFTWARE	
1.2.5.1.0.000-0001	1 SOFTWARE SANSORMS	16,387.00
1.2.5.1.0.000-0002	PROGRAMA PHOTOSOP ACADEMICO	4,226.71
1.2.5.1.0.000-003	(1) NominPAQ	3,932.40
		24,546.11
1.2.5.4	LICENCIAS	
1.2.5.4.1	LICENCIAS INFORMÁTICAS E INTELECTUALES 597 LICENCIAS INFORMÁTICAS E INTELECTUALES	

Cuenta Pública 2014
 ESCUELA DE CONSERVACION Y RESTAURACION DE OCCIDENTE
 Relación de Bienes Muebles
 del 1° de Enero al 31 de Diciembre 2014

Código	Descripción del Bien Mueble	Valor en libros
1.2.5.4.1.000-0001	(40) LICENCIAS NOD 32	18,663.12
1.2.5.4.1.000-0002	(10) LICENCIAS WINDOWS 7 PROFESIONAL	14,105.60
1.2.5.4.1.000-0003	(45) LICENCIAS OFICCE 2010	41,586.00
1.2.5.4.1.000-0004	(40) LICENCIAS ANTIVIRUS KARSPEKY	5,811.50
1.2.5.4.1.000-0005	(2) LICENCIAS NUCONT/SIAG	62,814.93
1.2.5.4.1.000-0006	(1) LICENCIA OPEN ACADEMIC OFFICE	925.68
1.2.5.4.1.000-0007	(1) LICENCIA OPEN ACADEMIC OFFICE	925.68
1.2.5.4.1.000-0008	(1) LICENCIA OPEN ACADEMIC OFFICE	925.68
1.2.5.4.1.000-0009	(1) LICENCIA OPEN ACADEMIC OFFICE	925.68
1.2.5.4.1.000-0010	(1) LICENCIA OPEN ACADEMIC OFFICE	925.68
1.2.5.4.1.000-0011	(1) LICENCIA OPEN ACADEMIC OFFICE	925.68
1.2.5.4.1.000-0012	(1) LICENCIA OPEN ACADEMIC OFFICE	925.68
1.2.5.4.1.000-0013	(1) LICENCIA OPEN ACADEMIC OFFICE	925.68
1.2.5.4.1.000-0014	(1) LICENCIA OPEN ACADEMIC OFFICE	925.68

151,312.27

ACTIVO

3,759,241.16

Bajo protesta de decir verdad declaramos que los Estados Financieros y sus Notas son razonablemente correctos y responsabilidad del emisor

ARQ ALEJANDRO CANALES DAROCA
 DIRECTOR GENERAL

ELIZABETH ESPARZA M.
 CP ELIZABETH ESPARZA MERCADO
 DIRECTORA ADMINISTRATIVA

MARCELA ALVAREZ PEREZ

ENCARGADA DE RECURSOS FINANCIERO

Ente Público:

ESCUELA DE CONSERVACION Y RESTAURACION DE OCCIDENTE

Bajo protesta de decir verdad declaramos que los Estados Financieros y sus Notas son razonablemente correctos y responsabilidad del emisor

ARQ ALEJANDRO CANALES DAROCA
DIRECTOR GENERAL

ELIZABETH ESPARZA
CP ELIZABETH ESPARZA MERCADO
DIRECTORA ADMINISTRATIVA

MARCELA ALVAREZ PEREZ
ENCARGADA DE RECURSOS FINANCIEROS

Cuenta Pública 2014		
ESCUELA DE CONSERVACION Y RESTAURACION DE OCCIDENTE		
Relación de cuentas bancarias productivas específicas		
Fondo, Programa o Convenio	Datos de la Cuenta Bancaria	
	Institución Bancaria	Número de Cuenta
	BANSI	00097196087
	BANORTE	0602165156
	BANORTE	253079767

Bajo protesta de decir verdad declaramos que los Estados Financieros y sus Notas son razonablemente correctos y responsabilidad del emisor



ARQ ALEJANDRO CANALES DAROCA

DIRECTOR GENERAL

ELIZABETH ESPARZA M.

CP ELIZABETH ESPARZA MERCADO

DIRECTORA ADMINISTRATIVA



MARCELA ALVAREZ PEREZ

ENCARGADA DE RECURSOS FINANCIEROS

ESCUELA DE CONSERVACIÓN Y RESTAURACIÓN DE OCCIDENTE

NOTAS A LOS ESTADOS FINANCIEROS

31 DE DICIEMBRE DE 2014

a) NOTAS DE DESGLOSE

1) NOTAS AL ESTADO DE SITUACIÓN FINANCIERA

ACTIVO

Efectivo y Equivalentes

La Escuela de Conservación y Restauración de Occidente maneja tres cuentas bancarias, mismas que al final del mes de Diciembre 2014, refleja el siguiente saldo:

No.	BANCO	CUENTA	TIPO	MONTO
1	BANSI	00097196087	CHEQUES	\$0.00
2	BANORTE	0602165156	CHEQUES	\$3,133,861.68
3	BANORTE	253079767	CHEQUES	\$451,092.10

Son utilizadas: BANSI, para pagar a Instituto de Pensiones del Estado
BANORTE 060216515 cuenta para la administración del presupuesto Estatal
BANORTE 253079767 para la administración del Presupuesto del Gobierno Federal

DERECHOS A RECIBIR EFECTIVO O EQUIVALENTES

Cuentas por cobrar a corto plazo	8,072.18
Otros derechos a recibir (Subsidio al empleo)	212.62
Total	8,284.80

Bienes Muebles, Inmuebles e Intangibles

Bienes Muebles

En el siguiente cuadro se describen los saldos de las cuentas que se incluyen:

CONCEPTO	PARCIAL	SALDO
MOBILIARIO Y EQUIPO DE ADMINISTRACIÓN		\$1,651,468.97
Muebles de Oficina y Estantería	\$390,598.28	
Muebles, excepto de Oficina y Estantería	\$232,363.97	
Equipo de Computo y de Tecnologías de la Información	\$809,181.95	
Otros Mobiliarios y Equipos de Administración	\$219,324.77	
MOBILIARIO Y EQUIPO EDUCACIONAL Y RECREATIVO		\$505,257.04
Equipos y Aparatos Audiovisuales	\$300,204.98	
Cámaras Fotográficas y de Video	\$205,052.06	
EQUIPO E INSTRUMENTAL MÉDICO Y DE LABORATORIO		\$565,518.34
Equipo Médico y de laboratorio	\$555,864.67	
Instrumental Médico y de Laboratorio	\$9,653.67	

VEHICULOS Y EQUIPO DE TRANSPORTE		\$425,975.00
Vehículos y Equipo de Transporte destinados a Servicios Administrativos	\$425,975.00	
EQUIPO DE DEFENSA Y SEGURIDAD		\$10,920.40
Equipo de defensa y seguridad	\$10,920.40	
MAQUINARIA OTROS EQUIPOS Y HERRAMIENTAS		\$424,245.00
Equipo de Comunicación y Telecomunicación	\$44,339.25	
Maquinaria y equipo Industrial	\$379,905.75	
ACTIVOS INTANGIBLES		\$175,858.38
Software	\$24,546.11	
Licencias Informáticas e Intelectuales	\$151,312.27	

Activos Intangibles

En la cuenta *Software* subcuenta *Software* arroja un saldo por \$24,546.11 correspondiente al programa NOMIPAQ ACTUALIZADO.

En la cuenta *Licencias*, subcuenta *Licencias Informáticas e Intelectuales*, se refleja un saldo por \$151,312.27, que corresponde a las Licencias para uso del Software del Organismo.

Depreciación Acumulada de Bienes Muebles

CONCEPTO	PARCIAL	SALDO
DEPRECIACIÓN ACUMULADA DE BIENES MUEBLES		\$3,273,231.31
Dep. Acum. de Mobiliario y Equipo de Administración	\$1,461,417.70	
Dep. Acum de Mobiliario y Equipo Educacional y recreativo	\$372,794.86	
Dep. Acum de Equipo Instrumental Médico y de Laboratorio	\$465,534.31	
Dep. Acum. De Vehículos y Eq. De Transporte	\$425,975.00	
Dep. Acum de Equipo de defensa y Seguridad	\$10,901.23	
Dep. Acum de Maquinaria y Otros Equipos	\$382,461.54	
Amort. Acum. De Activos Intangibles	\$154,146.67	

Amortización Acumulada de Activos Intangibles

En la cuenta *Amortización Acumulada de Software*, subcuenta *Amortización acumulada de Activos Intangibles*, se refleja un saldo de \$154,146.67, que corresponde a la aplicación anual de la Amortización del Software y Licencias Informáticas e Intelectuales.

PASIVO

a) Cuotas por pagar, se integra con los saldos de las cuentas:

IMSS por pagar	36,865
Teléfono	4,116
Luz	5,198
Inst. de Pensiones del Edo. Jal (Aport.)	422
Agua potable	1,853
Seguros Banorte Generali (cambio de cheque) y otras cuentas	14,893.11
Cuota SEDAR	3730
Retención Voluntaria SEDAR	450
Total	67,526.76

b) Acreedores Diversos, se integra con los saldos de las cuentas:

Secretaría de Educación Jalisco	1'950,000
Total	1'950,000

La ECRO solicitó apoyo financiero a la Secretaría de Educación Jalisco, por la cantidad de 1'950,000.00 para cumplir con compromisos emergentes del ejercicio 2012, debido a que el presupuesto autorizado por parte del Gobierno Federal no fue suministrado al Organismo.

c) Impuestos por Pagar, se integra con los saldos de las cuentas:

Retención 10% ISR	1,179.00
I.S.P.T retención	89,751.00
Retención Honorarios ISR	0.00
ISR Asimilados	0.00
ISPT Aguinaldo	160,969.00
Total	251,901.00

En cuentas por Pagar a Corto plazo en la Subcuenta de Servicios personales por pagar a corto plazo

Servicios personales por pagar a corto plazo	10,392.90
Total	10,392.90



PATRIMONIO:

El patrimonio se forma por el derecho real al uso de los bienes muebles e inmuebles necesarios para desarrollar todas sus actividades, no se podrá hacer uso del patrimonio para fines no especificados en su decreto de creación, también lo constituye los subsidios que le sean asignados por la Federación, Estado y Municipios, Las aportaciones, donaciones, herencias y legados y los ingresos que por cualquier título perciba el organismo, su importe total es el siguiente:

	Patrimonio de Operación Acumulado
Saldo inicial de patrimonio restringido permanentemente	-2'295,668
Aplicación a Remanentes de Ejercicios anteriores	
Utilidad del ejercicio a DICIEMBRE2014	4'095,098
Saldo Final al 31 de Diciembre2014	1'799,430

2) NOTAS AL ESTADO DE ACTIVIDADES

INGRESOS Y OTROS BENEFICIOS

De acuerdo al presupuesto 2014 autorizado por el H. Congreso del Estado de Jalisco el organismo recibe mensualmente, ingresos provenientes del Subsidio Estatal por concepto de *Transferencias, Asignaciones, Subsidios y Otras Ayudas*, a través de la Secretaría de Finanzas acumulando hasta el 31 de diciembre del 2014 \$5,269,00

El Organismo recibió a través de convenio de subsidio celebrado con el Gobierno Federal (CONACULTA), a través del INAH, Ingresos por subsidios y subvenciones por 9,000,000.00
Obtuvo Ingresos Propios de acuerdo a las facultades que le otorga su decreto por la cantidad de 964,160.42 y recibió donativo en especie por la cantidad de 7,479.00

GASTOS Y OTRAS PÉRDIDAS

Por concepto de Gastos la Institución erogó la cantidad de \$11,145,541.0, de los cuales corresponden por GASTOS DE FUNCIONAMIENTO \$10,979,841.28 y \$165,699.76 corresponden a Depreciaciones y amortizaciones del ejercicio.

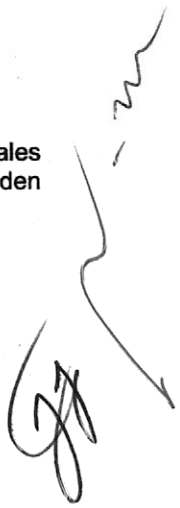

LOS GASTOS DE FUNCIONAMIENTO, incluyen los siguientes capítulos:

Servicios Personales

El Organismo erogó por concepto de *Servicios Personales* \$9,817,133.25
, en el cuadro se especifican las cuentas que incluye:

REMUNERACIONES AL PERSONAL DE CARÁCTER PERMANENTE	\$6,415,632.47	57.56%
REMUNERACIONES AL PERSONAL DE CARÁCTER TRANSITORIO	\$12,157.80	0.11%
REMUNERACIONES ADICIONALES Y ESPECIALES	\$1,075,779.50	9.65%
SEGURIDAD SOCIAL	\$1,473,323.25	13.22%
PREVISIONES	\$143,250.00	1.29%
OTRAS PRESTACIONES SOCIALES Y ECONÓMICAS	\$0.00	0.00%
PAGO DE ESTÍMULOS A SERVIDORES PÚBLICOS	\$696,990.23	6.25%

Materiales y Suministros

El Organismo erogó por concepto de *Materiales y Suministros* \$227,615.33, en el cuadro se especifican las cuentas que incluye:

MATERIALES DE ADMINISTRACIÓN, EMISIÓN DE DOCUMENTOS Y ARTÍCULOS OFICIALES	\$124,028.27	1.11%
MATERIALES DE ADMINISTRACIÓN, EMISIÓN DE DOCUMENTOS Y ARTÍCULOS OFICIALES		
ALIMENTOS Y UTENSILIOS	\$18,599.51	0.17%
MATERIAS PRIMAS Y MATERIALES DE PRODUCCIÓN Y COMERCIALIZACIÓN	\$445.32	0.00%
MATERIALES Y ARTÍCULOS DE CONSTRUCCIÓN Y DE REPARACIÓN	\$5,453.05	0.05%
PRODUCTOS QUÍMICOS, FARMACÉUTICOS Y DE LABORATORIO	\$12,951.29	0.12%
COMBUSTIBLES, LUBRICANTES Y ADITIVOS	\$23,000.00	0.21%
HERRAMIENTAS, REFACCIONES Y ACCESORIOS MENORES	\$27,720.33	0.25%
VESTUARIO, BLANCOS, PRENDAS DE PROTECCIÓN Y ARTÍCULOS DEPORTIVOS	\$15,417.56	0.14%



Servicios Generales

El Instituto erogó por concepto de *Servicios Generales* \$935,092.70, en el cuadro se especifican las cuentas que incluye:

SERVICIOS BÁSICOS	\$141,806.40	1.27%
SERVICIOS DE ARRENDAMIENTO		
SERVICIOS PROFESIONALES, CIENTÍFICOS Y TÉCNICOS Y OTROS OFICIOS	\$153,381.49	1.38%
SERVICIOS FINANCIEROS, BANCARIOS Y COMERCIALES	\$51,308.86	0.46%
SERVICIOS DE INSTALACIÓN, REPARACIÓN, MANTENIMIENTO Y CONSERVACIÓN	\$339,138.77	3.04%
SERVICIOS DE COMUNICACIÓN SOCIAL Y PUBLICIDAD	\$2,900.76	0.03%
SERVICIOS DE TRASLADO Y VIÁTICOS	\$8,140.71	0.07%
SERVICIOS OFICIALES	\$239.90	0.00%
OTROS SERVICIOS GENERALES	\$238,175.81	2.14%

OTROS GASTOS Y PÉRDIDAS EXTRAORDINARIAS, incluyen los siguientes capítulos:
Se erogaron \$165,699.76, de los cuales corresponden: a *Depreciación de Bienes Muebles*, \$134,900.04 y corresponden a *Amortización de Activos Intangibles*, \$30,799.72

3) NOTAS AL ESTADO DE VARIACIONES EN LA HACIENDA PÚBLICA/PATRIMONIO

Hacienda Pública/Patrimonio Neto al Final del Ejercicio Anterior 2013

No hubo Patrimonio Contribuido y los *Resultados de Ejercicios anteriores* fueron
-\$2,295,668.38 Ahorro/Desahorro.

Variaciones de la Hacienda Pública/Patrimonio Neto del Ejercicio

No hubo Patrimonio Contribuido y se generó Patrimonio por
\$4,095,098.38 que corresponden a *Resultado del Ejercicio: Ahorro/Desahorro*.
Quedando un Saldo Neto en la Hacienda Pública/Patrimonio de \$1,799,430.00

4) NOTAS AL ESTADO DE FLUJOS DE EFECTIVO

Al 31 de diciembre de 2014, la cantidad correspondiente a Incremento neto del Efectivo y Equivalentes fue de \$2,888,843.10 y de los flujos netos del efectivo el desglose es como sigue:

Concepto	Diciembre 2014
Flujos Netos de Efectivo por Actividades de Operación	\$4,095,098.38
Flujos Netos de Efectivo por Actividades de Inversión	-\$17,726.07
Flujos Netos de Efectivo por Actividades de Financiamiento	-\$1,188,529.21

5) CONCILIACIÓN ENTRE LOS INGRESOS PRESUPUESTARIOS Y CONTABLES, ASÍ COMO ENTRE LOS EGRESOS PRESUPUESTARIOS Y CONTABLES

CONCILIACIÓN ENTRE LOS INGRESOS PRESUPUESTARIOS Y CONTABLES CORRESPONDIENTE DEL 01 DE ENERO AL 31 DE DICIEMBRE 2014		
1.- Ingresos Presupuestarios		\$15,233,160.00

2.- Mas Ingresos Contables no Presupuestarios		\$7,479.00
Otros Ingresos y Beneficios varios	\$7,479.00	
3.- Menos Ingresos Presupuestarios no Contables		\$0.00
4.- Ingresos Contables (4 = 1 + 2 - 3)		\$15,240,639.42

CONCILIACIÓN ENTRE LOS EGRESOS PRESUPUESTARIOS Y CONTABLES CORRESPONDIENTE DEL 01 DE ENERO AL 31 DE DICIEMBRE 2014		
1.- Total de Egresos Presupuestarios		\$11,969,744.08
2.- Menos Egresos Presupuestarios no Contables		\$989,902.80
Muebles de oficina y estantería	\$3,205.08	
Equipo de cómputo y tecnología de la Información	\$108,887.23	
Equipos y aparatos audiovisuales	\$51,591.00	
Licencias informáticas e intelectuales	\$8,331.12	
Software	\$3,932.40	
Adeudos de ejercicios fiscales anteriores (ADEFAS)	\$813,955.97	
3.- Mas Gastos Contables no Presupuestales		\$165,699.76
Estimaciones, depreciaciones, deterioros, obsolescencia y amortizaciones	\$165,699.76	
4.- Total de Gasto Contable(4 = 1 - 2 + 3)		\$11,145,541.04

b) NOTAS DE MEMORIA (CUENTAS DE ORDEN)

El Organismo actualmente no maneja Cuentas de Orden Contables: como son Valores, emisión de Obligaciones, Avals y Garantías, Juicios, Contratos para Inversión mediante Proyectos para Prestación de Servicios (PPS) y similares y maneja cuentas de Bienes Condicionados o en Comodato los cuales corresponden al Inmueble que ocupa el Organismo, del que se cuenta contrato de comodato celebrado con el Gobierno del Estado de Jalisco y bienes muebles en comodato por parte del Patronato.

Las Cuentas de Orden Presupuestarias, tanto de Ingresos como de Egresos, incluyen los momentos contables señalados en la Ley General de Contabilidad Gubernamental.

c) NOTAS DE GESTIÓN ADMINISTRATIVA

01. Introducción

Constitución y Objeto social

Conforme al Decreto de creación del Organismo en su Art.1 Se crea la Escuela de Conservación y Restauración de Occidente mediante el comunicado de decreto numero 18222, como un Organismo Publico Descentralizado del Ejecutivo del Estado, con personalidad jurídica y patrimonio propio, como institución educativa de nivel superior, dependiente de la Secretaria de Educación Pública del Estado de Jalisco.

Los objetivos y las funciones del Organismo son los siguientes:

- I. La formación de profesionales en materia de conservación y restauración de los bienes que integran el patrimonio cultural del Estado y de la Nación, de conformidad con los planes y programas de estudio que la ECRO en coordinación con la SEJ y el INAH establezca.
- II. Realizar proyectos de investigación que coadyuven a la formación de profesionales en restauración y conservación en apoyo de los planes y programas que se desarrollen.
- III. Promover programas de intercambio académico con escuelas y centros de conservación y restauración, instituciones de educación superior y centros de investigación nacionales e internacionales.
- IV. Prestar asesorías y servicios para la conservación del patrimonio cultural institucional y privado que lo requiera.
- V. Publicar los trabajos y artículos especializados, producto de investigaciones realizadas por el personal docente y alumnado de la ECRO.

El Fondo de Apoyo Municipal tiene las siguientes atribuciones:

02. Panorama Económico y Financiero

Condiciones económicas financieras:

El 26 de Diciembre de 2013 se publica el Decreto de Presupuesto de Egresos No. 24807/LX/13 del Estado de Jalisco para el ejercicio fiscal 2014, autorizado por el H. Congreso del Estado, en el que se especifican los recursos asignados a la Escuela de Conservación y Restauración de Occidente por la cantidad de \$5,269,000.00 (Cinco millones doscientos sesenta y nueve mil pesos 00/100 .M.N.)

Así mismo se cuenta con Convenio de Subsidio celebrado con el Gobierno Federal CONACULTA recibido a través del INAH por un monto de 9,000,000.00 (Nueve millones de pesos 00/100 M.N.) sin embargo el Organismo recibió la aportación hasta el mes de Octubre 2014, por lo

que la situación financiera fue crítica durante el ejercicio, así mismo se tiene incertidumbre sobre la fecha en la que se contará con la aportación Federal.

La Junta de Gobierno aprobó la Planeación, Programación y Presupuestación de la ECRO, para el ejercicio 2014 tal y como se señala en el acta de la Tercera Sesión Ordinaria del mes del 2013.

03. Autorización e Historia

a) Fecha de creación del Ente

El Organismo Escuela de Conservación y Restauración de Occidente (ECRO), es un Organismo Público Descentralizado del Poder Ejecutivo del Estado, con personalidad jurídica y patrimonio propio, según decreto NUMERO 18222 emitido por el H. Congreso del Estado de Jalisco, publicado en el Diario Oficial del Estado el 7 de Marzo 2000.

b) Principales cambios en su estructura

No ha tenido cambios en su estructura.

04. Organización y Objeto Social

a) Objeto Social

La ECRO tiene por objeto lo siguiente: I. La formación de profesionales en materia de conservación y restauración de los bienes que integran el patrimonio cultural del Estado y de la Nación, de conformidad con los planes y programas de estudio que la ECRO en coordinación con la SEJ y el INAH establezca. II. Realizar proyectos de investigación que coadyuven a la formación de profesionales en restauración y conservación, en apoyo de los planes y programas que se desarrollen. III. Promover programas de intercambio académico con escuelas y centros de conservación y restauración, instituciones de educación superior y centros de investigación nacionales e internacionales. IV. Prestar asesorías y servicios para la conservación del patrimonio cultural institucional y privado que lo requiera. V. Publicar los trabajos y artículos especializados, producto de investigaciones realizadas por el personal docente y alumnado de la ECRO.

b) Principal Actividad

La formación de profesionales en materia de conservación y restauración de los bienes que integran el patrimonio cultural del Estado y de la Nación, de conformidad con los planes y programas de estudio que la ECRO en coordinación con la SEJ y el INAH establezca

- Para el cumplimiento de su objeto, la ECRO tendrá las siguientes atribuciones: I. Crear la organización administrativa que le sea conveniente y contratar los recursos humanos necesarios para su operación de conformidad con su presupuesto anual de egresos; II.

Adoptar su propia organización académica; III. Planear y desarrollar conjuntamente con el INHA y SEJ los planes y programas de estudio que se impartirán en la ECRO, así como proponer las adiciones o reformas que en su opinión deban hacerse a los planes y programas de Estudio para su aprobación; 2 IV. Expedir certificados de estudio, títulos, diplomas, reconocimientos, distinciones especiales y otros que así se requieran conforme a las disposiciones aplicables; V. Planear, programar, desarrollar sus programas de investigación; VI. Fijar el calendario Escolar de la ECRO conjuntamente con la SEJ; VII. Reglamentar los procedimientos de selección e ingresos de los alumnos, así como para su permanencia en la ECRO; VIII. Reglamentar los procedimientos de ingreso, permanencia y promoción, del personal técnico de apoyo, administrativo académico; IX. Planear, desarrollar e impartir programas de superación y actualización académica y dirigirlos a la comunidad académica y estudiantil de la ECRO; X. Prestar, a petición de las instancias correspondientes asesorías y servicios para la conservación del patrimonio cultural institucional y privado que lo requieran, con el propósito de allegarse recursos adicionales; XI. Organizar todo tipo de actividades culturales que permitan a la comunidad el acceso a las mismas; XII. Impulsar estrategias de participación y concertación con los sectores públicos, privado y social para la realización de actividades a favor de la de la conservación del patrimonio cultural de la nación y del Estado; XIII. Expedir las disposiciones reglamentarias y administrativas necesarias a fin de hacer efectivas las atribuciones que este decreto le confiere para el cumplimiento de su objeto; XIV. Administrar libremente su patrimonio con sujeción al marco legal que le impone su carácter de organismo público descentralizado; XV. Celebrar todos los actos jurídicos necesarios a fin de cumplir con su objeto..

c) Ejercicio Fiscal

El ejercicio fiscal es del 01 de enero al 31 de diciembre de 2014, las presentes notas se presentan del 01 de enero al 31 de diciembre de 2014.

d) Régimen Jurídico

Es un organismo público descentralizado que depende de la Secretaría de Innovación Ciencia y Tecnología del Gobierno del Estado de Jalisco, con personalidad jurídica y patrimonio propios.

Nuestro régimen jurídico es:

Constitución Política de los Estados Unidos Mexicanos

Plan Nacional de Desarrollo 2013-2018

Plan Estatal de Desarrollo 2013-2033

e) Consideraciones fiscales

Las obligaciones fiscales del organismo son:

- * Retener y realizar el pago provisional mensual de retenciones de ISR por sueldos y salarios.
- * Retener y realizar el pago provisional mensual de retenciones de ISR realizadas a los trabajadores asimilados a salarios.
- * Retener y realizar el pago provisional mensual de retenciones de ISR por servicios profesionales.
- * Realizar el pago provisional mensual de retenciones del IVA.
- * Presentar la declaración anual de ISR: por sueldos y salarios, por asimilados a salarios, por servicios profesionales.
- * Retenciones y enteros al Instituto de Pensiones del estado, por aportaciones patronales y de los trabajadores y abonos a préstamos.
- * Enteros al SEDAR.

f) Estructura Organizacional Básica



ORGANIGRAMA
ESCUELA DE CONSERVACION Y RESTAURACION DE OCCIDENTE

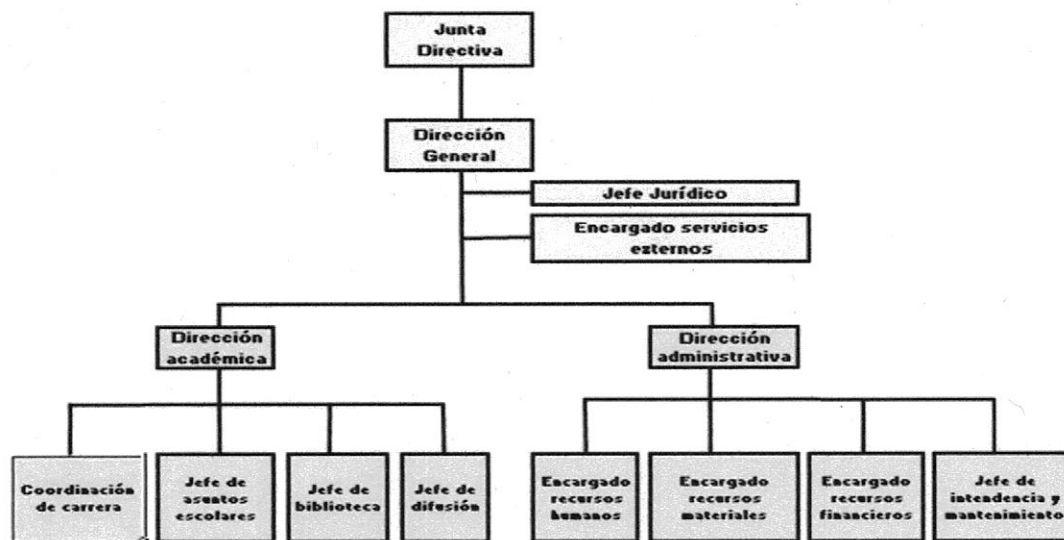

g) Fideicomisos, mandatos y análogos

No aplica al organismo por no tener fideicomisos, mandatos y análogos de los cuales se fuera fideicomitente o fideicomisario.

05. Bases de Preparación de los Estados Financieros

a) Normatividad

La Escuela de Conservación y Restauración de Occidente, para la implementación y elaboración de los Estados Financieros cumple con las Normas y Metodología para la Emisión de Información Financiera y Estructura de los Estados Financieros Básicos del Ente Público y Características de sus Notas, emitidas por el Consejo Nacional de Armonización Contable (CONAC), incluidas en la Ley General de Contabilidad Gubernamental (LGCG) y las demás disposiciones legales aplicables, contando con un sistema de contabilidad gubernamental en etapa de implementación al 90% que procesa las operaciones en forma automatizada y en tiempo real las operaciones presupuestarias, los momentos contables, los registros contables y los estados e informes financieros.

b) Bases de medición utilizadas para la elaboración de los estados financieros

La ECRO cumple con la normatividad emitida por el CONAC y con el Marco Conceptual de Contabilidad Gubernamental (MCCG) de la LGCG, en lo referente, al reconocimiento, valuación y revelación de los diferentes rubros de los estados financieros.

Así mismo, para la valuación de los activos presentados en la información financiera, cumplimos las Reglas Específicas del Registro y Valoración del Patrimonio, emitidas por la CONAC, el activo se registra a Costo Histórico, en términos monetarios y que corresponde al monto pagado en su adquisición, conforme a la documentación contable original justificativa y comprobatoria.

c) Postulados Básicos

Actualmente se están aplicando los Postulados Básicos de Contabilidad Gubernamental (PBCG), siguientes: de Sustancia Económica, Entes Públicos, Existencia Permanente, Revelación Suficiente, Importancia Relativa, Registro e Integración Presupuestaria, Consolidación de la Información Financiera, Devengo Contable del Ingreso, Valuación, Dualidad Económica y Consistencia, emitidos por la CONAC, los cuales son los elementos fundamentales que configuran el Sistema de Contabilidad Gubernamental (SCG) del Organismo.

d) Normatividad Supletoria

No se aplica ninguna normatividad supletoria a que se refieren los documentos publicados en el Diario Oficial de la Federación de Agosto de 2009.

e) Políticas de Reconocimiento, Plan de Implementación, Cambios, Clasificación y Medición de las mismas e Impacto en la Información Financiera

- ❖ Políticas de Reconocimiento. En el ejercicio actual, se están implementando los momentos contables del ingreso y del egreso con el registro del devengado de acuerdo a los lineamientos emitidos por la CONAC incluidos en la LGCG.
- ❖ Plan de Implementación. Implementación del Sistema de Armonización Contable Gubernamental (NUCONT), que cumple con los lineamientos de la LGCG, emitidos por la CONAC.
- ❖ Cambios, Clasificación y Medición de Políticas. Seguimos los lineamientos especificados en el Manual de Contabilidad Gubernamental (MCG) de la LGCG, conforme a las características, diseño y operación que indica dicha ley.
- ❖ Impacto en la Información Financiera. La presentación de los Estados Financieros, se efectúan con base al Sistema de Armonización Contable Gubernamental, que cumple con los requisitos indicados en la LGCG y emitidos por la CONAC.

06. Políticas de Contabilidad

a) Método de actualización de los valores de los activos, pasivos y hacienda pública y/o patrimonio.

Los métodos utilizados para la actualización de los activos, pasivos y hacienda pública y/o patrimonio son a valores históricos.

Las políticas de capitalización para considerar los bienes como activos no circulantes es de 35 S.M.G. del área geográfica.

b) Operaciones en el extranjero

El Instituto no efectúa operaciones en el extranjero.

c) Método de valuación en inversiones en acciones

El Organismo no cuenta con inversiones en acciones en compañías subsidiarias no consolidadas y asociadas.

d) Sistema y método de evaluación de inventarios y costo de lo vendido

El registro de las cuentas de inventario se realiza por medio del sistema de costos históricos, consistente en acumular los elementos del costo incurridos para la adquisición de los bienes muebles.

El Instituto es un Organismo de servicio, por lo tanto, no efectuamos ventas y por consecuencia no tenemos costo de lo vendido.

e) Beneficios a empleados

El Organismo no cuenta con reserva actuarial por prima de antigüedad ni para indemnización legal.

f) Provisiones: objetivo de su creación, monto y plazo

Actualmente, el Organismo no incluye provisiones, los gastos se manejan con fundamento en el Presupuesto de Egresos.

g) Reservas: objetivos de su creación, monto y plazo

No aplica

h) Cambios en políticas contables y corrección de errores junto con la revelación de los efectos que se tendrá en la información financiera del ente público, ya sea retrospectivos o prospectivos.

En 2012 implementamos el listado de cuentas armonizado con el plan de cuentas emitido por la CONAC por lo que actualmente no existen discrepancias en la información de los estados financieros.

i) Reclasificaciones

No efectuamos ninguna reclasificación.

j) Depuración y cancelación de saldos

Los saldos que se reflejan en la contabilidad están depurados y no obligan a cancelación alguna.

07. Posición en Moneda Extranjera y Protección por Riego Cambiario

No aplica porque el Organismo no maneja recursos ni inversiones en moneda extranjera

08. Reporte Analítico del Activo

a) Vida útil o porcentajes de depreciación, deterioro o amortización utilizados en los diferentes tipos de activos.

Para los porcentajes de Depreciación de los activos, se aplican los Parámetros de Estimación de Vida Útil emitidos por la CONAC en la Guía de Vida Útil Estimada y Porcentajes de Depreciación.

Los activos Intangibles se amortizan en base a la vigencia que tienen, para la cual se adquirieron.

b) Cambios en el porcentaje de depreciación o valor residual de los activos.

No se efectuaron cambios en el porcentaje de depreciación o valor residual de los activos.

c) Importe de los gastos capitalizados en el ejercicio, tanto financieros como de investigación

No tenemos gastos capitalizados.

d) Riesgos por tipo de cambio o tipo de interés de las inversiones financieras.

No tenemos inversiones.

e) Valor activado en el ejercicio de los bienes construidos por la entidad.

No aplica.

- f) Otras circunstancias de carácter significativo que afecten el activo, tales como bienes en garantía, señalados en embargos, litigios, títulos de inversiones entregados en garantías, baja significativa del valor de inversiones financieras, etc.**

No aplica.

g) Desmantelamiento de Activos, procedimientos, implicaciones, efectos contables.

No aplica.

h) Administración de activos; planeación con el objetivo de que el ente los utilice de manera más efectiva.

Los activos se manejan efectivamente.

Adicionalmente, se deben incluir las explicaciones de las principales variaciones en el activo, en cuadros comparativos como sigue:

- a) Inversiones en valores.**

No aplica.

- b) Patrimonio de Organismos descentralizados de Control Presupuestario Indirecto.**

No aplica.

- c) Inversiones en empresas de participación mayoritaria.**

No aplica.

- d) Inversiones en empresas de participación minoritaria.**

No aplica.

- e) **Patrimonio de organismos descentralizados de control presupuestario directo, según corresponda.**

No aplica.

9. Fideicomisos, Mandatos y Análogos.

- a) **Por ramo administrativo que los reporta.**

No aplica.

- b) **Enlistar los de mayor monto de disponibilidad, relacionando aquéllos que conforman el 80% de las disponibilidades.**

No aplica.

10. Reporte de la Recaudación.

- a) **Análisis del comportamiento de la recaudación correspondiente al ente público o cualquier tipo de ingreso, de forma separada los ingresos locales de los federales.**

En el año, tuvimos cuatro tipos de ingresos: por subsidio Estatal \$ 5,269,00.00 por subsidio Federal por \$ 9,000,000.00 Ingresos propios por \$ 964,160.42 y Otros Ingresos y beneficios que corresponden a donativo en especie por \$ 7,479.00

Proyección de la recaudación e ingresos en el mediano plazo.

La proyección de Ingresos Propios para el siguiente ejercicio es de 1,300,000.00

11. Información sobre la Deuda y el Reporte Analítico de la Deuda

- a) **Utilizar al menos los siguientes indicadores: deuda respecto al PIB y deuda respecto a la recaudación tomando, como mínimo, un período igual o menor a 5 años.**

b)

No aplica.

- b) **Información de manera agrupada por tipo de valor gubernamental o instrumento financiero en la que se consideren intereses, comisiones, tasa, perfil de vencimiento y otros gastos de la deuda.**

No aplica.

12. Calificaciones otorgadas.

No aplica

13. Proceso de Mejora.

- a) **Principales Políticas de control interno.**

La aplicación de los lineamientos de la CONAC, para tal efecto.

- b) **Medidas de desempeño financiero, metas y alcance.**

La aplicación de los lineamientos de la CONAC, para tal efecto.

14. Información por Segmentos.

No aplica

15. Eventos Posteriores al Cierre.

No aplica



16. Partes Relacionadas.

No existen partes relacionadas que pudieran ejercer influencia significativa sobre la toma de decisiones financieras y operativas.

17. Responsabilidad Sobre la Presentación Razonable de la Información Contable.

La Información Contable deberá estar firmada en cada página de la misma e incluir al final la siguiente leyenda: "Bajo protesta de decir verdad declaramos que los Estados Financieros y sus notas, son razonablemente correctos y son responsabilidad del emisor".

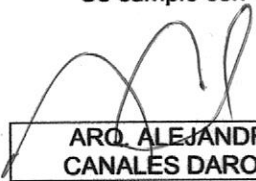
Se cumple con esta responsabilidad.

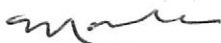
 ARO ALEJANDRO CANALES DAROCA	 C.P. ELIZABETH ESPARZA MERCADO	 MARCELA ÁLVAREZ PÉREZ
DIRECTOR GENERAL	DIR. ADMINISTRATIVA	CONTADOR

"Bajo protesta de decir verdad declaramos que los Estados Financieros y sus notas, son razonablemente correctos y son responsabilidad del emisor"