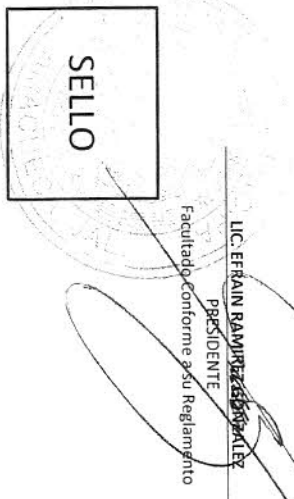

**ESTADO DE SITUACION FINANCIERA
MUNICIPIO AMACUECA
AL 31 DE JULIO DE 2012**

| CUENTA | ACTIVO | Año 2012 | | Año 2011 | | CUENTA | PASIVO | Año 2012 | | Año 2011 | |
|--------|--|-----------------------|---------------|---------------|---------------|--------|--|---------------------|---------------|---------------|---------------|
| | | | | | | | | | | | |
| 1100 | ACTIVO CIRCULANTE | | | | | 2110 | PASIVO CIRCULANTE | | | | |
| 1110 | EFFECTIVO Y EQUIVALENTE | \$3,306,952.15 | \$0.00 | \$0.00 | \$0.00 | 2110 | CUENTAS POR PAGAR A CORTO PLAZO | \$1,428.54 | \$0.00 | \$0.00 | \$0.00 |
| 1111 | EFFECTIVO | \$74,849.48 | \$0.00 | \$0.00 | \$0.00 | 2111 | SERVICIOS PERSONALES POR PAGAR A CORTO PLAZO | \$0.00 | \$0.00 | \$0.00 | \$0.00 |
| 1112 | BANCOS/TESORERIA | \$5,463.41 | \$0.00 | \$0.00 | \$0.00 | 2112 | PROVEEDORES POR PAGAR A CORTO PLAZO | \$1,428.54 | \$0.00 | \$0.00 | \$0.00 |
| 1113 | BANCOS/DEPOSITOS Y OTROS | \$929,967.43 | \$0.00 | \$0.00 | \$0.00 | 2113 | CONTRATISTAS POR OBRAS PUBLICAS POR PAGAR A CORTO PLAZO | \$0.00 | \$0.00 | \$0.00 | \$0.00 |
| 1114 | INVERSIONES TEMPORALES (HASTA 3 MESES) | \$0.00 | \$0.00 | \$0.00 | \$0.00 | 2114 | PARTICIPACIONES Y APORTACIONES POR PAGAR A CORTO PLAZO | \$0.00 | \$0.00 | \$0.00 | \$0.00 |
| 1115 | FONDOS CON AFECCION ESPECIFICA | \$0.00 | \$0.00 | \$0.00 | \$0.00 | 2115 | TRANSFERENCIAS OTORGADAS POR PAGAR A CORTO PLAZO | \$0.00 | \$0.00 | \$0.00 | \$0.00 |
| 1116 | DEPOSITOS DE FONDOS DE TERCEROS EN GARANTIA V/O ADMINISTRACION | \$50,000.00 | \$0.00 | \$0.00 | \$0.00 | 2116 | INTERESES, COMISIONES Y OTROS GASTOS DE LA DEUDA PUBLICA POR PAGAR A CORTO PLAZO | \$0.00 | \$0.00 | \$0.00 | \$0.00 |
| 1119 | OTROS EFFECTIVOS Y EQUIVALENTE | \$2,257,598.65 | \$0.00 | \$0.00 | \$0.00 | 2117 | RETEENCIONES Y CONTRIBUCIONES POR PAGAR A CORTO PLAZO | \$0.00 | \$0.00 | \$0.00 | \$0.00 |
| 1120 | DERECHOS A RECIBIR EFFECTIVO O EQUIVALENTE | | | | | 2118 | DEVOLUCIONES DE LA LEY DE INGRESOS POR PAGAR A CORTO PLAZO | \$0.00 | \$0.00 | \$0.00 | \$0.00 |
| 1121 | INVERSIONES FINANCIERAS DE CORTO PLAZO | \$66,634.00 | \$0.00 | \$0.00 | \$0.00 | 2119 | OTRAS CUENTAS POR PAGAR A CORTO PLAZO | \$0.00 | \$0.00 | \$0.00 | \$0.00 |
| 1122 | CUENTAS POR COBRAR A CORTO PLAZO | \$0.00 | \$0.00 | \$0.00 | \$0.00 | 2120 | DOCUMENTOS POR PAGAR A CORTO PLAZO | \$0.00 | \$0.00 | \$0.00 | \$0.00 |
| 1123 | DEUDORES DIVERSOS POR COBRAR A CORTO PLAZO | \$600.00 | \$0.00 | \$0.00 | \$0.00 | 2121 | DOCUMENTOS COMERCIALES POR PAGAR A CORTO PLAZO | \$0.00 | \$0.00 | \$0.00 | \$0.00 |
| 1124 | INGRESOS POR RECUPERAR A CORTO PLAZO | \$0.00 | \$0.00 | \$0.00 | \$0.00 | 2122 | DOCUMENTOS CON CONTRATISTAS POR OBRAS PUBLICAS POR PAGAR A CORTO PLAZO | \$0.00 | \$0.00 | \$0.00 | \$0.00 |
| 1125 | DEUDOS POR ANTICIPOS DE LA TESORERIA A CORTO PLAZO | \$0.00 | \$0.00 | \$0.00 | \$0.00 | 2129 | OTROS DOCUMENTOS POR PAGAR A CORTO PLAZO | \$0.00 | \$0.00 | \$0.00 | \$0.00 |
| 1126 | PRESTAMOS OTORGADOS A CORTO PLAZO | \$66,134.00 | \$0.00 | \$0.00 | \$0.00 | 2130 | PORCION A CORTO PLAZO DE LA DEUDA PUBLICA A LARGO PLAZO | \$101,153.46 | \$0.00 | \$0.00 | \$0.00 |
| 1129 | OTROS DEBERCHOS A RECIBIR EFFECTIVO O EQUIVALENTE A CORTO PLAZO | \$0.00 | \$0.00 | \$0.00 | \$0.00 | 2131 | PORCION A CORTO PLAZO DE LA DEUDA PUBLICA INTERNA | \$101,153.46 | \$0.00 | \$0.00 | \$0.00 |
| 1130 | DERECHOS A RECIBIR BIENES O SERVICIOS | | | | | 2132 | PORCION A CORTO PLAZO DE LA DEUDA PUBLICA EXTERNA | \$0.00 | \$0.00 | \$0.00 | \$0.00 |
| 1131 | ANTICIPO A PROVEEDORES POR ADQUISICION DE BIENES Y PRESTACION DE SERVICIOS A CORTO PLAZO | \$20,918.00 | \$0.00 | \$0.00 | \$0.00 | 2133 | OTROS DOCUMENTOS POR PAGAR A CORTO PLAZO | \$0.00 | \$0.00 | \$0.00 | \$0.00 |
| 1132 | ANTICIPO A PROVEEDORES POR ADQUISICION DE BIENES INMUEBLES Y MUEBLES A CORTO PLAZO | \$0.00 | \$0.00 | \$0.00 | \$0.00 | 2140 | TITULOS Y VALORES A CORTO PLAZO | \$0.00 | \$0.00 | \$0.00 | \$0.00 |
| 1133 | ANTICIPO A PROVEEDORES POR ADQUISICION DE BIENES INTANGIBLES A CORTO PLAZO | \$0.00 | \$0.00 | \$0.00 | \$0.00 | 2141 | TITULOS Y VALORES DE LA DEUDA PUBLICA INTERNA A CORTO PLAZO | \$0.00 | \$0.00 | \$0.00 | \$0.00 |
| 1134 | ANTICIPO A CONTRATISTAS POR OBRAS PUBLICAS A CORTO PLAZO | \$0.00 | \$0.00 | \$0.00 | \$0.00 | 2142 | TITULOS Y VALORES DE LA DEUDA PUBLICA EXTERNA A CORTO PLAZO | \$0.00 | \$0.00 | \$0.00 | \$0.00 |
| 1139 | OTROS DEBERCHOS A RECIBIR BIENES O SERVICIOS A CORTO PLAZO | \$0.00 | \$0.00 | \$0.00 | \$0.00 | 2150 | PASIVOS DIFERIDOS A CORTO PLAZO | \$0.00 | \$0.00 | \$0.00 | \$0.00 |
| 1140 | INVENTARIO | | | | | 2151 | INGRESOS COBRADOS POR ADELANTADO A CORTO PLAZO | \$0.00 | \$0.00 | \$0.00 | \$0.00 |
| 1141 | INVENTARIO DE MERCANCIAS PARA VENTA | \$0.00 | \$0.00 | \$0.00 | \$0.00 | 2152 | INTERESES COBRADOS POR ADELANTADO A CORTO PLAZO | \$0.00 | \$0.00 | \$0.00 | \$0.00 |
| 1142 | INVENTARIO DE MERCANCIAS TERMINADAS | \$0.00 | \$0.00 | \$0.00 | \$0.00 | 2159 | OTROS PASIVOS DIFERIDOS A CORTO PLAZO | \$0.00 | \$0.00 | \$0.00 | \$0.00 |
| 1144 | INVENTARIO DE MATERIAS PRIMAS, MATERIALES Y SUMINISTROS PARA PRODUCCION | \$0.00 | \$0.00 | \$0.00 | \$0.00 | 2160 | FONDOS Y BIENES DE TERCEROS EN GARANTIA V/O ADMINISTRACION A CORTO PLAZO | \$0.00 | \$0.00 | \$0.00 | \$0.00 |
| 1145 | BIENES EN TRANSITO | \$0.00 | \$0.00 | \$0.00 | \$0.00 | 2161 | FONDOS EN GARANTIA A CORTO PLAZO | \$0.00 | \$0.00 | \$0.00 | \$0.00 |
| 1150 | ALMACENES | | | | | 2162 | FONDOS EN ADMINISTRACION A CORTO PLAZO | \$0.00 | \$0.00 | \$0.00 | \$0.00 |
| 1151 | ALMACEN DE MATERIALES Y SUMINISTROS DE CONSUMO | \$0.00 | \$0.00 | \$0.00 | \$0.00 | 2163 | FONDOS CONTINGENTES A CORTO PLAZO | \$0.00 | \$0.00 | \$0.00 | \$0.00 |
| 1160 | ESTIMACION POR PERDIDA O DETERIORO DE ACTIVOS CIRCULANTES | \$0.00 | \$0.00 | \$0.00 | \$0.00 | 2164 | FONDOS DE FIDEICOMISOS, MANDATOS Y CONTRATOS ANALOGOS A CORTO PLAZO | \$0.00 | \$0.00 | \$0.00 | \$0.00 |
| 1161 | ESTIMACIONES PARA CUENTAS INCORRIBLES POR DEBERCHOS A RECIBIR EFFECTIVO O EQUIVALENTE | \$0.00 | \$0.00 | \$0.00 | \$0.00 | 2165 | OTROS FONDOS DE TERCEROS EN GARANTIA V/O ADMINISTRACION A CORTO PLAZO | \$0.00 | \$0.00 | \$0.00 | \$0.00 |
| 1162 | ESTIMACION POR DETERIORO DE INVENTARIOS | \$0.00 | \$0.00 | \$0.00 | \$0.00 | 2166 | VALORES Y BIENES EN GARANTIA A CORTO PLAZO | \$0.00 | \$0.00 | \$0.00 | \$0.00 |
| 1190 | OTROS ACTIVOS CIRCULANTES | | | | | 2170 | PROVISIONES A CORTO PLAZO | \$0.00 | \$0.00 | \$0.00 | \$0.00 |
| 1191 | VALORES EN GARANTIA | \$0.00 | \$0.00 | \$0.00 | \$0.00 | 2171 | PROVISION PARA DEMANDAS Y JUICIOS A CORTO PLAZO | \$0.00 | \$0.00 | \$0.00 | \$0.00 |
| 1192 | BIENES EN GARANTIA (EXCLUIVE DEPOSITOS DE FONDOS) | \$0.00 | \$0.00 | \$0.00 | \$0.00 | 2172 | PROVISION PARA CONTINGENCIAS A CORTO PLAZO | \$0.00 | \$0.00 | \$0.00 | \$0.00 |
| 1199 | BIENES DERIVADOS DE EMBARGOS, DECOMISOS, ASEGURAMIENTOS Y DACION EN PAGO | \$0.00 | \$0.00 | \$0.00 | \$0.00 | 2179 | OTRAS PROVISIONES A CORTO PLAZO | \$0.00 | \$0.00 | \$0.00 | \$0.00 |
| | TOTAL DE ACTIVOS CIRCULANTES | \$3,394,504.15 | \$0.00 | \$0.00 | \$0.00 | 2190 | OTROS PASIVOS A CORTO PLAZO | \$0.00 | \$0.00 | \$0.00 | \$0.00 |
| | | | | | | 2191 | INGRESOS POR CLASIFICAR | \$0.00 | \$0.00 | \$0.00 | \$0.00 |
| | | | | | | 2192 | RECAUDACION POR PARTICIPAR | \$0.00 | \$0.00 | \$0.00 | \$0.00 |
| | | | | | | 2199 | OTROS PASIVOS CIRCULANTES | \$0.00 | \$0.00 | \$0.00 | \$0.00 |
| | | | | | | | TOTAL PASIVOS CIRCULANTES | \$102,582.02 | \$0.00 | \$0.00 | \$0.00 |
| 1210 | ACTIVO NO CIRCULANTE | | | | | 2210 | PASIVO NO CIRCULANTE | | | | |
| 1210 | INVERSIONES FINANCIERAS A LARGO PLAZO | \$0.00 | \$0.00 | \$0.00 | \$0.00 | 2210 | CUENTAS POR PAGAR A LARGO PLAZO | \$0.00 | \$0.00 | \$0.00 | \$0.00 |
| 1211 | INVERSIONES A LARGO PLAZO | \$0.00 | \$0.00 | \$0.00 | \$0.00 | 2211 | PROVEEDORES POR PAGAR A LARGO PLAZO | \$0.00 | \$0.00 | \$0.00 | \$0.00 |
| 1212 | TITULOS Y VALORES A LARGO PLAZO | \$0.00 | \$0.00 | \$0.00 | \$0.00 | 2212 | CONTRATISTAS POR OBRAS PUBLICAS POR PAGAR A LARGO PLAZO | \$0.00 | \$0.00 | \$0.00 | \$0.00 |
| 1213 | FIDEICOMISOS, MANDATOS Y CONTRATOS ANALOGOS | \$0.00 | \$0.00 | \$0.00 | \$0.00 | | | | | | |
| 1214 | PARTICIPACIONES Y APORTACIONES DE CAPITAL | \$0.00 | \$0.00 | \$0.00 | \$0.00 | | | | | | |
| 1220 | DERECHOS A RECIBIR EFFECTIVO O EQUIVALENTE A LARGO PLAZO | | | | | 2220 | DOCUMENTOS POR PAGAR A LARGO PLAZO | \$44,963.51 | \$0.00 | \$0.00 | \$0.00 |
| 1221 | DOCUMENTOS POR COBRAR A LARGO PLAZO | \$0.00 | \$0.00 | \$0.00 | \$0.00 | 2221 | DOCUMENTOS COMERCIALES POR PAGAR A LARGO PLAZO | \$44,963.51 | \$0.00 | \$0.00 | \$0.00 |
| 1222 | DEUDORES DIVERSOS A LARGO PLAZO | \$0.00 | \$0.00 | \$0.00 | \$0.00 | 2222 | DOCUMENTOS CON CONTRATISTAS POR OBRAS PUBLICAS POR PAGAR A LARGO PLAZO | \$0.00 | \$0.00 | \$0.00 | \$0.00 |
| 1223 | INGRESOS POR RECUPERAR A LARGO PLAZO | \$0.00 | \$0.00 | \$0.00 | \$0.00 | 2229 | OTROS DOCUMENTOS POR PAGAR A LARGO PLAZO | \$0.00 | \$0.00 | \$0.00 | \$0.00 |
| 1224 | PRESTAMOS OTORGADOS A LARGO PLAZO | \$0.00 | \$0.00 | \$0.00 | \$0.00 | | | | | | |
| 1229 | OTROS DEBERCHOS A RECIBIR EFFECTIVO O EQUIVALENTE A LARGO PLAZO | \$0.00 | \$0.00 | \$0.00 | \$0.00 | 2230 | DEUDA PUBLICA A LARGO PLAZO | \$0.00 | \$0.00 | \$0.00 | \$0.00 |
| 1230 | BIENES INMUEBLES, INFRAESTRUCTURA Y CONSTRUCCIONES EN PROCESO | \$8,711,390.80 | \$0.00 | \$0.00 | \$0.00 | 2231 | TITULOS Y VALORES DE LA DEUDA PUBLICA INTERNA A LARGO PLAZO | \$0.00 | \$0.00 | \$0.00 | \$0.00 |
| 1231 | TIENENOS | \$0.00 | \$0.00 | \$0.00 | \$0.00 | 2232 | TITULOS Y VALORES DE LA DEUDA PUBLICA EXTERNA A LARGO PLAZO | \$0.00 | \$0.00 | \$0.00 | \$0.00 |
| 1232 | VIVIENDAS | \$0.00 | \$0.00 | \$0.00 | \$0.00 | 2233 | PRESTAMOS DE LA DEUDA PUBLICA INTERNA POR PAGAR A LARGO PLAZO | \$0.00 | \$0.00 | \$0.00 | \$0.00 |
| 1233 | EDIFICIOS NO HABITACIONALES | \$531,711.49 | \$0.00 | \$0.00 | \$0.00 | 2234 | PRESTAMOS DE LA DEUDA PUBLICA EXTERNA POR PAGAR A LARGO PLAZO | \$0.00 | \$0.00 | \$0.00 | \$0.00 |
| 1234 | INFRAESTRUCTURA | \$1,312,072.61 | \$0.00 | \$0.00 | \$0.00 | 2235 | ARRENDAMIENTO FINANCIERO POR PAGAR A LARGO PLAZO | \$0.00 | \$0.00 | \$0.00 | \$0.00 |
| 1235 | CONSTRUCCIONES EN PROCESO EN BIENES DE DOMINIO PUBLICO | \$5,495,340.76 | \$0.00 | \$0.00 | \$0.00 | 2240 | PASIVOS DIFERIDOS A LARGO PLAZO | \$0.00 | \$0.00 | \$0.00 | \$0.00 |
| 1236 | CONSTRUCCIONES EN PROCESO EN BIENES PROPIOS | \$0.00 | \$0.00 | \$0.00 | \$0.00 | 2241 | CREDITOS DIFERIDOS A LARGO PLAZO | \$0.00 | \$0.00 | \$0.00 | \$0.00 |
| 1239 | OTROS BIENES INMUEBLES | \$1,372,745.94 | \$0.00 | \$0.00 | \$0.00 | 2242 | INTERESES COBRADOS POR ADELANTADO A LARGO PLAZO | \$0.00 | \$0.00 | \$0.00 | \$0.00 |
| 1240 | BIENES MUEBLES | | | | | 2249 | OTROS PASIVOS DIFERIDOS A LARGO PLAZO | \$0.00 | \$0.00 | \$0.00 | \$0.00 |
| 1241 | MOBILIARIO Y EQUIPO DE ADMINISTRACION | \$353,335.41 | \$0.00 | \$0.00 | \$0.00 | | | | | | |
| 1242 | MOBILIARIO Y EQUIPO EDUCACIONAL Y RECREATIVO | \$124,694.45 | \$0.00 | \$0.00 | \$0.00 | 2250 | FONDOS Y BIENES DE TERCEROS EN GARANTIA V/O ADMINISTRACION A LARGO PLAZO | \$0.00 | \$0.00 | \$0.00 | \$0.00 |
| 1243 | EQUIPO E INSTRUMENTAL MEDICO Y DE LABORATORIO | \$56,641.38 | \$0.00 | \$0.00 | \$0.00 | | | | | | |

ESTADO DE SITUACION FINANCIERA
MUNICIPIO AMACUECA
AL 31 DE JULIO DE 2012

| CUENTA | ACTIVO | Año 2012 | Año 2011 | CUENTA | PASIVO | Año 2012 | Año 2011 |
|--------|---|------------------------|---------------|--------|--|------------------------|---------------|
| 1244 | EQUIPO DE TRANSPORTE | \$0.00 | \$0.00 | 2251 | FONDOS EN GARANTIA A LARGO PLAZO | \$0.00 | \$0.00 |
| 1245 | EQUIPO DE DEFENSA Y SEGURIDAD | \$0.00 | \$0.00 | 2252 | FONDOS EN ADMINISTRACION A LARGO PLAZO | \$0.00 | \$0.00 |
| 1246 | MAQUINARIA, OTROS EQUIPOS Y HERRAMIENTAS | \$171,999.57 | \$0.00 | 2253 | FONDOS CONTINGENTES A LARGO PLAZO | \$0.00 | \$0.00 |
| 1247 | COLECCIONES, OBRAS DE ARTE Y OBJETOS VALIOSOS | \$0.00 | \$0.00 | 2254 | FONDOS DE FIDEICOMISOS, MANDATOS Y CONTRATOS ANALOGOS A LARGO PLAZO | \$0.00 | \$0.00 |
| 1248 | ACTIVOS BIOLÓGICOS | \$0.00 | \$0.00 | 2255 | OTROS FONDOS DE TERCEROS EN GARANTIA V/O ADMINISTRACION A LARGO PLAZO | \$0.00 | \$0.00 |
| 1250 | ACTIVOS INTANGIBLES | \$0.00 | \$0.00 | 2256 | VALORES Y BIENES EN GARANTIA A LARGO PLAZO | \$0.00 | \$0.00 |
| 1251 | SOFTWARE | \$0.00 | \$0.00 | 2260 | PROVISIONES A LARGO PLAZO | \$0.00 | \$0.00 |
| 1252 | PATENTES, MARCAS Y DERECHOS | \$0.00 | \$0.00 | 2261 | PROVISION PARA DEMANDAS Y JUICIOS A LARGO PLAZO | \$0.00 | \$0.00 |
| 1253 | CONCESIONES Y FRANQUICIAS | \$0.00 | \$0.00 | 2262 | PROVISION PARA PENSIONES A LARGO PLAZO | \$0.00 | \$0.00 |
| 1254 | LICENCIAS | \$0.00 | \$0.00 | 2263 | PROVISION PARA CONTINGENCIAS A LARGO PLAZO | \$0.00 | \$0.00 |
| 1259 | OTROS ACTIVOS INTANGIBLES | \$0.00 | \$0.00 | 2269 | OTRAS PROVISIONES A LARGO PLAZO | \$0.00 | \$0.00 |
| 1260 | DEPRECIACION, DETRIERO Y AMORTIZACION ACUMULADA DE BIENES | \$0.00 | \$0.00 | | TOTAL PASIVOS NO CIRCULANTES | \$44,969.51 | \$0.00 |
| 1261 | DEPRECIACION ACUMULADA DE BIENES INMUEBLES | \$0.00 | \$0.00 | | TOTAL DE PASIVOS | \$44,969.51 | \$0.00 |
| 1262 | DEPRECIACION ACUMULADA DE INFRAESTRUCTURA | \$0.00 | \$0.00 | 3100 | HACIENDA PUBLICA/ PATRIMONIO | \$0.00 | \$0.00 |
| 1263 | DEPRECIACION ACUMULADA DE BIENES MUEBLES | \$0.00 | \$0.00 | 3100 | HACIENDA PUBLICA/ PATRIMONIO CONTRIBUIDO | \$0.00 | \$0.00 |
| 1264 | DETRIERO ACUMULADO DE ACTIVOS BIOLÓGICOS | \$0.00 | \$0.00 | 3110 | APORTACIONES | \$0.00 | \$0.00 |
| 1265 | AMORTIZACION ACUMULADA DE ACTIVOS INTANGIBLES | \$0.00 | \$0.00 | 3110 | DONACIONES DE CAPITAL | \$0.00 | \$0.00 |
| 1270 | ACTIVOS DIFERIDOS | \$0.00 | \$0.00 | 3120 | ACTUALIZACION DE LA HACIENDA PUBLICA/PATRIMONIO | \$0.00 | \$0.00 |
| 1271 | ESTUDIOS, FORMULACION Y EVALUACION DE PROYECTOS | \$0.00 | \$0.00 | 3200 | HACIENDA PUBLICA/PATRIMONIO GENERADO | \$12,311,684.85 | \$0.00 |
| 1272 | DERECHOS SOBRE BIENES EN REGIMEN DE ARRENDAMIENTO FINANCIERO | \$0.00 | \$0.00 | 3210 | RESULTADOS DEL EJERCICIO (AHORRO/ DESAHORRO) | \$5,303,136.35 | \$0.00 |
| 1273 | GASTOS PAGADOS POR ADELANTADO A LARGO PLAZO | \$0.00 | \$0.00 | 3220 | RESULTADOS DE EJERCICIOS ANTERIORES | \$9,008,548.50 | \$0.00 |
| 1274 | ANTICIPOS A LARGO PLAZO | \$0.00 | \$0.00 | 3230 | REVALUOS | \$0.00 | \$0.00 |
| 1275 | BENEFICIOS AL RETIRO DE EMPLEADOS PAGADOS POR ADELANTADO | \$0.00 | \$0.00 | 3231 | REVALUO DE BIENES INMUEBLES | \$0.00 | \$0.00 |
| 1279 | OTROS ACTIVOS DIFERIDOS | \$0.00 | \$0.00 | 3232 | REVALUO DE BIENES MUEBLES | \$0.00 | \$0.00 |
| 1280 | ESTIMACION POR PERDIDA O DETRIERO DE ACTIVOS NO CIRCULANTES | \$0.00 | \$0.00 | 3233 | REVALUO DE BIENES INTANGIBLES | \$0.00 | \$0.00 |
| 1281 | ESTIMACIONES POR PERDIDA DE CUENTAS INCORRIBLES DE DOCUMENTOS POR COBRAR A LARGO PLAZO | \$0.00 | \$0.00 | 3239 | OTROS REVALUOS | \$0.00 | \$0.00 |
| 1282 | ESTIMACIONES POR PERDIDA DE CUENTAS INCORRIBLES DE DELUCIONES DIVERSOS POR COBRAR A LARGO PLAZO | \$0.00 | \$0.00 | 3240 | RESERVAS | \$0.00 | \$0.00 |
| 1283 | ESTIMACIONES POR PERDIDA DE CUENTAS INCORRIBLES DE INGRESOS POR COBRAR A LARGO PLAZO | \$0.00 | \$0.00 | 3241 | RESERVAS DE PATRIMONIO | \$0.00 | \$0.00 |
| 1284 | ESTIMACIONES POR PERDIDA DE CUENTAS INCORRIBLES DE PRESTAMOS OTORGADOS A LARGO PLAZO | \$0.00 | \$0.00 | 3242 | RESERVAS TERRITORIALES | \$0.00 | \$0.00 |
| 1289 | ESTIMACIONES POR PERDIDA DE OTRAS CUENTAS INCORRIBLES A LARGO PLAZO | \$0.00 | \$0.00 | 3243 | RESERVAS POR CONTINGENCIAS | \$0.00 | \$0.00 |
| 1290 | OTROS ACTIVOS NO CIRCULANTES | \$0.00 | \$0.00 | 3250 | RECTIFICACIONES DE RESULTADOS DE EJERCICIOS ANTERIORES | \$0.00 | \$0.00 |
| 1291 | BIENES EN CONCESION | \$0.00 | \$0.00 | 3251 | CAMBIOS EN POLITICAS CONTABLES | \$0.00 | \$0.00 |
| 1292 | BIENES EN ARRENDAMIENTO FINANCIERO | \$0.00 | \$0.00 | 3252 | CAMBIOS POR ERRORES CONTABLES | \$0.00 | \$0.00 |
| 1293 | BIENES EN COMODATO | \$0.00 | \$0.00 | | EXCESO O INSUFICIENCIA EN LA ACTUALIZACION DE LA HACIENDA PUBLICA/ PATRIMONIO | \$0.00 | \$0.00 |
| | TOTAL DE ACTIVOS NO CIRCULANTES | \$9,064,726.21 | \$0.00 | 3300 | RESULTADO POR POSICION MONETARIA | \$0.00 | \$0.00 |
| | TOTAL DE ACTIVOS | \$12,459,230.36 | \$0.00 | 3310 | RESULTADO POR TENENCIA DE ACTIVOS NO MONETARIOS | \$0.00 | \$0.00 |
| | | | | 3320 | RESULTADO POR TENENCIA DE ACTIVOS NO MONETARIOS | \$0.00 | \$0.00 |
| | | | | | HACIENDA PUBLICA/PATRIMONIO TOTAL | \$12,311,684.85 | \$0.00 |
| | | | | | TOTAL DE PASIVO Y PATRIMONIO / HACIENDA PUBLICA | \$12,459,230.36 | \$0.00 |

 L.C. EFRAIN RAMIREZ ESPINALEZ
 PRESIDENTE
 Facultado conforme a su Reglamento

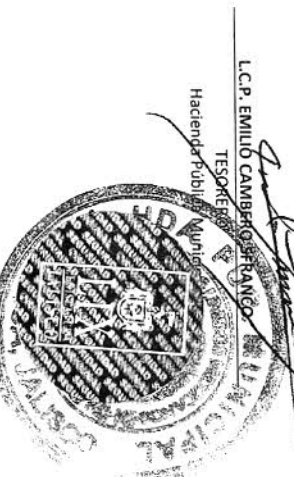

 LIC. FATIMA ALEJANDRA AGUIRRE VALENZUELA
 SECRETARIA GENERAL
 SEC. RESERVADO GENERAL
 Ayuntamiento

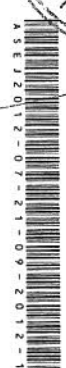
 L.C.P. EMILIO CAMBERO DE RANCO
 TESORESERO
 Hacienda Publica Municipal

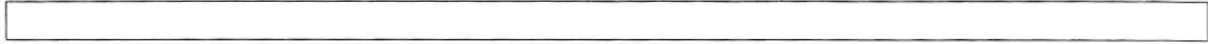

NOTAS A LOS ESTADOS FINANCIEROS

Municipio Amacueca
AL 31 DE JULIO DE 2012



**Estado de Actividades
Municipio Amacueca
DEL 1 DE ENERO AL 31 DE JULIO DE 2012**

| CUENTA | 2012 | 2011 |
|--|------------------------|---------------|
| INGRESOS Y OTROS BENEFICIOS | | |
| 4100 INGRESOS DE GESTIÓN | \$2,459,444.35 | \$0.00 |
| 4110 IMPUESTOS | \$872,197.41 | \$0.00 |
| 4111 IMPUESTOS SOBRE LOS INGRESOS | \$3,000.00 | \$0.00 |
| 4112 IMPUESTOS SOBRE EL PATRIMONIO | \$859,253.41 | \$0.00 |
| 4113 IMPUESTO SOBRE LA PRODUCCIÓN, EL CONSUMO Y LAS TRANSACCIONES | \$0.00 | \$0.00 |
| 4114 IMPUESTOS AL COMERCIO EXTERIOR | \$0.00 | \$0.00 |
| 4115 IMPUESTOS SOBRE NÓMINAS Y ASIMILABLES | \$0.00 | \$0.00 |
| 4116 IMPUESTOS ECOLÓGICOS | \$0.00 | \$0.00 |
| 4117 ACCESORIOS DE IMPUESTOS | \$9,944.00 | \$0.00 |
| 4119 OTROS IMPUESTOS | \$0.00 | \$0.00 |
| 4120 CUOTAS Y APORTACIONES DE SEGURIDAD SOCIAL | \$0.00 | \$0.00 |
| 4121 APORTACIONES PARA FONDOS DE VIVIENDA | \$0.00 | \$0.00 |
| 4122 CUOTAS PARA EL SEGURO SOCIAL | \$0.00 | \$0.00 |
| 4123 CUOTAS DE AHORRO PARA EL RETIRO | \$0.00 | \$0.00 |
| 4124 ACCESORIOS DE CUOTAS Y APORTACIONES PARA LA SEGURIDAD SOCIAL | \$0.00 | \$0.00 |
| 4129 OTRAS CUOTAS Y APORTACIONES PARA LA SEGURIDAD SOCIAL | \$0.00 | \$0.00 |
| 4130 CONTRIBUCIONES DE MEJORAS | \$0.00 | \$0.00 |
| 4131 CONTRIBUCIÓN DE MEJORAS POR OBRAS PÚBLICAS | \$0.00 | \$0.00 |
| 4140 DERECHOS | \$290,630.64 | \$0.00 |
| 4141 DERECHOS POR EL USO, GOCE, APROVECHAMIENTO O EXPLOTACIÓN DE BIENES DE DOMINIO PÚBLICO | \$0.00 | \$0.00 |
| 4142 DERECHOS A LOS HIDROCARBUROS | \$0.00 | \$0.00 |
| 4143 DERECHOS POR PRESTACIÓN DE SERVICIOS | \$212,254.00 | \$0.00 |
| 4144 ACCESORIOS DE DERECHO | \$14.79 | \$0.00 |
| 4149 OTROS DERECHOS | \$78,361.85 | \$0.00 |
| 4150 PRODUCTOS DE TIPO CORRIENTE | \$115,017.96 | \$0.00 |
| 4151 PRODUCTOS DERIVADOS DEL USO Y APROVECHAMIENTO DE BIENES NO SUJETOS A RÉGIMEN DE DOMINIO PÚBLICO | \$0.00 | \$0.00 |
| 4152 ENAJENACIÓN DE BIENES MUEBLES NO SUJETOS A SER INVENTARIADOS | \$0.00 | \$0.00 |
| 4153 ACCESORIOS DE PRODUCTOS | \$0.00 | \$0.00 |
| 4159 OTROS PRODUCTOS QUE GENERAN INGRESOS CORRIENTES | \$115,017.96 | \$0.00 |
| 4160 APROVECHAMIENTOS DE TIPO CORRIENTE | \$1,181,598.34 | \$0.00 |
| 4161 INCENTIVOS DERIVADOS DE LA COLABORACIÓN FISCAL | \$0.00 | \$0.00 |
| 4162 MULTAS | \$6,700.00 | \$0.00 |
| 4163 INDEMNIZACIONES | \$0.00 | \$0.00 |
| 4164 REINTEGROS | \$0.00 | \$0.00 |
| 4165 APROVECHAMIENTOS PROVENIENTES DE OBRAS PÚBLICAS | \$0.00 | \$0.00 |
| 4166 APROVECHAMIENTOS POR PARTICIPACIONES DERIVADAS DE LA APLICACIÓN DE LEYES | \$0.00 | \$0.00 |
| 4167 APROVECHAMIENTOS POR APORTACIONES Y COOPERACIONES | \$1,155,098.34 | \$0.00 |
| 4168 ACCESORIOS DE APROVECHAMIENTO | \$0.00 | \$0.00 |
| 4169 OTROS APROVECHAMIENTOS | \$19,800.00 | \$0.00 |
| 4170 INGRESOS POR VENTAS DE BIENES Y SERVICIOS | \$0.00 | \$0.00 |
| 4171 INGRESOS POR VENTA DE MERCANCIAS | \$0.00 | \$0.00 |
| 4172 INGRESOS POR VENTAS DE BIENES Y SERVICIOS PRODUCIDOS EN ESTABLECIMIENTOS DEL GOBIERNO | \$0.00 | \$0.00 |
| 4173 INGRESOS POR VENTA DE BIENES Y SERVICIOS DE ORGANISMOS DESCENTRALIZADOS | \$0.00 | \$0.00 |
| 4174 INGRESOS DE OPERACIONES DE ENTIDADES PARAESTATALES EMPRESARIALES Y NO FINANCIERAS | \$0.00 | \$0.00 |
| 4190 INGRESOS NO COMPRENDIDOS EN LAS FRACC. DE LA LEY DE ING. CAUSAD. EN EJER. FISCALES ANT. PEND. DE LIQUID. O PAGO | \$0.00 | \$0.00 |
| 4191 IMPUESTOS NO COMPRENDIDOS EN LAS FRACC. DE LA LEY DE ING. CAUSADOS EN EJER. FISCALES ANT. PEND. DE LIQUID. O PAGO | \$0.00 | \$0.00 |
| 4192 CONTRIBUCIONES DE MEJORAS, DERECHOS, PRODUCTOS Y APROVECHAMIENTOS NO COMPRENDIDOS EN LAS FRACC. DE LEY DE ING. CAUSAD. EN EJER. FISCALES ANT. PEND. DE LIQUID. O PAGO | \$0.00 | \$0.00 |
| 4200 PARTICIPACIONES, APORTACIONES, TRANSFERENCIAS, ASIGNACIONES, SUBSIDIOS Y OTRAS AYUDAS | \$10,079,214.75 | \$0.00 |
| 4210 PARTICIPACIONES Y APORTACIONES | \$10,079,214.75 | \$0.00 |
| 4211 PARTICIPACIONES | \$7,625,387.21 | \$0.00 |
| 4212 APORTACIONES | \$2,453,827.54 | \$0.00 |
| 4213 CONVENIOS | \$0.00 | \$0.00 |
| 4220 TRANSFERENCIAS, ASIGNACIONES, SUBSIDIOS Y OTRAS AYUDAS | \$0.00 | \$0.00 |
| 4221 TRANSFERENCIAS INTERNAS Y ASIGNACIONES AL SECTOR PÚBLICO | \$0.00 | \$0.00 |
| 4222 TRANSFERENCIAS AL RESTO DEL SECTOR PÚBLICO | \$0.00 | \$0.00 |
| 4223 SUBSIDIOS Y SUBVENCIONES | \$0.00 | \$0.00 |
| 4224 AYUDAS SOCIALES | \$0.00 | \$0.00 |
| 4225 PENSIONES Y JUBILACIONES | \$0.00 | \$0.00 |
| 4300 OTROS INGRESOS Y BENEFICIOS | \$0.00 | \$0.00 |
| 4310 INGRESOS FINANCIEROS | \$0.00 | \$0.00 |
| 4311 INTERESES GANADOS DE VALORES, CRÉDITOS, BONOS Y OTROS. | \$0.00 | \$0.00 |
| 4319 OTROS INGRESOS FINANCIEROS | \$0.00 | \$0.00 |
| 4320 INCREMENTO POR VARIACIÓN DE INVENTARIOS | \$0.00 | \$0.00 |
| 4321 INCREMENTO POR VARIACIÓN DE INVENTARIOS DE MERCANCIAS PARA VENTA | \$0.00 | \$0.00 |
| 4322 INCREMENTO POR VARIACIÓN DE INVENTARIOS DE MERCANCIAS TERMINADAS | \$0.00 | \$0.00 |
| 4323 INCREMENTO POR VARIACIÓN DE INVENTARIOS DE MERCANCIAS EN PROCESO DE ELABORACIÓN | \$0.00 | \$0.00 |

